

年度追一-預算案

機關編號

03-060

中華民國 112 年度

臺北市總預算案

臺北市政府民政局單位預算

第一次追加(減)預算案

臺北市政府民政局 編

臺北市政府民政局

目 次

中 華 民 國 112 年 度

一、追加(減)預算總說明	第	1 頁
二、主要表		
(一)歲出機關別預算表	第	3 頁
(二)歲出機關別預算表(經資分列)	第	5 頁
三、附屬表		
(一)歲出計畫說明提要與各項費用明細表	第	7 頁
1. 人口行政		
人口政策業務	第	7 頁
四、參考表		
(一)歲出一級用途別科目分析表	第	9 頁
(二)歲出按職能及經濟性綜合分類表	第	10 頁

一、追加(減)預算總說明

臺北市政府民政局

追加(減)預算總說明

中華民國 112 年度

一、現行法定職掌及組織系統圖：

(一)機關主要職掌：本局依法令規定掌理本市各區之區里行政、自治業務、選舉業務、禮俗宗教、戶政業務及人口政策等事項。

(二)內部分層業務：本局置局長、副局長 2 人、主任秘書、專門委員 2 人及下設五科五室。預算員額 163 人，包括職員 131 人、技工 12 人、工友 5 人、駕駛 4 人、聘用 11 人，各科室職掌如下：

區政監督科：掌理行政區劃、區政監督、區里發展、區里組織、區里災情監控、輿情整合及不屬各科之區政等事項。

自治行政科：掌理地方自治、里鄰長福利、研習考核、里鄰基層會議、參與式預算、公民會館、區民活動中心、里民活動場所、民生社區中心管理及協辦公職人員選舉罷免等事項。

宗教禮俗科：掌理本市宗教行政、宗教輔導、祭祀公業、神明會、殯葬、禮俗、基層藝文、祭祀儀典及各項慶典活動、傑出市民遴選表揚、調解業務、非政府組織會館及林安泰民俗文物館經營管理、孔廟管理委員會及殯葬管理處業務之監督等事項。

戶籍行政科：掌理各項戶籍登記、戶籍行政、戶籍資料、道路命名、門牌編釘之規劃推展、戶政人員之教育訓練暨戶政事務所業務之監督考核等事項。

人口政策科：人口政策宣導、國籍案件審查、新移民輔導、經營管理新移民會館及提供多國語言通譯服務等事項。

秘書室：掌理採購、綜合業務、研究發展、法制、施政計畫、公文時效管制、事務、出納、文書、檔案管理及不屬其他科室之事項。

資訊室：民政資訊系統之整體規劃、發展、協調、推動、管理、維護、訓練及督導等事項。

會計室：依法辦理歲計、會計事項並兼辦統計事項。

人事室：依法辦理人事管理事項。

政風室：依法辦理政風事項。

臺北市政府民政局
追加(減)預算總說明

中華民國 112 年度

(三)組織系統圖:

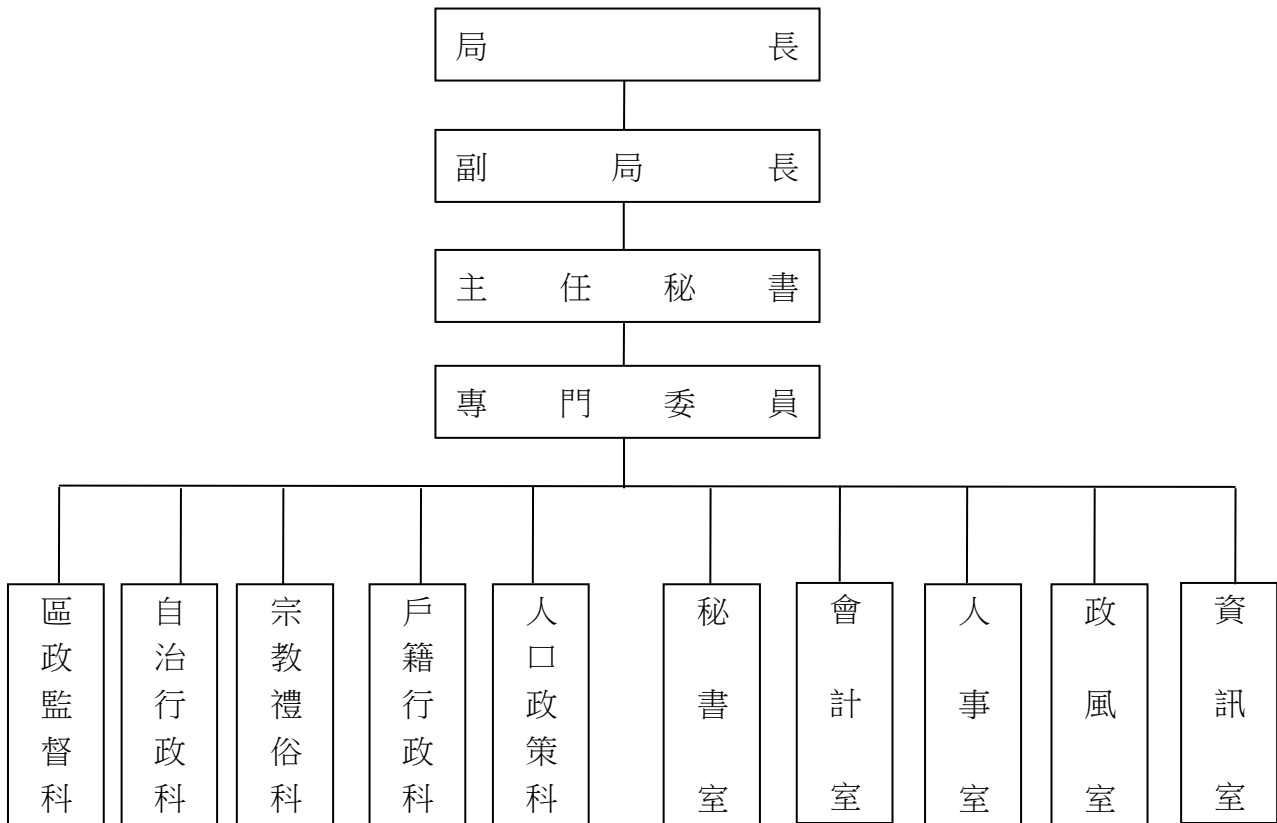

二、本年度施政(業務及工作)計畫修正重點及追加預算提要:

(一)本年度施政(業務及工作)計畫修正重點:

為減輕養育子女家庭負擔，提高生育獎勵金依臺北市生育獎勵金發放辦法發放，原編列生育獎勵金不足支應，故追加相關預算。

(二)追加預算提要:

歲出預算：追加辦理生育獎勵金 460,000,000 元。

二、主 要 表

臺北市政府民政局
歲出機關別預算表

經資門併計

中華民國112年度

單位：新臺幣千元

科 目				原預算數	追加(減) 預算數	追加(減)後 預算數	說 明	
款	項	目	節					名稱及編號
03				0003000000 臺北市政府民政局主管	898,518	460,000	1,358,518	
	001			0003060000 臺北市政府民政局	898,518	460,000	1,358,518	
		01		37030600100 一般行政	192,617	-	192,617	
			01	37030600101 行政管理	192,617	-	192,617	
		02		37030601000 區里行政	2,040	-	2,040	
			01	37030601001 區政監督及區里組織	2,040	-	2,040	
		03		37030601200 自治業務	180,182	-	180,182	
			01	37030601201 推行自治行政暨基層建設	161,859	-	161,859	
			02	37030601202 民生社區中心管理	18,323	-	18,323	
		04		37030601400 人口行政	431,103	460,000	891,103	
			01	37030601401 人口政策業務	431,103	460,000	891,103	追加編列發放生育獎勵金所需不足經費如列數。
		05		37030605500 戶政業務	24,265	-	24,265	
			01	37030605501 戶籍業務	24,265	-	24,265	
		07		37030609000 一般建築及設備	27,031	-	27,031	
			01	37030609002 營建工程	22,409	-	22,409	
			02	37030609004 其他設備	4,622	-	4,622	
		08		37030609800 第一預備金	7,000	-	7,000	

臺北市政府民政局
歲出機關別預算表

經資門併計

中華民國112年度

單位：新臺幣千元

科 目				原預算數	追加(減) 預算數	追加(減)後 預算數	說 明
款	項	目	節				
			01	37030609801 第一預備金	7,000	7,000	
		09		53030600800 禮俗宗教	34,280	34,280	
			01	53030600801 禮俗宗教業務	34,280	34,280	

臺北市政府民政局
歲出機關別預算表

經資門併計

中華民國112年度

單位：新臺幣千元

科 目				原預算數	追加(減) 預算數	追加(減)後 預算數	說 明	
款	項	目	節					名稱及編號
				總 計	898,518	460,000	1,358,518	
03				00030000000 臺北市政府民政局主管	898,518	460,000	1,358,518	
	001			00030600000 臺北市政府民政局	898,518	460,000	1,358,518	
				經常門合計	871,487	460,000	1,331,487	
		01		37030600100 一般行政	192,617	-	192,617	
			01	37030600101 行政管理	192,617	-	192,617	
		02		37030601000 區里行政	2,040	-	2,040	
			01	37030601001 區政監督及區 里組織	2,040	-	2,040	
		03		37030601200 自治業務	180,182	-	180,182	
			01	37030601201 推行自治行政 暨基層建設	161,859	-	161,859	
			02	37030601202 民生社區中心 管理	18,323	-	18,323	
		04		37030601400 人口行政	431,103	460,000	891,103	
			01	37030601401 人口政策業務	431,103	460,000	891,103	
		05		37030605500 戶政業務	24,265	-	24,265	
			01	37030605501 戶籍業務	24,265	-	24,265	
		08		37030609800 第一預備金	7,000	-	7,000	
			01	37030609801 第一預備金	7,000	-	7,000	

臺北市政府民政局
歲出機關別預算表

經資門併計

中華民國112年度

單位：新臺幣千元

科 目				原預算數	追加(減) 預算數	追加(減)後 預算數	說 明
款	項	目	節				
		09		53030600800 禮俗宗教	34,280	34,280	
			01	53030600801 禮俗宗教業務	34,280	34,280	
				資本門合計	27,031	27,031	
		07		37030609000 一般建築及設備	27,031	27,031	
			01	37030609002 營建工程	22,409	22,409	
			02	37030609004 其他設備	4,622	4,622	

三、附 屬 表

臺北市政府民政局

歲出計畫說明提要與各項費用明細表

中華民國112年度

單位：新臺幣元

人口行政
|
人口政策業務

人口行政
|
人口政策業務

業務計畫及工作計畫名稱與編號		37030601401 人口行政-人口政策業務		承辦單位	人口政策科	
原預算數	431,103,000元	追加(減)預算數	460,000,000元	追加(減)後預算數	891,103,000元	
歲出計畫說明	一、計畫內容： 發放生育獎勵金。					
	二、預期成果： 為鼓勵臺北市民生育，發放生育獎勵金感謝慰勞新生兒母親生育之辛勞。					
分支計畫及用途別科目	單位	數量	單價	追加預算數	追減預算數	說 明
合計				460,000,000		市款460,000,000元
02人口業務				460,000,000		市款460,000,000元
4000 獎補助費				460,000,000		市款460,000,000元
4085 獎勵及慰問				460,000,000		
	年	1	460,000,000	460,000,000		生育獎勵金。

本 頁 空 白

四、參 考 表

臺北市政府民政局

歲出一級用途別科目分析表

中華民國112年度

單位：新臺幣千元

名稱及編號	合計	經常支出						資本支出					
		人事費	業務費	獎補助費	債務費	預備金	小計	人事費	業務費	設備及投資	獎補助費	預備金	小計
合計	460,000			460,000			460,000						
3703060000 民政支出	460,000			460,000			460,000						
37030601400 人口行政	460,000			460,000			460,000						
37030601401 人口政策業務	460,000			460,000			460,000						

歲出按職能及經

中華民國112

職能別分類	經濟性分類	經常支出							資本支出			
		受僱人員報酬	購買商品及勞務支出	債務利息	土地租金支出	經常移轉			經常支出合計	投資及增資		
						對企業	對非營利及民間機構	對政府		對國外	對營業基金	對非營業特種基金
總計						460,000			460,000			
01 一般公共事務						460,000			460,000			
02 防衛												
03 公共秩序與安全												
04 教育												
05 保健												
06 社會安全與福利												
07 住宅及社區服務												
08 娛樂、文化與宗教												
09 燃料與能源												
10 農、林、漁、牧業												
11 礦業、製造業及營造業												
12 運輸及通信												
13 其他經濟服務												
14 環境保護												
15 其他支出												

濟性綜合分類表

年度

單位：新臺幣千元

資本支出														
資本移轉				土地購入	無形資產購入	固定資本形成							資本支出合計	總計
對企業	對非營利及民間機構	對政府	對國外			住宅	非住宅房屋	營建工程	運輸工具	資訊軟體	其他設備及機器	土地改良		
														460,000
														460,000