作業流程圖

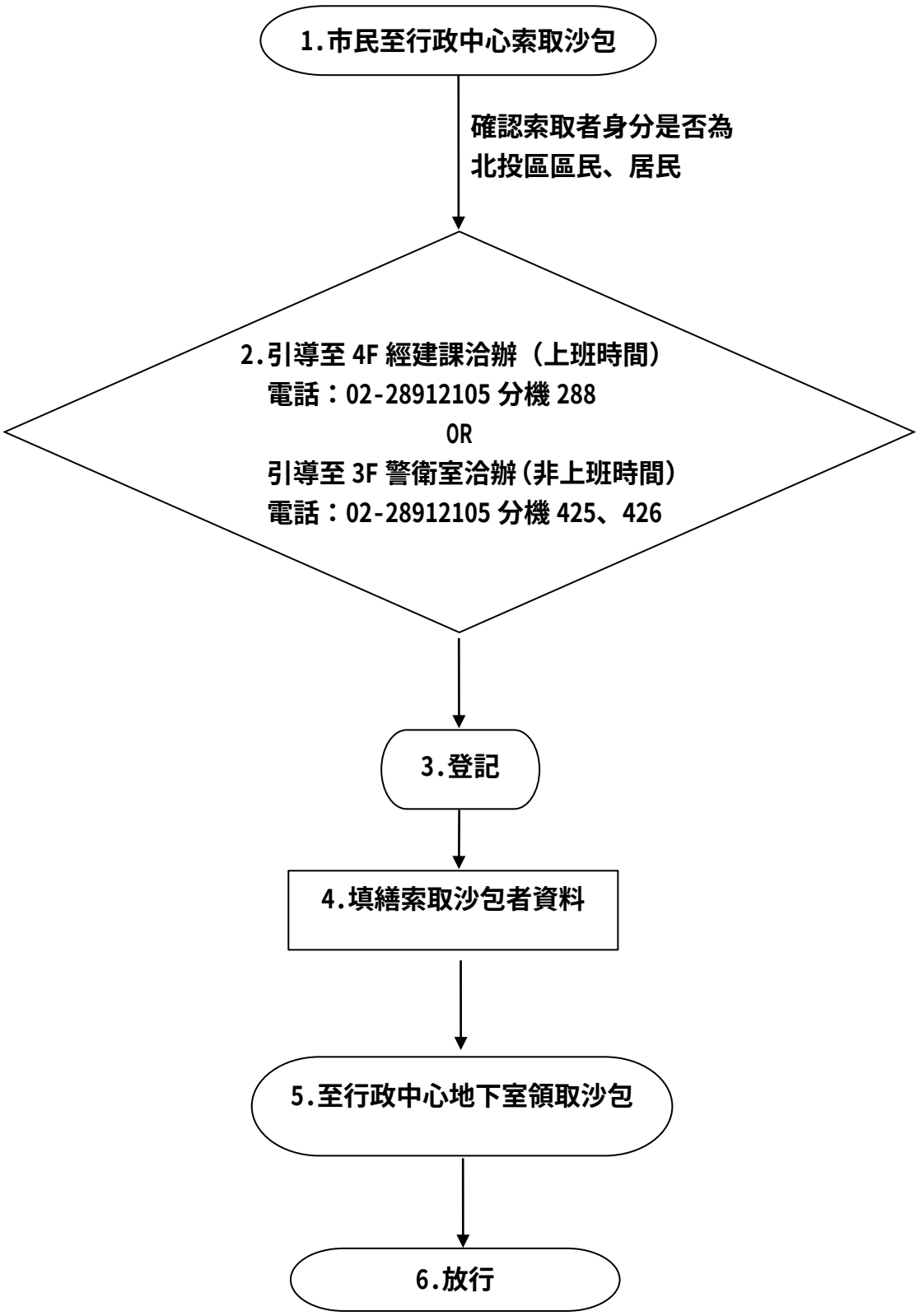
1.市民至行政中心索取沙包
確認索取者身分是否為
北投區區民、居民
2.引導至 4F 經建課洽辦（上班時間）
電話：02-28912105 分機 288
OR
引導至 3F 警衛室洽辦（非上班時間）
電話：02-28912105 分機 425、426
3.登記
4.填繕索取沙包者資料
5.至行政中心地下室領取沙包
6.放行