

中華民國 105 年度

7-3

議會  
審定

(自105年1月1日起至105年12月31日止)

臺北市政府工務局新建工程處

# 單位預算追加(減)預算

主辦會計人員 蔡瑩樺

機關長官 黃一平(代)



# 臺北市政府工務局新建工程處

## 目 次

中華民國105年度

一、追加(減)預算總說明.....	第	1頁
二、主要表		
(一)歲入追加(減)預算表.....	第	5頁
(二)歲出追加(減)預算表.....	第	8頁
三、附屬表		
(一)歲入追加(減)預算項目說明提要、歲入明細表.....	第	9頁
(二)歲出追加(減)預算計畫提要及分支項目概況表		
1.道路橋樑工程		
道路及橋樑工程.....	第	11頁
2.接受補助建設支出		
接受中央各部會補助建設支出.....	第	12頁
四、參考表		
(一)歲出追加(減)預算用途別科目分析表.....	第	14頁
(二)歲出追加(減)預算資本支出分析表.....	第	16頁



# 臺北市政府工務局新建工程處

## 追加(減)預算總說明

中華民國 105 年度

### 一、現行法定職掌及組織系統圖：

(一) 機關主要職掌：本處組織規程暨編制表奉考試院 95 年 12 月 11 日考授銓法四字第 0952676419 號函同意備查，執行工務建設計畫，辦理新建道路及道路養護、橋樑、廣場及市有建築物工程之規劃、勘測、設計、施工及研究規劃設計、改善等工作。

(二) 內部分層業務：本處置處長 1 人，承工務局局長之命，綜理處務，並指揮監督所屬員工，置副處長 2 人襄理處務，下設 9 科 1 隊 5 室，預算員額 811 人（內含職員 364 人、臨編 3 人、聘僱人員 64 人、技工 272 人、工友 12 人及駕駛 96 人），其內部分層業務如下：

規 劃 設 計 科：掌理本市道路、橋樑及相關設施等工程規劃、環境影響評估、都市計畫變更及工程設計等事宜。

機 電 工 程 科：掌理公共建築之水電、空調、監控系統、電梯與其他附屬機電設施之設計、規範擬訂及施工預算編製等事項。

建 築 工 程 設 計 科：掌理新建及市有建築工程之規劃、設計等事項。

工 務 科：掌理新建各項工程之採購、履約管理、施工管理、國賠爭議及訴訟案件處理、經費執行控管及營建剩餘資源管理等事宜。

維 護 工 程 科：掌理本市道路、橋樑之修復保養設計、維護工程管理、維護資訊管理及爭議事件處理等事宜。

工 程 品 管 科：掌理各項工程之品質查證管理、驗收及勞工安全衛生等事宜。

挖 掘 管 理 科：掌理本市道路挖掘審核、管線單位協調、資料建置更新及協調工程用地穿越、補償及施工管線遷移等事宜。

養 護 工 程 隊：掌理本市十二行政區域道路之巡查、路基養護、路面、人行道修補、溝渠、護欄、駁坎維護及救災搶修等事宜。

工 程 配 合 科：掌理工程用地範圍內障礙物之調查、測量、繪圖、估價、協議、拆遷、指導修復及用地取得之基本作業及工程受益費暨重複受益部分處理及道路橋樑財產之管理暨相關作業等事宜。

共 同 管 道 科：掌理共同管道系統規劃、公告、單行法規之訂定、管道設計、預算、基金之編製管制、協調共同管道系統實施計畫、共同管道管理維護及收取埋設管線使用費等事宜。

資 訊 室：掌理資訊系統之整體規劃、設計、管理維護及推廣等事宜。

秘 書 室：掌理文書、研考、事務、出納、印信典守及不屬其他各科室隊之事項。

會 計 室：秉承上級會計機關之監督與指導，並受處長之指揮，依法辦理歲計、會計及統計事項。

人 事 室：秉承上級人事機關之監督與指導，並受處長之指揮，依法辦理人事管理及人事查核等事項。

政 風 室：秉承上級政風機關之監督與指導，依法辦理政風案件之預防及查處事項。

# 臺北市政府工務局新建工程處 追加(減)預算總說明

中華民國 105 年度

(三) 組織系統圖：

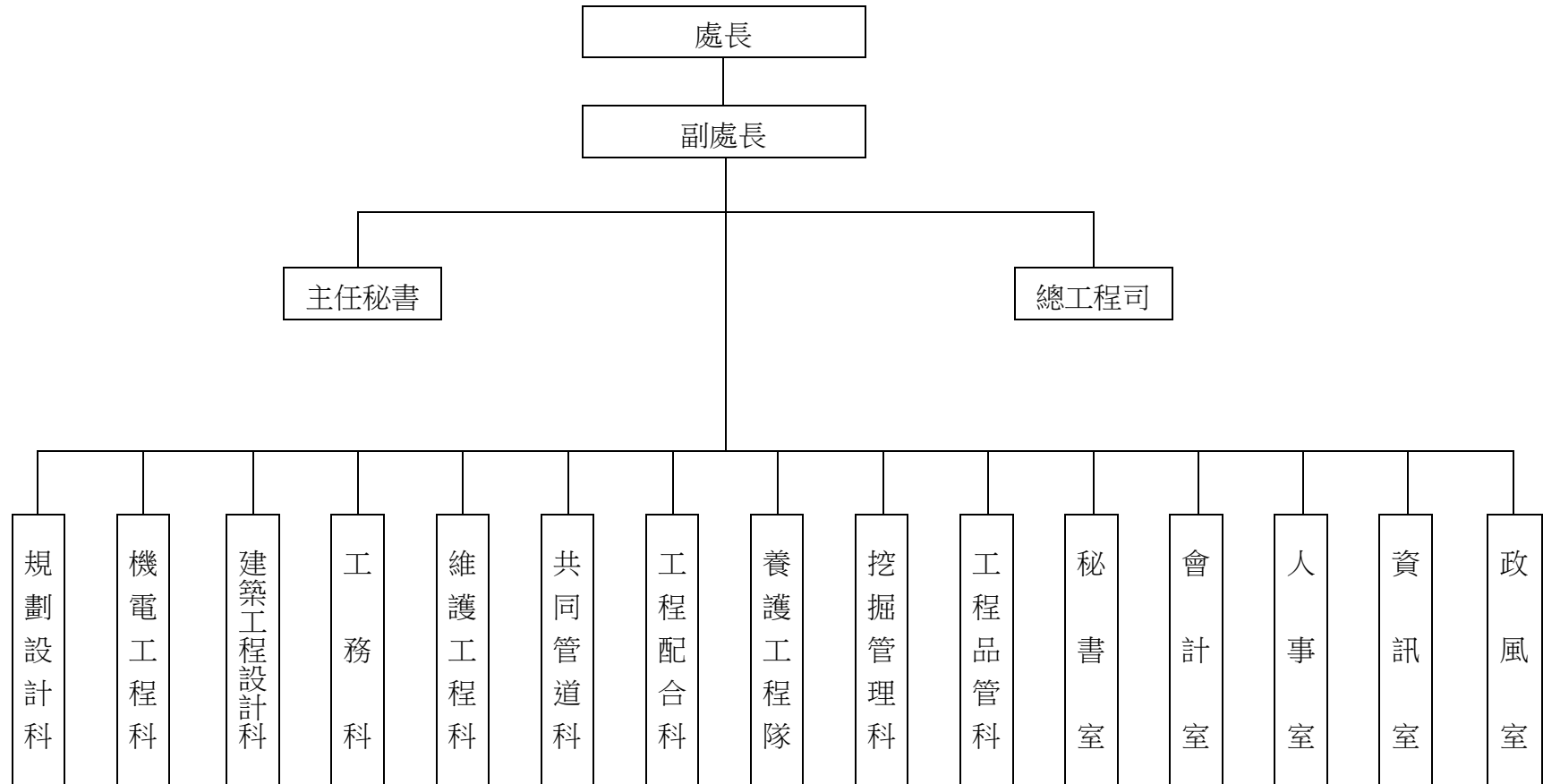

臺北市政府工務局新建工程處  
追加(減)預算總說明

中華民國 105 年度

二、本年度施政(業務及工作)計畫修正重點及追加(減)預算提要：

(一) 歲入部分：

經常門：依中央對直轄市及縣(市)政府補助辦法規定追加中央各部會補助市區道路人本環境建設計畫辦理羅斯福路 5、6 段及和平西路 3 段人行環境改善工程收入 12,000,000 元。

(二) 歲出部分：

資本門：依中央對直轄市及縣(市)政府補助辦法規定追加接受中央各部會補助建設支出辦理羅斯福路 5、6 段及和平西路 3 段人行環境改善工程 12,000,000 元，並追減已編列年度預算 12,000,000 元。

本 頁 空 白



# 臺北市政府工務局新建工程處

7-3-5

## 歲入追加(減)預算表

中華民國105年度

單位：新臺幣元

科 目				原 預 算 數			追 加 ( 減 ) 預 算 數			追 加 ( 減 ) 後 預 算 數			說 明
款	項	目	節	名 稱 及 編 號	合 計	經常門	資本門	合 計	經常門	資本門	合 計	經常門	
				總 計	617,133,435	617,133,435		12,000,000	12,000,000		629,133,435	629,133,435	
3				030000 罰款及賠償收入	45,000,000	45,000,000					45,000,000	45,000,000	
	49			07103 新建工程處	45,000,000	45,000,000					45,000,000	45,000,000	
		1		030300 賠償收入	45,000,000	45,000,000					45,000,000	45,000,000	
			1	030301 一般賠償收入	45,000,000	45,000,000					45,000,000	45,000,000	
4				040000 規費收入	397,136,300	397,136,300					397,136,300	397,136,300	
	51			07103 新建工程處	397,136,300	397,136,300					397,136,300	397,136,300	
		1		040200 使用規費收入	397,136,300	397,136,300					397,136,300	397,136,300	
			1	040202 場地設施使用費	7,135,800	7,135,800					7,135,800	7,135,800	
			2	040203 資料使用費	500	500					500	500	
			3	040208 道路使用費	390,000,000	390,000,000					390,000,000	390,000,000	
6				060000 財產收入	57,106,011	57,106,011					57,106,011	57,106,011	
	50			07103 新建工程處	57,106,011	57,106,011					57,106,011	57,106,011	
		1		060100 財產孳息	57,065,511	57,065,511					57,065,511	57,065,511	
			1	060102 地租	57,065,511	57,065,511					57,065,511	57,065,511	
		2		060200 財產售價	40,500	40,500					40,500	40,500	

# 臺北市政府工務局新建工程處

## 歲入追加(減)預算表

中華民國105年度

單位：新臺幣元

款	項	目	節	科 目 名 稱 及 編 號	原 預 算 數			追 加 ( 減 ) 預 算 數			追 加 ( 減 ) 後 預 算 數			說 明
					合 計	經 常 門	資 本 門	合 計	經 常 門	資 本 門	合 計	經 常 門	資 本 門	
6	50	2	1	060201 廢舊物資售價	40,500	40,500					40,500	40,500		
7				070000 營業盈餘及事業收入	100,000,000	100,000,000					100,000,000	100,000,000		
		4		07103 新建工程處	100,000,000	100,000,000					100,000,000	100,000,000		
			1	070200 作業賸餘	100,000,000	100,000,000					100,000,000	100,000,000		
			1	070201 繳庫作業賸餘	100,000,000	100,000,000					100,000,000	100,000,000		
8				080000 補助收入				12,000,000	12,000,000		12,000,000	12,000,000		
		44		07103 新建工程處				12,000,000	12,000,000		12,000,000	12,000,000		
			1	080100 補助收入				12,000,000	12,000,000		12,000,000	12,000,000		
			1	080102 中央各部會補助				12,000,000	12,000,000		12,000,000	12,000,000		追加內政部營建署補助辦理市區道路本環境建設計畫收入如列數。
9				090000 捐獻及贈與收入	381,124	381,124					381,124	381,124		
		1		07103 新建工程處	381,124	381,124					381,124	381,124		
			1	090100 捐獻收入	381,124	381,124					381,124	381,124		
			1	090101 捐獻收入	381,124	381,124					381,124	381,124		
10				100000 其他收入	17,510,000	17,510,000					17,510,000	17,510,000		

# 臺北市政府工務局新建工程處

7-3-7

## 歲入追加(減)預算表

中華民國105年度

單位：新臺幣元

科 目				原 預 算 數			追 加 ( 減 ) 預 算 數			追 加 ( 減 ) 後 預 算 數			說 明
款	項	目	節	合 計	經常門	資本門	合 計	經常門	資本門	合 計	經常門	資本門	
10	49			07103 新建工程處	17,510,000	17,510,000				17,510,000	17,510,000		
			1	100200 雜項收入	17,510,000	17,510,000				17,510,000	17,510,000		
			1	100202 其他雜項收入	17,510,000	17,510,000				17,510,000	17,510,000		

## 臺北市政府工務局新建工程處

## 歲出追加(減)預算表

中華民國105年度

單位：新臺幣元

科 目				原 預 算 數			追 加 ( 減 ) 預 算 數			追 加 ( 減 ) 後 預 算 數			說 明
款	項	目	節 名 稱 及 編 號	合 計	經 常 門	資 本 門	合 計	經 常 門	資 本 門	合 計	經 常 門	資 本 門	
7	3		07103 新建工程處	3,845,260,932	996,475,727	2,848,785,205	12,000,000		12,000,000	3,845,260,932	996,475,727	2,848,785,205	
			330100 一般行政	278,256,004	278,256,004					278,256,004	278,256,004		
		1	330101 行政管理	278,256,004	278,256,004					278,256,004	278,256,004		
		2	330200 工務行政	718,219,723	718,219,723					718,219,723	718,219,723		
		1	330201 工程管理	718,219,723	718,219,723					718,219,723	718,219,723		
		3	337100 建築及設備	92,617,080		92,617,080				92,617,080		92,617,080	
		1	337102 營建工程	84,994,710		84,994,710				84,994,710		84,994,710	
		2	337103 交通及運輸設備	1,100,000		1,100,000				1,100,000		1,100,000	
		3	337104 其他設備	6,522,370		6,522,370				6,522,370		6,522,370	
		4	337500 道路橋樑工程	2,756,168,125		2,756,168,125	-12,000,000		-12,000,000	2,744,168,125		2,744,168,125	
		1	337501 道路及橋樑工程	2,756,168,125		2,756,168,125	-12,000,000		-12,000,000	2,744,168,125		2,744,168,125	因獲內政部營建署補助辦理市區道路人本環境建設計畫 12,000,000元，爰追減已編列年度預算如列數。
		5	338300 接受補助建設支出				12,000,000		12,000,000	12,000,000		12,000,000	
		1	338302 接受中央各部會補助建設支出				12,000,000		12,000,000	12,000,000		12,000,000	追加內政部營建署補助辦理市區道路人本環境建設計畫經費如列數。

# 臺北市政府工務局新建工程處

## 歲入追加(減)預算項目說明提要

7-3-9

經常門

中華民國105年度

單位：新臺幣元

科目	8 款 44 項 1 目 1 節	來源別子目及 細目編號與名稱	080102 補助收入 中央各部會補助	追加(減) 預算金額	12,000,000 元	承辦單位	共同管道科
歲 入 項 目 說 明							
<p>一、項目內容：內政部營建署補助辦理市區道路人本環境建設計畫收入。</p> <p>二、法令依據：依中央對直轄市及縣(市)政府補助辦法辦理。</p> <p>三、計算方法：依內政部營建署補助金額編列歲入及歲出預算。</p> <p>四、實施進度：自民國105年1月1日起至105年12月31日。</p> <p>五、完成方法：依中央各部會補助金額，解繳市庫。</p> <p>六、預期成果：預期如數收納，充裕市庫收入。</p>							

## 臺北市政府工務局新建工程處

## 歲入追加(減)預算明細表

中華民國105年度

單位：新臺幣元

科目名稱	收入依據	收入期間	單位	數量	單價	追加(減)預算數	詳細計算及說明
中央各部會補助	依內政部營建署104年4月17日營署道字第1042906024號函辦理。	105.01.01-105.12.31	年	1	12,000,000.00	12,000,000 12,000,000	追加內政部營建署補助辦理市區道路人本環境建設計畫收入如列數。

# 臺北市政府工務局新建工程處

7-3-11

## 歲出追加(減)預算計畫提要及分支項目概況表

中華民國105年度

單位：新臺幣元

工作計畫名稱及編號	337501道路及橋樑工程	承辦單位	共同管道科			追加(減)預算金額	-12,000,000 元
一、計畫內容及預期成果： 計畫內容：內政部營建署補助市區道路人本環境建設計畫，故原編「羅斯福路5、6段及和平西路3段人行環境改善工程」辦理追減預算。 二、分支項目及用途別科目預算明細表：(本工作計畫原列預算2,756,168,125元，本年度追減12,000,000元)							
7 款 3 項 4 目 1 節	追加(減)預算數	說 明					
分支項目及用途別科目		單 位	數 量	單 價	金 額	內 容	
一、道路及橋樑工程	-12,000,000				-12,000,000	1. 羅斯福路5、6段及和平西路3段人行環境改善工程 本工程為104-105年度連續工程，總工程費經議會審定為 301,212,263元，截至本年度已編列 293,212,263元，餘 8,000,000元不再編列；105年度內政部營建署補助 12,000,000元，故追減預算 12,000,000元。	
設備及投資	-12,000,000						
公共建設及設施費	-12,000,000						
		式	1	-11,834,320	-11,834,320	本年度所需施工費。	
		式	1	-165,680	-165,680	按施工費提列工程管理費(1.40%)。	

# 臺北市政府工務局新建工程處

## 歲出追加(減)預算計畫提要及分支項目概況表

中華民國105年度

單位：新臺幣元

工作計畫名稱及編號	338302接受中央各部會補助建設支出	承辦單位	共同管道科	追加(減)預算金額	12,000,000 元
-----------	---------------------	------	-------	-----------	--------------

## 一、計畫內容及預期成果：

(一) 計畫內容：內政部營建署補助市區道路人本環境建設計畫辦理「羅斯福路5、6段及和平西路3段人行環境改善工程」。

- (二) 預期成果：
1. 拓寬人行道及更新鋪面，打造友善人行環境。
  2. 植栽綠意融入街道環境，營造林蔭大道意象。
  3. 增設自行車道，建立人車分道之友善騎乘環境。
  4. 鋪設透水鋪面，降低熱島效應。
  5. 設置景觀亮點工程，提升生活街道藝術。

二、分支項目及用途別科目預算明細表：(本工作計畫係屬新增，本年度追加12,000,000元。)

7 款 3 項 5 目 1 節	追加(減)預算數	說 明				
分支項目及用途別科目		單 位	數 量	單 價	金 額	內 容
一、市區道路人本環境建設計畫	12,000,000				12,000,000	內政部營建署補助辦理「市區道路人本環境建設計畫」，依105年度中央及地方政府預算籌編原則第6點第4款規定辦理。
設備及投資	12,000,000					1. 羅斯福路5、6段及和平西路3段人行環境改善工程 本工程為104-105年度連續工程，總工程費經議會審定為 301,212,263 元，截至本年度已編列 293,212,263元，餘 8,000,000元不再編列；105年度內政部營建署補助 12,000,000元。
公共建設及設施費	12,000,000	式	1	11,834,320	11,834,320	施工費。
		式	1	165,680	165,680	按施工費提列工程管理費(1.40%)。



本 頁 空 白

臺北市政府工務  
歲出追加(減)預算

中華民國

科 目				合 計	經 常			
款	項	目	節		名 稱 及 編 號	小 計	01 人 事 費	02 業 務 費
7	3			07103 新建工程處	12,000,000 - 12,000,000			
			4	337500 道路橋樑工程	- 12,000,000			
			1	337501 道路及橋樑工程	- 12,000,000			
			5	338300 接受補助建設支出	12,000,000			
			1	338302 接受中央各部會補助建設支出	12,000,000			

局新建工程處  
用途別科目分析表

7-3-15

105年度

單位：新臺幣元

支 出			資 本 支 出			
04 獎補助及損失	05 債 務 費	06 預 備 金	小 計	03 設 備 及 投 資	04 獎補助及損失	06 預 備 金
			12,000,000	12,000,000		
			- 12,000,000	- 12,000,000		
			- 12,000,000	- 12,000,000		
			- 12,000,000	- 12,000,000		
			12,000,000	12,000,000		
			12,000,000	12,000,000		

臺北市政府工務局新建工程處  
歲出追加(減)預算資本支出分析表

中華民國105年度

單位：新臺幣元

機關及計畫名稱	合計	土地	房屋建築 及設備費	公共建設 及設施費	機械設備費	運輸設備費	資訊軟硬體 設備費	雜項設備費	權利	投資	獎補助 及損失
新建工程處	12,000,000			12,000,000							
	-12,000,000			-12,000,000							
道路橋樑工程	-12,000,000			-12,000,000							
道路及橋樑工程	-12,000,000			-12,000,000							
接受補助建設支出	12,000,000			12,000,000							
接受中央各部會補助 建設支出	12,000,000			12,000,000							