

# 臺北市政府工務局新建工程處 受理委託代辦工程標準作業流程圖

108.7.23 簽准實施

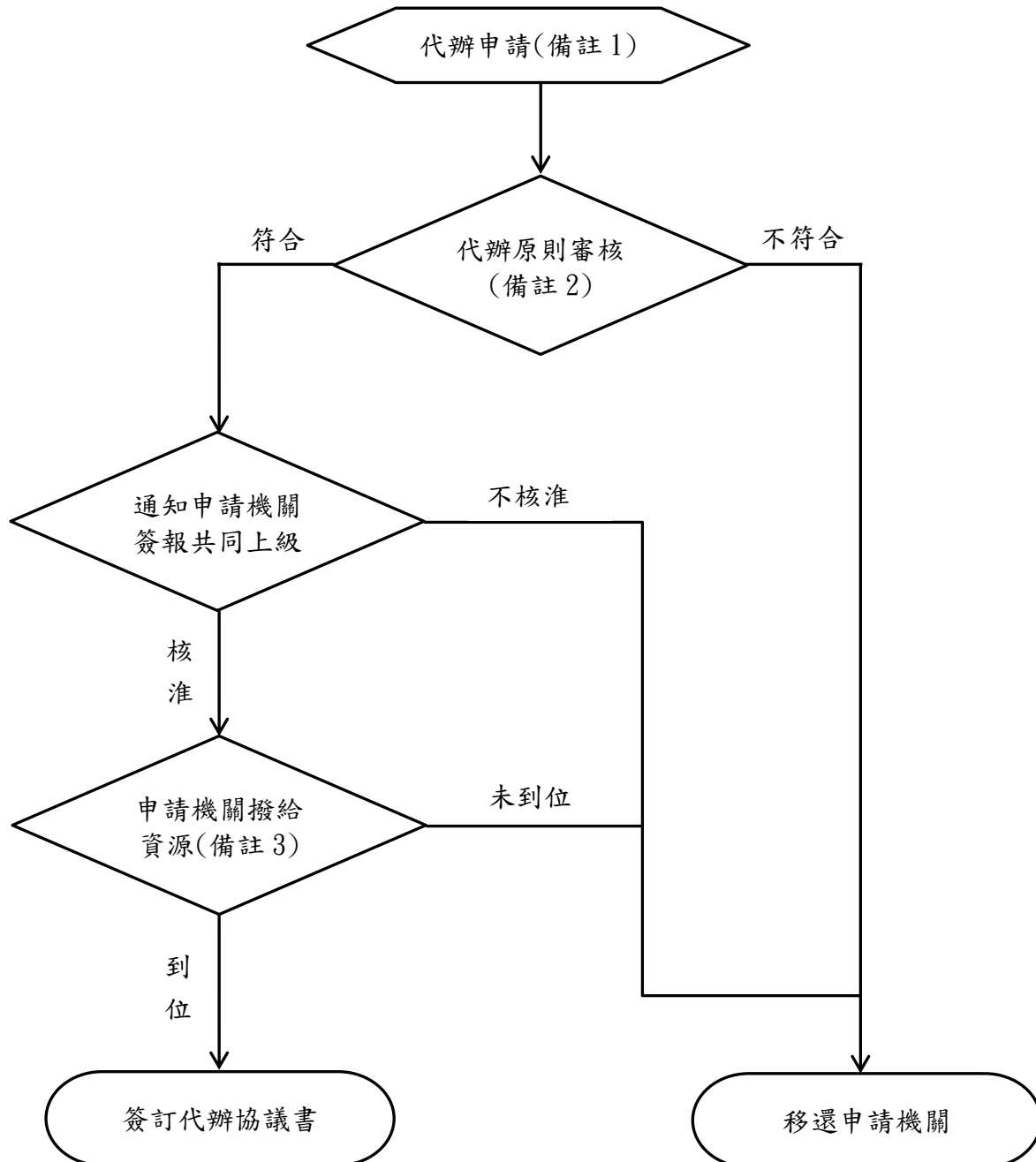

項次	檢查項目															
備註 1	申請機關應備妥文件： <ol style="list-style-type: none"> <li>1. 工程名稱</li> <li>2. 工程內容</li> <li>3. 預算金額</li> <li>4. 辦理時程</li> <li>5. 需求計畫書</li> </ol>															
備註 2	本處代辦受理原則： <ol style="list-style-type: none"> <li>1. 未設有總工程司或工程科(人員)編制之機關。</li> <li>2. 預算編列完成、需求計畫已訂明及辦理時程充足者。</li> <li>3. 可整合於本處工作計畫者(不受原則 1 限制)。</li> </ol>															
備註 3	<ol style="list-style-type: none"> <li>1. 待人力及預算等資源到位後，始辦理代辦協議書簽訂作業。</li> <li>2. 道路相關工程如無法提供人力資源，本處僅代辦工程施工部份，工程規劃設計作業移回申請機關辦理。</li> <li>3. 有關本處代辦工程之人力資源需求如下表：               <table border="1" data-bbox="413 1305 1297 1872" style="margin-left: 20px;"> <thead> <tr> <th data-bbox="413 1305 616 1420">總工程費</th> <th data-bbox="616 1305 1157 1420">人員需求(人/件)</th> <th data-bbox="1157 1305 1297 1420">合計人數</th> </tr> </thead> <tbody> <tr> <td data-bbox="413 1420 616 1534">10 億以下</td> <td data-bbox="616 1420 1157 1534">2.0</td> <td data-bbox="1157 1420 1297 1534">2</td> </tr> <tr> <td data-bbox="413 1534 616 1648">10~30 億</td> <td data-bbox="616 1534 1157 1648">3.0</td> <td data-bbox="1157 1534 1297 1648">3</td> </tr> <tr> <td data-bbox="413 1648 616 1762">30~50 億</td> <td data-bbox="616 1648 1157 1762">4.0</td> <td data-bbox="1157 1648 1297 1762">4</td> </tr> <tr> <td data-bbox="413 1762 616 1877">超過 50 億</td> <td data-bbox="616 1762 1157 1877">5.0</td> <td data-bbox="1157 1762 1297 1877">5</td> </tr> </tbody> </table> <p style="text-align: right; margin-right: 20px;">(人數採合計後四捨五入)</p> </li> </ol>	總工程費	人員需求(人/件)	合計人數	10 億以下	2.0	2	10~30 億	3.0	3	30~50 億	4.0	4	超過 50 億	5.0	5
總工程費	人員需求(人/件)	合計人數														
10 億以下	2.0	2														
10~30 億	3.0	3														
30~50 億	4.0	4														
超過 50 億	5.0	5														

(2)、道路相關(含路面、道路附屬設施、人行道及騎樓)工程

總工程費	人員需求(人/件)	合計人數
2 千萬以下	1.0	1
超過 2 千萬	2.0	2

(人數採合計後四捨五入)