

臺北市政府工務局新建工程處

「各機關(機構)於臺北市人行道設置突出物」標準作業流

程圖

110.7.26 簽准實施

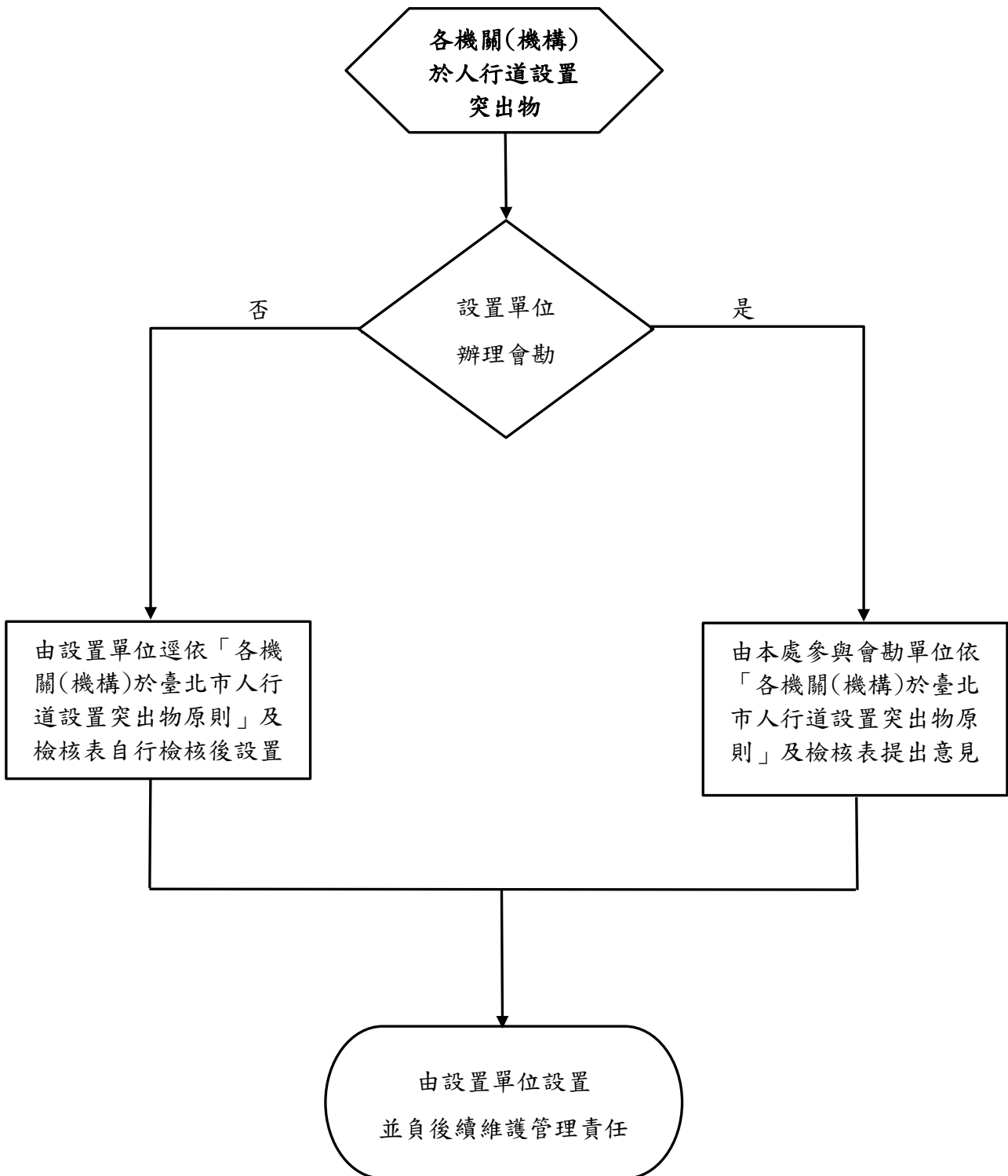

備註：

- 一、本作業流程適用範圍為臺北市公有人行道(以下簡稱人行道)，屬私有地、公園及其他等非計畫道路範圍之開放人行空間則不在此限。
- 二、本作業流程所稱設施物之設置係指定著於人行道上之新設設施物，屬既有設施物之遷移、更新等得準用本作業流程。
- 三、於人行道上設置之設施物應以提供公眾使用、具有公益性質或其他依法令規定設置者為限，經主管機關同意後設置。
- 四、人行道設施物以設置於公共設施帶為原則，並需符合以下原則：
 - (一)人行道總寬扣除公共設施後可供行人通行之連續淨空間不小於 1.5 公尺。
 - (二)設施物最外緣與路肩外緣或路面邊線宜留有 0.2 公尺以上之淨距。
 - (三)應維持人行道通行空間之淨高不小於 2.1 公尺，且於通道側邊高度 0.6 至 2.1 公尺間不得有 0.1 公尺之凸出物。
 - (四)鄰近消防栓(救火栓)者，須留有 3 公尺以上之淨距。
 - (五)除候車亭及其附屬設施外，不設置於公車停靠區之候車範圍內。
 - (六)設置於鄰近路口或行穿線處，不得設置於人行通行動線範圍，以避免妨礙用路人視線及影響行穿動線。
 - (七)樹穴或植栽帶以不設置花台為原則，樹穴圍石需與人行道鋪面宜齊平，且設置後應能留設淨寬 1.5 公尺以上之行人通行動線。
 - (八)懸挑至車道部分，其淨高應大於 4.6 公尺。
- 五、設置設施物有涉及管線挖掘道路者，應洽本市道路管線暨資訊中心申請挖掘施工許可，並依本市道路挖掘相關規定辦理。
- 六、設施物及相關配件之結構及安全，由設置單位負責維護。
- 七、設施物設置完竣後，申請人應依規定提供相關竣工圖資及座標資料予新工處建置圖資，並由本處審視無訛後，始同意路證申辦結案，設置人應負設施物之維護管理責任。
- 八、設施物上應標示管理機關名稱、聯絡方式等資訊，以供管理及查詢。

各機關(機構)於臺北市人行道設置突出物空間檢核表

| 項次 | 檢核項目 | 檢核結果 | 備註 |
|----|---|--|----|
| 1 | 設施物設置於公共設施帶內 | <input type="checkbox"/> 符合 <input type="checkbox"/> 不符合 | |
| 2 | 人行道扣除設施物後可供行人通行之連續淨空間不小於 1.5 公尺 | <input type="checkbox"/> 符合 <input type="checkbox"/> 不符合 | |
| 3 | 設施物最外緣與路肩外緣或路面邊線留有 0.2 公尺以上之淨距 | <input type="checkbox"/> 符合 <input type="checkbox"/> 不符合 | |
| 4 | 設置後人行道通行空間淨高不小於 2.1 公尺，且於通道側邊高度 0.6 至 2.1 公尺間不得有 0.1 公尺之凸出物 | <input type="checkbox"/> 符合 <input type="checkbox"/> 不符合 | |
| 5 | 距消防栓(救火栓)有 3 公尺以上之淨距 | <input type="checkbox"/> 符合 <input type="checkbox"/> 不符合 | |
| 6 | 除候車亭及其附屬設施外，不設置於公車停靠區之候車範圍內 | <input type="checkbox"/> 符合 <input type="checkbox"/> 不符合 | |
| 7 | 設置於鄰近路口或行穿線處，不得設置於人行通行動線範圍，以避免妨礙用路人視線及影響行穿動線 | <input type="checkbox"/> 符合 <input type="checkbox"/> 不符合 | |
| 8 | 樹穴或植栽帶以不設置花台為原則，樹穴圍石需與人行道鋪面齊平，且設置後應能留設淨寬 1.5 公尺以上之行人通行動線 | <input type="checkbox"/> 符合 <input type="checkbox"/> 不符合 | |
| 9 | 懸挑至車道部分，其淨高應大於 4.6 公尺 | <input type="checkbox"/> 符合 <input type="checkbox"/> 不符合 | |
| 10 | 向申請設置單位宣導涉及管線挖掘道路應向道管中心申請路證，完工後並提供相關竣工圖資及座標資料，經本處養護工程隊審視無訛後，始同意路證結案 | <input type="checkbox"/> 已辦理 <input type="checkbox"/> 未辦理 | |
| 11 | 設施物上應標示管理機關名稱、聯絡方式等資訊 | <input type="checkbox"/> 符合 <input type="checkbox"/> 不符合 | |