臺北市政府工務局新建工程處

「人行道更新(含拓寬)工程路樹補強支撐」

標準作業流程圖

110.12.30 簽准實施

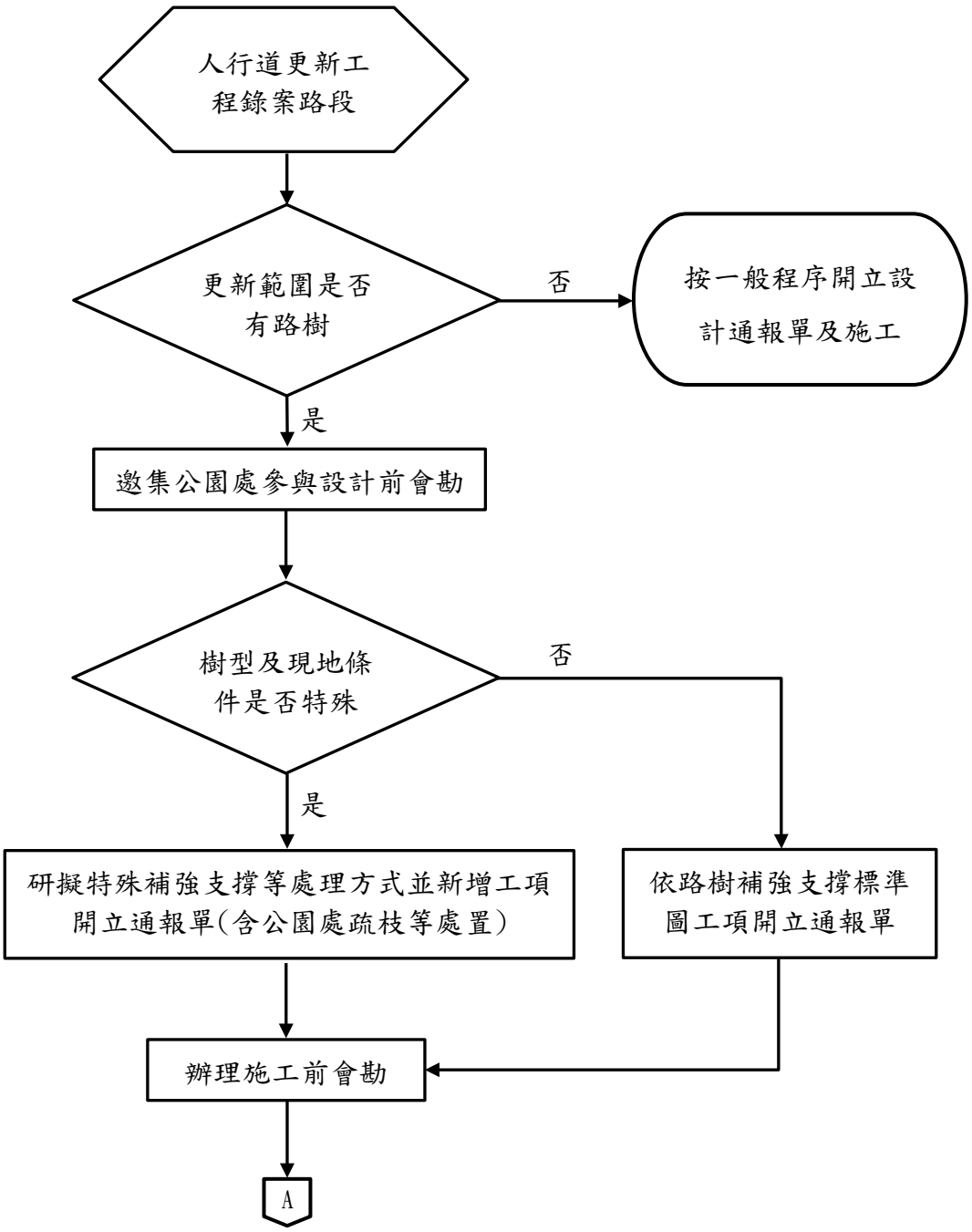

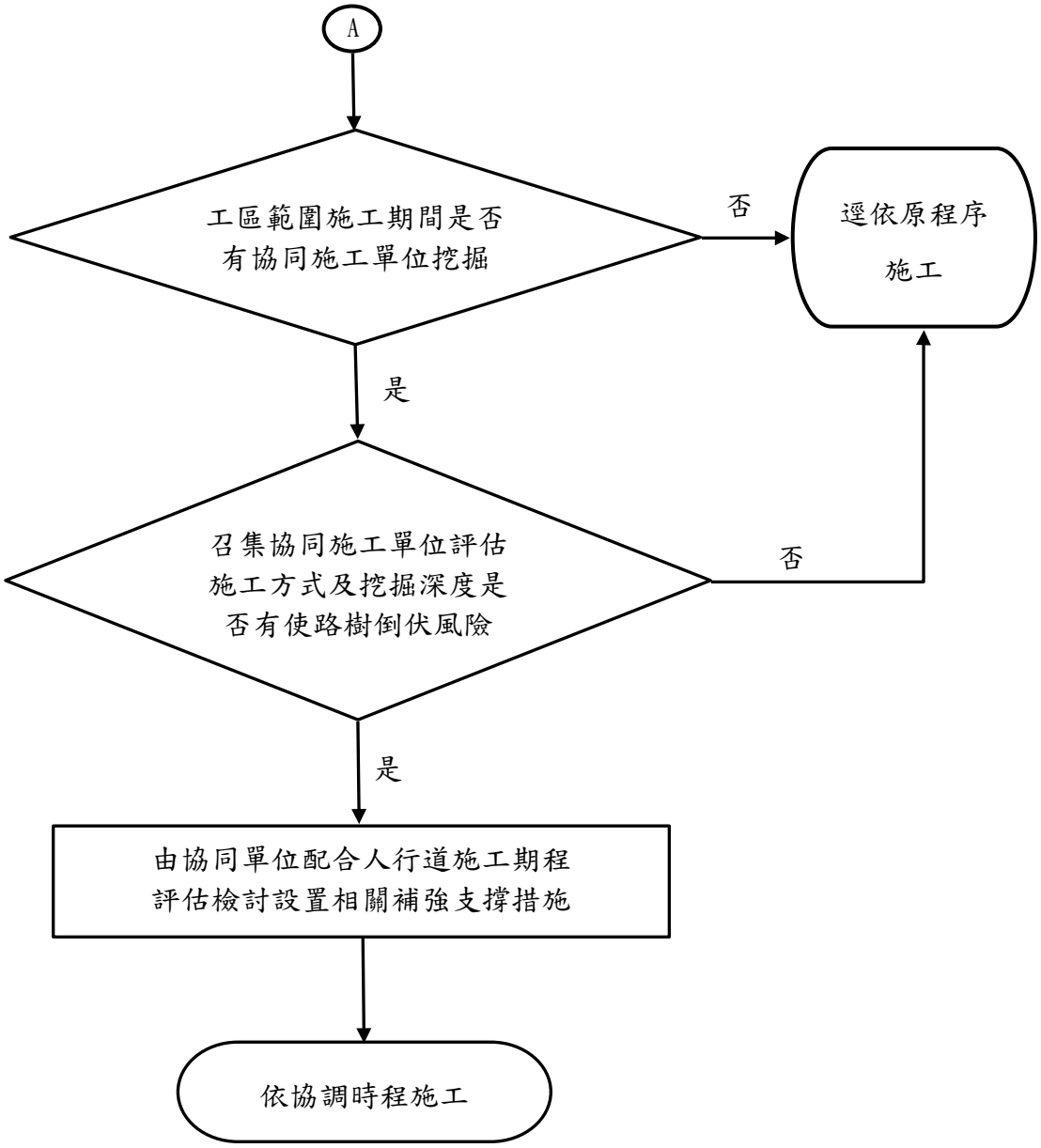
A
工區範圍施工期間是否
有協同施工單位挖掘
否
逕依原程序
施工
是
召集協同施工單位評估
施工方式及挖掘深度是
否有使路樹倒伏風險
否
是
由協同單位配合人行道施工期程
評估檢討設置相關補強支撐措施
依協調時程施工