

臺北市信義區松信路 138 號旁通路公共安全認定提案事宜

一、提案目的：

辦理側溝新設。

二、提案單位：

臺北市政府工務局水利工程處

三、提案標的：

松信路 138 號旁通路側溝新設

四、現況說明：

案址現況一端連接住宅後巷，另一端連接松信路本線(20M計畫道路)。依「臺北市公私有土地既有道(通)路之維修流程」將提案至「公用地役關係暨公共安全認定小組」認定是否有公共安全之維護需求，以利辦理後續維護事宜。

五、是否有公共安全維護需求：

六藝里辦公處陳情路面局部積水，蚊蠅孳生致環境衛生問題。

六、認定結果可能造成之影響分析：

案址現況無側溝，惟因路面高程問題致局部路面積水情形，如認定有公共安全之維護需求，將由本府工務局水利工程處辦理側溝新設工程。

七、相關資料及圖說：

1. 地籍圖 (7-1)
2. 地形圖 (7-2)
3. 航照圖 (7-3)
4. 土地使用分區證明 (7-4)
5. 土地登記簿謄本 (7-4)
6. 現況照片 (7-5)
7. 提案緣由 (7-6)
8. 水利處相關辦理紀錄 (7-7)
9. 交工處函復通行狀況 (7-8)
10. 交通警察大隊函復事故紀錄 (7-9)
11. 信義區公所函復維護紀錄 (7-10)
12. 里辦公處函復同意書取狀況 (7-11)

13. 都發局函復新舊地形圖及航測圖 (7-12)
14. 建管處函復無管委會 (7-13)
15. 建管處函復通路屬性 (7-14)



認定範圍

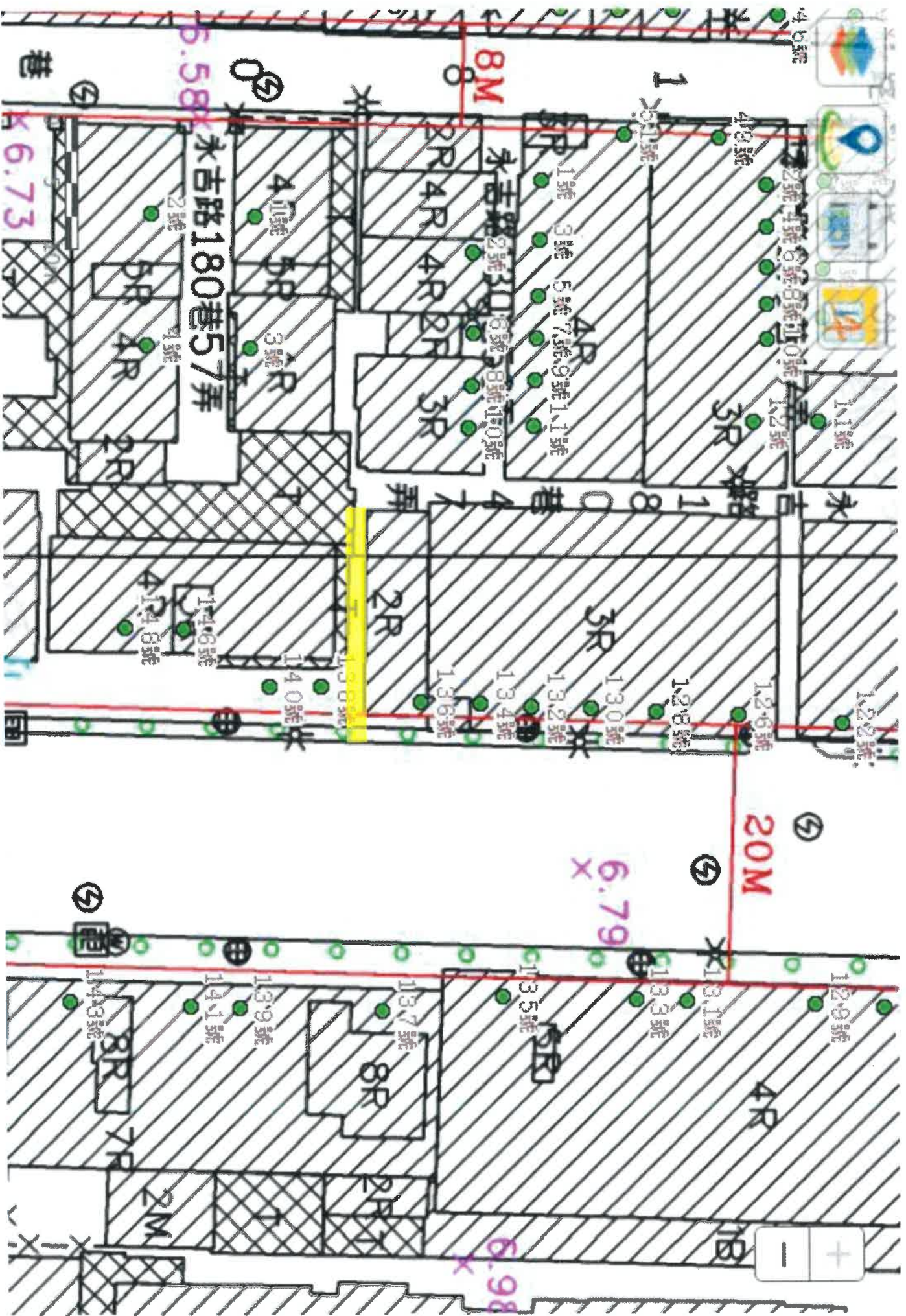

認定範圍



認定範圍

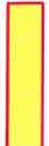

列印日期：民國 108 年 9 月 17 日 19 時 29 分

段小段：0648 雅祥段二小段 地號：0367-0000

土地標示部

登記日期: 069年08月30日	登記原因: 分割
地目: 建	等則: -
面積: 423.00平方公尺	使用分區: (空白)
使用地類別: (空白)	當年期公告現值: 330,000 元/平方公尺
公告地價: 90,800 元/平方公尺	地上建物: 8 棟
所有權最大登記次序: 27	他項最大登記次序: 11
其他登記事項: 因分割增加地號: 367—1至367—4、368地號 重測前: 五分埔段213—27地號	
地價備註事項: (空白)	
土地參考資訊檔: 土地使用分區: 第三種住宅區。	

地上建物

建物門牌	建物段小段	建號	未登記建物查封
松信路148號	雅祥段二小段	00103-000	
松信路148號二樓	雅祥段二小段	00104-000	
永吉路184巷59號三樓	雅祥段二小段	00105-000	
松信路148號四樓	雅祥段二小段	00106-000	
永吉路180巷67弄9號	雅祥段二小段	00107-000	
松信路146號二樓	雅祥段二小段	00108-000	
松信路146號三樓	雅祥段二小段	00109-000	
松信路146號四樓	雅祥段二小段	00110-000	

本查詢資料有時間落差，實際應以地政事務所地籍資料庫記載為準。

信義區 雅祥段二小段 0367-0000 地號 土地所有權人姓名條

登記次序	姓名	地址
0005	黃	台北市大安區光武里 6 鄰忠孝東路 4 段 巷 號
0007	姜	台北市信義區六藝里 1 0 鄰松信路 號 樓
0008	蔡	台北市信義區六藝里 1 0 鄰松信路 號 樓
0010	張	台北市信義區六藝里 1 0 鄰松信路 號 樓
0011	沈	台北市信義區六藝里 1 0 鄰松信路 號 樓
0016	潘	台北市中山區朱園里 3 鄰伊通街 號 樓之
0017	潘	台北市大同區重慶里 3 鄰哈密街 巷 弄 號 樓之
0018	潘	新北市新店區百福里 1 3 鄰三民路 巷 弄 號 樓
0019	潘	新北市林口區西林里 3 4 鄰興林路 巷 號 樓
0020	潘	台北市北投區奇岩里 1 9 鄰公口路 巷 號 樓
0021	潘	台北市信義區六藝里 1 0 鄰松信路 號 樓
0022	潘	台北市信義區六藝里 1 0 鄰松信路 號 樓
0023	林	彰化縣芳苑鄉王功村 5 鄰 巷 號
0024	洪	新北市新店區永安里 2 2 鄰永安街 巷 號
0025	洪	新北市中和區南山里 2 6 鄰南華路 號 樓
0026	洪	台北市信義區六藝里 1 0 鄰松信路 號 樓
0027	洪	台北市信義區四育里 6 鄰虎林街 巷 號 樓



如須查詢「地籍資料查詢>地籍套繪圖」及「主題圖」，請至台北地政雲「整合資訊查詢」查詢

地籍資料查詢

列印日期：民國 108 年 9 月 17 日 19 時 30 分

[〈罕用字設定及檔案下載〉](#)

[綜合查詢](#) [建物門牌](#) [異動索引](#) [新舊地建號](#) [分割合併歷史資料](#)

*案號 *部別: *行政區: *段小段:
*地建號 登記次序 統一編號

[土地標示部](#) [土地所有權部](#) [土地他項權利部](#) [地籍套繪圖](#)

土地他項權利一覽表

登記次序	權利種類	收件字號	他項權利人姓名
0007-000	抵押權	081年 信義字 278980號	第一商業銀行股份有限公司
0009-000	抵押權	096年 信義字 124090號	國泰世華商業銀行股份有限公司

本查詢資料有時間落差，實際應以地政事務所地籍資料庫記載為準。

客服專線：(02)8798-6093 客服時間：週一至週五 上午九時至下午六時
本系統由精誠科技整合股份有限公司維運管理

信義區松信路 138 號旁巷道現場照片



圖 1：地形圖



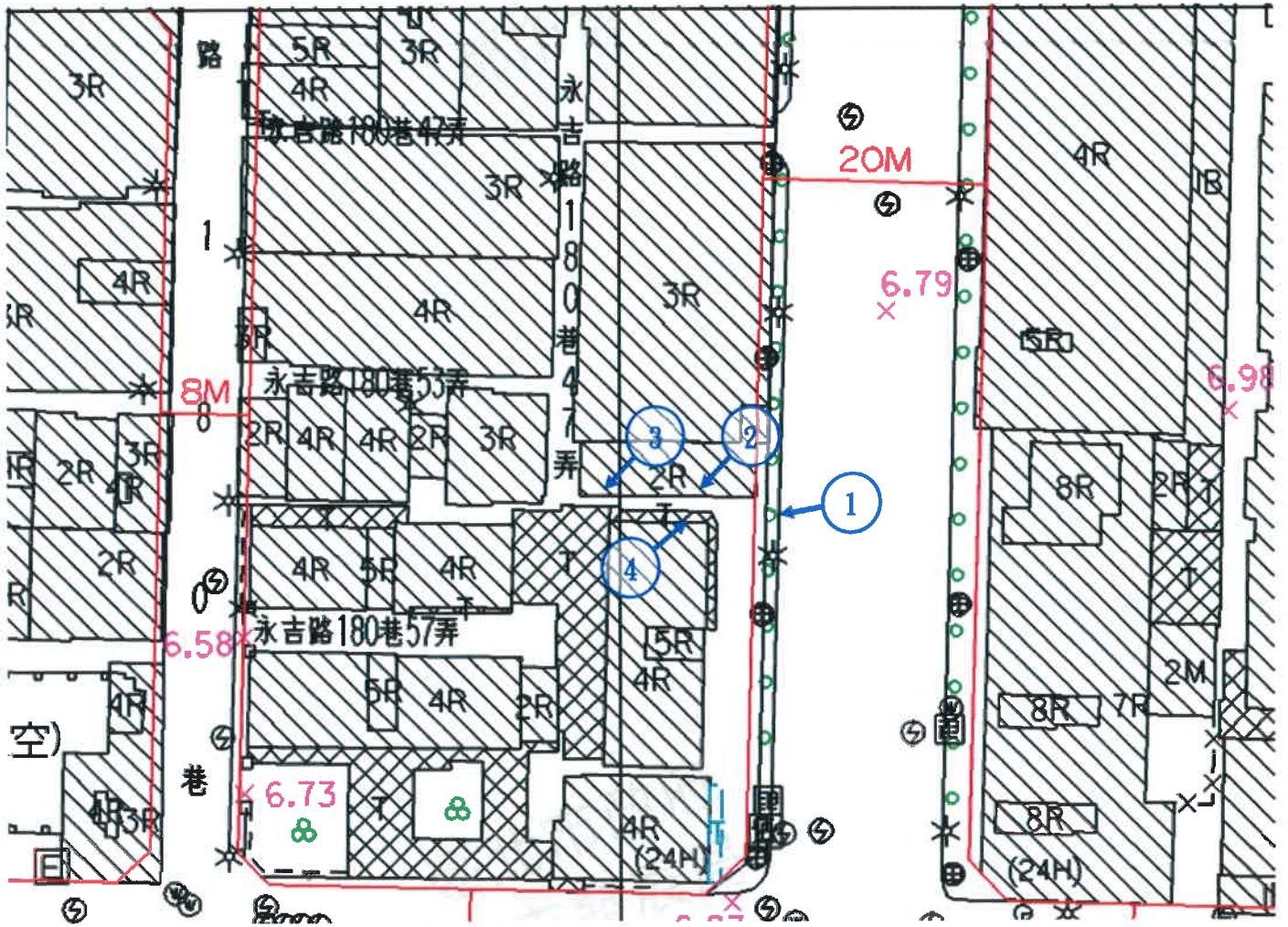

圖 2：現場照片

檔 號：
保存年限：

臺北市議會 書函

地址：11073 臺北市仁愛路4段507號
聯絡人：王雅娟
聯絡電話：27297708#1018
電子郵件：ya-chuan@tcc.gov.tw

受文者：臺北市政府工務局水利工程處

發文日期：中華民國108年2月20日

發文字號：議秘服字第10819059220號

速別：普通件

密等及解密條件或保密期限：

附件：b1081905082、紀錄10819059220 (10819059220-3-0.pdf、10819059220-3-1.doc)

主旨：檢送本會市民服務中心協調臺北市信義區六藝里辦公處等
陳情案會勘紀錄乙份如附件，請查照。

說明：

- 一、本會108年2月13日議秘服字第10819050820號開會通知單諒達。
- 二、辦理情形請逕復陳情人，並副知本會、主持議員及各業務單位府會聯絡員。
- 三、本案如有任何詢問，請逕洽陳暉 0934222269。

正本：臺北市政府工務局新建工程處、臺北市政府工務局公園路燈工程管理處、臺北市政府工務局衛生下水道工程處、臺北市政府工務局水利工程處、台灣電力股份有限公司台北市區營業處、大台北區瓦斯股份有限公司

副本：徐議員巧芯、臺北市政府府會總聯絡人、臺北市政府研究發展考核委員會、臺北市信義區六藝里辦公處

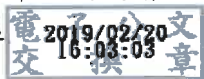

水利處 1080220



HPAA1086016933

臺北市議會市民服務中心協調臺北市信義區六藝里辦公處
等陳情案會勘紀錄

一、會勘事項：為信義區六藝里松信路 96 至 132 號道路整
新(路面銑鋪、溝蓋更新、溝體清理、電線
桿換位及地下管路牽引等)案，辦理現場會
勘。

二、時 間：108 年 2 月 19 日下午 3 時

三、地 點：信義區永吉路 180 巷 30 號(六藝里辦公處
集合)

四、主 持 人：徐議員巧芯 記錄(整理)：陳暉

五、出(列)席人員如簽到表

六、會勘結論：

- (一)松信路 96 號至 140 號路面(包含永吉路 180 巷 41
弄)由新工處重新銑鋪，並注意路面高度鋪設一致。
- (二)請水利處配合新工處施工，進行松信路 96 號至 140
號路面(包含永吉路 180 巷 41 弄)雙邊水溝蓋更新及
溝體清理更新。
- (三)請衛工處配合水利處作業時間，進行橫越水溝高度
調降及管線清理。
- (四)永吉路 180 巷 41 弄口電線桿由台電公司移除，於新
工處路面打除後，3 天內進場完成線路地下化，並
鋪設 CLSM，最後交由新工處進行路面恢復。
- (五)松信路 140 號旁請水利處確認土地所有權，並挖設
排水動線。
- (六)上述工程請相關單位儘速進行，並於 8 月前完成規
劃並開始動工。

臺北市議會市民服務中心
108. 2. 20
單號: 1081906082

五、簽到出(列)席人員 (10819050820)

本會徐議員巧芯	徐巧芯
	(請加註職稱)
臺北市政府工務局新建工程處	何清模、洪志聖
臺北市政府工務局公園路燈工程管理處	劉耀豐 2307-9688
臺北市政府工務局衛生下水道工程處	劉國棟
臺北市政府工務局水利工程處	吳詔安
台灣電力股份有限公司台北市區營業處	羅仕佳 2318-8111 #6715
大台北區瓦斯股份有限公司	高清榮
陳情人：臺北市信義區六藝里辦公處	丁禾濤

檔 號：

保存年限：

臺北市政府工務局水利工程處 函

地址：11008臺北市信義區市府路1
號7樓西南區

承辦人：吳詔安

電話：02-27208889/1999轉8193

傳真：02-27226313

電子信箱：da_11005@mail.taipei.
gov.tw

受文者：

發文日期：中華民國108年2月27日

發文字號：北市工水下字第1086016933號

速別：普通件

密等及解密條件或保密期限：

附件：

主旨：有關臺北市議會市民服務中心協調貴區六藝里辦公處建議更新信義區松信路96至132號後巷與永吉路180巷41弄側溝溝體破損及積水案，請查照。

說明：

- 一、依臺北市議會108年2月20日議秘服字第10819059220號書函辦理。
- 二、本案經本處派員至現場勘查，發現道路側溝溝體有局部結構破損及積水嚴重情形，本處將納入108年度排水設施待改善案件辦理改善。
- 三、另經查松信路140號旁巷道土地權屬係屬私人土地，請貴里辦公處協助取得該地段全數土地所有權人無償使用同意書，以利本處評估辦理後續更新事宜。

正本：臺北市信義區六藝里辦公處

副本：臺北市議會、臺北市議會徐議員巧芯、臺北市政府工務局新建工程處、臺北市政府工務局衛生下水道工程處、臺北市政府工務局公園路燈工程管理處、台灣電力股份有限公司台北市區營業處、大台北區瓦斯股份有限公司、臺北市信義區公所

臺北市議會 書函

地址：11073 臺北市仁愛路4段507號
聯絡人：王雅娟
聯絡電話：27297708#1018
電子郵件：ya-chuan@tcc.gov.tw

受文者：臺北市政府工務局水利工程處

發文日期：中華民國108年8月1日
發文字號：議秘服字第10819274240號
速別：普通件
密等及解密條件或保密期限：
附件：紀錄10819274240、b1081927337 (10819274240-2-0.doc、10819274240-2-1.pdf)

主旨：檢送本會市民服務中心協調臺北市信義區六藝里辦公處等
陳情案會議紀錄乙份如附件，請查照。

說明：

- 一、辦理情形請逕復陳情人，並副知本會、主持議員及各業務單位府會聯絡員。
- 二、本案如有任何詢問，請逕洽陳暉 0934222269、27297708#6107。

正本：臺北市政府工務局、臺北市政府工務局新建工程處、臺北市政府工務局水利工程處、臺北市政府工務局衛生下水道工程處
副本：徐議員巧芯、臺北市政府府會總聯絡人、臺北市政府研究發展考核委員會、臺北市信義區六藝里辦公處

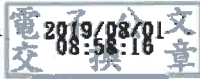

水利處 1080801



HPAA1086044333

臺北市議會市民服務中心協調臺北市信義區六藝里辦公處
等陳情案會議紀錄

一、協調事項：為信義區六藝里永吉路 180 巷支線水溝更新及積水排除問題，召開協調會。

二、時間：108 年 7 月 30 日下午 4 時 30 分

三、地點：仁愛路 4 段 507 號(7 樓)第一會議室

四、主持人：徐議員巧芯 記錄(整理)：陳暉

五、出(列)席人員如簽到表

六、協調結論：

(一)松信路 96-132 號後巷東側施工，請水利處與衛工處配合溝通，進行施作時請注意現場民眾行走安全。

(二)請新工處配合此次施工期程，並新增永吉路 180 巷 47 弄及 53 弄路面及溝蓋更新。

(三)請新工處協助松信路 138 號旁防火巷路面銑鋪及坡度調整。

(四)請水利處將松信路 138 號旁防火巷設置明溝乙事送交公用地役關係暨公共安全認定小組，並依認定結果辦理。

五、簽到出(列)席人員 (10819273370)

本會徐議員巧芯	徐巧芯
	(請加註職稱)
臺北市政府工務局	局長 林志峯
臺北市政府工務局新建工程處	維護科科长 王志良
臺北市政府工務局水利工程處	處長 陳郭正
臺北市政府工務局衛生下水道工程處	處長 李建賢
陳情人：臺北市信義區六藝里辦公處	里長 丁禾濤

檔 號：

保存年限：

臺北市政府工務局水利工程處 函

地址：11008臺北市信義區市府路1
號7樓西南區

承辦人：吳詔安

電話：02-27208889/1999轉8193

傳真：02-27226313

電子信箱：da_11005@mail.taipei.
gov.tw

受文者：

發文日期：中華民國108年8月12日

發文字號：北市工水下字第1086044333號

速別：普通件

密等及解密條件或保密期限：

附件：地理資訊圖資

主旨：有關信義區松信路138號旁通路排水溝新設公共安全維護需求認定案，請查照。

說明：

- 一、依臺北市議會108年8月1日議秘服字第10819274240號書函辦理。
- 二、請都發局提供新舊地形圖及航照圖，並提供案址通路是否屬「依『未實施容積管制地區綜合設計鼓勵辦法』及『臺北市綜合設計公共開放空間設置及管理維護要點』設置之公共開放空間。」及「已出售之國民住宅基地範圍，並已依公寓大廈管理條例轉型成立管理委員會，且提撥管理維護基金者。」。
- 三、請建管處協助確認案址路段通路屬性，並提供相關圖資。
- 四、請交通警察大隊查詢該路段是否有交通事故或民眾受傷紀錄。
- 五、請信義區公所查詢該路段是否有維管紀錄。
- 六、請交工處查詢該路段人車通行狀況。
- 七、請六藝里辦公處協助取得該路段全數土地所有權人使用同意書，如無法全數取得，尚請里辦公處來文說明，以利本處辦理後續事宜。
- 八、請各單位於108年8月23日前函復本處，俟各單位提供相關資料彙整後，依「臺北市公私有土地既有道（通）路

之維修流程」提送公用地役關係暨公共安全認定小組審議。

正本：臺北市政府都市發展局、臺北市建築管理工程處、臺北市政府警察局交通警察大隊、臺北市交通管制工程處、臺北市信義區公所、臺北市信義區六藝里辦公處
副本：臺北市議會（含附件）、臺北市議會徐議員巧芯（含附件）、臺北市政府工務局新建工程處（含附件）

裝

訂

線

檔 號：
保存年限：

臺北市交通管制工程處 函

地址：11086臺北市信義區松德路300號7樓
承辦人：林彥滄
電話：27599741分機7119
傳真：27599724
電子信箱：tel0939@mail.tapei.gov.tw

受文者：臺北市政府工務局水利工程處

發文日期：中華民國108年8月13日
發文字號：北市交工規字第1083057362號
速別：普通件
密等及解密條件或保密期限：
附件：

主旨：有關本市信義區松信路138號旁通路排水溝新設公共安全維護需求認定案，請查照。

說明：

- 一、復貴處108年8月12日北市工水下字第1086044333號函。
- 二、有關松信路138號旁通路人車通行狀況，經本處了解，該巷弄主要供當地居民及車輛通行。

正本：臺北市政府工務局水利工程處

副本：



檔 號：
保存年限：

臺北市政府警察局交通警察大隊 函

地址：10066臺北市中正區愛國西路26號
承辦人：朱雅雯
電話：23752100*1438
電子信箱：ts801166@police.taipei

受文者：臺北市政府工務局水利工程處

發文日期：中華民國108年8月14日
發文字號：北市警交大事字第1083041515號
速別：普通件
密等及解密條件或保密期限：
附件：主旨：有關貴處索詢信義區松信路138號旁道路交通事故資料
案，復如說明，請查照。

說明：

- 一、復貴處108年8月12日北市工水下字第1086044333號函。
- 二、查旨案地點近3年無交通事故處理紀錄。

正本：臺北市政府工務局水利工程處

副本：

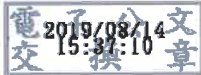

水利處 1080814



HPAA1086046454

檔 號：
保存年限：

臺北市信義區公所 函

地址：11049臺北市信義區信義路5段15號
6樓

承辦人：陳俊哲

電話：02-27239777轉636

傳真：02-27200975

電子信箱：bp-10500@mail.tapei.gov.
tw

受文者：臺北市政府工務局水利工程處

發文日期：中華民國108年8月14日

發文字號：北市信建字第1086021328號

速別：普通件

密等及解密條件或保密期限：

附件：

主旨：有關信義區松信路138號旁通路排水溝新設公共安全維護
需求認定案，復如說明，請查照。

說明：

- 一、復貴處108年8月12日北市工水下字第1086044333號函。
- 二、經查案址於98年至104年期間本所無相關維管紀錄；另97年以前之資料因年代久遠，已不可考，仍請貴處依現況認定是否曾有其他公務單位曾於該處辦理養護。

正本：臺北市政府工務局水利工程處

副本：臺北市議會、臺北市議會徐議員巧芯、臺北市政府工務局新建工程處、臺北市政府都市發展局、臺北市建築管理工程處、臺北市政府警察局交通警察大隊、臺北市交通管制工程處、臺北市信義區六藝里辦公處

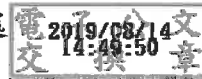

水利處 1080814



HPAA1086046436

臺北市信義區六藝里辦公處 函

地址：台北市永吉路 180 巷 20 號

電 話：02-27614726 傳 真：02-27688391

聯絡人：丁米湊

受文者：臺北市政府工務局水利處

發文日期：中華民國 108 年 08 月 29 日

發文字號：北市信藝字第 1080829 號

類別：普通件

密等及解密條件或保密期限：普通

主旨：建請臺北市政府工務局水利處工程有關本里松信路 138 號旁
通路排水溝新設公共安全維護需求認定案，詳如說明段，請查
照惠復。

說明：

- 一、依 108 年 8 月 12 日北市工水下字第 1086044333 號書函辦理。
- 二、有關案址通路排水溝新設案，本里辦公處因故無法取得本案路
段全數土地所有權人使用同意書，但該側溝基於安全及環應因
素確有設置之必要，建請水利處就目前取得同意書及原提案提
送公用地役關係暨公共安全認定小組審議，並續辦側溝設置相
關事宜造橋御里。

發文日期：108 年 8 月 19 日

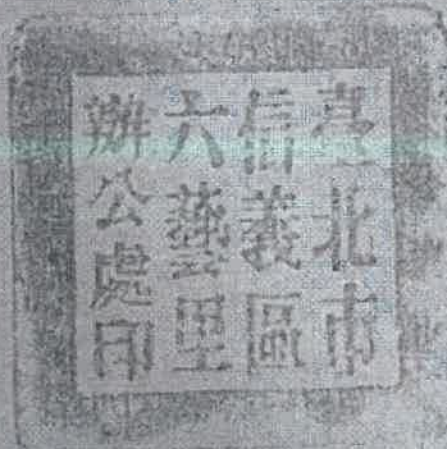

檔 號：
保存年限：

臺北市政府都市發展局 函

地址：10488臺北市中山區南京東路三段
168號16樓

承辦人：鄭如珉

電話：02-27772186轉2409

傳真：02-27771021

電子信箱：udd-juminc@mail.tapei.
gov.tw

受文者：臺北市政府工務局水利工程處

發文日期：中華民國108年8月26日

發文字號：北市都測字第1083075280號

速別：普通件

密等及解密條件或保密期限：

附件：圖資1份 (6295532_1083075280_1_ATTACHMENT1.pdf)

主旨：有關信義區松信路138號旁通路排水溝新設公共安全維護
需求認定案，請查照。

說明：

- 一、復貴處108年8月12日北市工水下字第1086044333號函。
- 二、經查本市地形圖及航測影像圖，旨揭地址約為62年興建，
惟「未實施容積管制地區綜合設計鼓勵辦法」及「臺北市
綜合設計公共開放空間設置及管理維護要點」分別於73年
及83年訂頒，故無前開相關法令所規定留設公共開放空間
之情事。
- 三、茲檢附旨揭案地80年版、106年版之地形圖及80年版、107
年航測影像圖各1份，各圖之測製、修測及航空攝影日期詳
圖面註記，又該些圖資供作為業務參考使用，不作為認定
之唯一依據。
- 四、本局建置之「臺北市歷史圖資展示系統」([http://www.
historygis.udd.gov.tapei/](http://www.historygis.udd.gov.tapei/))提供本局管有各版本數值地

水利處 1080827



HPAA1086056704

子
文
庫



形圖、航測影像圖及歷史類比圖等圖資線上展示，建請貴處可多加利用。

五、另有關旨揭案地是否已依公寓大廈管理條例轉型成立管理委員會且提撥管理維護基金等內容，權屬本市建築管理工程處所管，副知該處卓處逕覆。

正本：臺北市政府工務局水利工程處

副本：臺北市政府都市發展局都市設計科、臺北市建築管理工程處



裝

訂

線



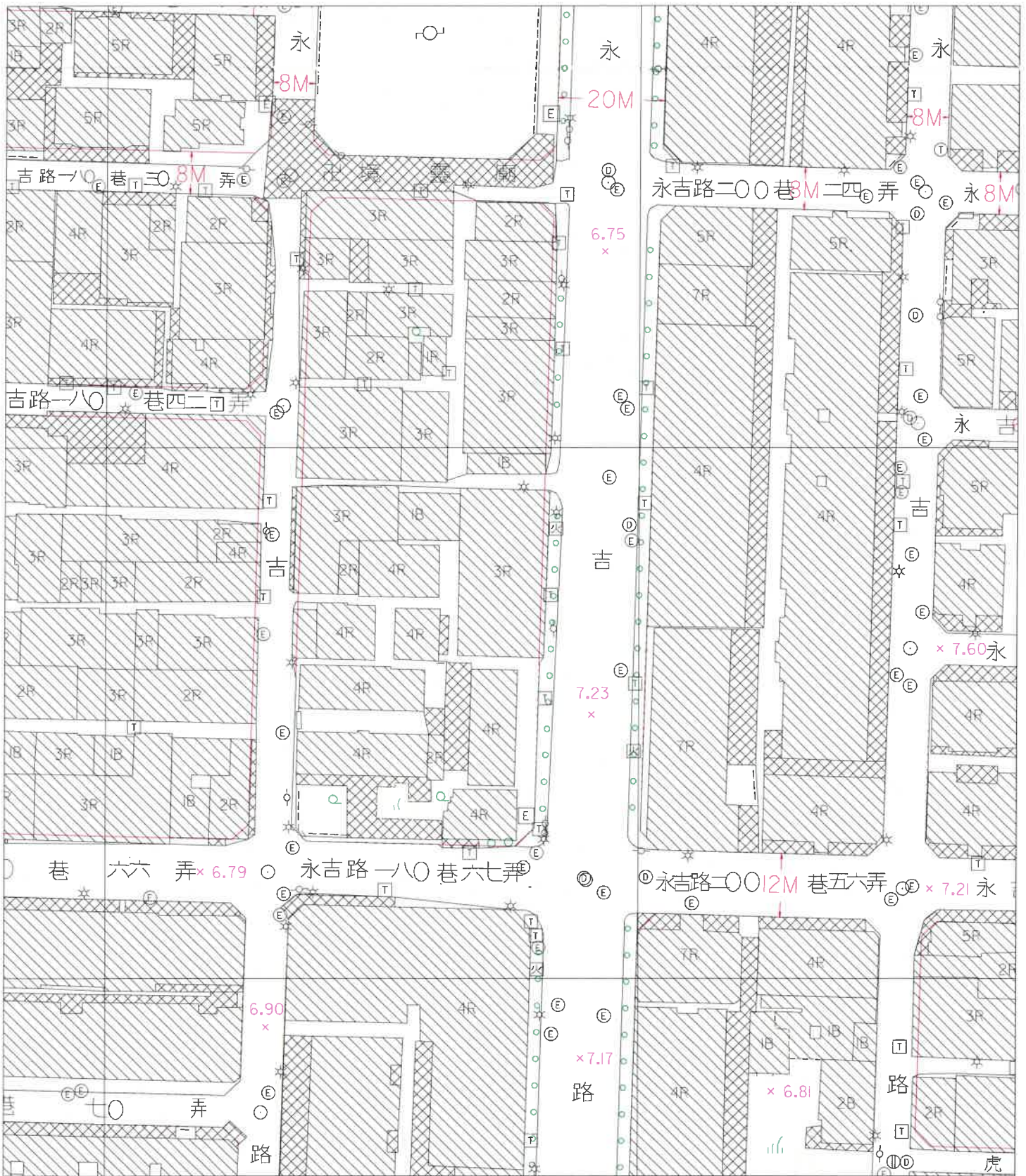

80年版地形圖

標高自臺灣基隆平均海水面為零公尺起算。

橫麥卡脫投影(經差二度分帶, 中央子午線 121°)。

平面控制以虎子山三角點為原點, 採用1967年國際地球原子計算。

等高線間隔山地2公尺, 平地1公尺。

中華民國八十年七月七日航空攝影, 八十二年三月測製。



80 年版航測影像
拍攝日期：80年7月7日
比例尺：1/1000

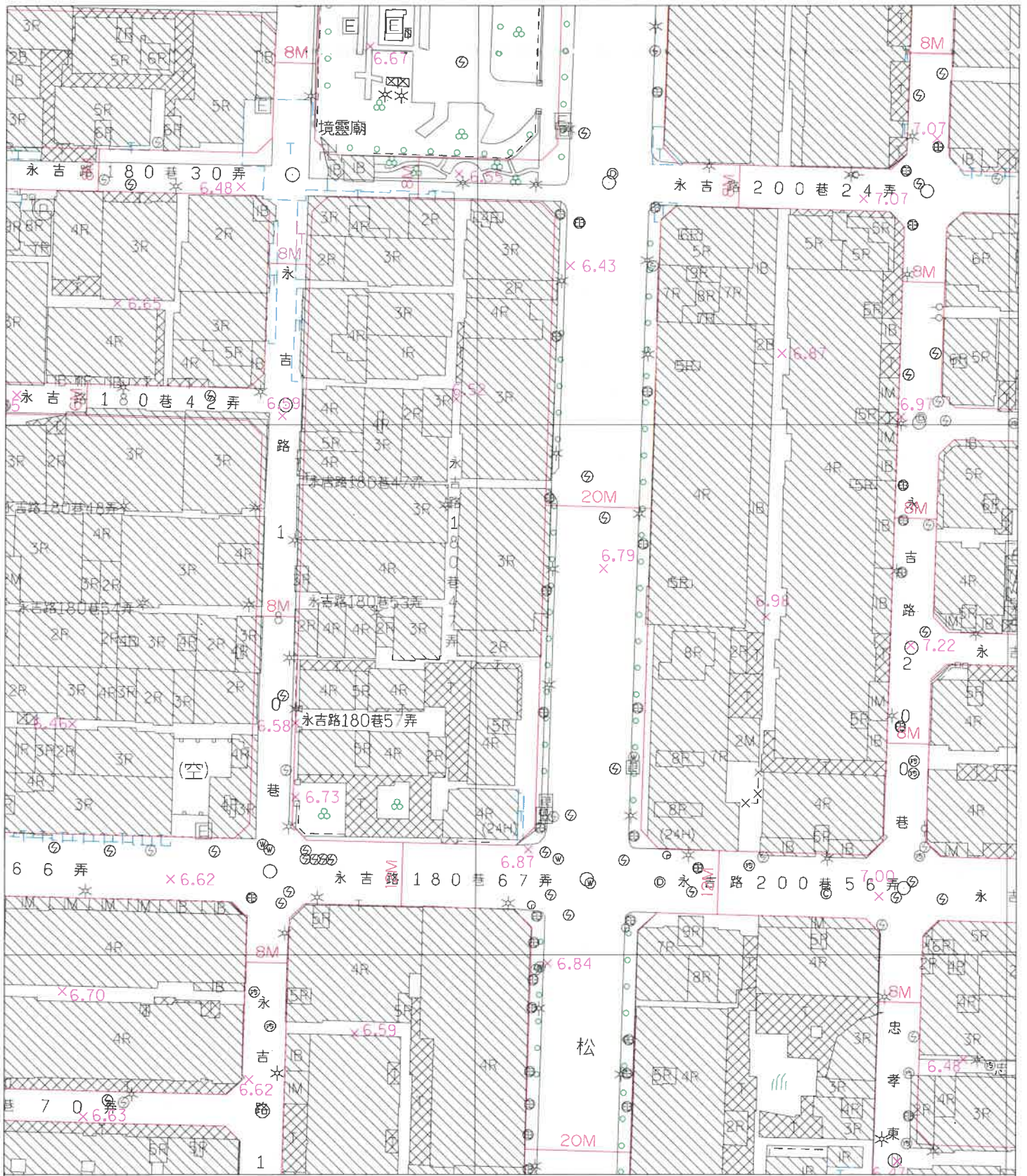

106年版地形圖

平面位置以TWD97一等GPS衛星點坐標為基準，採用WGS84國際地球原子。

地圖投影採用二度分帶橫梅氏投影，中央子午線121° E，中央子午線投影尺度比0.9999。

高程自台灣基隆平均海水面為零公尺起算，等高線間隔為一公尺。

中華民國99年9月21日航空攝影，99年10月測製。

中華民國106年8月25日航空攝影，106年12月部分修測。

實際圖資內容仍以臺北市府都市發展局管有之數值圖檔為準。

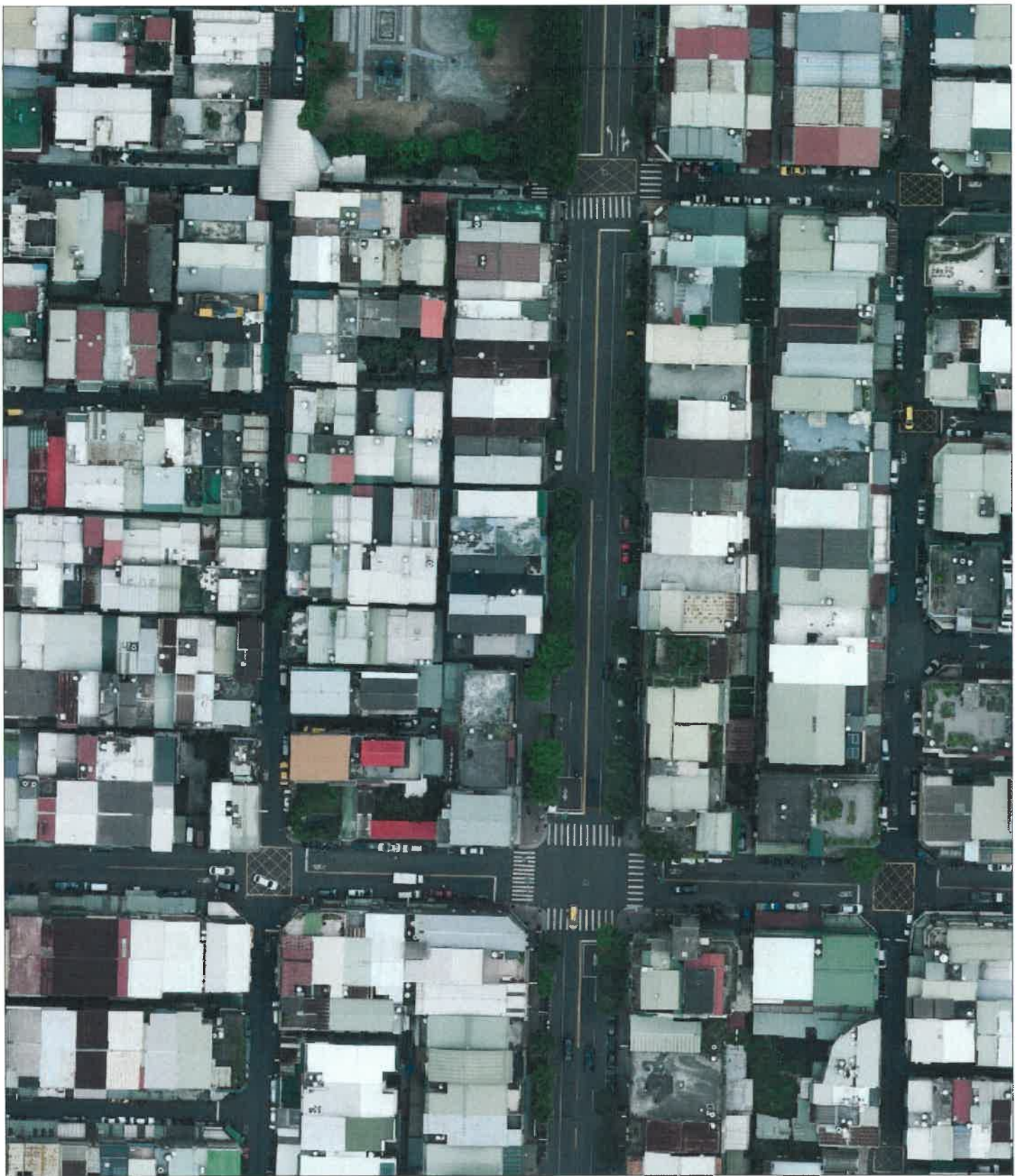

107年航測影像

拍攝日期:107年7月3日

比例尺:1/1000

檔 號：
保存年限：

臺北市建築管理工程處 函

地址：臺北市信義區市府路1號
承辦人：李映邦
電話：02-27208889轉2716
傳真：02-27238933
電子信箱：bml870@mail.tapei.gov.tw

受文者：臺北市政府工務局水利工程處

發文日期：中華民國108年9月16日
發文字號：北市都建寓字第1083234154號
速別：普通件
密等及解密條件或保密期限：
附件：

主旨：有關貴處來函詢問信義區松信路138號等址是否有成立管理委員會等情事，請查照。

說明：

- 一、依據本府都市發展局108年8月26日北市都測字第1083075280號函辦理。
- 二、有關旨揭案地是否已依公寓大廈管理條例轉型成立管理委員會且提撥管理維護基金等有關公寓大廈管理條例轉型成立管理委員會一事，查經61使字第1183號使用執照之建築物，該案址未向本處申請設立管理委員會。

正本：臺北市政府工務局水利工程處

副本：

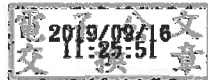

檔 號：
保存年限：

臺北市建築管理工程處 函

地址：110台北市信義區市府路1號(南區)
2樓

承辦人：葉于瑄

電話：02-27208889/1999轉2716

傳真：02-27238933

電子信箱：bm3340@mail.tapei.gov.tw

受文者：臺北市政府工務局水利工程處

發文日期：中華民國108年8月19日

發文字號：北市都建寓字第1083230430號

速別：普通件

密等及解密條件或保密期限：

附件：本文附件請至下載區 (<https://doc-attach.gov.tapei/public/AttachDownload.jsp>) 驗證碼：M8ESHTNK

主旨：有關信義區松信路138號旁通路排水溝新設公共安全維護
需求認定案，復如說明，請查照。

說明：

- 一、依貴處108年8月12日北市工水下字第1086044333號來函辦理。
- 二、經查本處建築套繪地籍圖說系統，該巷道與松信路136號側建築物係屬老舊建築且地上物無申請建築及使用執照，故無法確認案址路段通路屬性。隨文檢送松信路138號側之建築執照平面圖說。

正本：臺北市政府工務局水利工程處

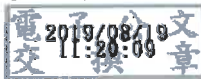
副本：



使

陸壹使
正本

陸壹使
正本

- | | | | | |
|------|------|------|------|------|
| 和洋各所 | 和洋各所 | 和洋各所 | 和洋各所 | 和洋各所 |
| 和洋各所 | 和洋各所 | 和洋各所 | 和洋各所 | 和洋各所 |
| 和洋各所 | 和洋各所 | 和洋各所 | 和洋各所 | 和洋各所 |
| 和洋各所 | 和洋各所 | 和洋各所 | 和洋各所 | 和洋各所 |
| 和洋各所 | 和洋各所 | 和洋各所 | 和洋各所 | 和洋各所 |

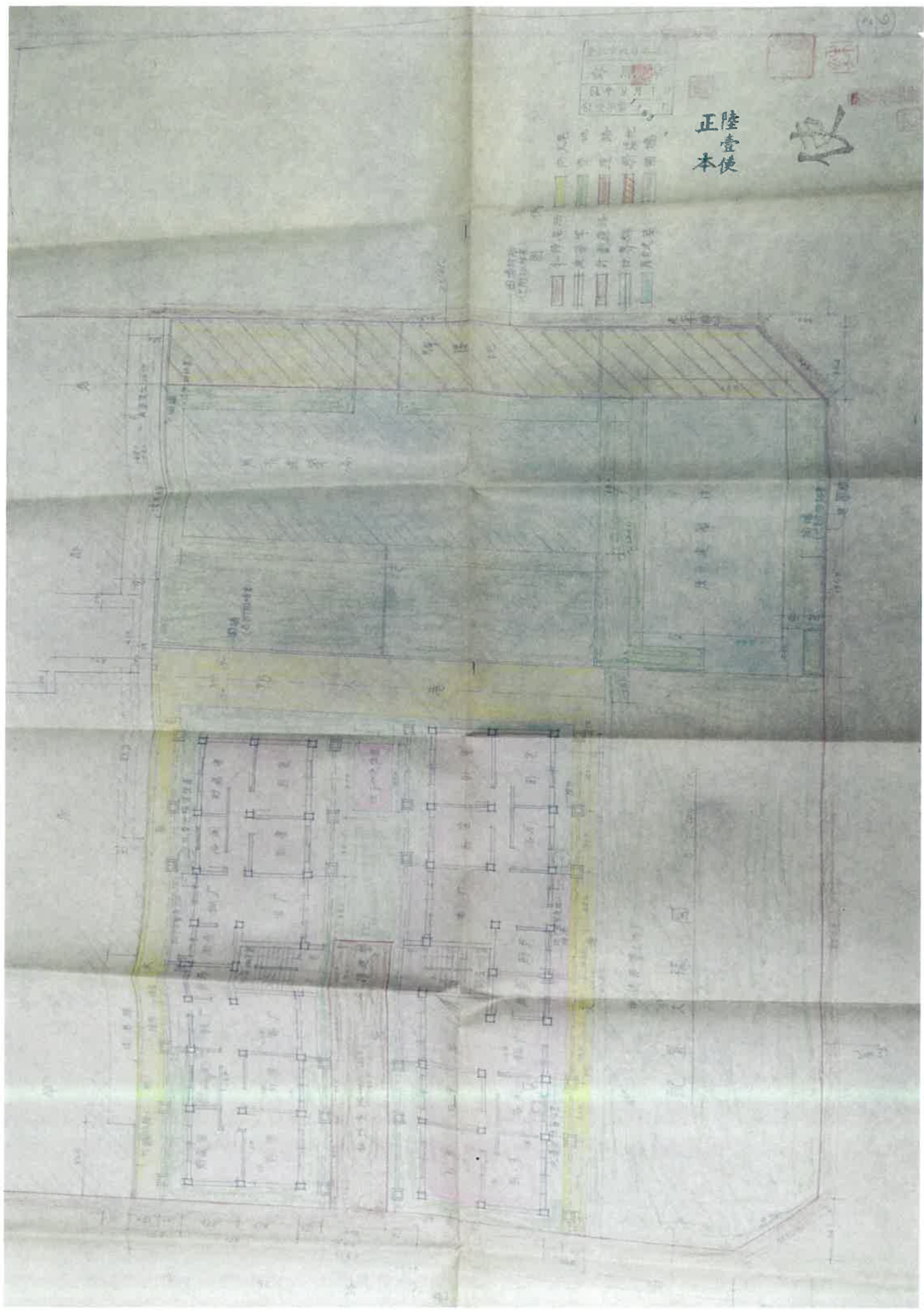

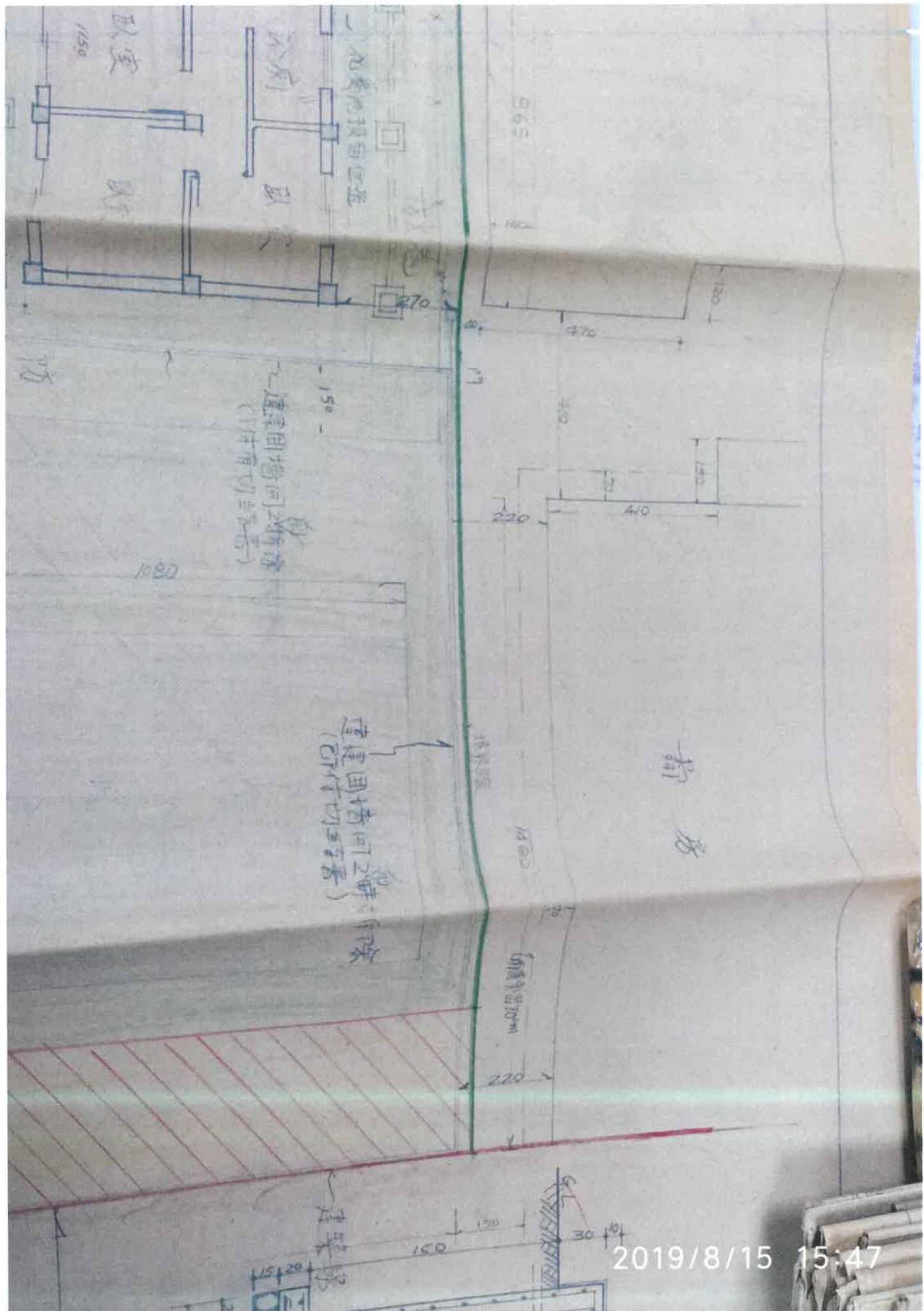

化粪池预留位置

卫生间

卧室

卧室

卧室

建筑墙体同...
(附...)

建筑墙体同...
(附...)

厨房

2019/8/15 15:47