

臺北市行道樹樹種更換原則

107.1.10 簽准實施

一、本市行道樹部分樹種因具某些特性，如：易竄根破壞地坪、氣味使社會觀感不佳及近年苗商供應量不足等，不適合作為行道樹樹種，故須訂定本市行道樹更換樹種原則，俾利相關人員依其執行。

二、缺株補植符合樹種更換條件，如下：

(一) 「臺北市公園、綠地、廣場及行道樹不再種植樹種種類」所列者。

(二) 易造成公安或社會觀感不佳者。

(三) 苗商供應量不足或其他特性致使原樹種不適合種植者。

三、樹種更換原則，由(一)至(三)依次評估：

(一) 選擇同街廓數量較多者。

(二) 選擇與原樹種樹形相近者。

(三) 其他適應生長強健者。

四、臺北市行道樹樹種更換標準作業流程

當缺株補植情況符合樹種更換條件，依樹種更換原則依次評估。適用「(一) 選擇同街廓數量較多者」，業務單位可直接辦理補植作業；適用「(二) 選擇與原樹種樹形相近者」及「(三) 其他適應生長強健者」，業務單位依「臺北市行道樹樹種更換評估表」(附件二)簽報核定。

本原則適用於本處定訂之行道樹。公園外側具行道樹性質之樹木得適用本原則。

臺北市政府工務局公園路燈工程管理處 臺北市行道樹樹種更換標準作業流程

107.1.10 簽准實施

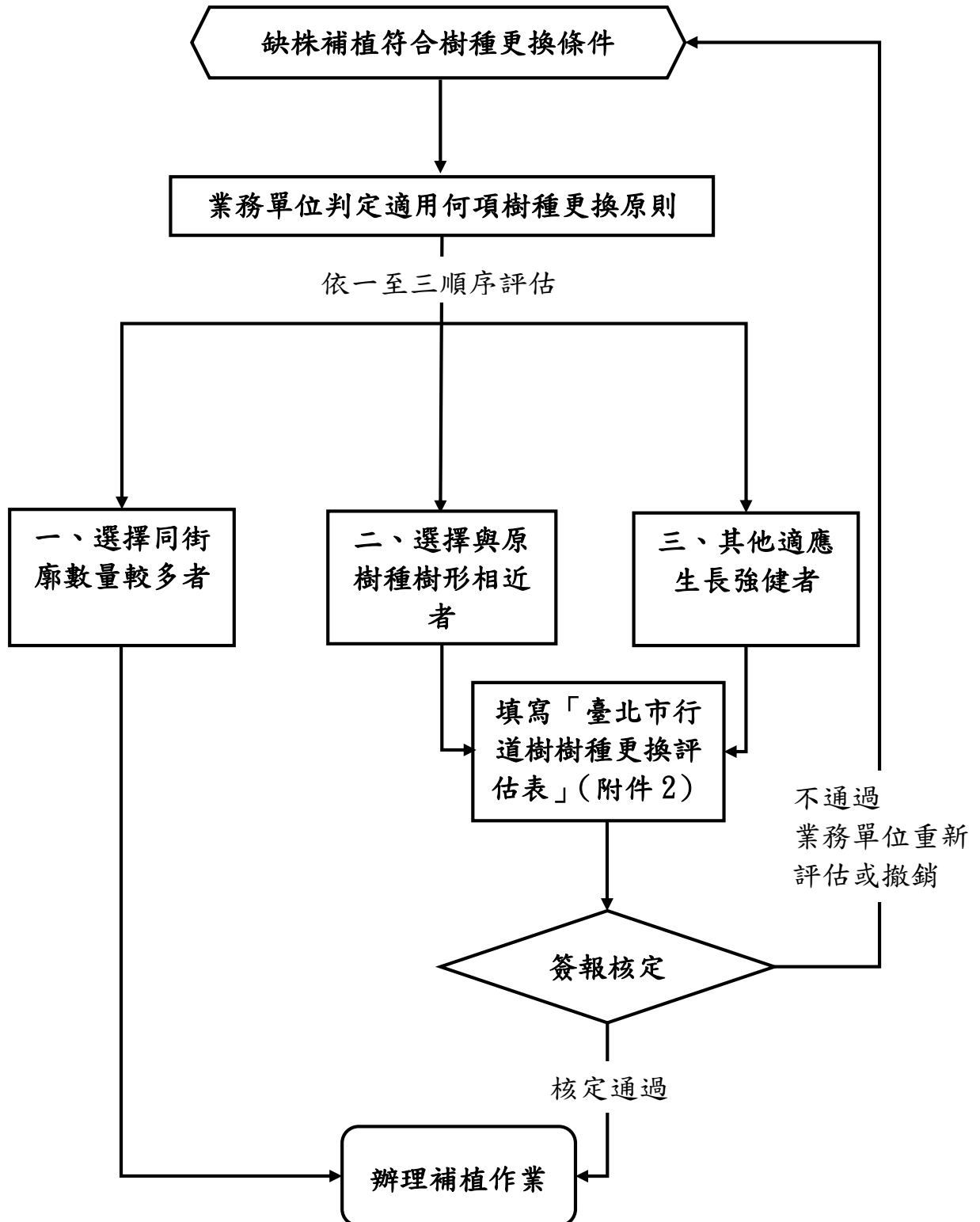

臺北市行道樹樹種更換評估表

107.1.10 簽准實施

一、原樹種調查	
(一) 地點位置	現況照片
(二) 樹種名稱	
(三) 人行道或綠帶可種植植穴大小： 安全島可種植大小：	
(四) 環境調查，以下請勾選： 1. 樹穴上方是否有高壓電纜： <input type="checkbox"/> 是 <input type="checkbox"/> 否 2. 是否有大樓、橋梁、喬木等物遮蔽日照： <input type="checkbox"/> 是 <input type="checkbox"/> 否 3. 是否有風切： <input type="checkbox"/> 是 <input type="checkbox"/> 否 4. 周遭里民、里長居民是否有提出種植意見： <input type="checkbox"/> 是，其意見為_____ <input type="checkbox"/> 否 5. 其他， _____	
(五) 樹種更換條件	
(六) 近年（三至五年為原則）內是否有更換過樹種及原因	

二、樹種更換原則

(一) 勾選適用何項樹種更換原則：

- 1. 選擇與原樹種樹形相近者
- 2. 其他適應生長強健者

(二) 更換樹種名稱