

臺北市政府工務局公園路燈工程管理處  
兒童遊戲場工程竣工後設施點交標準作業流程圖

107.7.6簽准實施

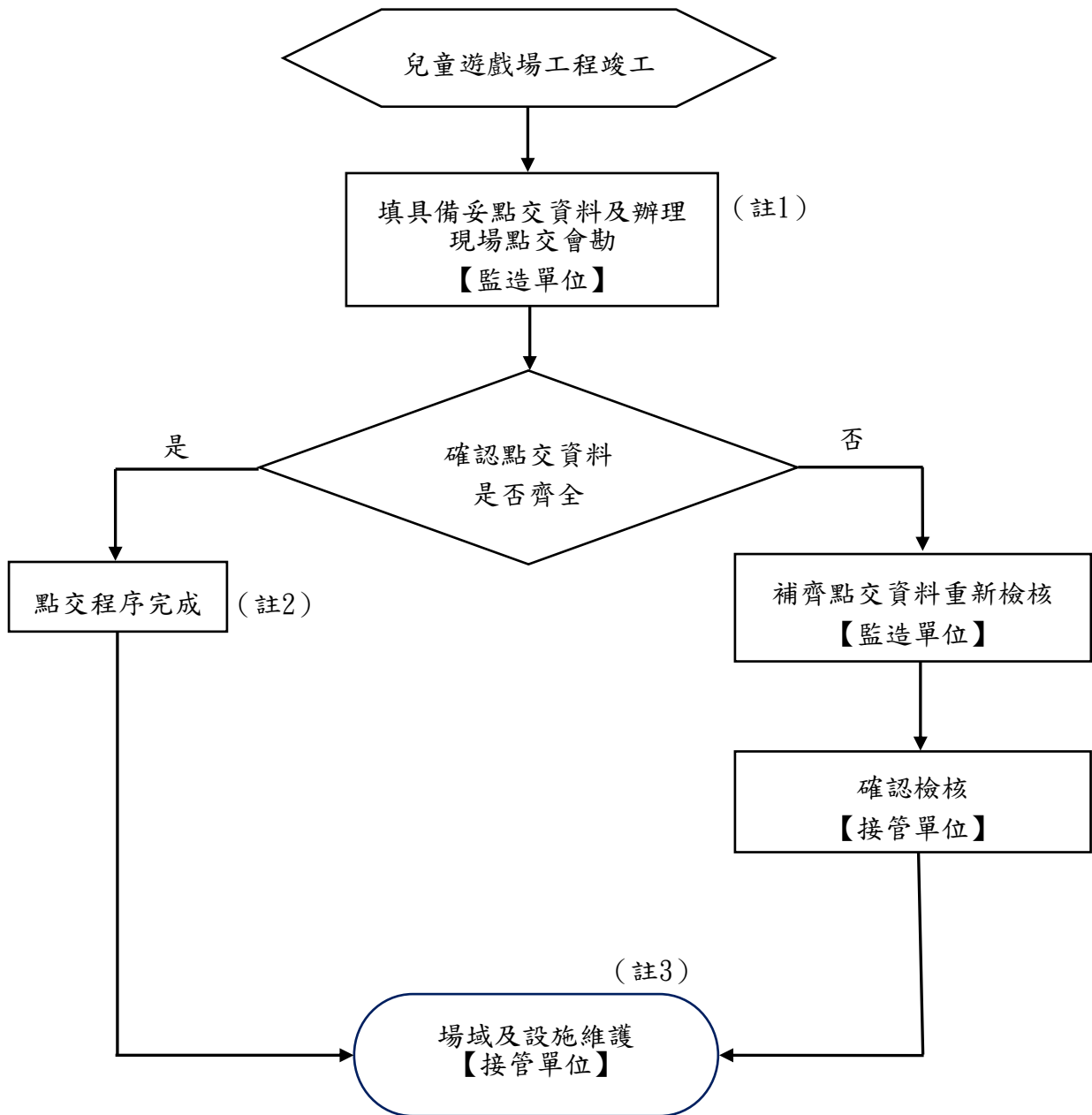

註1：點交資料：「兒童遊戲場工程竣工後點交檢核表」(附件1)。

註2：接管單位確認點交資料無誤後簽認接管。

註3：場域及設施維護依本處「兒童遊戲場維護作業標準作業流程」辦理，依規定新設或更動設施需由管理單位檢送相關資料至南港所備查。

## 兒童遊戲場工程竣工後設施點交檢核表

附件1-1

工程名稱： \_\_\_\_\_ 竣工日期： \_\_\_\_年\_\_月\_\_日 點交日期： \_\_\_\_年\_\_月\_\_日

項次	檢核項目	檢核要求	檢核結果	說明
1.	兒童遊戲場基本資料	1. 遊戲場設置平面圖（包含設置位置、範圍）（檢附 PDF 檔及 CAD 工程圖檔案等）。 2. 公園綠地廣場遊戲場設施點交統計表(附件1-2)（遊戲設施種類及數量、鋪面面積及建置工程經費）。	<input type="checkbox"/> 符合 <input type="checkbox"/> 不符合：	依衛福部「兒童遊戲場設施安全管理規範」第7條第1項規定。
2.	兒童遊戲場安全檢驗報告	按施工內容提供符合國家標準 CNS12642、CNS12643等相關法規檢驗合格報告。（檢附紙本及電子檔案）	<input type="checkbox"/> 符合 <input type="checkbox"/> 不符合：	依衛福部「兒童遊戲場設施安全管理規範」第7條第5項規定。
3.	遊戲設施合格保證書	出具正本合格保證書，並附帶驗收當年度「廠商產品責任險保單」，視契約保固年限得每年度主動提供維管單位留存。	<input type="checkbox"/> 符合 <input type="checkbox"/> 不符合：	依衛福部「兒童遊戲場設施安全管理規範」第7條第2項規定。
4.	遊戲場告示牌	告示牌需按規定標示警告標語： ○遊樂設施適用年齡 ○移除頭盔、繞在脖子上之細繩或配件的警告。 ○對於”熱”表面及鋪面的警告。 ○對於遊戲設備位於堅硬表面危害性的警告。 ○鄰近醫療院所資訊	<input type="checkbox"/> 符合 <input type="checkbox"/> 不符合：	依衛福部「兒童遊戲場設施安全管理規範」第11條第1項規定。 依中華民國國家標準 CMS12642、CNS15913等標誌或標籤規定。
5.	遊戲場媒體宣傳資料	1. 施工前及完工後施作場域全景照至少各3張(拍攝角度相異)，新設施至少各2張(提供電子檔案) 2. 依需求書規定提供新聞稿素材資料(含新聞照片、採訪文稿、場域設計理念等)	<input type="checkbox"/> 符合 <input type="checkbox"/> 不符合：	

點交完成  點交未完成，預計 \_\_\_\_年\_\_月\_\_日前補齊相關資料。

監造單位		接管單位	
------	--	------	--

