

# 臺北市政府工務局公園路燈工程管理處

## 工程驗收前辦理查驗後開放使用標準作業流程

106.03.17 簽准實施

106.11.23 簽准修正

108.01.07 簽准修正

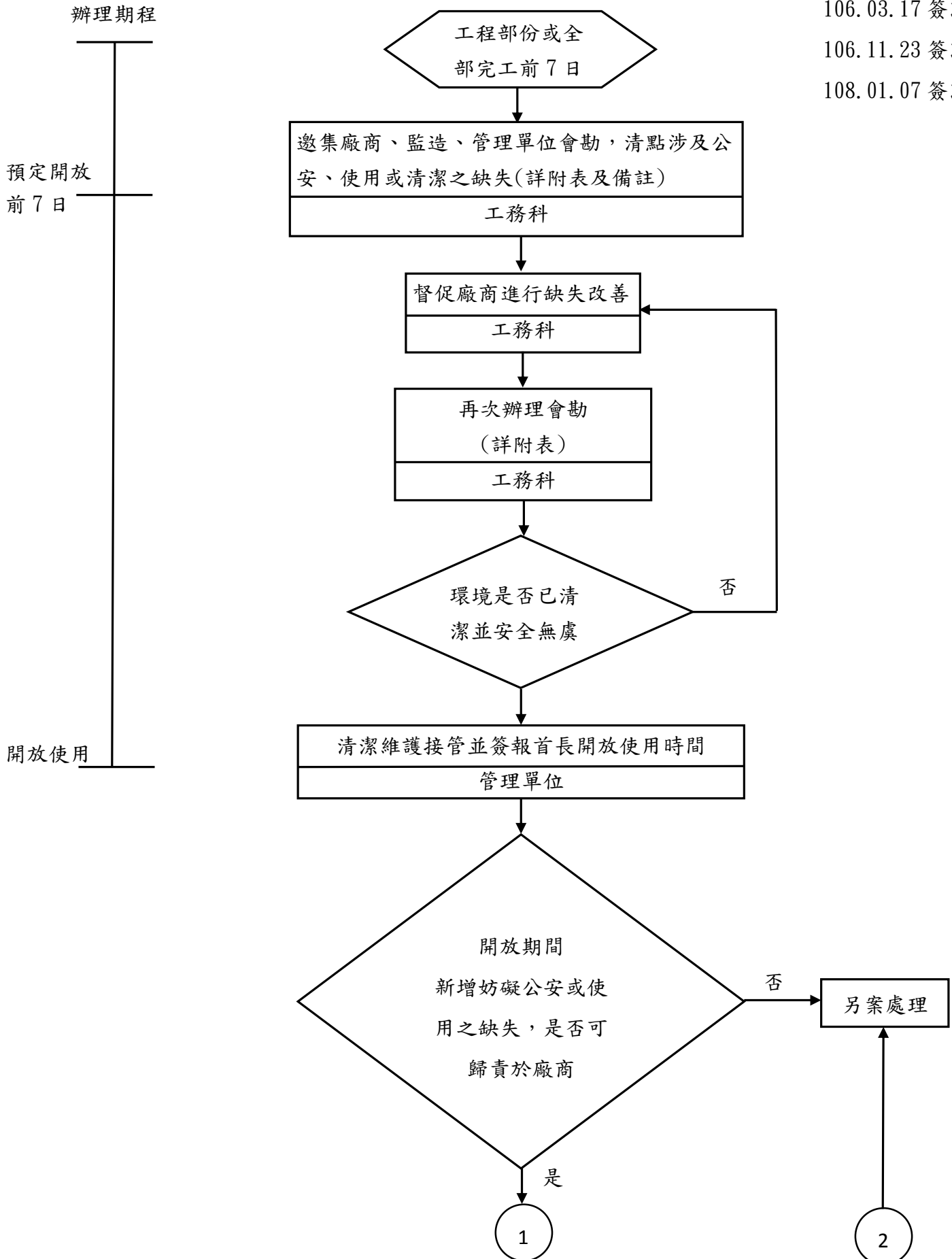

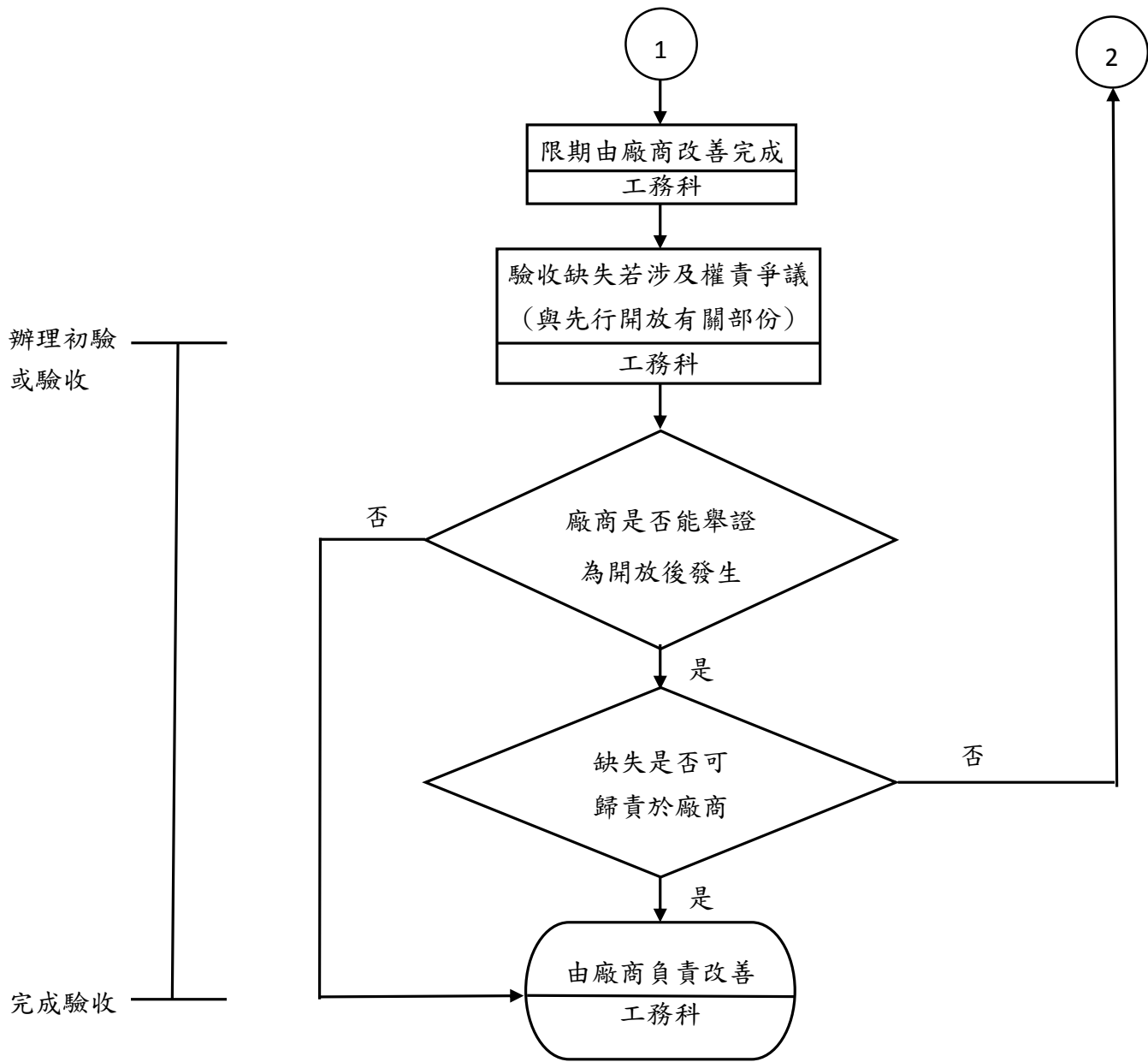

【備註】：依政府採購法施行細則第 99 條及工程契約第 15 條第 8 款規定，工程部分竣工後，有部分先行使用之必要者，應先就該部分辦理驗收或分段查驗供驗收之用。可採部分驗收方式者，優先採部分驗收；因時程或個案特性，採部分驗收有困難者，可採分段查驗供驗收之用。

# 工程驗收前辦理查驗後先行開放使用檢查表

附表

範圍：\_\_\_\_\_

108.01.07 版

1. 施工機具材料、臨時廁所是否已全部撤離？	<input type="checkbox"/> 是 <input type="checkbox"/> 否，情形 _____
2. 施工圍籬是否已拆除？	<input type="checkbox"/> 是 <input type="checkbox"/> 否，情形 _____
3. 臨時工務所是否已運離？	<input type="checkbox"/> 是 <input type="checkbox"/> 否，情形 _____
4. 工區清潔是否已完成？	<input type="checkbox"/> 是 <input type="checkbox"/> 否，情形 _____
5. 工區是否已無公共安全之疑慮？	<input type="checkbox"/> 是 <input type="checkbox"/> 否，情形 _____
6. 開放區域是否有兒童遊戲場、是否符合國家標準 CNS12642、CNS12643 等相關法規檢驗合格報告。	<input type="checkbox"/> 是 <input type="checkbox"/> 否，情形 _____
7. 其他應於開放前完成之事項(含缺失改善)：	1. 2. 3. 4.
8. 再次會勘時間：	
會同人員 監造(督導)科室： 接管科室： 監造廠商： 施工廠商：	

**【註 1】**：依政府採購法施行細則第 99 條及工程契約第 15 條第 8 款規定，工程部分竣工後，有部分先行使用之必要者，應先就該部分辦理驗收或分段查驗供驗收之用。可採部分驗收方式者，優先採部分驗收；因時程或個案特性，採部分驗收有困難者，可採分段查驗供驗收之用。

**【註 2】**：檢查結果請函送廠商、監造及相關單位。