

中華民國 109 年度

臺北市總預算案

臺北市政府教育局主管

臺北市立大學校務發展基金附屬單位預算

(作業基金)

臺北市立大學編

臺北市立大學校務發展基金

目次

中華民國109年度

一、財務摘要	第 1 頁
二、業務計畫及預算概要	第 3 - 38 頁
三、預算主要表	
(一) 收支餘絀預計表	第 39 - 40 頁
(二) 餘絀撥補預計表	第 41 頁
(三) 現金流量預計表	第 42 - 43 頁
四、預算明細表	
(一) 服務收入明細表	第 45 頁
(二) 演藝收入明細表	第 46 頁
(三) 報名費收入明細表	第 47 頁
(四) 學雜費收入明細表	第 48 - 49 頁
(五) 學雜費減免明細表	第 50 頁
(六) 建教合作收入明細表	第 51 頁
(七) 推廣教育收入明細表	第 52 頁
(八) 學校教學研究補助收入明細表	第 53 頁
(九) 資產使用及權利金收入明細表	第 54 - 55 頁
(十) 違規罰款收入明細表	第 56 頁
(十一) 受贈收入明細表	第 57 頁
(十二) 雜項收入明細表	第 58 頁
(十三) 服務成本明細表	第 60 - 63 頁
(十四) 試務成本明細表	第 64 - 69 頁

臺北市立大學校務發展基金

目次

中華民國109年度

(十五) 教學研究及訓輔成本明細表	第 70 – 113 頁
(十六) 建教合作成本明細表	第 114 – 119 頁
(十七) 推廣教育成本明細表	第 120 – 125 頁
(十八) 學生公費及獎勵金明細表	第 126 頁
(十九) 管理費用及總務費用明細表	第 127 – 134 頁
(二十) 雜項業務費用明細表	第 135 – 136 頁
(二十一) 雜項費用明細表	第 137 – 141 頁
(二十二) 固定資產建設改良擴充明細表	第 142 – 143 頁
(二十三) 固定資產建設改良擴充明細彙計表	第 144 – 155 頁
(二十四) 增加無形資產明細表	第 156 頁
(二十五) 增加遞延費用明細表	第 157 – 160 頁
(二十六) 資產報廢明細表	第 161 頁
(二十七) 基金增減數額明細表	第 162 頁
五、預算參考表	
(一) 預計平衡表	第 163 – 165 頁
(二) 各項費用彙計表	第 166 – 185 頁
(三) 員工人數彙計表	第 186 頁
(四) 用人費用彙計表	第 188 – 189 頁
(五) 聘用及約僱人員明細表	第 190 – 191 頁
(六) 資產折舊明細表	第 193 頁
(七) 車輛明細表	第 194 – 195 頁

臺北市立大學校務發展基金

目 次

中華民國109年度

(八) 5年來主要業務計畫分析表	第 197 頁
(九) 繼續性計畫分年資金需求表	第198－199頁
(十) 固定資產建設改良擴充資金來源明細表	第200－201頁
(十一) 固定資產建設改良擴充計畫預期進度明細表	第202－203頁
(十二) 臺北市市立大學校院校務發展基金收支保管及運用自治條例	第204－205頁

臺北市立大學校務發展基金

財務摘要

中華民國109年度

單位：新臺幣千元

項 目	本 年 度	上 年 度	比較增減數	%
經營成績：				
業務總收入	1,340,670	1,349,091	-8,421	-0.62
業務總支出	1,549,900	1,560,250	-10,350	-0.66
賸餘(短絀)	-209,230	-211,159	1,929	--
餘絀撥補：				
待填補之短絀餘額	467,707	258,477	209,230	80.95
現金流量(1)：				
增加不動產、廠房及設備、 礦產資源	-189,200	-263,213	74,013	--
現金及約當現金之淨增(減)	28,959	-32,146	61,105	--
財務地位：				
營運資金餘額(2)	1,982,995	1,954,036	28,959	1.48
不動產、廠房及設備餘額	6,228,752	6,279,124	-50,372	-0.80
淨值	8,338,292	8,395,329	-57,037	-0.68

附註：(1)現金流量係採現金及約當現金基礎，包括現金及自投資日起3個月內到期或清償之債權證券。

(2)營運資金餘額=流動資產-流動負債。

(3)本表數據為全部版。

本 頁 空 白

臺北市立大學校務發展基金 業務計畫及預算概要

中華民國 109 年度

壹、基金概況

一、設立宗旨及願景：

本校定位為「一所關注城市發展之綜合型大學」，為延續百年優良傳統與市屬大學職責將「師資培育典範大學」、「奪金選手重鎮大學」及「都會特色創新大學」列為三個辦學方向，朝「邁向世界五百大之城市大學」之願景努力。

二、施政重點：

為具體落實本校定位、願景及三大辦學方向，規劃「精進人才培育」、「拔尖專業產能」、「深化國際接軌」、「善盡社會責任」、「優化校園機能」等五大校務發展目標涵蓋 13 項發展重點：

- (一)精進人才培育：深化優質專業人才、培養多元跨域人才、強化教學創新策略。
- (二)拔尖專業產能：推動特色研究團隊、提升專業產能績效。
- (三)深化國際接軌：擴大國際交流合作、啟動國際品牌行銷、營造國際化校園環境。
- (四)善盡社會責任：輔導職涯規劃與銜接、深耕社會關懷與志願服務。
- (五)優化校園機能：推動績效管理系統、整合校務發展資源、營造精緻校園環境。

三、組織概況（另附組織系統圖）：

依據臺北市立大學組織規程，置校長 1 人，綜理全校校務，下設教務處、學生事務處、總務處、人事室及會計室等單位，教師 416 人、行政人員 121 人、約僱人員 6 人、技工工友(含駐衛警) 39 人，總計 583 人。

內部分層業務如下：

- (一)本校教務處分設註冊組、課務組、招生組及分區教務組，各單位職掌如下：
 - 1.註冊組：辦理註冊、編班、轉學(系)、休(退)學、輔系、雙主修、畢(結)業及學位授予、成績考查等事宜。
 - 2.課務組：各單位開課協調、課務系統規劃事宜、統籌開(選)課系統設定修改及維護、教師鐘點數、請假及調課等事宜。

臺北市立大學校務發展基金

業務計畫及預算概要

中華民國 109 年度

3. 招生組：辦理各項招生業務、新增系所及總量管制案、大學暨研究所博覽會及外國學生入學等事宜。
 4. 分區教務組：辦理分區之註冊、課務及招生等事宜。
- (二)本校學生事務處分設軍訓室、生活輔導組、課外活動組、健康促進中心、學生輔導中心、分區學生事務組及特殊教育中心，各單位職掌如下：
1. 軍訓室：辦理學生軍訓教育、學生兵役有關事項、校園災害管理、校安通報及校園危機管理、軍訓人事後勤、學務創新人力相關業務、校內外學生住宿輔導、宿舍申退、活動規劃辦理、宿舍分配、內務及生活管理、賃居生調查與輔訪。
 2. 生活輔導組：辦理新生訓練及生活輔導、學生安全宣導及維護、防震防災及防護教育訓練、處理學生偶發、調查及申訴事件、辦理學生操行、學生綜合資料與獎懲、請假、就學貸款、學雜費減免、一般獎助工讀等業務。
 3. 課外活動組：辦理學生課外活動計畫與社團輔導、學生自治會組織、學生社團指導費及聘請指導老師、學生社團活動及比賽、民主法治教育、幼童軍木章訓練等事務。
 4. 健康促進中心：辦理健康服務與檢查、學生團保、傳染病防治、教室燈光照度檢測、食品衛生及飲用水督查、保健諮詢等事務。
 5. 學生輔導中心：辦理性別平等教育、個別諮商與團體輔導事宜、心理衛生活動、家長座談會、辦理校內、外各項獎學金之受理、申請審核、及中華民國斐陶斐榮譽學會等業務。
 6. 分區學生事務組：辦理分區學生事務及各項申請業務等。
 7. 特殊教育中心：辦理統合教育中心業務。
- (三)本校總務處分設文書組、事務組、出納組、營繕組、資產經營管理組及分區總務組，各組職掌如下：
1. 文書組：掌理文件收發，發文繕校、檔案管理及重要會議紀錄。
 2. 事務組：掌理本校物品採購之訪價、估價及審核、工友管理、場地管理及駐衛警之管理。
 3. 出納組：掌理現金收支及票據之保管，與審核、覆核各單位會辦之單據、表冊。

臺北市立大學校務發展基金

業務計畫及預算概要

中華民國 109 年度

4. 營繕組：掌理工程之設計、發包、監工及驗收校舍之維修等事項。
 5. 資產經營管理組：掌理校舍、財產物品之登記、經管、維護、減損及其報告表等事項。
 6. 分區總務組：掌理分區文書、事務、出納等總務相關事項。
- (四) 本校國際事務處分設國際暨兩岸學術交流組、境外學生輔導組，各單位職掌如下：
1. 國際暨兩岸學術交流組：辦理校務發展基金自籌收入支應因公派員出國補助案、召開國際事務會議及國際化發展委員會、外賓接待、姊妹校簽約、境外學者來臺研究講學等事項。
 2. 境外學生輔導組：辦理交換學生出國、輔導來臺境外學位生及非學位生、境外招生、境外學生通報、教育部學海計畫等事項。
- (五) 本校研究發展處分設產學服務組、研發企劃組，各單位職掌如下：
1. 產學服務組：辦理科技部計畫、產學合作、技術移轉與專利申請、科技部及校內學術研究獎勵與補助、教師研究專案申請、校務及學門評鑑等事項。
 2. 研發企劃組：出版本校學報、運動研究及校訊，編列及控管全校出版品經費，辦理實驗室管理與毒化物申報，辦理生物實驗安全委員會、學術倫理、人體研究倫理試驗委員會與實驗動物照護委員會等事項。
- (六) 本校進修推廣處分設推廣發展組、綜合服務組及分區進修推廣組，各單位職掌如下：
1. 推廣發展組：掌理各班次開班工作之企劃、協調、推動、評估等事項；與校外單位合作開班及簽約事項、相關辦法制訂、修訂及報局。
 2. 綜合服務組：辦理核發推廣班畢（結）業證書，處理學生學習、授課教師相關事項。
 3. 分區進修推廣組：辦理分區進修推廣發展等相關事項。

臺北市立大學校務發展基金

業務計畫及預算概要

中華民國 109 年度

(七) 本校圖書館分設採編組、閱覽組、典藏組及分區圖書組，各組職掌如下：

1. 採編組：規劃館藏發展、自動化採購作業、自動化分編作業、圖書贈送交換。
2. 閱覽組：負責參考諮詢、資料庫建置、資訊檢索、館際合作、期刊管理、多媒體資源服務等事宜。
3. 典藏組：負責圖書流管理、書庫區管理、圖書典藏與報銷等事宜。
4. 分區圖書組：負責分區圖書館運作等之相關事宜。

(八) 本校體育室分設教學與活動組、場地管理組、運動傷害防護組及分區體育組，各組職掌如下：

1. 教學與活動組：協助代表隊訓練及參賽，並辦理有關校內外運動賽會協辦及接洽及委辦之相關事宜。
2. 場地管理組：辦理有關運動場館之租借及維護等管理業務。
3. 運動傷害防護組：辦理有關各運動專長訓練及賽會之運動傷害防護等相關事宜。
4. 分區體育組：辦理分區各項體育運動相關業務。

(九) 本校因教學研究實驗及推廣教育等需要設：

1. 計算機與網路中心
2. 師資培育及職涯發展中心
3. 通識教育中心
4. 教學發展中心。

(十) 秘書室：秉承校長之指揮綜理一般行政事宜。

(十一) 人事室：秉承上級人事機關之監督與指導，並受校長之指揮，依法辦理人事管理等事項。

(十二) 會計室：秉承上級主計機關之監督與指導，並受校長之指揮、依法辦理會計等事項。

臺北市立大學校務發展基金 業務計畫及預算概要

中華民國 109 年度

組織系統圖如下：

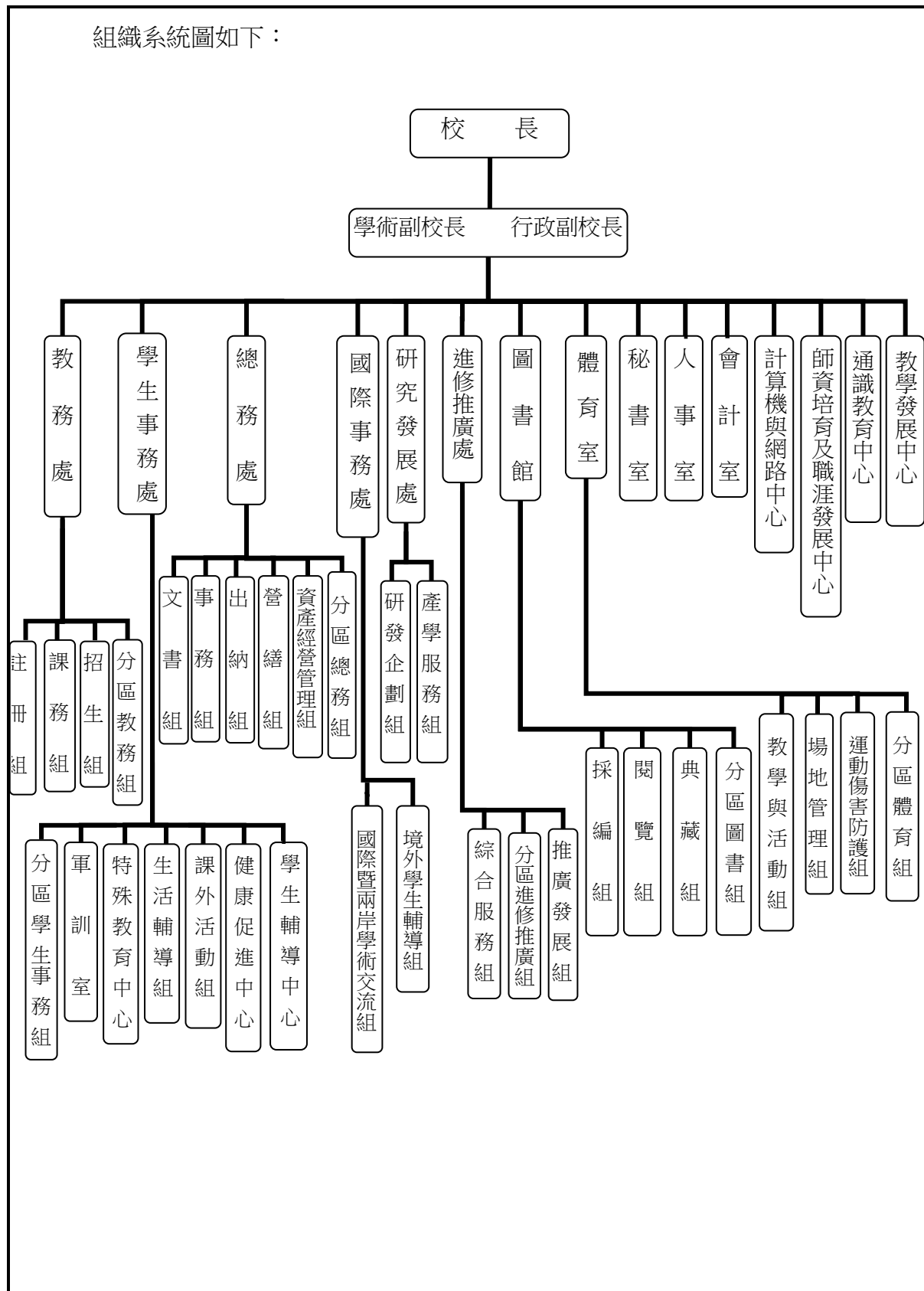

臺北市立大學校務發展基金

業務計畫及預算概要

中華民國 109 年度

四、基金歸類及屬性：本基金係預算法第 4 條第 1 項第 2 款所定，凡經付出仍可收回，而非用於營業之作業基金，並編製附屬單位預算。

貳、前年度及上年度已過期間預算執行情形（前年度決算結果及上年度預算截至 108 年 6 月 30 日止執行情形）

一、前(107)年度決算結果：

- (一)業務收入：決算數 15 億 7,659 萬 2 千元，較預算數 12 億 9,346 萬 9 千元增加 2 億 8,312 萬 3 千元，增加 21.89%，主要係建教合作收入及其他補助收入較預期增加所致。
- (二)業務成本與費用：決算數 16 億 6,860 萬 8 千元，較預算數 15 億 4,088 萬 2 千元增加 1 億 2,772 萬 6 千元，增加 8.29%，主要係建教合作成本較預期增加所致。
- (三)業務外收入：決算數 6,787 萬 7 千元，較預算數 6,693 萬 4 千元增加 94 萬 3 千元，增加 1.41%，主要係資產使用及權利金收入、雜項收入較預期增加所致。
- (四)業務外費用：決算數 2,317 萬 9 千元，較預算數 3,113 萬 8 千元減少 795 萬 9 千元，減少 25.56%，主要係雜項費用較預期為低所致。
- (五)收支短絀：決算數短絀 4,731 萬 7 千元，較預算數 2 億 1,161 萬 7 千元，減少短絀 1 億 6,430 萬元，減少 77.64%，主要係業務總收入較預期增加，經收支互抵結果，產生短絀減少數。
- (六)固定資產之建設改良與擴充：專案計畫決算數 1 億 4,662 萬 3 千元，可用預算數 1 億 5,236 萬 1 千元，執行率 96.23%，主要係配合圖書館改建工程進度執行；一般建築及設備計畫決算數 6,741 萬 4 千元，可用預算數 7,175 萬 5 千元，執行率 93.95%，主要係因應各項教學研究推展之需要。
- (七)無形資產及遞延費用：無形資產決算數 473 萬 8 千元，可用預算數 404 萬 9 千元，執行率 117.02%，係辦理科技部計畫電腦軟體等；遞延費用決算數 4,107 萬 2 千元，可用預算數 3,979 萬元，執行率 103.22%，係辦理教育部高等教育深耕計畫改善教學環境校舍修繕工程等。

臺北市立大學校務發展基金

業務計畫及預算概要

中華民國 109 年度

二、上(108)年度截至 6 月底止預算執行情形：

- (一) 業務收入：預計業務收入 8 億 9,333 萬 8 千元，實際業務收入 10 億 5,836 萬元，較預計數增加 1 億 6,502 萬 2 千元，增加 18.47%，主要係建教合作收入較預期增加所致。
- (二) 業務成本與費用：預計業務成本與費用 8 億 5,925 萬 2 千元，實際業務成本與費用 7 億 8,173 萬 9 千元，較預計數減少 7,751 萬 3 千元，減少 9.02%，主要係教學研究及訓輔成本較預期減少所致。
- (三) 業務外收入：預計業務外收入 3,046 萬 7 千元，實際業務外收入 3,725 萬 7 千元，較預計增加 679 萬元，增加 22.29%，主要係資產使用及權利金收入較預期增加所致。
- (四) 業務外費用：預計業務外費用 1,601 萬 3 千元，實際業務外費用 1,249 萬 9 千元，較預計數減少 351 萬 4 千元，減少 21.94%，主要係雜項費用較預期減少所致。
- (五) 收支餘絀：預計賸餘 4,854 萬元，實際發生賸餘 3 億 137 萬 8 千元，較預計數增加 2 億 5,283 萬 8 千元，增加 520.89%，主要係業務總收入較預期增加及業務總支出較預期減少，經收支互抵結果，產生賸餘增加數。
- (六) 固定資產之建設改良與擴充：專案計畫累計預算分配數 1 億 1,700 萬 9 千元，實際數 1 億 815 萬 1 千元，主要係辦理圖書館改建工程；一般建築及設備計畫累計預算分配數 3,272 萬 9 千元，實際執行數 2,196 萬 7 千元，主要係教學研究所需之各項設備正陸續辦理採購、交貨及驗收作業。
- (七) 無形資產及遞延費用：無形資產累計預算分配數 108 萬 9 千元，實際數 16 萬 9 千元，主要係教學研究所需之各項軟體正陸續辦理採購、交貨及驗收作業。遞延費用累計預算分配數 589 萬 3 千元，實際數 883 萬 1 千元，主要係配合實際需求辦理科學館物化系及地生系實驗室整修工程等。

臺北市立大學校務發展基金

業務計畫及預算概要

中華民國 109 年度

參、業務計畫

一、營運計畫：

為有效達成校務發展五大目標實踐三大辦學方向，規劃 13 項發展重點，並向下制定行動方案具體朝目標邁進。

(一)精進人才培育：規劃「深化優質專業人才」、「培養多元跨域人才」、「強化教學創新策略」三項重點計 52 個行動方案，具體落實學校人才培育策略，其中配合市政發展於 103 學年度起成立市政管理學院，近幾年以多元觸角培育相關市屬各類專業人才。

1. 深化優質專業人才：由五學院、通識教育中心與師資培育及職涯發展中心統籌，制定 29 個行動方案，以多元專業深化院系所中心特色專業人才養成。
2. 培養多元跨域人才：由通識教育中心、教學發展中心及五學院統籌，制定 18 個行動方案，透過各教學單位創意跨領域整合，多元培育各系所學生具特色整合能力。
3. 強化教學創新策略：由教務處統籌，制定 3 個行動方案，藉由推動全校性課程改革，進行課程結構性調整，重新檢視學生入學至畢業完整學生修課路徑並落實實習課程，推動產學實務鏈學習計畫，培養學生就業能力達到畢業及就業。

(二)拔尖專業產能：規劃「推動特色研究團隊」與「提升專業產能績效」二項重點計 8 個行動方案，提升教師在研究與產業鏈結上的能量，增強教師與產業鏈結之能力，並配合市政發展進行相關研究，善盡市府智庫角色。

1. 推動特色研究團隊：由研究發展處統籌，制定 2 個行動方案，藉由鼓勵跨領域合作、國際合作或是產學合作，提升本校學術產能，達到學術知名度提升。
2. 提升專業產能績效：由研究發展處及計算機與網路中心統籌，制定 6 個行動方案，以具體之獎勵及領航機制輔以系統化流程改進措施，提升教師教學、研究及服務績效。

臺北市立大學校務發展基金

業務計畫及預算概要

中華民國 109 年度

(三)善盡社會責任：規劃「輔導職涯規劃與銜接」、「深耕社會關懷與志願服務」二項重點計 4 個行動方案，本校位於北市樞紐中心，透過社會責任重點之實踐，具體落實學校師生社會責任與社會服務，鏈結大學與在地社區。

1. 輔導職涯規劃與銜接：由師資培育及職涯發展中心統籌，制定 3 個行動方案，建立完備職涯輔導教師機制並整合職涯相關資源，由教師與業師一同帶領學生探索職涯路徑，輔以職涯媒合系列活動與講座，積極輔導學生畢業後無縫接軌職場。
2. 深耕社會關懷與志願服務：由進修推廣處統籌，制定 1 個行動方案，具體落實市屬大學職責，深耕社會關懷與志願服務，透過師生社群、業師導入，積極培育系所專業社會實踐人才。

(四)深化國際接軌：規劃「擴大國際交流合作」、「啟動國際品牌行銷」、「營造國際化校園環境」三項重點計 12 個行動方案，增強學校成為國際知名大學，並配合北市府新南向政策積極拓展南向校際交流，強化校際交流，以頂尖大學為標竿學習對象，邁向世界五百大之願景。

1. 擴大國際交流合作：由國際事務處統籌，制定 3 個行動方案，近年本校積極拓展姐妹校數並強化校際間交流，除規劃姐妹校教師開設各類講座，並藉由校際互訪進行跨國跨校跨域合作，提升本校與國際學校鏈結度。
2. 啟動國際品牌行銷：由國際事務處統籌，制定 3 個行動方案，為提升本校國際知名度及排名，藉由參與國際招生展及補助師生參與國際活動(競賽)，持續拓展姐妹校數、強化校際連結，提升本校國際能見度。
3. 營造國際化校園環境：由計算機與網路中心統籌，制定 6 個行動方案，為厚植本校國際素養，規劃提升校園內相關軟硬體措施，涵蓋重新檢視校園內國際化標示，全英網頁介面調整、國際學人宿舍設備擴充及強化國際學者(生)之生活輔導，期望提供境外師生良善教學與學習環境。

臺北市立大學校務發展基金

業務計畫及預算概要

中華民國 109 年度

(五)優化校園機能：規劃「推動績效管理系統」、「整合校務發展資源」、「營造精緻校園環境」三項重點計 17 個行動方案，優化整體校園軟硬體並提供北市民更優質開放與交流合作空間，達成友善校園，圖破校地侷限性。

1. 推動績效管理系統：由學術副校長室統籌，制定 2 個行動方案，為使學校各類資訊更具連結及系統性，滿足校務推動績效管考並整合高教校務資料庫填報等重要數據回饋，逐步規劃完備及整合各支系統。
2. 整合校務發展資源：由人事室統籌，制定 8 個行動方案，為整合校務資源，妥善運用校務基金落實經費管理檢核機制，並深化校友聯繫積極推動推廣教育，發展永續財源。
3. 營造精緻校園環境：由總務處統籌，制定 7 個行動方案，為改善教學環境，規劃校舍具體更新項目涵蓋圖書館改建、校舍管線整建及提升綠覆蓋率，於科技設備部份除持續維護校園優質無線網路外，亦配合市府政策推廣智慧支付，創造智慧校園。

(六)工程管理費

圖書館新建工程工程管理費係依「臺北市政府所屬機關工程管理費及工作費支用要點」規定按 3.5%~0.5%估算全案工程管理費 613 萬 5 千元，本年度編列工程管理費 90 萬 1 千元。

臺北市立大學校務發展基金

業務計畫及預算概要

中華民國 109 年度

二、固定資產建設改良擴充與其資金來源及其投資計畫成本效益分析：

本年度固定資產之建設改良擴充預算總額計 1 億 8,920 萬元，內容說明如下：

(一)本年度預算總額	1 億 8,920 萬元
1. 專案計畫部分	1 億 3,777 萬 9 千元
繼續計畫	1 億 3,777 萬 9 千元
2. 一般建築及設備計畫部分	5,142 萬 1 千元
一次性項目	5,142 萬 1 千元
(二)資金來源	
1. 專案計畫部分	1 億 3,777 萬 9 千元
自有資金	1 億 3,777 萬 9 千元
2. 一般建築及設備計畫部分	5,142 萬 1 千元
自有資金	5,142 萬 1 千元

(三)專案計畫

1. 圖書館改建工程

(1)計畫目的：原圖書館因空間有限，書架滿架、架間距離過密、閱覽席次不足，樓層載重量不足，舊式建築無逃生管道，公共安全措施嚴重不足，在在具有潛在的危險性。未來新館完成後，預期現今館舍狹小、老舊、漏水、空氣與光線不佳的情形皆會獲得改善，空間擴大三倍，閱覽席次增加，增設研究小間、視聽室、數位學習區，以及更多現代化科技設備進駐使用，將可大幅提昇使用人次，提供師生更優質的研究、學習及閱覽氛圍，進而促進本校整體校務的發展。

(2)計畫內容：總工程費 5 億 5,111 萬 8 千元，為公庫撥款；規劃興建地上 6 層樓、地下 3 層樓之鋼筋混凝土構造建築物，總樓地板面積為 11,751 平方公尺。

臺北市立大學校務發展基金

業務計畫及預算概要

中華民國 109 年度

(3) 計畫投資總額及資金來源：

單位：新臺幣千元

年度	預算數	資金來源	
		自有資金	
		項目	金額
合計	551,118		551,118
101	2,500	公庫撥款	2,500
102	2,500	公庫撥款	2,500
103	610	公庫撥款	610
104	500	公庫撥款	500
105	1,480	公庫撥款	1,480
106	55,000	公庫撥款	55,000
107	150,000	公庫撥款	150,000
108	199,999	公庫撥款	199,999
109	137,779	公庫撥款	137,779
整體規劃費	750	公庫撥款	750

註：本工程於 96 年度編列整體規劃(先期規劃經費)750 千元，直至 101 年度始逐年編列工程費。

(4) 效益分析：

- ① 作為本校教師教學及研究的有力後盾，提供教師優質的研究空間。
- ② 為學生建構與同儕和國際互動的學習環境，以擴展學生多元的學習視野。
- ③ 配合系所發展，展現學校特色，營造兼具傳統與創新的閱讀氛圍。
- ④ 完整紀錄及保存臺北市教育發展之資料，成為本市教育發展史料保存之中心。
- ⑤ 提供資源協助培育本市中小學教育人才，扮演閱讀教育的重要推手，成為本市中小學教師教學及學生學習的雲端資料站。

(四) 一般建築及設備計畫

本年度預算編列年度預算編列 5,142 萬 1 千元，為一次性項目，編列項目如次：

臺北市立大學校務發展基金 業務計畫及預算概要

中華民國 109 年度

- (1) 機械及設備 2,693 萬 7 千元，主要係購置教學研究用機械設備、全校電腦設備等。
- (2) 交通及運輸設備 287 萬 2 千元，主要係購置教學研究用交通及運輸設備。
- (3) 什項設備 2,161 萬 2 千元，主要係購置教學用什項設備。
- (五) 109 年度固定資產建設改良擴充及資金來源圖，詳見圖一

圖一

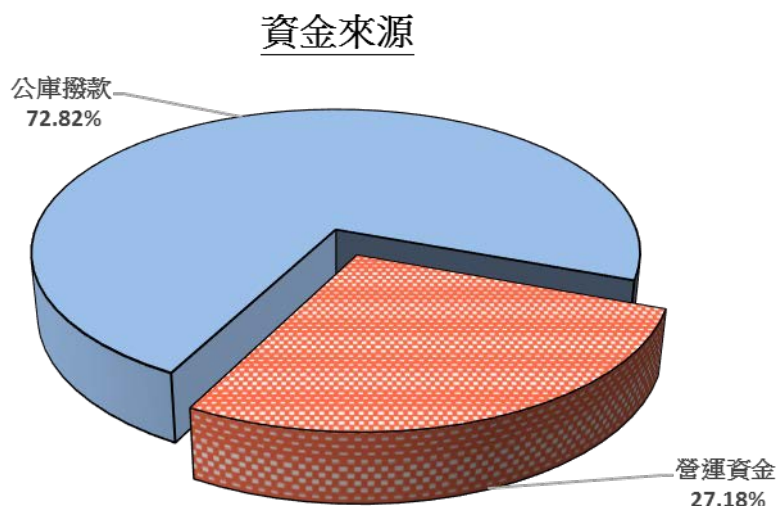
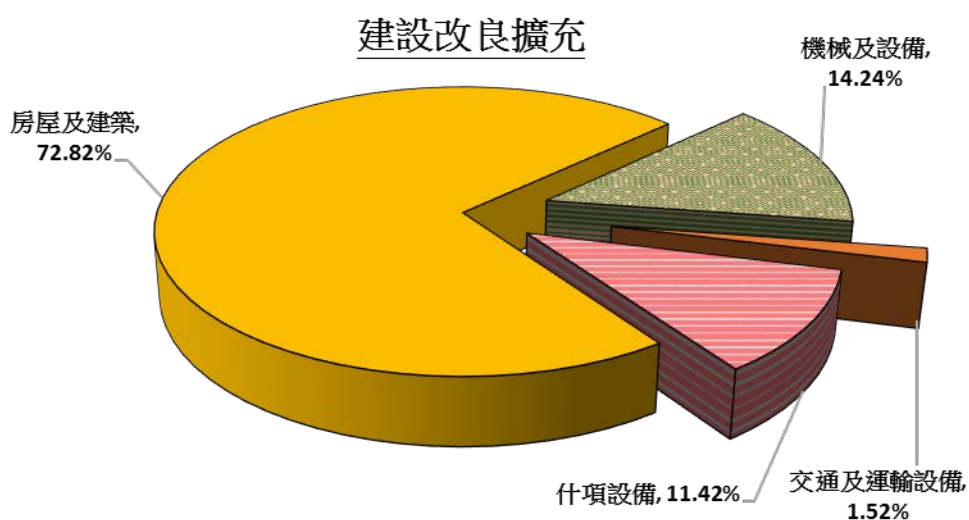

臺北市立大學校務發展基金

業務計畫及預算概要

中華民國 109 年度

單位：新臺幣千元

建設改良擴充	109 年度預算	資金來源	109 年度預算
合 計	189,200	合 計	189,200
不動產、廠房及設備	189,200	營運資金	51,421
房屋及建築	137,779	公庫撥款	137,779
機械及設備	26,937		
交通及運輸設備	2,872		
什項設備	21,612		

肆、預算概要

一、業務收支及餘絀之預計：

- (一)業務收入：本年度業務收入 12 億 7,659 萬 5 千元，較上年度預算數 12 億 8,573 萬元，減少 913 萬 5 千元，約 0.71%，主要係建教合作收入減少編列。
- (二)業務成本與費用：本年度業務成本與費用 15 億 1,764 萬 5 千元，較上年度預算數 15 億 2,908 萬 9 千元，減少 1,144 萬 4 千元，約 0.75%，主要係建教合作成本減少編列。
- (三)業務外收入：本年度業務外收入 6,407 萬 5 千元，較上年度預算數 6,336 萬 1 千元，增加 71 萬 4 千元，約 1.13%，主要係資產使用及權利金收入增加編列。
- (四)業務外費用：本年度業務外費用 3,225 萬 5 千元，較上年度預算數 3,116 萬 1 千元，增加 109 萬 4 千元，約 3.51%，主要係雜項費用增加編列。
- (五)業務總收支相抵後，計短絀 2 億 923 萬元，較上年度預算數 2 億 1,115 萬 9 千元，減少短絀 192 萬 9 千元，約 0.91%。

臺北市立大學校務發展基金 業務計畫及預算概要

中華民國 109 年度

(六)本年度及最近 5 年度收入、成本與費用及餘絀圖表，詳見圖二、三。

圖二

109 年度收入、成本與費用及短絀

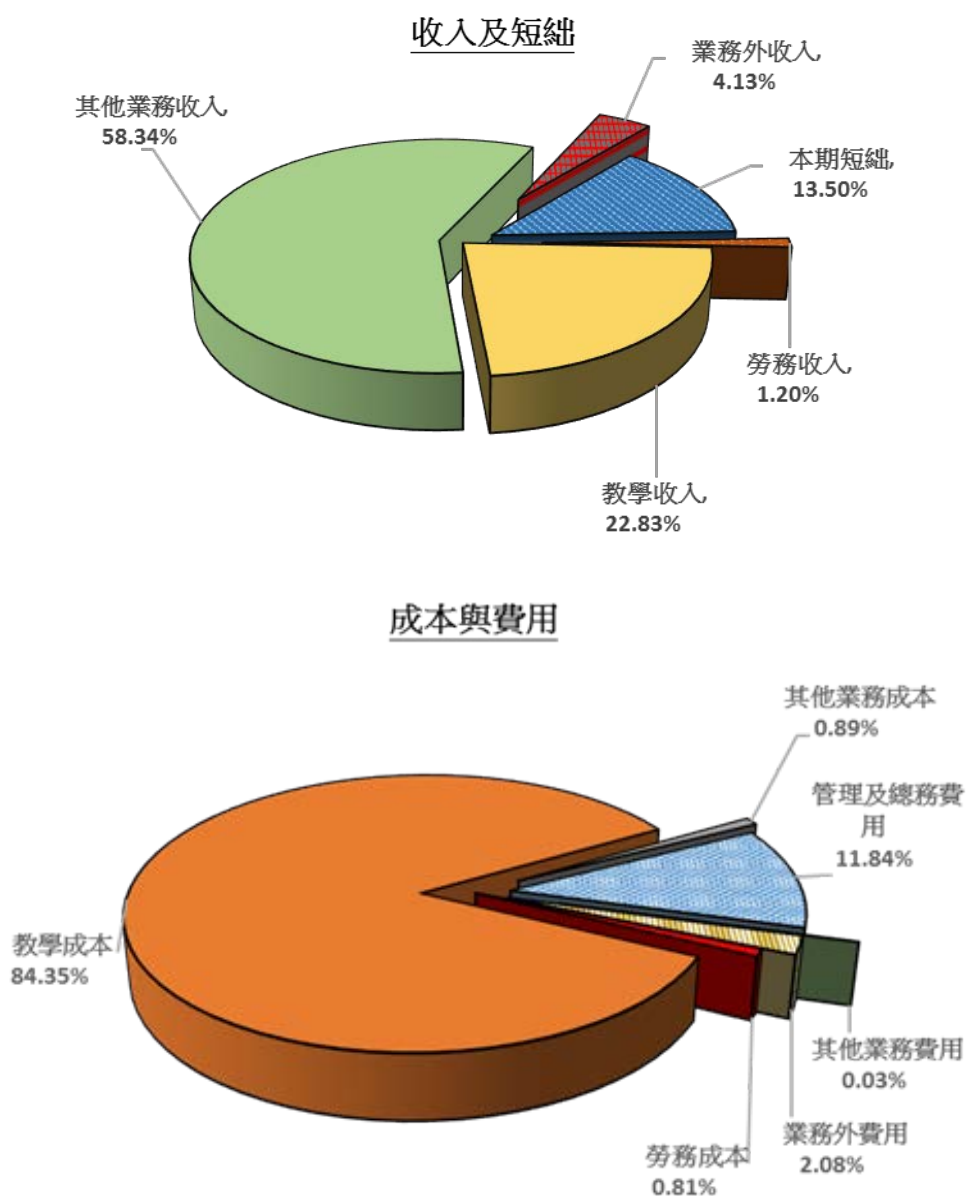

臺北市立大學校務發展基金 業務計畫及預算概要

中華民國 109 年度

單位：新臺幣千元

收入及短絀	109 年度預算	成本與費用	109 年度預算
收入及短絀合計	1,549,900	成本與費用合計	1,549,900
業務收入	1,276,595	業務成本與費用	1,517,645
勞務收入	18,600	勞務成本	12,519
教學收入	353,870	教學成本	1,307,369
其他業務收入	904,125	其他業務成本	13,731
業務外收入	64,075	管理及總務費用	183,548
本期短絀	209,230	其他業務費用	478
		業務外費用	32,255

圖三

最近 5 年收入與費用

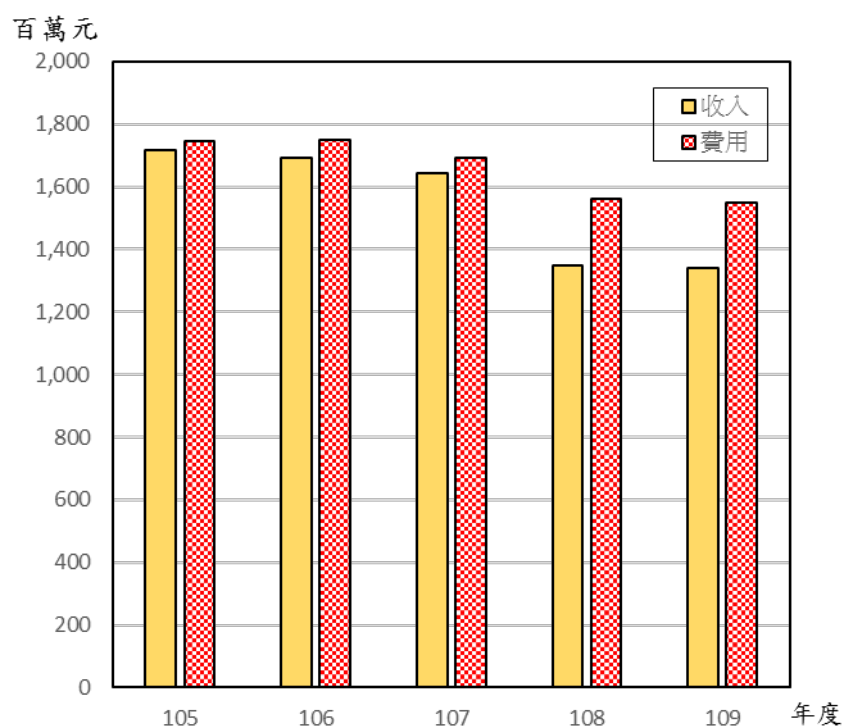

臺北市立大學校務發展基金

業務計畫及預算概要

中華民國 109 年度

單位：新臺幣千元

年度 \ 項目	105 年度決算	106 年度決算	107 年度決算	108 年度預算	109 年度預算
收入					
業務收入	1,640,313	1,626,450	1,576,592	1,285,730	1,276,595
業務外收入	77,002	65,349	67,877	63,361	64,075
收入合計	1,717,315	1,691,799	1,644,469	1,349,091	1,340,670
費用					
業務成本與費用	1,725,072	1,733,776	1,668,608	1,529,089	1,517,645
業務外費用	21,649	17,445	23,179	31,161	32,255
費用合計	1,746,721	1,751,221	1,691,787	1,560,250	1,549,900
本期賸餘(短絀)	-29,406	-59,422	-47,317	-211,159	-209,230

註：105 年度至 107 年度為審定決算數，並配合導入企業會計準則科目重分類之數，
108 年度為法定預算數。

二、餘絀撥補之預計：

- (一)本年度短絀 2 億 923 萬元。
- (二)前期待填補之短絀 2 億 5,847 萬 7 千元。
- (三)本年度待填補短絀 4 億 6,770 萬 7 千元。

三、現金流量之預計：

- (一)預計業務活動之現金流入 1 億 144 萬 3 千元。
- (二)預計投資活動之現金流出 2 億 1,026 萬 3 千元。
- (三)預計籌資活動之現金流入 1 億 3,777 萬 9 千元。
- (四)預計本期現金及約當現金淨增 2,895 萬 9 千元。
- (五)期初現金及約當現金 20 億 9,548 萬 5 千元。
- (六)預計期末現金及約當現金 21 億 2,444 萬 4 千元。

臺北市立大學校務發展基金

業務計畫及預算概要

中華民國 109 年度

四、補辦預算事項：

本基金以前年度預算執行期間，確因經營環境發生重大變遷或正常業務之確實需要，未及列入當年度預算，而依預算法第 88 條及臺北市政府附屬單位預算執行要點規定，報經本府核准後，先行辦理，並於本年度補辦當年度預算者，計有下列項目：

固定資產之建設改良擴充

(一)機械及設備

教育部補助辦理「107 年度大專校院推動健康促進學校實施計畫」、「高等教育深耕計畫」、「106 學年度師資培育之大學辦理精進師資素質及特色發展計畫」等，科技部補助辦理「原住民國小低年級國語文閱讀課程之探究-言說分析的應用」、「國小專輔教師接受教師諮詢知能介入方案之成效評估」、「產學合作計畫—運用虛擬實境體驗失智症照顧者同理心教學之研究與開發」等所需電腦、伺服器設備計 1,123 萬 1 千元，經本府於 107 年 7 月 24 日府授教綜字第 1076022188 號函、107 年 12 月 28 日府授教綜字第 1076076785 號函、108 年 1 月 9 日府授教綜字第 1083002391 號函、108 年 3 月 27 日府授教綜字第 1083026480 號函及 108 年 5 月 28 日府授教綜字第 1083048377 號函核准，同意於 107 及 108 年度先行辦理，並於 109 年度補辦預算。

(二)交通及運輸設備

教育部補助辦理「106 學年度師資培育之大學辦理精進師資素質及特色發展計畫」等及科技部補助辦理「以空間型構及社群網絡分析方法探討都市規劃對社群關係之影響」等所需室內物理環境監測儀等設備計 36 萬 8 千元，經本府於 107 年 7 月 24 日府授教綜字第 1076022188 號函及 108 年 1 月 9 日府授教綜字第 1083002391 號函核准，同意於 107 年度先行辦理，並於 109 年度補辦預算。

臺北市立大學校務發展基金

業務計畫及預算概要

中華民國 109 年度

(三) 什項設備

教育部補助辦理「107 年度大專校院招收及輔導身心障礙學生工作計畫經費」、「校園環境軟硬體精緻計畫」等及科技部補助辦理「增補益生菌及益生源對耐力運動表現及運動後免疫功能的影響」等所需舉重槓鈴、交叉訓練機等設備計 598 萬 5 千元，經本府於 107 年 7 月 24 日府授教綜字第 1076022188 號函、107 年 12 月 28 日府授教綜字第 1076076785 號函、108 年 1 月 9 日府授教綜字第 1083002391 號函及 108 年 5 月 28 日府授教綜字第 1083048377 號函核准，同意於 107 及 108 年度先行辦理，並於 109 年度補辦預算。

臺北市立大學校務發展基金

業務計畫及預算概要

中華民國 109 年度

伍、其他重要說明

一、業務收支之估計基礎及計算方法：

(一)各項收入及支出係依「臺北市市立大學校院校務發展基金收支保管及運用自治條例」資金來源及用途擬定。

(二)成本估計基礎或計算方法：各項費用依實際需求推估。

二、本年度概(預)算與上年度預算各項目增減之原因：

(一)109 學年度學生人數，大學部 124 班，碩(博)士 110 班，共 234 班，學生人數 7,051 人，108 學年度學生人數，大學部 124 班，碩(博)士 110 班，共 234 班，學生人數 7,064 人(此人數包含大學部 1~4 年級、日間碩士班 1~2 年級、夜間碩士班 1~2 年級、博士班 1~4 年級及延修生之人數)。

(二)員工人數增減之分析：(詳員工人數彙計表)

本年度教職員工人數 583 人，較上年度預算 582 人，增加 1 人。

(三)銷貨(營運)數量增減原因之分析：

- 1.服務收入本年度預算數 950 萬元，較上年度預算數 929 萬 3 千元，增列 20 萬 7 千元。
- 2.演藝收入本年度預算數 24 萬 5 千元，較上年度預算數 24 萬 5 千元，無增減。
- 3.報名費收入本年度預算數 885 萬 5 千元，較上年度預算數 885 萬 5 千元，無增減。
- 4.學雜費收入本年度預算數 3 億 4,099 萬 9 千元，較上年度預算數 3 億 4,152 萬 4 千元，減列 52 萬 5 千元。
- 5.學雜費減免本年度預算數 2,437 萬 9 千元，較上年度預算數 2,437 萬 9 千元，無增減。
- 6.建教合作收入本年度預算數 725 萬元，較上年度預算數 1,606 萬 7 千元，減列 881 萬 7 千元。

臺北市立大學校務發展基金

業務計畫及預算概要

中華民國 109 年度

7. 推廣教育收入本年度預算數 3,000 萬元，較上年度預算數 3,000 萬元，無增減。
8. 學校教學研究補助收入本年度預算數 9 億 412 萬 5 千元，較上年度預算數 9 億 412 萬元 5 千元，無增減。
9. 資產使用及權利金收入本年度預算數 6,115 萬 7 千元，較上年度預算數 6,044 萬 3 千元，增列 71 萬 4 千元。
10. 違規罰款收入本年度預算數 57 萬 6 千元，較上年度預算數 57 萬 6 千元，無增減。
11. 受贈收入本年度預算數 100 萬元，較上年度預算數 100 萬元，無增減。
12. 雜項收入本年度預算數 134 萬 2 千元，較上年度預算數 134 萬 2 千元，無增減。

(四) 生產(營運)成本與單位售價或費(利)率比較增減原因之分析：

1. 用人費用本年度預算數 8 億 6,089 萬 9 千元，較上年度預算數 8 億 8,367 萬 1 千元，依業務需要減列 2,277 萬 2 千元。
2. 服務費用本年度預算數 2 億 5,567 萬 9 千元，較上年度預算數 2 億 5,870 萬 3 千元，依業務需要減列 302 萬 4 千元。
3. 材料及用品費本年度預算數 5,238 萬 9 千元，較上年度預算數 5,713 萬元，依業務需要核實減列 474 萬 1 千元。
4. 租金與利息本年度預算數 1,274 萬元，較上年度預算數 1,291 萬 1 千元，依業務需要核實減列 17 萬 1 千元。
5. 折舊、折耗及攤銷本年度預算數 3 億 1,067 萬 3 千元，較上年度預算數 2 億 8,918 萬 5 千元，依業務需要增列 2,148 萬 8 千元。
6. 稅捐、規費 (強制費)本年度預算數 221 萬元，較上年度預算數 283 萬 2 千元，依業務需要核實減列 62 萬 2 千元。

臺北市立大學校務發展基金
業務計畫及預算概要
中華民國 109 年度

7. 會費、捐助、補助、分攤、救助(濟)與交流活動費本年度預算數 4,350 萬 9 千元，較上年度預算數 4,224 萬 4 千元，依業務需要核實增列 126 萬 5 千元。
8. 其他本年度預算數 1,180 萬 1 千元，較上年度預算數 1,357 萬 4 千元，依業務需要核實減列 177 萬 3 千元。

臺北市立大學校務發展基金

補辦預算明細表

中華民國109年度

單位：新臺幣元

項 目	金 額	辦 理 年 度	說 明
合計	17,583,851		
固定資產之建設改良擴充	17,583,851		
機械及設備	9,652,511	107	
宿舍熱水系統	790,000		107年7月24日府授教綜字第1076022188號函同意先行辦理，本項為教育部補助校園環境軟硬體精緻計畫，1式*每式790,000元。
資料庫伺服器	428,000		108年1月9日府授教綜字第1083002391號函同意先行辦理，本項為教育部補助106學年度「教育部補助師資培育之大學辦理精進師資素質及特色發展計畫」，1組*每組428,000元。
筆記型電腦	28,000		108年1月9日府授教綜字第1083002391號函同意先行辦理，本項為教育部補助106學年度「教育部補助師資培育之大學辦理精進師資素質及特色發展計畫」，1部*每部28,000元。
筆記型電腦	29,000		108年1月9日府授教綜字第1083002391號函同意先行辦理，本項為教育部補助106學年度「教育部補助師資培育之大學辦理精進師資素質及特色發展計畫」，1部*每部29,000元。
短焦互動投影機	29,000		108年1月9日府授教綜字第1083002391號函同意先行辦理，本項為教育部補助106學年度「教育部補助師資培育之大學辦理精進師資素質及特色發展計畫」，1臺*每臺29,000元。
中控主機	45,000		107年7月24日府授教綜字第1076022188號函同意先行辦理，本項為教育部補助106學年度「教育部補助師資培育之大學辦理精進師資素質及特色發展計畫」，1臺*每臺45,000元。
可執行電腦視覺和深度學習程式之最新GPU電腦伺服器及周邊	97,000		107年12月28日府授教綜字第1076076785號函同意先行辦理，本項為教育部補助107教學實踐研究計畫-利用分解和克服演算法以及專題式導向學習法來設計製作實現和評估電腦視覺和深度學習課程，1臺*每臺97,000元。
彩色數位攝影機	15,866		107年7月24日府授教綜字第1076022188號函同意先行辦理，本項為科技部補助原住民國小低年級國語文閱讀課程之探究-言說分析的應用，1臺*每臺15,866元。
筆記型電腦	40,268		107年7月24日府授教綜字第1076022188號函同意先行辦理，本項為科技部補助原住民文化融入國小數理領域之CPS行動學習、評鑑系統與師資培育-原住民國小閱讀課程之CPS行動學習發展與建置，1部*每部40,268元。
筆記型電腦	24,900		107年7月24日府授教綜字第1076022188號函同意先行辦理，本項為科技部補助原住民國小低年級國語文閱讀課程之探究-言說分析的應用，1部*每部24,900元。
虛擬實境硬體主機及組件	52,800		107年7月24日府授教綜字第1076022188號函同意先行辦理，本項為科技部補助產學合作計畫-運用虛擬實境體驗失智症照顧者同理心教學之研究與開發，1套*每套52,800元。
筆記型電腦	41,900		107年7月24日府授教綜字第1076022188號函同意先行辦理，本項為科技部補助探究文化變遷中幼兒教師形成與實踐發展合宜教學信念之經驗研究2/2，1部*每部41,900元。

臺北市立大學校務發展基金

補辦預算明細表

中華民國109年度

單位：新臺幣元

項 目	金 額	辦 理 年 度	說 明
平板電腦	40,200		107年7月24日府授教綜字第1076022188號函同意先行辦理，本項為科技部補助父母罹癌對兒童生活品質的影響，1部*每部40,200元。
桌上型電腦	18,000		108年1月9日府授教綜字第1083002391號函同意先行辦理，本項為科技部補助產學合作計畫—運用虛擬實境體驗失智症照顧者同理心教學之研究與開發，1部*每部18,000元。
平板電腦	40,980		107年7月24日府授教綜字第1076022188號函同意先行辦理，本項為科技部補助在單層次與多層次模型具測量誤差時之中介效應評估法，1部*每部40,980元。
數位攝影機	29,000		107年12月28日府授教綜字第1076076785號函同意先行辦理，本項為科技部補助心理劇治療中抗拒經驗現象之探究，1臺*每臺29,000元。
平板電腦	20,900		107年7月24日府授教綜字第1076022188號函同意先行辦理，本項為科技部補助我國「環境教育人員」認證展延專業發展輔導系統建置—運用Competency模型與DACUM理論規畫，1部*每部20,900元。
筆記型電腦	78,630		107年7月24日府授教綜字第1076022188號函同意先行辦理，本項為科技部補助支援藝術創作與社群交流之平台建構與發展，1部*每部78,630元。
平板電腦	33,264		107年7月24日府授教綜字第1076022188號函同意先行辦理，本項為科技部補助閱讀「垃圾」：透過多模態文本探索生態批評的視角，1部*每部33,264元。
筆記型電腦	35,000		107年12月28日府授教綜字第1076076785號函同意先行辦理，本項為科技部補助強納森·薩佛蘭·佛爾歷史創傷敘事的物質觀點，1部*每部35,000元。
伺服器設備	30,000		108年1月9日府授教綜字第1083002391號函同意先行辦理，本項為科技部補助教學意見調查平台中學生評論的言談分析:基於語料庫實證研究，1臺*每臺30,000元。
光束分析儀	148,000		107年7月24日府授教綜字第1076022188號函同意先行辦理，本項為科技部補助光纖光柵應用於鎖模光纖雷射橫向光場控制之研究，1臺*每臺148,000元。
筆記型電腦	63,000		107年7月24日府授教綜字第1076022188號函同意先行辦理，本項為科技部補助創造力與想像力融入工業4.0基礎與實作教育-結合工業4.0的創新科學實驗，1部*每部63,000元。
倒立螢光顯微鏡	998,000		107年7月24日府授教綜字第1076022188號函同意先行辦理，本項為科技部補助發展藉由鑰系離子配位聚集誘導放光方式之螢光奈米材料於化學及生醫感測之應用，1套*每套998,000元。
高溫爐	44,000		107年12月28日府授教綜字第1076076785號函同意先行辦理，本項為科技部補助含層狀過渡金屬硫族化物之功能性光電極於太陽能燃料生產之應用，1組*每組44,000元。
頻率響應分析儀	148,000		108年1月9日府授教綜字第1083002391號函同意先行辦理，本項為科技部補助單相變流器之微型化與多目標韌體整合，1臺*每臺148,000元。
VIVE虛擬實境套件	27,000		108年1月9日府授教綜字第1083002391號函同意先行辦理，本項為科技部補助106年度虛擬實境科技融入中學跨學科課程暨應用推廣計畫(政大附中)—子計畫二：課程評量指標與工具之研究(2/3)，1套*每套27,000元。

臺北市立大學校務發展基金

補辦預算明細表

中華民國109年度

單位：新臺幣元

項 目	金 額	辦 理 年 度	說 明
生物安全微量冷凍離心機	95,000		107年7月24日府授教綜字第1076022188號函同意先行辦理，本項為科技部補助桑寄生科植物胞器之形態與基因體演化研究，1套*每套95,000元。
筆記型電腦	62,000		107年12月28日府授教綜字第1076076785號函同意先行辦理，本項為教育部補助教育部106年度校園外來入侵種及動植物疫病防治輔導團計畫，2部*每部31,000元。
儲存樣品用液態氮桶	27,000		108年1月9日府授教綜字第1083002391號函同意先行辦理，本項為科技部補助桑寄生科植物胞器之形態與基因體演化研究，1個*每個27,000元。
振盪器	20,000		108年1月9日府授教綜字第1083002391號函同意先行辦理，本項為科技部補助桑寄生科植物胞器之形態與基因體演化研究，1臺*每臺20,000元。
桌上型電腦	33,408		107年7月24日府授教綜字第1076022188號函同意先行辦理，本項為科技部補助106年度模糊切換支持向量迴歸法結合穿戴式裝置應用羽球運動系統，1部*每部33,408元。
桌上型電腦	25,000		108年1月9日府授教綜字第1083002391號函同意先行辦理，本項為科技部補助利用移動偵測和深度學習之單擊多箱偵測器在雪山隧道中進行車輛偵測、確認、計數、比對和車速估測，1部*每部25,000元。
印表機	12,000		108年1月9日府授教綜字第1083002391號函同意先行辦理，本項為科技部補助在安全式合作通訊下中繼站選擇機制之研究，1臺*每臺12,000元。
筆記型電腦	28,000		108年1月9日府授教綜字第1083002391號函同意先行辦理，本項為科技部補助在安全式合作通訊下中繼站選擇機制之研究，1部*每部28,000元。
桌上型電腦	37,000		108年1月9日府授教綜字第1083002391號函同意先行辦理，本項為科技部補助在安全式合作通訊下中繼站選擇機制之研究，1部*每部37,000元。
視覺追蹤系統	150,000		107年7月24日府授教綜字第1076022188號函同意先行辦理，本項為科技部補助多元活潑手眼協調動作改善兒童的認知執行功能、學科成績與體適能表現，1組*每組150,000元。
數位相機	28,888		107年7月24日府授教綜字第1076022188號函同意先行辦理，本項為科技部補助青棒選手身體特性與動作表現的關係，1臺*每臺28,888元。
高速攝影機	48,000		107年12月28日府授教綜字第1076076785號函同意先行辦理，本項為科技部補助青棒選手身體特性與動作表現的關係，1臺*每臺48,000元。
筆記型電腦	50,000		108年1月9日府授教綜字第1083002391號函同意先行辦理，本項為科技部補助雲端運算下最佳化虛擬機器配置之研究，1部*每部50,000元。
一氧化碳呼氣分析儀	28,000		107年7月24日府授教綜字第1076022188號函同意先行辦理，本項為教育部補助107年度教育部補助大專校院推動健康促進學校實施計畫，1臺*每臺28,000元。
一氧化碳呼氣分析儀	28,000		107年7月24日府授教綜字第1076022188號函同意先行辦理，本項為教育部補助107年度教育部補助大專校院推動健康促進學校實施計畫，1臺*每臺28,000元。
筆記型電腦	30,000		107年7月24日府授教綜字第1076022188號函同意先行辦理，本項為教育部補助107年度教育部補助大專校院招收及輔導身心障礙學生工作計畫經費，1部*每部30,000元。

臺北市立大學校務發展基金

補辦預算明細表

中華民國109年度

單位：新臺幣元

項 目	金 額	辦理年度	說 明
彩色印表機	28,507		107年7月24日府授教綜字第1076022188號函同意先行辦理，本項為教育部補助107年度教育部補助大專校院招收及輔導身心障礙學生工作計畫經費，1臺*每臺28,507元。
投影機	30,000		107年12月28日府授教綜字第1076076785號函同意先行辦理，本項為教育部補助107年度教育部補助大專校院招收及輔導身心障礙學生工作計畫經費，1臺*每臺30,000元。
熔接投影系統	325,000		107年12月28日府授教綜字第1076076785號函同意先行辦理，本項為教育部補助高等教育深耕計畫，1組*每組325,000元。
單槍投影機設備組	71,000		107年12月28日府授教綜字第1076076785號函同意先行辦理，本項為教育部補助高等教育深耕計畫，1組*每組71,000元。
網路交換器	66,000		107年12月28日府授教綜字第1076076785號函同意先行辦理，本項為教育部補助高等教育深耕計畫，3臺*每臺22,000元。
不斷電系統	11,000		107年12月28日府授教綜字第1076076785號函同意先行辦理，本項為教育部補助高等教育深耕計畫，1臺*每臺11,000元。
展示螢幕	75,000		107年12月28日府授教綜字第1076076785號函同意先行辦理，本項為教育部補助高等教育深耕計畫，1臺*每臺75,000元。
網路硬碟	30,000		107年12月28日府授教綜字第1076076785號函同意先行辦理，本項為教育部補助高等教育深耕計畫，1臺*每臺30,000元。
伺服器	203,000		107年12月28日府授教綜字第1076076785號函同意先行辦理，本項為教育部補助高等教育深耕計畫，1臺*每臺203,000元。
滾筒	111,000		107年12月28日府授教綜字第1076076785號函同意先行辦理，本項為教育部補助高等教育深耕計畫，3支*每支37,000元。
攝影機	49,000		107年12月28日府授教綜字第1076076785號函同意先行辦理，本項為教育部補助高等教育深耕計畫，1臺*每臺49,000元。
桌上型電腦	72,000		107年12月28日府授教綜字第1076076785號函同意先行辦理，本項為教育部補助高等教育深耕計畫，2部*每部36,000元。
行動投影機	20,000		107年12月28日府授教綜字第1076076785號函同意先行辦理，本項為教育部補助高等教育深耕計畫，1臺*每臺20,000元。
數位相機	24,000		107年12月28日府授教綜字第1076076785號函同意先行辦理，本項為教育部補助高等教育深耕計畫，1臺*每臺24,000元。
數位攝影機	24,000		107年12月28日府授教綜字第1076076785號函同意先行辦理，本項為教育部補助高等教育深耕計畫，1臺*每臺24,000元。
筆記型電腦	29,000		107年12月28日府授教綜字第1076076785號函同意先行辦理，本項為教育部補助高等教育深耕計畫，1部*每部29,000元。
數位攝影機	32,000		107年12月28日府授教綜字第1076076785號函同意先行辦理，本項為教育部補助高等教育深耕計畫，1臺*每臺32,000元。

臺北市立大學校務發展基金

補辦預算明細表

中華民國109年度

單位：新臺幣元

項 目	金 額	辦 理 年 度	說 明
環景相機	16,000		107年12月28日府授教綜字第1076076785號函同意先行辦理，本項為教育部補助高等教育深耕計畫，1臺*每臺16,000元。
夜拍攝影機	16,000		107年12月28日府授教綜字第1076076785號函同意先行辦理，本項為教育部補助高等教育深耕計畫，1臺*每臺16,000元。
液晶顯示器	80,000		107年12月28日府授教綜字第1076076785號函同意先行辦理，本項為教育部補助高等教育深耕計畫，2臺*每臺40,000元。
遙控空拍機	79,000		107年12月28日府授教綜字第1076076785號函同意先行辦理，本項為教育部補助高等教育深耕計畫，1臺*每臺79,000元。
筆記型電腦	90,000		107年12月28日府授教綜字第1076076785號函同意先行辦理，本項為教育部補助提升高教公共性：完善弱勢協助機制，有效促進社會流動，3部*每部30,000元。
筆記型電腦	60,000		107年12月28日府授教綜字第1076076785號函同意先行辦理，本項為教育部補助提升高教公共性：完善弱勢協助機制，有效促進社會流動，2部*每部30,000元。
桌上型電腦	75,000		107年12月28日府授教綜字第1076076785號函同意先行辦理，本項為教育部補助高等教育深耕計畫，3部*每部25,000元。
相機	17,000		107年12月28日府授教綜字第1076076785號函同意先行辦理，本項為教育部補助高等教育深耕計畫，1臺*每臺17,000元。
3D列印機	58,000		107年12月28日府授教綜字第1076076785號函同意先行辦理，本項為教育部補助高等教育深耕計畫，1臺*每臺58,000元。
空拍機套組(350mm)	80,000		107年12月28日府授教綜字第1076076785號函同意先行辦理，本項為教育部補助高等教育深耕計畫，1臺*每臺80,000元。
全景攝影機	25,000		107年12月28日府授教綜字第1076076785號函同意先行辦理，本項為教育部補助高等教育深耕計畫，1臺*每臺25,000元。
平板電腦	14,000		107年12月28日府授教綜字第1076076785號函同意先行辦理，本項為教育部補助高等教育深耕計畫，1部*每部14,000元。
個人電腦	330,000		108年1月9日府授教綜字第1083002391號函同意先行辦理，本項為教育部補助高等教育深耕計畫，5部*每部66,000元。
平板電腦	90,000		108年1月9日府授教綜字第1083002391號函同意先行辦理，本項為教育部補助高等教育深耕計畫，9部*每部10,000元。
平板電腦	12,000		108年1月9日府授教綜字第1083002391號函同意先行辦理，本項為教育部補助高等教育深耕計畫，1部*每部12,000元。
平板電腦	15,000		108年1月9日府授教綜字第1083002391號函同意先行辦理，本項為教育部補助高等教育深耕計畫，1部*每部15,000元。
筆記型電腦	44,000		108年1月9日府授教綜字第1083002391號函同意先行辦理，本項為教育部補助高等教育深耕計畫，1部*每部44,000元。

臺北市立大學校務發展基金

補辦預算明細表

中華民國109年度

單位：新臺幣元

項 目	金 額	辦 理 年 度	說 明
3D印表機	46,000		108年1月9日府授教綜字第1083002391號函同意先行辦理，本項為教育部補助高等教育深耕計畫，1臺*每臺46,000元。
筆記型電腦	102,000		108年1月9日府授教綜字第1083002391號函同意先行辦理，本項為教育部補助高等教育深耕計畫，2部*每部51,000元。
平板電腦	70,000		108年1月9日府授教綜字第1083002391號函同意先行辦理，本項為教育部補助高等教育深耕計畫，7部*每部10,000元。
筆記型電腦	22,000		108年1月9日府授教綜字第1083002391號函同意先行辦理，本項為教育部補助高等教育深耕計畫，1部*每部22,000元。
平板電腦	26,000		108年1月9日府授教綜字第1083002391號函同意先行辦理，本項為教育部補助高等教育深耕計畫，2部*每部13,000元。
3D印表機	31,000		108年1月9日府授教綜字第1083002391號函同意先行辦理，本項為教育部補助高等教育深耕計畫，1臺*每臺31,000元。
平板電腦	38,000		108年1月9日府授教綜字第1083002391號函同意先行辦理，本項為教育部補助高等教育深耕計畫，2部*每部19,000元。
筆記型電腦	92,000		108年1月9日府授教綜字第1083002391號函同意先行辦理，本項為教育部補助高等教育深耕計畫，2部*每部46,000元。
數位攝影機	125,000		108年1月9日府授教綜字第1083002391號函同意先行辦理，本項為教育部補助高等教育深耕計畫，5臺*每臺25,000元。
WIN-CATI電腦輔助市場行銷調查系統	164,000		108年1月9日府授教綜字第1083002391號函同意先行辦理，本項為教育部補助高等教育深耕計畫，1組*每組164,000元。
平衡訓練儀	365,000		108年1月9日府授教綜字第1083002391號函同意先行辦理，本項為教育部補助高等教育深耕計畫，1臺*每臺365,000元。
織品直噴機	710,000		108年1月9日府授教綜字第1083002391號函同意先行辦理，本項為教育部補助高等教育深耕計畫，1臺*每臺710,000元。
紙盒切割機	316,000		108年1月9日府授教綜字第1083002391號函同意先行辦理，本項為教育部補助高等教育深耕計畫，1組*每組316,000元。
單眼數位相機	119,000		108年1月9日府授教綜字第1083002391號函同意先行辦理，本項為教育部補助高等教育深耕計畫，1臺*每臺119,000元。
數位相機	16,000		108年1月9日府授教綜字第1083002391號函同意先行辦理，本項為教育部補助高等教育深耕計畫，1臺*每臺16,000元。
單眼相機	45,000		108年1月9日府授教綜字第1083002391號函同意先行辦理，本項為教育部補助高等教育深耕計畫，1臺*每臺45,000元。
數位講桌	84,000		108年1月9日府授教綜字第1083002391號函同意先行辦理，本項為教育部補助高等教育深耕計畫，1組*每組84,000元。
伺服器主機	288,000		108年1月9日府授教綜字第1083002391號函同意先行辦理，本項為教育部補助高等教育深耕計畫，1臺*每臺288,000元。

臺北市立大學校務發展基金

補辦預算明細表

中華民國109年度

單位：新臺幣元

項 目	金 額	辦 理 年 度	說 明
單槍投影機	69,000		108年1月9日府授教綜字第1083002391號函同意先行辦理，本項為教育部補助高等教育深耕計畫，1臺*每臺69,000元。
微型投影機	17,000		108年1月9日府授教綜字第1083002391號函同意先行辦理，本項為教育部補助高等教育深耕計畫，1臺*每臺17,000元。
掌上型雷射雕刻機	19,000		108年1月9日府授教綜字第1083002391號函同意先行辦理，本項為教育部補助高等教育深耕計畫，1臺*每臺19,000元。
文件掃描器	48,000		108年1月9日府授教綜字第1083002391號函同意先行辦理，本項為教育部補助高等教育深耕計畫，1臺*每臺48,000元。
投影機	122,000		108年1月9日府授教綜字第1083002391號函同意先行辦理，本項為教育部補助高等教育深耕計畫，1臺*每臺122,000元。
桌上型電腦主機	34,000		108年1月9日府授教綜字第1083002391號函同意先行辦理，本項為教育部補助高等教育深耕計畫，2部*每部17,000元。
數位攝影機	71,000		108年1月9日府授教綜字第1083002391號函同意先行辦理，本項為教育部補助高等教育深耕計畫，1臺*每臺71,000元。
筆記型電腦	56,000		108年1月9日府授教綜字第1083002391號函同意先行辦理，本項為教育部補助高等教育深耕計畫，2部*每部28,000元。
印表機	26,000		108年1月9日府授教綜字第1083002391號函同意先行辦理，本項為教育部補助高等教育深耕計畫，2臺*每臺13,000元。
數位攝影機	48,000		108年1月9日府授教綜字第1083002391號函同意先行辦理，本項為教育部補助高等教育深耕計畫，2臺*每臺24,000元。
數位相機	28,000		108年1月9日府授教綜字第1083002391號函同意先行辦理，本項為教育部補助高等教育深耕計畫，2臺*每臺14,000元。
雷射印表機	29,000		108年1月9日府授教綜字第1083002391號函同意先行辦理，本項為教育部補助高等教育深耕計畫，1臺*每臺29,000元。
筆記型電腦	29,000		108年1月9日府授教綜字第1083002391號函同意先行辦理，本項為教育部補助高等教育深耕計畫，1部*每部29,000元。
雷射印表機	18,000		108年1月9日府授教綜字第1083002391號函同意先行辦理，本項為教育部補助高等教育深耕計畫，1臺*每臺18,000元。
機械及設備	1,578,000	108	
多螢媒體顯示器	36,000		108年5月28日府授教綜字第1083048377號函同意先行辦理，本項為教育部補助108年度教育部補助臺北市立大學特殊教育中心工作實施計畫，2臺*每臺18,000元。
攝影機	16,000		108年3月27日府授教綜字第1083026480號函同意先行辦理，本項為科技部補助輔助溝通系統詞彙選取：內容與策略探討，1臺*每臺16,000元。
桌上型電腦	31,000		108年3月27日府授教綜字第1083026480號函同意先行辦理，本項為科技部補助原住民國小低年級國語文閱讀課程之探究-言說分析的應用，1部*每部31,000元。

臺北市立大學校務發展基金

補辦預算明細表

中華民國109年度

單位：新臺幣元

項 目	金 額	辦 理 年 度	說 明
筆記型電腦	50,000		元。 108年3月27日府授教綜字第1083026480號函同意先行辦理，本項為科技部補助虛擬科技融入原住民地理科課程發展暨推廣計畫(水里商工)一子計畫三：教學資源平台與技術開發(3/3)，1部*每部50,000元。
筆記型電腦	35,000		108年5月28日府授教綜字第1083048377號函同意先行辦理，本項為科技部補助國小專輔教師接受教師諮詢知能介入方案之成效評估，1部*每部35,000元。
筆記型電腦	25,000		108年5月28日府授教綜字第1083048377號函同意先行辦理，本項為科技部補助六朝書論中「意」、「韻」、「神」在言義語境下的轉換與融涉，1部*每部25,000元。
桌上型電腦	70,000		108年3月27日府授教綜字第1083026480號函同意先行辦理，本項為科技部補助海溫年代際震盪對太平洋地區年際尺度氣候變化之影響 III，1部*每部70,000元。
移動式固態硬碟	35,000		108年5月28日府授教綜字第1083048377號函同意先行辦理，本項為科技部補助支援藝術創作與社群交流之平台建構與發展，2個*每個17,500元。
筆記型電腦	31,000		108年3月27日府授教綜字第1083026480號函同意先行辦理，本項為科技部補助台灣兩個大學入學考試英語科測驗克漏字潛在因素結構之探討，1部*每部31,000元。
筆記型電腦	39,000		108年3月27日府授教綜字第1083026480號函同意先行辦理，本項為科技部補助由早期語境制約敏感度預測學童外語閱讀能力之發展，1部*每部39,000元。
筆記型電腦	49,000		108年5月28日府授教綜字第1083048377號函同意先行辦理，本項為科技部補助除了識字句讀以外：運用不同類型的圖畫書設計語文與學科內容整合的學材，1部*每部49,000元。
網路分析儀	17,000		108年3月27日府授教綜字第1083026480號函同意先行辦理，本項為科技部補助創造力與想像力融入工業4.0基礎與實作教育-結合工業4.0的創新科學實驗，1臺*每臺17,000元。
電磁波功率計	12,000		108年3月27日府授教綜字第1083026480號函同意先行辦理，本項為科技部補助創造力與想像力融入工業4.0基礎與實作教育-結合工業4.0的創新科學實驗，1臺*每臺12,000元。
超音波粉碎機	78,000		108年3月27日府授教綜字第1083026480號函同意先行辦理，本項為科技部補助發展藉由鑷系離子配位聚集誘導放光方式之螢光奈米材料於化學及生醫感測之應用，1臺*每臺78,000元。
溶氧機加底座	30,000		108年3月27日府授教綜字第1083026480號函同意先行辦理，本項為科技部補助發展藉由鑷系離子配位聚集誘導放光方式之螢光奈米材料於化學及生醫感測之應用，1組*每組30,000元。
高溫爐	44,000		108年3月27日府授教綜字第1083026480號函同意先行辦理，本項為科技部補助發展藉由鑷系離子配位聚集誘導放光方式之螢光奈米材料於化學及生醫感測之應用，1組*每組44,000元。
高感度相機	575,000		108年5月28日府授教綜字第1083048377號函同意先行辦理，本項為科技部補助發展藉由鑷系離子配位聚集誘導放光方式之螢光奈米材料於化學及生醫感測

臺北市立大學校務發展基金

補辦預算明細表

中華民國109年度

單位：新臺幣元

項 目	金 額	辦 理 年 度	說 明
網路儲存設備	90,000		之應用，1臺*每臺575,000元。
24吋螢幕	19,000		108年5月28日府授教綜字第1083048377號函同意先行辦理，本項為科技部補助東亞夏季季風年代際變化:不同洋盆海溫的影響(II)，1臺*每臺90,000元。
網路攝影機	50,000		108年5月28日府授教綜字第1083048377號函同意先行辦理，本項為科技部補助在相同的生物資源中，具有零通量邊界條件的非線性擴散競爭模型問題之探討，1臺*每臺19,000元。
筆記型電腦	45,000		108年3月27日府授教綜字第1083026480號函同意先行辦理，本項為科技部補助利用移動偵測和深度學習之「你只看一次版本2」在雪山隧道中進行車輛偵測、計數、比對和車速估測，1臺*每臺50,000元。
電腦主機	99,000		108年3月27日府授教綜字第1083026480號函同意先行辦理，本項為科技部補助安全式通訊環境下實體層編碼機制與密碼分析之研究，1部*每部45,000元。
加速與爆發力多功能測功儀	28,000		108年5月28日府授教綜字第1083048377號函同意先行辦理，本項為科技部補助遠距醫護資訊系統之安全管理機制，1部*每部99,000元。
筆記型電腦	34,000		108年5月28日府授教綜字第1083048377號函同意先行辦理，本項為科技部補助肌內效貼布張力對腓腸肌與比目魚肌H反射之影響，2臺*每臺14,000元。
筆記型電腦	40,000		108年3月27日府授教綜字第1083026480號函同意先行辦理，本項為科技部補助以生態系統觀點透視學童在校期間身體活動量與課間休息時間之運動模式，1部*每部34,000元。
交通及運輸設備	368,400	107	108年3月27日府授教綜字第1083026480號函同意先行辦理，本項為科技部補助國土規劃韌性之制度探究，1部*每部40,000元。
行動音箱擴音器組	15,000		107年7月24日府授教綜字第1076022188號函同意先行辦理，本項為教育部補助106學年度「教育部補助師資培育之大學辦理精進師資素質及特色發展計畫」，1組*每組15,000元。
木質揚聲器	15,000		107年7月24日府授教綜字第1076022188號函同意先行辦理，本項為教育部補助106學年度「教育部補助師資培育之大學辦理精進師資素質及特色發展計畫」，1組*每組15,000元。
智慧型手機	41,500		107年7月24日府授教綜字第1076022188號函同意先行辦理，本項為科技部補助支援藝術創作與社群交流之平台建構與發展，1支*每支41,500元。
VR計畫終端裝置手機	29,000		108年1月9日府授教綜字第1083002391號函同意先行辦理，本項為科技部補助106年度虛擬實境科技融入中學跨學科課程暨應用推廣計畫(政大附中)－子計畫二：課程評量指標與工具之研究(2/3)，1套*每套29,000元。
智慧型手機	28,900		107年7月24日府授教綜字第1076022188號函同意先行辦理，本項為科技部補助106年度模糊切換支持向量迴歸法結合穿戴式裝置應用羽球運動系統，1支*每支28,900元。
室內物理環境監測儀	239,000		108年1月9日府授教綜字第1083002391號函同意先行辦理，本項為科技部補助以空間型構及社群網絡分析方法探討都市規劃對社群關係之影響，1組*每組

臺北市立大學校務發展基金

補辦預算明細表

中華民國109年度

單位：新臺幣元

項 目	金 額	辦 理 年 度	說 明
什項設備	5,926,940	107	239,000元。
無障礙客房書桌	11,000		108年1月9日府授教綜字第1083002391號函同意先行辦理，本項為教育部補助校園環境軟硬體精緻計畫，1張*每張11,000元。
雙人沙發	11,000		108年1月9日府授教綜字第1083002391號函同意先行辦理，本項為教育部補助校園環境軟硬體精緻計畫，1張*每張11,000元。
雙人沙發	12,000		108年1月9日府授教綜字第1083002391號函同意先行辦理，本項為教育部補助校園環境軟硬體精緻計畫，1張*每張12,000元。
教師宿舍單人房書桌	52,000		108年1月9日府授教綜字第1083002391號函同意先行辦理，本項為教育部補助校園環境軟硬體精緻計畫，4張*每張13,000元。
三人沙發	14,000		108年1月9日府授教綜字第1083002391號函同意先行辦理，本項為教育部補助校園環境軟硬體精緻計畫，1張*每張14,000元。
三人沙發	30,000		108年1月9日府授教綜字第1083002391號函同意先行辦理，本項為教育部補助校園環境軟硬體精緻計畫，2張*每張15,000元。
教師宿舍雙人房書桌	60,000		108年1月9日府授教綜字第1083002391號函同意先行辦理，本項為教育部補助校園環境軟硬體精緻計畫，4張*每張15,000元。
教師宿舍單人床	72,000		108年1月9日府授教綜字第1083002391號函同意先行辦理，本項為教育部補助校園環境軟硬體精緻計畫，4張*每張18,000元。
無障礙客房衣櫃	22,000		108年1月9日府授教綜字第1083002391號函同意先行辦理，本項為教育部補助校園環境軟硬體精緻計畫，1座*每座22,000元。
電動釘書機	10,000		107年12月28日府授教綜字第1076076785號函同意先行辦理，本項為教育部補助高等教育深耕計畫，1臺*每臺10,000元。
碎紙機	13,000		107年12月28日府授教綜字第1076076785號函同意先行辦理，本項為教育部補助高等教育深耕計畫，1臺*每臺13,000元。
展示架	10,000		107年12月28日府授教綜字第1076076785號函同意先行辦理，本項為教育部補助高等教育深耕計畫，1組*每組10,000元。
展示架	26,000		107年12月28日府授教綜字第1076076785號函同意先行辦理，本項為教育部補助高等教育深耕計畫，2組*每組13,000元。
展示架	36,000		107年12月28日府授教綜字第1076076785號函同意先行辦理，本項為教育部補助高等教育深耕計畫，3組*每組12,000元。
抽氣機	96,000		107年12月28日府授教綜字第1076076785號函同意先行辦理，本項為教育部補助高等教育深耕計畫，6組*每組16,000元。
電子防潮箱	11,000		107年12月28日府授教綜字第1076076785號函同意先行辦理，本項為教育部補助高等教育深耕計畫，1臺*每臺11,000元。
金工桌	69,000		107年12月28日府授教綜字第1076076785號函同意先行辦理，本項為教育部補助高等教育深耕計畫，3臺

臺北市立大學校務發展基金

補辦預算明細表

中華民國109年度

單位：新臺幣元

項 目	金 額	辦 理 年 度	說 明
攝影燈	55,000		*每臺23,000元。 107年12月28日府授教綜字第1076076785號函同意先行辦理，本項為教育部補助高等教育深耕計畫，1組
碎紙機	19,000		*每組55,000元。 107年12月28日府授教綜字第1076076785號函同意先行辦理，本項為教育部補助高等教育深耕計畫，1臺
教師宿舍雙人床	100,000		*每臺19,000元。 108年1月9日府授教綜字第1083002391號函同意先行辦理，本項為教育部補助校園環境軟硬體精緻計畫，4張*每張25,000元。
圖書經費-炮炸寒單爺視聽資料(DVD)	104,000		107年12月28日府授教綜字第1076076785號函同意先行辦理，本項為教育部補助高等教育深耕計畫，1批
圖書經費-達人嬉遊記、勝利催落去(DVD)	26,000		*每批104,000元。 107年12月28日府授教綜字第1076076785號函同意先行辦理，本項為教育部補助高等教育深耕計畫，1批
儀器機櫃	56,000		*每批26,000元。 108年1月9日府授教綜字第1083002391號函同意先行辦理，本項為教育部補助高等教育深耕計畫，2組*
儀器機櫃	25,000		每組28,000元。 108年1月9日府授教綜字第1083002391號函同意先行辦理，本項為教育部補助高等教育深耕計畫，1組*
護貝機	14,000		每組25,000元。 108年1月9日府授教綜字第1083002391號函同意先行辦理，本項為教育部補助高等教育深耕計畫，1組*
教學空間系統櫃	114,000		每組14,000元。 108年1月9日府授教綜字第1083002391號函同意先行辦理，本項為教育部補助高等教育深耕計畫，1座*
教學空間系統櫃	53,000		每座114,000元。 108年1月9日府授教綜字第1083002391號函同意先行辦理，本項為教育部補助高等教育深耕計畫，1座*
角鋼架	92,000		每座53,000元。 108年1月9日府授教綜字第1083002391號函同意先行辦理，本項為教育部補助高等教育深耕計畫，1式*
戶外學生桌椅	60,000		每式92,000元。 108年1月9日府授教綜字第1083002391號函同意先行辦理，本項為教育部補助高等教育深耕計畫，6組*
全方位鐵人運動記錄錶	80,000		每組10,000元。 108年1月9日府授教綜字第1083002391號函同意先行辦理，本項為教育部補助高等教育深耕計畫，5條*
教師宿舍衣櫃	200,000		每條16,000元。 108年1月9日府授教綜字第1083002391號函同意先行辦理，本項為教育部補助校園環境軟硬體精緻計畫，8座*每座25,000元。
創意堆疊櫃	20,540		107年7月24日府授教綜字第1076022188號函同意先行辦理，本項為教育部補助106學年度「教育部補助師資培育之大學辦理精進師資素質及特色發展計畫」，1組*每組20,540元。
行動繪本展示櫃	23,520		107年7月24日府授教綜字第1076022188號函同意先行辦理，本項為教育部補助106學年度「教育部補助師資培育之大學辦理精進師資素質及特色發展計畫」，2組*每組11,760元。
實木旋轉收納書櫃	35,880		107年7月24日府授教綜字第1076022188號函同意先行辦理，本項為教育部補助106學年度「教育部補助師

臺北市立大學校務發展基金

補辦預算明細表

中華民國109年度

單位：新臺幣元

項 目	金 額	辦 理 年 度	說 明
系統櫃	75,000		資培育之大學辦理精進師資素質及特色發展計畫」，3組*每組11,960元。
茶水櫃	120,000		107年12月28日府授教綜字第1076076785號函同意先行辦理，本項為教育部補助教育部107年度補助大學校院特殊教育中心計畫，1式*每式75,000元。
桌球地墊	67,000		108年1月9日府授教綜字第1083002391號函同意先行辦理，本項為教育部補助校園環境軟硬體精緻計畫，2座*每座60,000元。
桌球發球機訓練組	111,000		107年12月28日府授教綜字第1076076785號函同意先行辦理，本項為教育部體育署補助體育署_107年度改善運動訓練環境補助經費，1卷*每卷67,000元。
交叉訓練機	172,000		107年12月28日府授教綜字第1076076785號函同意先行辦理，本項為教育部體育署補助體育署_107年度改善運動訓練環境補助經費，1組*每組111,000元。
大腿推蹬訓練機	203,000		107年12月28日府授教綜字第1076076785號函同意先行辦理，本項為教育部體育署補助體育署_107年度改善運動訓練環境補助經費，1臺*每臺172,000元。
全壘打標示桿	98,000		107年12月28日府授教綜字第1076076785號函同意先行辦理，本項為教育部體育署補助體育署_107年度改善運動訓練環境補助經費，1組*每組98,000元。
壘球捕手護具	25,000		107年12月28日府授教綜字第1076076785號函同意先行辦理，本項為教育部體育署補助體育署_107年度改善運動訓練環境補助經費，1套*每套25,000元。
快壘球棒	19,000		107年12月28日府授教綜字第1076076785號函同意先行辦理，本項為教育部體育署補助體育署_107年度改善運動訓練環境補助經費，1支*每支19,000元。
壘球記分板	97,000		107年12月28日府授教綜字第1076076785號函同意先行辦理，本項為教育部體育署補助體育署_107年度改善運動訓練環境補助經費，1組*每組97,000元。
茶水櫃	60,000		108年1月9日府授教綜字第1083002391號函同意先行辦理，本項為教育部補助校園環境軟硬體精緻計畫，1座*每座60,000元。
快壘比賽球棒	38,000		107年12月28日府授教綜字第1076076785號函同意先行辦理，本項為教育部體育署補助體育署_107年度改善運動訓練環境補助經費，2支*每支19,000元。
P800全可調金屬製槍身組	90,000		107年12月28日府授教綜字第1076076785號函同意先行辦理，本項為教育部體育署補助體育署_107年度改善運動訓練環境補助經費，1組*每組90,000元。
自行車功率器	102,000		107年12月28日府授教綜字第1076076785號函同意先行辦理，本項為教育部體育署補助體育署_107年度改善運動訓練環境補助經費，3臺*每臺34,000元。
多功能舉重架	96,000		107年12月28日府授教綜字第1076076785號函同意先行辦理，本項為教育部體育署補助體育署_107年度改善運動訓練環境補助經費，1臺*每臺96,000元。
空手道比賽專用地墊	849,000		107年12月28日府授教綜字第1076076785號函同意先行辦理，本項為教育部體育署補助體育署_107年度改善運動訓練環境補助經費，1組*每組849,000元。
八角形力波墊	286,000		107年12月28日府授教綜字第1076076785號函同意先行辦理，本項為教育部體育署補助體育署_107年度改善運動訓練環境補助經費，2組*每組143,000元。

臺北市立大學校務發展基金

補辦預算明細表

中華民國109年度

單位：新臺幣元

項 目	金 額	辦 理 年 度	說 明
裁判評分系統	129,000		107年12月28日府授教綜字第1076076785號函同意先行辦理，本項為教育部體育署補助體育署_107年度改善運動訓練環境補助經費，1組*每組129,000元。
跆拳道電子計分系統	76,000		107年12月28日府授教綜字第1076076785號函同意先行辦理，本項為教育部體育署補助體育署_107年度改善運動訓練環境補助經費，1組*每組76,000元。
人工草橡膠墊	240,000		107年12月28日府授教綜字第1076076785號函同意先行辦理，本項為教育部體育署補助體育署補助購置「技擊運動專長訓練設備」，6塊*每塊40,000元。
布魯茵克斯動作精練度評估組	56,000		107年12月28日府授教綜字第1076076785號函同意先行辦理，本項為教育部補助107教學實踐計畫_提升職前教師專業知能-以Health Matters方案改善發展性障礙者體適能及粗大動作能力之研究，1組*每組56,000元。
茶水櫃	61,000		108年1月9日府授教綜字第1083002391號函同意先行辦理，本項為教育部補助校園環境軟硬體精緻計畫，1座*每座61,000元。
教師宿舍雙人房廚具櫃	86,000		108年1月9日府授教綜字第1083002391號函同意先行辦理，本項為教育部補助校園環境軟硬體精緻計畫，1座*每座86,000元。
抽油煙機	89,000		108年1月9日府授教綜字第1083002391號函同意先行辦理，本項為教育部補助校園環境軟硬體精緻計畫，1式*每式89,000元。
白鐵置物架	14,000		107年7月24日府授教綜字第1076022188號函同意先行辦理，本項為科技部補助臺灣軟體動物生物資源探索與種原保存計畫，1組*每組14,000元。
教師宿舍雙人房廚具櫃	104,000		108年1月9日府授教綜字第1083002391號函同意先行辦理，本項為教育部補助校園環境軟硬體精緻計畫，1座*每座104,000元。
冰箱	33,000		108年1月9日府授教綜字第1083002391號函同意先行辦理，本項為科技部補助增補益生菌及益生源對耐力運動表現及運動後免疫功能的影響，1臺*每臺33,000元。
教師宿舍單人床	18,000		108年1月9日府授教綜字第1083002391號函同意先行辦理，本項為教育部補助校園環境軟硬體精緻計畫，1張*每張18,000元。
木櫃	12,000		108年1月9日府授教綜字第1083002391號函同意先行辦理，本項為教育部補助校園環境軟硬體精緻計畫，1組*每組12,000元。
平板電腦自動翻譜器	30,000		107年7月24日府授教綜字第1076022188號函同意先行辦理，本項為教育部補助107年度教育部補助大專校院招收及輔導身心障礙學生工作計畫經費，1部*每部30,000元。
電動升降桌	15,000		107年12月28日府授教綜字第1076076785號函同意先行辦理，本項為教育部補助107年度教育部補助大專校院招收及輔導身心障礙學生工作計畫經費，1臺*每臺15,000元。
碎紙機	13,000		107年12月28日府授教綜字第1076076785號函同意先行辦理，本項為教育部補助107年度教育部補助大專校院招收及輔導身心障礙學生工作計畫經費，1臺*每臺13,000元。
4.0KW分離式一對一冷氣機	70,000		107年12月28日府授教綜字第1076076785號函同意先行辦理，本項為其他單位補助107年度空調設備汰換，7臺*每臺10,000元。

臺北市立大學校務發展基金

補辦預算明細表

中華民國109年度

單位：新臺幣元

項 目	金 額	辦 理 年 度	說 明
2.8KW窗型冷氣機	84,000		107年12月28日府授教綜字第1076076785號函同意先行辦理，本項為其他單位補助107年度空調設備汰換，12臺*每臺7,000元。
舉重槓鈴	62,000		107年12月28日府授教綜字第1076076785號函同意先行辦理，本項為教育部體育署補助體育署_107年度改善運動訓練環境補助經費，1臺*每臺62,000元。
大腿推蹬機	227,000		107年12月28日府授教綜字第1076076785號函同意先行辦理，本項為教育部體育署補助體育署_107年度改善運動訓練環境補助經費，1臺*每臺227,000元。
專業多功能下肢訓練站(含舉重訓練台)	257,000		107年12月28日府授教綜字第1076076785號函同意先行辦理，本項為教育部體育署補助體育署_107年度改善運動訓練環境補助經費，1臺*每臺257,000元。
棒球守備用發球機	90,000		107年12月28日府授教綜字第1076076785號函同意先行辦理，本項為教育部體育署補助體育署_107年度深耕基層棒球運動計畫資本門器材補助計畫，1臺*每臺90,000元。
發球機專用行動電源車	20,000		107年12月28日府授教綜字第1076076785號函同意先行辦理，本項為教育部體育署補助體育署_107年度深耕基層棒球運動計畫資本門器材補助計畫，1臺*每臺20,000元。
什項設備	58,000	108	
測速槍	58,000		108年5月28日府授教綜字第1083048377號函同意先行辦理，本項為教育部體育署補助體育署_108年度深耕基層棒球運動計畫資本門器材補助計畫，1組*每組58,000元。

備註：各管理機關（構）依預算法第 88 條規定補辦預算，應確係不及編入年度預算，且因經營環境發生重大變遷或正常業務（含執行中央補助款項目）之確實需要，並經主管機關核轉本府核准先行辦理者；不具急迫性之事項，仍應儘可能納入預算辦理。

臺北市立大學校務發展基金

收支餘絀預計表

中華民國109年度

單位：新臺幣千元

前年度決算數		科 目	本年度預算數				上年度預算數		比較增減(一)	
金 額	%		合 計	%	本府補助收入及學雜費等收入	5項自籌收入	金 額	%	金 額	%
1,576,592	100.00	業務收入	1,276,595	100.00	1,230,558	46,037	1,285,730	100.00	-9,135	-0.71
19,913	1.26	勞務收入	18,600	1.46	9,813	8,787	18,393	1.43	207	1.13
10,295	0.65	服務收入	9,500	0.75	713	8,787	9,293	0.72	207	2.23
167	0.01	演藝收入	245	0.02	245		245	0.02	0	0.00
9,452	0.60	報名費收入	8,855	0.69	8,855		8,855	0.69	0	0.00
579,407	36.75	教學收入	353,870	27.72	316,620	37,250	363,212	28.25	-9,342	-2.57
344,145	21.83	學雜費收入	340,999	26.71	340,999		341,524	26.56	-525	-0.15
23,977	1.52	學雜費減免	24,379	1.91	24,379		24,379	1.89	0	0.00
229,947	14.59	建教合作收入	7,250	0.57		7,250	16,067	1.25	-8,817	-54.88
29,292	1.86	推廣教育收入	30,000	2.35		30,000	30,000	2.33	0	0.00
48	0.00	租金及權利金收入								
48	0.00	權利金收入								
977,224	61.98	其他業務收入	904,125	70.82	904,125		904,125	70.32	0	0.00
905,649	57.44	學校教學研究補助收入	904,125	70.82	904,125		904,125	70.32	0	0.00
71,575	4.54	其他補助收入								
1,668,608	105.84	業務成本與費用	1,517,645	118.88	1,461,831	55,814	1,529,089	118.93	-11,444	-0.75
14,372	0.91	勞務成本	12,519	0.98	7,088	5,431	12,791	1.00	-272	-2.13
7,435	0.47	服務成本	5,431	0.42		5,431	5,652	0.44	-221	-3.91
6,937	0.44	試務成本	7,088	0.56	7,088		7,139	0.56	-51	-0.71
1,482,001	94.00	教學成本	1,307,369	102.41	1,266,006	41,363	1,321,610	102.79	-14,241	-1.08
1,234,112	78.28	教學研究及訓輔成本	1,283,586	100.55	1,266,006	17,580	1,287,794	100.16	-4,208	-0.33
226,644	14.38	建教合作成本	3,631	0.28		3,631	13,810	1.07	-10,179	-73.71
21,245	1.35	推廣教育成本	20,152	1.58		20,152	20,006	1.56	146	0.73
10,768	0.68	其他業務成本	13,731	1.07	11,631	2,100	13,781	1.07	-50	-0.36
10,768	0.68	學生公費及獎勵金	13,731	1.07	11,631	2,100	13,781	1.07	-50	-0.36
161,188	10.22	管理及總務費用	183,548	14.38	176,628	6,920	180,379	14.03	3,169	1.76
161,188	10.22	管理費用及總務費用	183,548	14.38	176,628	6,920	180,379	14.03	3,169	1.76
279	0.02	其他業務費用	478	0.04	478		528	0.04	-50	-9.47
279	0.02	雜項業務費用	478	0.04	478		528	0.04	-50	-9.47

臺北市立大學校務發展基金

收支餘絀預計表

中華民國109年度

單位：新臺幣千元

前年度決算數		科 目	本年度預算數				上年度預算數		比較增減（-）	
金 額	%		合 計	%	本府補助收入及學雜費等收入	5項自籌收入	金 額	%	金 額	%
-92,015	-5.84	業務賸餘（短絀）	-241,050	-18.88	-231,273	-9,777	-243,359	-18.93	2,309	-0.95
67,877	4.31	業務外收入	64,075	5.02	1,918	62,157	63,361	4.93	714	1.13
0	0.00	財務收入								
0	0.00	利息收入								
67,877	4.31	其他業務外收入	64,075	5.02	1,918	62,157	63,361	4.93	714	1.13
61,309	3.89	資產使用及權利金收入	61,157	4.79		61,157	60,443	4.70	714	1.18
870	0.06	違規罰款收入	576	0.04	576		576	0.04	0	0.00
3,324	0.21	受贈收入	1,000	0.08		1,000	1,000	0.08	0	0.00
2,374	0.15	雜項收入	1,342	0.11	1,342		1,342	0.11	0	0.00
23,179	1.47	業務外費用	32,255	2.53		32,255	31,161	2.42	1,094	3.51
23,179	1.47	其他業務外費用	32,255	2.53		32,255	31,161	2.42	1,094	3.51
468	0.03	財產交易短絀								
22,711	1.44	雜項費用	32,255	2.53		32,255	31,161	2.42	1,094	3.51
44,698	2.84	業務外賸餘（短絀）	31,820	2.49	1,918	29,902	32,200	2.51	-380	-1.18
-47,317	-3.00	本期賸餘（短絀）	-209,230	-16.39	-229,355	20,125	-211,159	-16.42	1,929	-0.91

註：1.本年度及上年度預算數係依行政院主計總處核定作業基金採企業會計準則適用科（項）目編製之數；前年度決算數為配合導入企業會計準則科目重分類之數。

2.百分比及前年度決算數細數之和與總數或略有出入，係四捨五入關係，以下各表同。

3.為應業務需要，將其他業務外收入重新劃歸，隨同調整「財產交易賸餘」及「雜項收入」上年度預算數及前年度決算數，俾有相同比較基礎。

臺北市立大學校務發展基金

餘絀撥補預計表

中華民國109年度

單位：新臺幣千元

項 目	本年度預算數		說 明
	金 額	%	
短絀之部	467,707	100.00	
本期短絀	209,230	44.74	
前期待填補之短絀	258,477	55.26	
待填補之短絀	467,707	100.00	

臺北市立大學校務發展基金

現金流量預計表

中華民國109年度

單位：新臺幣千元

項 目	預算數	說 明
業務活動之現金流量		
本期賸餘(短絀)	-209,230	
未計利息股利之本期賸餘(短絀)	-209,230	
調整項目	310,673	
折舊、減損及折耗	253,313	固定資產提列折舊(詳第102及193頁)
攤銷	57,360	電腦軟體及遞延費用提列攤銷(詳第102頁)
未計利息股利之現金流入(流出)	101,443	
業務活動之淨現金流入(流出)	101,443	
投資活動之現金流量		
減少不動產、廠房及設備、礦產資源	673	出售報廢資產設備(詳第161頁)
增加不動產、廠房及設備、礦產資源	-189,200	增加固定資產(詳第144-155頁)
增加無形資產及其他資產	-21,736	購置無形資產636萬元(詳第156頁)，遞延費用1,537萬6千元(詳第157-160頁)
投資活動之淨現金流入(流出)	-210,263	
籌資活動之現金流量		
增加基金、公積及填補短絀	137,779	本府增撥基金之數(詳第162頁)
籌資活動之淨現金流入(流出)	137,779	
現金及約當現金之淨增(淨減)	28,959	
期初現金及約當現金	2,095,485	
期末現金及約當現金	2,124,444	

註：本表係採現金及約當現金基礎，包括現金及自投資日起3個月內到期或清償之債權證券。

臺北市立大學校務發展基金
現金流量預計表補充說明

中華民國 109 年度

本表不影響現金流量之投資與籌資活動計有 1 項：

1. 提列代管資產折舊 1,441 萬 4 千元，應付代管資產轉列受贈公積 1,441 萬 4 千元。

本 頁 空 白

臺北市立大學校務發展基金

服務收入明細表

中華民國109年度

單位：新臺幣元

科 目	單 位	本 年 度 預 算 數			說 明
		數 量	單 價	金 額	
合計				9,500,000	
服務收入				9,500,000	較上年度預算數9,293,000元，增加207,000元。
	年	1	6,757,000	6,757,000	常泳會員及泳訓班收入。
	年	1	950,000	950,000	學生游泳池清潔費收入。
	人、學分、學 期	15x12x2	3,000	1,080,000	校長培育班收入。
	人	60	800	48,000	暑期泳訓班收入(普通票60人，每人800元)。
	人	950	700	665,000	暑期泳訓班收入(學生票950人，每人700元)。

臺北市立大學校務發展基金

演藝收入明細表

中華民國109年度

單位：新臺幣元

科 目	單位	本 年 度 預 算 數			說 明
		數量	單價	金 額	
合計				245,000	
演藝收入				245,000	較上年度預算數245,000元，無增減。 音樂會票券收入。 舞蹈系公演門票收入。 運動藝術學系年度公演售票收入。
	場	2	24,179	48,358	
	年	1	136,642	136,642	
	人次	600	100	60,000	

臺北市立大學校務發展基金

報名費收入明細表

中華民國109年度

單位：新臺幣元

科 目	單位	本 年 度 預 算 數			說 明
		數量	單價	金 額	
合計				8,855,000	
報名費收入				8,855,000	較上年度預算數8,855,000元，無增減。
	人	56	2,500	140,000	博士班招生考試報名費收入。
	人	1,180	1,600	1,888,000	日間碩士班招生考試報名費收入。
	人	471	2,000	942,000	日間碩士班暨博士班推薦甄選報名費收入。
	人	800	1,600	1,280,000	在職進修碩士班(含教學碩士學位班)招生考試報名費收入。
	人	1,250	1,800	2,250,000	大學單獨招生(含運動績優學生單獨招生)考試報名費收入及簡章販賣收入。
	人	1,250	1,200	1,500,000	大學學士班新生各管道入學報名費收入。
	人	450	1,200	540,000	大學部轉學考試報名費收入。
	人	350	900	315,000	師培中心學程甄試報名費收入。

臺北市立大學校務發展基金

學雜費收入明細表

中華民國109年度

單位：新臺幣元

科 目	單 位	本 年 度 預 算 數			說 明
		數 量	單 價	金 額	
合計				340,999,000	
學雜費收入				340,999,000	較上年度預算數341,524,000元，減少525,000元。
	人、學期	1,513x2	20,200	61,125,200	大學部文法科系自費生學雜費。
	人、學期	1,176x2	23,500	55,272,000	大學部理工科系自費生學雜費。
	人、學期	1,776x2	22,721	80,704,992	大學部體育學院自費生學雜費(含舞蹈學系、體育學系)。
	人、學期	366x2	24,000	17,568,000	大學部市政管理學院自費生學雜費。
	學分	8,840	1,300	11,492,000	碩士班文法、理工科系學生學分費。
	學分	3,970	1,340	5,319,800	碩士班體育學院學生學分費(含舞蹈學系、體育學系)。
	人、學期	342x2	9,100	6,224,400	碩士班文法科系學生學雜費。
	人、學期	249x2	10,500	5,229,000	碩士班理工科系學生學雜費。
	人、學期	263x2	10,282	5,408,332	碩士班體育學院學生學雜費(含舞蹈學系、體育學系)。
	人次	418	13,500	5,643,000	碩士班論文指導費。
	學分	920	1,300	1,196,000	教育學系、中國語文系、教育行政與評鑑研究所博士班學分費。
	人、學期	103x2	9,100	1,874,600	教育學系、中國語文系、教育行政與評鑑研究所博士班學雜費。
	學分	244	1,340	326,960	運動學科研究所、競技運動訓練研究所博士班學分費。
	人、學期	25x2	10,282	514,100	運動學科研究所、競技運動訓練研究所博士班學雜費。
	人次	34	17,500	595,000	博士班論文指導費。
	人、學期	253x2	10,282	5,202,692	日間碩士班延修生學雜費。
	人、學期	51x2	10,282	1,048,764	日間博士班延修生學雜費。
	人、學期	150x2	6,000	1,800,000	在職進修專班延修生學雜費。
	人次	402	16,000	6,432,000	在職進修學生論文指導費。

臺北市立大學校務發展基金

學雜費收入明細表

中華民國109年度

單位：新臺幣元

科 目	單 位	本 年 度 預 算 數			說 明
		數 量	單 價	金 額	
	學分	11,660	3,000	34,980,000	夜間碩士學位班、在職進修專班學分費。
	人、學期	784x2	12,000	18,816,000	夜間碩士學位班、在職進修專班學雜費。
	人、學期	192x2	8,000	3,072,000	大學部學生主修音樂個別指導費。
	人、學期	96x2	4,000	768,000	大學部學生演奏唱選修音樂個別指導費。
	人、學期	23x2	16,000	736,000	音樂碩士在職專班個別指導費。
	人、學期	40x2	9,900	792,000	研究生主修音樂個別指導費。
	人、學期、學分	449x1x8	850	3,053,200	學費學分費-108學年度第2學期(教育學程學分費)。
	人、學期、學分	655x1x8	850	4,454,000	學費學分費-109學年度第1學期(教育學程學分費)。
	人	270	5,000	1,350,000	學費學分費—學生教育實習費收入。
	年	1	960	960	配合預算編列至千元，增列進位數960元。

臺北市立大學校務發展基金

學雜費減免明細表

中華民國109年度

單位：新臺幣元

科 目	單位	本 年 度 預 算 數			說 明
		數量	單價	金 額	
合計				24,379,000	
學雜費減免				24,379,000	較上年度預算數 24,379,000元，無增減。
	年	1	135,913	135,913	軍公教遺族減免學雜費。
	年	1	5,532,685	5,532,685	身心障礙學生及身心障礙人士子女減免學雜費。
	年	1	1,691,335	1,691,335	中低收入戶學生減免學雜費。
	年	1	10,796,818	10,796,818	原住民學生減免學雜費。
	年	1	270,018	270,018	特殊境遇婦女子女減免學雜費。
	年	1	1,700,000	1,700,000	弱勢學生共同助學減免學雜費。
	年	1	4,252,231	4,252,231	低收入戶學生減免學雜費。

臺北市立大學校務發展基金

建教合作收入明細表

中華民國109年度

單位：新臺幣元

科 目	單位	本 年 度 預 算 數			說 明
		數量	單價	金 額	
合計				7,250,000	
建教合作收入				7,250,000	較上年度預算數
	年	1	7,250,000	7,250,000	16,067,000元，減少
					8,817,000元。
					科技部等機關委辦計畫
					收入。

臺北市立大學校務發展基金

推廣教育收入明細表

中華民國109年度

單位：新臺幣元

科 目	單 位	本 年 度 預 算 數			說 明
		數 量	單 價	金 額	
合計				30,000,000	
推廣教育收入				30,000,000	較上年度預算數30,000,000元，無增減。
	人、學分	800x1	3,000	2,400,000	推廣教育學分班平均碩士學分費。
	人、學分	500x1	2,250	1,125,000	推廣教育學分班平均學士學分費。
	人、學分	8,825x1	3,000	26,475,000	推廣教育非學分班平均研習班學費。

臺北市立大學校務發展基金
學校教學研究補助收入明細表

中華民國109年度

單位：新臺幣元

科 目	單位	本 年 度 預 算 數			說 明
		數量	單價	金 額	
合計				904,125,000	
學校教學研究補助收入	年	1	904,125,000	904,125,000	較上年度預算數904,125,000元，無增減。市府補助款。

臺北市立大學校務發展基金

資產使用及權利金收入明細表

中華民國109年度

單位：新臺幣元

科 目	單 位	本 年 度 預 算 數			說 明
		數 量	單 價	金 額	
合計				61,157,000	
資產使用及權利金收入				61,157,000	較上年度預算數60,443,000元，增加714,000元。
	月	12	168,000	2,016,000	博愛校區學生餐廳場地使用費收入。
	年	1	24,000	24,000	博愛校區郵局自動櫃員機場地使用費收入。
	年	1	6,000	6,000	圖書館影印機場地使用費收入。
	年	1	3,500,000	3,500,000	中正堂禮堂、會議室及一般教室等場地使用費收入。
	人	1,000	9,000	9,000,000	學生住宿費收入(博愛校區)。
	年	1	450,000	450,000	學生住宿電費收入(博愛校區)。
	年	1	900,000	900,000	場地出借電費收入(博愛校區)。
	年	1	150,000	150,000	學生宿舍烘洗衣機及販賣機場地租借收入。
	年	1	900,000	900,000	停車費收入(博愛校區)。
	人	200	1,250	250,000	學生寒假住宿費收入(博愛校區)。
	人	200	2,250	450,000	學生暑假住宿費收入(博愛校區)。
	人	80	18,000	1,440,000	學生住宿費收入(4人房)(天母校區)。
	人	420	15,000	6,300,000	學生住宿費收入(6人房)(天母校區)。
	人	220	2,000	440,000	學生住宿費收入(寒假住宿)(天母校區)。
	人	220	4,000	880,000	學生住宿費收入(暑假住宿)(天母校區)。
	月	12	1,400,000	16,800,000	地下停車場場地使用收入(天母校區)。
	月	12	51,000	612,000	販賣機場地使用收入(天母校區)。
	年	1	12,000,000	12,000,000	體育館、詩欣館場地使用收入。
	月	12	5,000	60,000	鴻坦樓、行政與科資大樓教室、會議廳場地使用收入。
	年	1	750,000	750,000	學生宿舍電費收入(天母校區)。
	人	30	3,000	90,000	學生寒假住宿費收入(國際學生宿舍)。

臺北市立大學校務發展基金
資產使用及權利金收入明細表

中華民國109年度

單位：新臺幣元

科 目	單 位	本 年 度 預 算 數			說 明
		數 量	單 價	金 額	
	人	30	6,600	198,000	學生暑假住宿費收入(國際學生宿舍)。
	年	1	120,000	120,000	洗衣機、販賣機水電費收入(博愛校區)。
	年	1	3,591,000	3,591,000	學生住宿費收入(國際學生宿舍)。
	年	1	230,000	230,000	學生宿舍電費收入(國際學生宿舍)。

臺北市立大學校務發展基金

違規罰款收入明細表

中華民國109年度

單位：新臺幣元

科 目	單 位	本 年 度 預 算 數			說 明
		數 量	單 價	金 額	
合計				576,000	
違規罰款收入				576,000	較上年度預算數576,000元，無增減。
	年	1	120,000	120,000	採購案件違約罰款(天母校區)。
	年	1	190,000	190,000	工程逾期罰款等收入(博愛校區)。
	年	1	266,000	266,000	借書逾期罰款收入。

臺北市立大學校務發展基金

受贈收入明細表

中華民國109年度

單位：新臺幣元

科 目	單 位	本 年 度 預 算 數			說 明
		數 量	單 價	金 額	
合計				1,000,000	
受贈收入				1,000,000	較上年度預算數1,000,000元，無增減。
	學期	2	500,000	1,000,000	各項捐贈、受贈獎學金收入。

臺北市立大學校務發展基金

雜項收入明細表

中華民國109年度

單位：新臺幣元

科 目	單位	本 年 度 預 算 數			說 明
		數量	單價	金 額	
合計				1,342,000	
雜項收入				1,342,000	較上年度預算數1,342,000元，無增減。
	年	1	60,000	60,000	資料書刊費收入(招標案圖說費)(天母校區)。
	年	1	78,000	78,000	學生影印資料收入。
	年	1	814,000	814,000	國際學生證收入。
	年	1	150,000	150,000	成績單工本費。
	年	1	40,000	40,000	借書證年費收入。
	年	1	200,000	200,000	財產報廢拍賣收入(由財產交易賸餘移列)。

本 頁 空 白

科 營 目 運 項 及 目	單位	本年度預算數				
		數量	平均單位 成本(元)	金額		
				合計	本府補助收 入及學雜費 等收入	5項自籌收入
合計	月	12	452,583.33	5,431,000		5,431,000
用人費用				324,000		324,000
超時工作報酬				324,000		324,000
加班費				324,000		324,000
	年	1	199,600	199,600		199,600
	年	1	124,400	124,400		124,400
服務費用				4,626,000		4,626,000
水電費				254,800		254,800
工作場所電費	年	1	196,000	196,000		196,000
工作場所水費	年	1	58,800	58,800		58,800
旅運費				1,200		1,200
其他旅運費	年	1	1,200	1,200		1,200
印刷裝訂與廣告費				10,841		10,841
印刷及裝訂費	年	1	4,841	4,841		4,841
廣(公)告費	年	1	6,000	6,000		6,000
修理保養及保固費				335,000		335,000
一般房屋修護費	年	1	335,000	335,000		335,000
保險費				108,000		108,000
一般房屋保險費	年	1	8,000	8,000		8,000
其他保險費	年	1	100,000	100,000		100,000
一般服務費				1,668,025		1,668,025
計時與計件人員酬金				1,518,025		1,518,025
	小時	5,693	170	967,810		967,810
	小時	3,050	150	457,500		457,500
	小時	430	150	64,500		64,500
	年	1	28,215	28,215		28,215
體育活動費	年	1	150,000	150,000		150,000

校務發展基金

明細表

109年度

單位：新臺幣元

上年度預算數			前年度決算數			說 明
數量	平均單位 成本(元)	金額	數量	平均單位 成本(元)	金額	
12	471,000	5,652,000	12	619,602.58	7,435,231	較上年度預算數286,000元，增加38,000元。 教職員常年泳訓加班費。 技工、工友常年泳訓加班費。 較上年度預算數254,800元，無增減。 常年泳訓電費。 常年泳訓水費。 較上年度預算數1,200元，無增減。 校長培育班教師授課交通費。 較上年度預算數10,841元，無增減。 校長培育班授課講座海報、上課講義印製費。 常年泳訓廣告費。 較上年度預算數385,000元，減少50,000元。 常年泳訓場地維護費。 較上年度預算數146,000元，減少38,000元。 常年泳訓場地保險費。 常年泳訓學員及救生員保險費。 較上年度預算數1,666,766元，增加1,259元。 常年泳訓救生員工讀生費用。 常年泳訓櫃檯工讀生費用。 校長培育班助理臨時工讀費。 二代健保補充保費。 大專盃、木鐸盃等比賽教職工生交
		286,000			240,491	
		286,000			240,491	
		286,000			240,491	
		4,872,000			6,946,875	
		254,800			254,800	
		196,000			196,000	
		58,800			58,800	
		1,200				
		1,200				
		10,841			12,410	
		4,841			12,410	
		6,000				
		385,000			317,470	
		385,000			317,470	
		146,000			77,799	
		8,000				
		138,000			77,799	
		1,666,766			2,128,785	
		1,366,766			2,061,985	
		300,000			66,800	

科 營 目 運 項 及 目	單位	本年度預算數				
		數量	平均單位 成本(元)	金額		
				合計	本府補助收 入及學雜費 等收入	5項自籌收入
專業服務費				2,248,134		2,248,134
講課鐘點、稿費、出席 審查及查詢費				2,248,134		2,248,134
	節	1,800	800	1,440,000		1,440,000
	節	10	800	8,000		8,000
	節	330	1,500	495,000		495,000
	節	130	2,000	260,000		260,000
	年	1	45,134	45,134		45,134
材料及用品費				481,000		481,000
使用材料費				150,000		150,000
設備零件	年	1	150,000	150,000		150,000
用品消耗				331,000		331,000
辦公(事務)用品	年	1	9,751	9,751		9,751
服裝	年	1	20,000	20,000		20,000
其他				301,249		301,249
	年	1	288,112	288,112		288,112
	年	1	5,297	5,297		5,297
	人次	98	80	7,840		7,840

校務發展基金

明細表

109年度

單位：新臺幣元

上年度預算數			前年度決算數			說 明
數量	平均單位 成本(元)	金額	數量	平均單位 成本(元)	金額	
		2,407,393			4,155,611	流費用。 較上年度預算數2,407,393元，減少 159,259元。
		2,407,393			4,155,611	
		494,000			247,865	常年泳訓教練指導鐘點費。 常年泳訓講習鐘點費。 校長培育班教師授課鐘點費。 校長培育班教師授課外聘鐘點費。 二代健保補充保費。
		150,000			35,534	較上年度預算數150,000元，無增減 。
		150,000			35,534	常年泳訓器材設備費。
		344,000			212,331	較上年度預算數344,000元，減少 13,000元。
		9,496			28,435	校長培育班業務所需耗材、文具用 品等。
		30,000				常年泳訓活動服裝費。
		304,504			183,896	常年泳訓環境佈置、消毒劑等費用 。 校長培育班業務所需耗材等費用。 校長培育班新生座談會、檢討會等 逾時誤餐餐盒費用。

科 營 目 運 項 及 目	單位	本年度預算數				
		數量	平均單位 成本(元)	金額		
				合計	本府補助收 入及學雜費 等收入	5項自籌收入
合計	月	12	590,666.67	7,088,000	7,088,000	
用人費用				70,000	70,000	
超時工作報酬				70,000	70,000	
加班費	年	1	70,000	70,000	70,000	
服務費用				5,862,000	5,862,000	
郵電費				60,000	60,000	
郵費	年	1	60,000	60,000	60,000	
旅運費				232,000	232,000	
國內旅費	人、天	140x1	1,550	217,000	217,000	
貨物運費	年	1	15,000	15,000	15,000	
其他旅運費						
印刷裝訂與廣告費				872,745	872,745	
印刷及裝訂費	年	1	232,745	232,745	232,745	
廣(公)告費	年	1	640,000	640,000	640,000	
保險費				30,000	30,000	
其他保險費	年	1	30,000	30,000	30,000	
一般服務費				4,667,255	4,667,255	
計時與計件人員酬金				4,667,255	4,667,255	
	件	3,030	200	606,000	606,000	
	套	90	3,500	315,000	315,000	
	次	37	3,000	111,000	111,000	
	天	117	2,000	234,000	234,000	
	天	49	2,100	102,900	102,900	
	天	453	1,800	815,400	815,400	

校務發展基金

明細表

109年度

單位：新臺幣元

上年度預算數			前年度決算數			說 明
數量	平均單位 成本(元)	金額	數量	平均單位 成本(元)	金額	
12	594,916.67	7,139,000	12	578,048	6,936,576	
		70,000			56,622	
		70,000			56,622	較上年度預算數70,000元，無增減。
		70,000			56,622	招生試務工作教職員加班費。
		5,913,000			5,644,514	
		60,000			75,684	較上年度預算數60,000元，無增減。
		60,000			75,684	招生試務工作所需郵寄資料等費用。
		312,600			117,475	較上年度預算數312,600元，減少80,600元。
		297,600			66,215	辦理招生宣傳工作之差旅費。
		15,000			15,000	招生試務工作術科器材搬運費。
					36,260	
		872,495			830,389	較上年度預算數872,495元，增加250元。
		232,495			310,389	招生試務工作所需試卷等印刷費及國內外招生用文宣品印製。
		640,000			520,000	招生業務所需刊登廣告。
		30,000			10,161	較上年度預算數30,000元，無增減。
		30,000			10,161	招生試務工作術科考生保險費。
		4,637,905			4,602,805	較上年度預算數4,637,905元，增加29,350元。
		4,637,905			4,602,805	招生試務工作考生書面資料審查費。
						招生試務工作出題費。
						招生試務工作題庫選題費。
						招生試務工作入闈費用。
						招生試務工作試場督考及組長等相關人員試務費。
						招生試務工作考試各項試務費。

科 營 目 運 項 及 目	單位	本年度預算數				
		數量	平均單位 成本(元)	金額		
				合計	本府補助收 入及學雜費 等收入	5項自籌收入
	天	147	5,000	735,000	735,000	
	節	2,032	450	914,400	914,400	
	本	4,267	50	213,350	213,350	
	天	10	1,500	15,000	15,000	
	間	268	300	80,400	80,400	
	小時	2,921	150	438,150	438,150	
	年	1	86,655	86,655	86,655	
專業服務費						
講課鐘點、稿費、出席						
審查及查詢費						
材料及用品費				620,000	620,000	
使用材料費				95,000	95,000	
設備零件	年	1	95,000	95,000	95,000	
用品消耗				525,000	525,000	
辦公(事務)用品	年	1	325,000	325,000	325,000	
服裝						
其他	人次	2,500	80	200,000	200,000	
租金與利息				36,000	36,000	
地租及水租				36,000	36,000	
場地租金	年	1	36,000	36,000	36,000	
會費、捐助、補助、分攤、救				500,000	500,000	
助(濟)與交流活動費						
捐助、補助與獎助				500,000	500,000	
其他	年	1	500,000	500,000	500,000	
其他						
其他費用						

校務發展基金

明細表

109年度

單位：新臺幣元

上年度預算數			前年度決算數			說 明
數量	平均單位 成本(元)	金額	數量	平均單位 成本(元)	金額	
						招生試務工作考試面試費。
					8,000	招生試務工作考試監試費。
					8,000	招生試務工作考試閱卷費。
						招生試務工作考試管卷費。
						招生試務工作考試試場佈置、整理費。
						招生試務工作業務所需工讀費。
						二代健保補充保費。
		620,000			709,105	
		95,000			111,098	較上年度預算數95,000元，無增減。
		95,000			111,098	招生試務工作術科考試用器材。
		525,000			598,007	較上年度預算數525,000元，無增減。
		325,000			325,079	招生試務工作所需文具用品。
					56,000	
		200,000			216,928	招生試務工作逾時誤餐餐盒費用。
		36,000			24,100	
		36,000			24,100	較上年度預算數36,000元，無增減。
		36,000			24,100	招生試務工作術科場地租金。
		500,000			400,345	
		500,000			400,345	較上年度預算數500,000元，無增減。
		500,000			400,345	辦理大學博覽會、海外招生報名費、招生業務所需海報、網頁評鑑、文宣設計獎勵、招生宣導品及參加國際交流註冊費等。
					101,890	
					101,890	

科 營 運 項 目 及 目	單位	本年度預算數				
		數量	平均單位 成本(元)	金額		
				合計	本府補助收 入及學雜費 等收入	5項自籌收入
其他						

校務發展基金

明細表

109年度

單位：新臺幣元

上年度預算數			前年度決算數			說 明
數量	平均單位 成本(元)	金額	數量	平均單位 成本(元)	金額	
					101,890	

科 營 目 運 項 及 目	單位	本年度預算數				
		數量	平均單位 成本(元)	金額		
				合計	本府補助收 入及學雜費 等收入	5項自籌收入
合 計	人	7,051	182,043.11	1,283,586,000	1,266,006,000	17,580,000
用人費用				708,465,000	708,465,000	
正式員額薪資				453,698,099	453,698,099	
職員薪金	年	1	453,698,099	453,698,099	453,698,099	
聘僱及兼職人員薪資				89,442,831	89,442,831	
兼職人員酬金				89,442,831	89,442,831	
	年	1	1,600,000	1,600,000	1,600,000	
	節	6,000	965	5,790,000	5,790,000	
	節	1,655	795	1,315,725	1,315,725	
	節	5,000	825	4,125,000	4,125,000	
	節	1,000	715	715,000	715,000	
	節	3,110	775	2,410,250	2,410,250	
	節	400	925	370,000	370,000	
	節	800	795	636,000	636,000	
	節	865	735	635,775	635,775	
	節	688	425	292,400	292,400	
	節	2,550	925	2,358,750	2,358,750	
	節	1,094	735	804,090	804,090	
	節	1,146	670	767,820	767,820	
	節	8,807	925	8,146,475	8,146,475	
	節	10,787	795	8,575,665	8,575,665	
	節	28,015	735	20,591,025	20,591,025	
	節	29,655	670	19,868,850	19,868,850	
	節	3,326	925	3,076,550	3,076,550	
	節	1,586	795	1,260,870	1,260,870	
	節	1,200	735	882,000	882,000	
	節	4,190	670	2,807,300	2,807,300	
	節	280	1,250	350,000	350,000	
	節	200	2,400	480,000	480,000	

校務發展基金

輔成本明細表

109年度

單位：新臺幣元

上年度預算數			前年度決算數			說 明
數量	平均單位 成本(元)	金額	數量	平均單位 成本(元)	金額	
7,064	182,303.79	1,287,794,000	7,500	164,548.26	1,234,111,917	較上年度預算數465,706,286元，減少12,008,187元。 教職員417人薪金(詳用人費用彙計表第188-189頁)。 較上年度預算數86,419,822元，增加3,023,009元。 進修教育工作人員工作費。 進修教育教授鐘點費。 副教授代課鐘點費。 進修教育副教授鐘點費。 進修教育講師鐘點費。 進修教育助理教授鐘點費。 教授輔導教師鐘點費。 副教授輔導教師鐘點費。 助理教授輔導教師鐘點費。 校隊代表隊寒、暑假集訓及學期中教練指導鐘點費。 教授代課鐘點費。 助理教授代課鐘點費。 講師代課鐘點費。 教授兼課鐘點費。 副教授兼課鐘點費。 助理教授兼課鐘點費。 講師兼課鐘點費。 教授超授鐘點費。 副教授超授鐘點費。 助理教授超授鐘點費。 講師超授鐘點費。 醫生兼職費(健促中心)。 客座外師鐘點費。
		727,724,000			683,865,472	
		465,706,286			436,405,715	
		465,706,286			436,405,715	
		86,419,822			97,866,819	
		86,419,822			97,866,819	

科 營 目 運 項 及 目	單位	本年度預算數				
		數量	平均單位 成本(元)	金額		
				合計	本府補助收 入及學雜費 等收入	5項自籌收入
超時工作報酬	年	1	1,583,286	1,583,286	1,583,286	
				8,782,167	8,782,167	
加班費				8,375,667	8,375,667	
	年	1	1,270,350	1,270,350	1,270,350	
值班費	年	1	217,640	217,640	217,640	
	年	1	3,600	3,600	3,600	
	年	1	6,884,077	6,884,077	6,884,077	
	年	1	406,500	406,500	406,500	
	獎金			55,098,392	55,098,392	
	年終獎金			55,098,392	55,098,392	
退休及卹償金	年	1	55,027,329	55,027,329	55,027,329	
	年	1	71,063	71,063	71,063	
職員退休及離職金				39,717,271	39,717,271	
福利費	年	1	37,542,518	37,542,518	37,542,518	
	年	1	2,174,753	2,174,753	2,174,753	
分擔員工保險費				61,726,240	61,726,240	
傷病醫藥費	年	1	39,235,307	39,235,307	39,235,307	
	年	1	2,472,381	2,472,381	2,472,381	
	年	1	271,104	271,104	271,104	
	年	1	4,218,327	4,218,327	4,218,327	
	年	1	142,241	142,241	142,241	
	人	35	16,000	560,000	560,000	

校務發展基金

輔成本明細表

109年度

單位：新臺幣元

上年度預算數			前年度決算數			說 明
數量	平均單位 成本(元)	金額	數量	平均單位 成本(元)	金額	
		9,291,211			5,346,281	二代健保補充保費。 較上年度預算數9,291,211元，減少 509,044元。
		9,020,211			5,115,181	教職員、工友、辦理研習活動及機 房維護人員等逾時加班費。 進修教育職員逾時加班費。 進修教育工友逾時加班費。 不休假出勤加班費。
		271,000			231,100	校園安全值班費(平日300元*750+假 日500元*345+1000元*9)
		58,854,102			51,938,418	較上年度預算數58,854,102元，減 少3,755,710元。
		58,854,102			51,938,418	依規定於年節加發之獎金。 退休人員年終慰問金。
		44,432,133			35,166,176	較上年度預算數44,432,133元，減 少4,714,862元。
		44,432,133			35,166,176	提撥退撫基金(含教師、教官及助 教)。 提撥兼任教師勞工退休準備金。
		63,020,446			57,142,063	較上年度預算數63,020,446元，減 少1,294,206元。
		49,598,936			40,439,508	分擔公保、健保費(含教師、教官 及助教)。 教師健保補充保費。 軍訓教官軍人保險費。 分擔兼任教師勞健保費。 兼任教師健保補充保費(新增)。
		708,500			988,960	教職員健康檢查費(50歲以上及主 管)。

科 營 運 項 目 及 目	單位	本年度預算數				
		數量	平均單位 成本(元)	金額		
				合計	本府補助收 入及學雜費 等收入	5項自籌收入
員工通勤交通費	人	12	8,000	96,000	96,000	
	人	15	3,500	52,500	52,500	
				3,477,600	3,477,600	
	人、月、 段	212x12x1	630	1,602,720	1,602,720	
	人、月、 段	120x12x2	630	1,814,400	1,814,400	
其他福利費	人、月、 段	8x12x1	630	60,480	60,480	
				11,200,780	11,200,780	
	人	143	16,000	2,288,000	2,288,000	
	人、年	36x1	6,000	216,000	216,000	
	年	1	6,000	6,000	6,000	
	年	1	402,700	402,700	402,700	
	年	1	161,080	161,080	161,080	
	年	1	4,027,000	4,027,000	4,027,000	
	年	1	4,000,000	4,000,000	4,000,000	
	學期	2	50,000	100,000	100,000	
服務費用				168,846,000	164,252,000	4,594,000
水電費				47,539,521	47,539,521	
工作場所電費				41,010,910	41,010,910	
	年	1	1,001,111	1,001,111	1,001,111	
	年	1	14,980,000	14,980,000	14,980,000	
	年	1	25,029,799	25,029,799	25,029,799	
工作場所水費				3,724,702	3,724,702	
	年	1	297,500	297,500	297,500	
	年	1	1,347,661	1,347,661	1,347,661	
	年	1	2,079,541	2,079,541	2,079,541	
氣體費				2,803,909	2,803,909	
	年	1	20,000	20,000	20,000	

校務發展基金

輔成本明細表

109年度

單位：新臺幣元

上年度預算數			前年度決算數			說 明
數量	平均單位 成本(元)	金額	數量	平均單位 成本(元)	金額	
		3,024,000			3,471,474	教職員健康檢查費(50歲以上，選擇每年以8,000元受檢者)。 教職員健康檢查費(40歲以上)。 教師上下班交通費。 教師上下班交通費。 教官上下班交通費。
		9,689,010			12,242,121	休假旅遊補助費(含教師、教官及助教)。 退休人員三節慰問金(含教職員)。 教職員遺族三節慰問金。 結婚補助。 生育補助。 喪葬補助。 子女教育補助費。 教職員公餘進修補助費。
		175,167,000			177,392,032	
		51,513,869			44,887,612	較上年度預算數51,513,869元，減少3,974,348元。
		42,058,958			38,088,456	進修教育電費。 博愛校區電費。 天母校區電費。
		3,946,911			4,007,656	進修教育水費。 博愛校區水費。 天母校區水費。
		5,508,000			2,791,500	博愛校區瓦斯費。

科 營 運 項 目 及 目	單位	本年度預算數				
		數量	平均單位 成本(元)	金額		
				合計	本府補助收 入及學雜費 等收入	5項自籌收入
郵電費	年	1	2,783,909	2,783,909	2,783,909	
郵費				3,532,950	3,532,950	
	年	1	468,200	468,200	468,200	
	學期	2	250	500	500	
電話費				1,314,250	1,314,250	
	年	1	850,000	850,000	850,000	
	年	1	350,000	350,000	350,000	
	年	1	114,250	114,250	114,250	
數據通信費	年	1	1,750,000	1,750,000	1,750,000	
旅運費				18,711,134	15,061,134	3,650,000
國內旅費				2,271,800	2,271,800	
	人、天	264x2	1,550	818,400	818,400	
	人、天	100x1	1,550	155,000	155,000	
	人、天	38x15	1,550	883,500	883,500	
	人、天	77x2	1,550	238,700	238,700	
	人、天	71x1	1,550	110,050	110,050	
	人、天	5x3	1,550	23,250	23,250	
	年	1	24,000	24,000	24,000	
	年	1	18,000	18,000	18,000	
	年	1	900	900	900	
國外旅費				3,170,000	520,000	2,650,000
	學期	2	260,000	520,000	520,000	

校務發展基金

輔成本明細表

109年度

單位：新臺幣元

上年度預算數			前年度決算數			說 明
數量	平均單位 成本(元)	金額	數量	平均單位 成本(元)	金額	
		3,909,200			3,343,711	天母校區瓦斯費。 較上年度預算數3,909,200元，減少 376,250元。
		498,700			446,613	郵寄成績單、各項通知及刊物資料 等郵資。 進修教育寄發開(復)學通知、畢結 業證書、成績單及專兼任教師課表 等郵資。
		1,610,500			1,279,978	博愛校區電話費。 天母校區電話費。 進修教育在職專班、研究規劃訪問 等電話費。
		1,800,000			1,617,120	資訊通訊費(電腦專案)。
		15,175,983			20,501,536	較上年度預算數15,175,983元，增 加3,535,151元。
		2,471,750			1,833,947	教職員工因公赴國內地區出差費。 師培中心辦理實習指導教師巡迴輔 導及邀請校外學者專家參與會議之 差旅費。 參加各項比賽老師或工作人員、外 聘教練等出差旅費(體育室)。 教職員工參加木鐸盃國內差旅費(體育室)。 博愛教師帶隊參加比賽差旅費(體 育室)。 進修教育在職專班用差旅費。 聯絡員短程車資。 教職員工短程車資。 進修教育教職員工短程車資。
		3,170,000			2,340,435	姊妹校參訪及國際學術交流費用

科 營 運 項 目 及 目	單位	本年度預算數				
		數量	平均單位 成本(元)	金額		
				合計	本府補助收 入及學雜費 等收入	5項自籌收入
大陸地區旅費	年	1	1,320,000	1,320,000		1,320,000
	年	1	1,330,000	1,330,000		1,330,000
	貨物運費			5,070,000	5,070,000	
	學期	2	155,500	311,000	311,000	
	學期	2	25,000	50,000	50,000	
其他旅運費	年	1	4,493,000	4,493,000	4,493,000	
	年	1	216,000	216,000	216,000	
	其他旅運費			8,199,334	7,199,334	1,000,000
	學期	2	297,551	595,102	595,102	
	年	1	1,000,000	1,000,000		1,000,000
	人次	15x10	500	75,000	75,000	
	學期	2	45,804	91,608	91,608	
	人次	60	500	30,000	30,000	
	人次	14	500	7,000	7,000	
	年	1	45,600	45,600	45,600	
	年	1	50,000	50,000	50,000	
	年	1	8,658	8,658	8,658	
年	1	4,814,366	4,814,366	4,814,366		

校務發展基金

輔成本明細表

109年度

單位：新臺幣元

上年度預算數			前年度決算數			說 明
數量	平均單位 成本(元)	金額	數量	平均單位 成本(元)	金額	
		577,000			1,369,473	(出國專案)。 教師因公派員出國補助款(出國專案)。 教職員境外招生、建教合作及參與國際組織等旅運費(出國專案)
		8,957,233			417,938	各項比賽活動及書籍等物品搬運費。 教學實驗室廢水處理搬運費。 圖書館書籍、書架、設備、物品等搬遷費用(新增)。 跨校區借還書、其他圖書及物品等運送費用。
					14,539,743	各系、所及學院聘請國外專家學者交通及生活費。 各代表隊參賽經費。 碩、博士口試委員及全校性定期刊物評選校外訪評委員交通費。 教學評鑑及學術交流研討會聘請專家學者交通及生活費。 進修教育碩士學位班口試委員交通費。 研發處辦理學術期刊校外委員交通費。 研發處辦理校務評鑑、統合視導暨系所自我評鑑委員等交通費。 國際處辦理交換學生來臺人員或訪問學者機場接送、校際及國際交流人員必要活動等交通費。 教發中心研討會及講座等聘請專家者交通費。 參加各項比賽選手之差旅費(體育室)。

科 營 運 項 目 及 目	單位	本年度預算數				
		數量	平均單位 成本(元)	金額		
				合計	本府補助收 入及學雜費 等收入	5項自籌收入
	年	1	20,000	20,000	20,000	
	年	1	42,000	42,000	42,000	
	年	1	400,000	400,000	400,000	
	學期	2	10,000	20,000	20,000	
	年	1	1,000,000	1,000,000	1,000,000	
印刷裝訂與廣告費				9,893,905	9,893,905	
印刷及裝訂費				8,042,415	8,042,415	
	年	1	1,223,564	1,223,564	1,223,564	
	年	1	1,992,453	1,992,453	1,992,453	
	學期	2	10,000	20,000	20,000	
	臺、月、 張	72x12x4, 385	0.70	2,652,048	2,652,048	
	年	1	26,400	26,400	26,400	
	學期	2	166,250	332,500	332,500	
	學期	2	57,000	114,000	114,000	
	學期	2	25,000	50,000	50,000	
	年	1	756,090	756,090	756,090	
	年	1	100,000	100,000	100,000	
	學期	2	15,000	30,000	30,000	
	學期	2	268,600	537,200	537,200	

校務發展基金

輔成本明細表

109年度

單位：新臺幣元

上年度預算數			前年度決算數			說 明
數量	平均單位 成本(元)	金額	數量	平均單位 成本(元)	金額	
		12,034,042			11,481,791	辦理校務發展會議、校務基金管理 及稽核委員會等校級相關會議校 外委員出席會議交通費。 通識教育委員會、研討會及講座外 聘委員等交通費。 國際處聘請國外專家學者交通及生 活費。 進修教育邀請國外專家學者生活及 交通費。 國際處辦理國際講座、延聘國際訪 問學者生活費等。
		8,776,756			9,227,192	較上年度預算數12,034,042元，減 少2,140,137元。 各系、所學院系刊及講義等資料印 刷費。 印製校務用表冊、講義、證書、刊 物叢書等印刷費。 進修教育講義、教學資料等印刷費 用。 影印機使用費。 體育競賽用手冊、資料刊物等印刷 費。 校史簡介及年曆等文宣品印刷費。 圖書館期刊裝訂費。 圖書館印製讀者指引、簡介等印刷 費用。 全校性定期刊物、出國報告、研究 報告及各系所評鑑報告等印刷裝訂 費。 國際處參加國內外學術單位交流活 動、辦理評鑑、視導等印刷費。 計算機與網路中心教材印刷費。 師培中心辦理實習、就業、輔導、

科 營 運 項 目 及 目	單位	本年度預算數				
		數量	平均單位 成本(元)	金額		
				合計	本府補助收 入及學雜費 等收入	5項自籌收入
	學期	2	26,255	52,510	52,510	
	臺、月、 張	1x12x6,6 25	0.70	55,650	55,650	
	學期	2	50,000	100,000	100,000	
廣(公)告費				1,851,490	1,851,490	
	年	1	260,000	260,000	260,000	
	年	1	1,591,490	1,591,490	1,591,490	
修理保養及保固費				40,486,260	40,486,260	
一般房屋修護費				8,723,600	8,723,600	
	年	1	2,500,000	2,500,000	2,500,000	
	年	1	6,211,600	6,211,600	6,211,600	
機械及設備修護費				12,000	12,000	
	年	1	18,763,100	18,763,100	18,763,100	
	年	1	5,063,150	5,063,150	5,063,150	
	年	1	800,000	800,000	800,000	
	年	1	565,000	565,000	565,000	
	年	1	19,000	19,000	19,000	
	年	1	5,908,400	5,908,400	5,908,400	
	年	1	5,807,550	5,807,550	5,807,550	
什項設備修護費				600,000	600,000	
	年	1	600,000	600,000	600,000	
				12,999,560	12,999,560	

校務發展基金

輔成本明細表

109年度

單位：新臺幣元

上年度預算數			前年度決算數			說 明
數量	平均單位 成本(元)	金額	數量	平均單位 成本(元)	金額	
		3,257,286			2,254,599	研習、評鑑、申請案等資料印刷費。 通識教育護照印發，實地參訪、通識學報、課程審查等印刷費 進修教育在職專班用影印機使用費。 學生輔導中心印製書籍、專輯、研究報告等印刷費。
		41,584,000			28,624,829	進修教育在職專班招生廣告及舞蹈系宣傳活動等費用 學校國際化行銷推廣及廣告宣傳用途等費用。 較上年度預算數41,584,000元，減少1,097,740元。
		9,377,000			4,818,565	天母校區教室、辦公房舍修繕費。 博愛校區教室、辦公房舍修繕費。 進修教育教室、辦公房舍修繕費。
		21,257,000			11,601,772	校內各項資訊設備維護(網路與機房管理維護與其他臨時硬體維護費)(電腦專案)。 實驗儀器維修及設施維修費(研發處)。 教學器材維修及設施維修費(體育室)。 門禁、圖書館安全及監視系統維護費(圖書館)。 機械設備保養維護費。 空調機電設備及器材保養維護(行政、科資大樓、綜合運動館及體育館)。 監視系統設備維護(校安中心)。
		10,950,000			12,204,492	

科 營 運 項 目 及 目	單位	本年度預算數				
		數量	平均單位 成本(元)	金額		
				合計	本府補助收 入及學雜費 等收入	5項自籌收入
	學期	2	20,000	40,000	40,000	
	年	1	4,201,462	4,201,462	4,201,462	
	年	1	1,030,000	1,030,000	1,030,000	
	年	1	880,000	880,000	880,000	
	年	1	5,121,338	5,121,338	5,121,338	
	年	1	45,000	45,000	45,000	
	年	1	1,681,760	1,681,760	1,681,760	
保險費				1,734,664	1,734,664	
責任保險費	年	1	90,000	90,000	90,000	
其他保險費				1,644,664	1,644,664	
	年	1	1,572,000	1,572,000	1,572,000	
	年	1	72,664	72,664	72,664	
一般服務費				22,419,434	22,419,434	
佣金、匯費、經理費及 手續費				61,032	61,032	
	人次、學 期	2,207x2	12	52,968	52,968	
	人、學期	336x2	12	8,064	8,064	
外包費				1,025,418	1,025,418	
	人	2	428,834	857,668	857,668	
	年	1	167,750	167,750	167,750	
計時與計件人員酬金				20,498,984	20,498,984	
	小時	1,110	150	166,500	166,500	

校務發展基金

輔成本明細表

109年度

單位：新臺幣元

上年度預算數			前年度決算數			說 明
數量	平均單位 成本(元)	金額	數量	平均單位 成本(元)	金額	
		1,618,113			1,733,119	進修教育各項教學器材維護等。 天母校區什項設備保養及維護費。 天母校區高壓設備水電空調設施操作維護。 公共藝術設施管理維護。 博愛校區什項設備保養及維護費。 牙科診療台、中醫診療床、電子式血壓計、身高體重計、耳溫槍等醫療設備維修及零件校正維修更換。 天母校區配合消防安全檢驗缺失更換五棟校舍消防設施以維校園安全。
		90,000			54,248	較上年度預算數1,618,113元，增加116,551元。 公共意外責任保險費。
		1,528,113			1,678,871	學生平安保險費補助款。
		20,051,114			29,695,577	特教系碩士班、師資培育中心實習保險費及通識教育學生實地參訪保險費。 較上年度預算數20,051,114元，增加2,368,320元。
		50,004			59,697	大學部、日間碩士班、博士班學生委託超商代收學雜費手續費。
		904,408			906,680	進修教育學生委託超商代收學雜費手續費。
		18,254,702			28,093,490	救生員薪津(依規定以勞務採購方式聘請2名救生員)。 廢棄物處理費(研發處)。 通識教育護照認證活動辦理講座工

科 營	目 運	項 目	單位	本年度預算數			
				數量	平均單位 成本(元)	金額	
						合計	本府補助收 入及學雜費 等收入
	小時	10,960	150	1,644,000	1,644,000		
	年	1	222,653	222,653	222,653		
	小時	80,907	150	12,136,050	12,136,050		
	人、月	2x12	24,418	586,032	586,032		
	人、月	2x12	3,107	74,568	74,568		
	人、月	2x12	1,512	36,288	36,288		
	人、月	3x12	32,463	1,168,668	1,168,668		
	人、月	3x12	4,106	147,816	147,816		
	人、月	3x12	1,998	71,928	71,928		
	人、月	3x12	3,107	111,852	111,852		
	人、月	3x12	24,418	879,048	879,048		
	人、月	3x12	1,512	54,432	54,432		
	人、月	4x12	37,131	1,782,288	1,782,288		
	人、月	4x12	4,710	226,080	226,080		
	人、月	4x12	2,292	110,016	110,016		
	節	2,468	170	419,560	419,560		
	人、月	2x1.5	24,418	73,254	73,254		
	人、月	3x1.5	32,463	146,084	146,084		
	人、月	3x1.5	24,418	109,881	109,881		
	人、月	4x1.5	37,131	222,786	222,786		

校務發展基金

輔成本明細表

109年度

單位：新臺幣元

上年度預算數			前年度決算數			說 明
數量	平均單位 成本(元)	金額	數量	平均單位 成本(元)	金額	
						讀費用。 學生工讀金。 健保補充保費。 進修教育工讀費。 臨僱助理管理員酬金(師培中心、通識中心)。 臨僱助理管理員勞、健保費(師培中心、通識中心)。 臨僱助理管理員勞工退休金(師培中心、通識中心)。 臨僱學士級管理員酬金(教務處)。 臨僱學士級管理員勞、健保費(教務處)。 臨僱學士級管理員勞工退休金(教務處)。 臨僱助理管理員勞、健保費(教務處)。 臨僱助理管理員酬金(教務處)。 臨僱助理管理員勞工退休金(教務處)。 臨僱碩士級管理員酬金(教務處、秘書室)。 臨僱碩士級管理員勞、健保費(教務處、秘書室)。 臨僱碩士級管理員勞工退休金(教務處、秘書室)。 計酬管理員酬金(術科教學救生員)。 臨僱助理管理員年終獎金(師培中心、通識中心)。 臨僱學士級管理員年終獎金(教務處)。 臨僱助理管理員年終獎金(教務處)。 臨僱碩士級管理員年終獎金(教務處)

科 營	目 運	項 目	單位	本年度預算數				
				數量	平均單位 成本(元)	金額		
						合計	本府補助收 入及學雜費 等收入	5項自籌收入
			小時	728	150	109,200	109,200	
		體育活動費	人、年	417x1	2,000	834,000	834,000	
		專業服務費				24,528,132	23,584,132	944,000
		法律事務費	月	12	5,000	60,000	60,000	
		工程及管理諮詢服務費						
		講課鐘點、稿費、出席 審查及查詢費	節	272	1,000	272,000	272,000	
			節	79	1,500	118,500	118,500	
			節	853	2,000	1,706,000	1,706,000	
			節	107	2,400	256,800	256,800	
			人、次	311x4	1,200	1,492,800	1,492,800	
			人、年	311	8,000	2,488,000	2,488,000	
			人、次	20x8	2,500	400,000	400,000	
			人、學期	20	14,000	280,000	280,000	
			件	253	690	174,570	174,570	
			人次	116	2,500	290,000	290,000	
			件	119	810	96,390	96,390	
			節	42	2,000	84,000	84,000	
			人次	796	1,200	955,200	955,200	
			節	10	2,000	20,000	20,000	
			節	5	1,000	5,000	5,000	

校務發展基金

輔成本明細表

109年度

單位：新臺幣元

上年度預算數			前年度決算數			說 明
數量	平均單位 成本(元)	金額	數量	平均單位 成本(元)	金額	
		842,000			635,710	處、秘書室)。
		29,280,679			37,123,857	國際處外賓來訪接待工讀費及休管系辦理學術研討工讀費。
		60,000			56,000	文康活動費，依編制進用教職員人數417人編列，每人編列2,000元。
		21,219,347			95,000	較上年度預算數29,280,679元，減少4,752,547元。
					30,737,414	法律顧問費。
						週會、各系、所及教發中心等講座專題演講鐘點費。
						週會、各系、所等講座專題演講鐘點費。
						週會、各系、所等講座專題演講鐘點費。
						週會、各系、所等講座專題演講鐘點費。
						碩士論文審查口試費。
						碩士論文審查指導費。
						博士論文審查口試費。
						博士論文指導費。
						教師聘用、著作升等及課程審查費。
						週會、各系、所等學術研討會專家出席費。
						師培中心辦理教育學程甄試、卓獎甄選、評鑑等相關業務審查費。
						通識教育外聘講座專家學者鐘點費。
						進修教育碩士口試諮詢審查費。
						進修教育研討會外聘講座鐘點費。
						進修教育研討會內聘講座鐘點費。

科 營	目 運	項 目	單位	本年度預算數			
				數量	平均單位 成本(元)	金額	
						合計	本府補助收 入及學雜費 等收入
		節	4	2,400	9,600	9,600	
		千字	20	680	13,600	13,600	
		人、年	199	8,000	1,592,000	1,592,000	
		千字	30	680	20,400	20,400	
		節	16	2,000	32,000	32,000	
		人次	12	2,500	30,000	30,000	
		節	75	2,000	150,000	150,000	
		節	12	2,000	24,000	24,000	
		節	1	2,500	2,500	2,500	
		節	1,483	1,000	1,483,000	1,483,000	
		節	30	2,000	60,000	60,000	
		節	250	1,000	250,000	250,000	
		千字	1,200	200	240,000	240,000	
		人次	26	2,500	65,000	65,000	
		節	100	2,000	200,000	200,000	
		節	125	2,000	250,000	250,000	
		節	93	1,500	139,500	139,500	
		節	588	1,000	588,000	588,000	

校務發展基金

輔成本明細表

109年度

單位：新臺幣元

上年度預算數			前年度決算數			說 明
數量	平均單位 成本(元)	金額	數量	平均單位 成本(元)	金額	
						進修教育邀請國外專家學者演講鐘點費。 進修教育進修通訊稿費。 進修教育碩士論文指導費。 各單位系所刊物及全校定期刊物等撰稿費(研發處)。 辦理兩性相關課程、職業安全衛生教育訓練及行政中立等相關法令講座鐘點費(人事室)。 校級資料編撰、會議出席審查及非法律相關專業諮詢費(秘書室)。 各主題心理衛生推廣活動、講座及團體諮商等授課鐘點費(學務處)。 外聘校際教練競技運動訓練講座鐘點費(體育室)。 提供本校各項運技運動訓練及場館諮詢(體育室)。 社團活動指導鐘點費。 性別平等教育宣傳外聘講座專家學者鐘點費。 學生輔導中心內聘教授專家學者鐘點費。 全校定期性刊物審查費(中文)。 全校定期性刊物審查、諮詢會議、問卷審定及焦點座談等會議之校外專家學者出席費。 研發處辦理校務評鑑、統合視導暨系所自我評鑑及專家學者實驗教育訓練等講師鐘點費。 師培中心辦理各項實習、研討、評鑑等活動之外聘專家學者鐘點費。 師培中心辦理各項實習、研討、評鑑等活動之外聘專家學者鐘點費。 師培中心辦理各項實習、研討、評鑑等活動之內聘專家學者鐘點費。

科 營	目 運	項 目	及 目	單位	本年度預算數				
					數量	平均單位 成本(元)	金額		
							合計	本府補助收 入及學雜費 等收入	5項自籌收入
			人次	120	2,500	300,000	300,000		
			節	1,050	925	971,250	971,250		
			千字	581	200	116,200	116,200		
			人次	28	2,500	70,000	70,000		
			件	40	810	32,400	32,400		
			年	1	159,522	159,522	159,522		
			節	475	2,000	950,000	950,000		
			千字	800	200	160,000	160,000		
			人次	100	2,500	250,000	250,000		
			節	576	2,400	1,382,400	1,382,400		
			千字	200	1,500	300,000	300,000		
			人次	6	2,500	15,000	15,000		
			人次	9	2,000	18,000	18,000		
			千字	17	1,500	25,500	25,500		
			人	16	2,500	40,000	40,000		
						1,032,000	1,032,000		
			年	1	600,000	600,000	600,000		
			年	1	80,000	80,000	80,000		
			年	1	90,000	90,000	90,000		
			年	1	262,000	262,000	262,000		

委託檢驗(定)試驗認證費

校務發展基金

輔成本明細表

109年度

單位：新臺幣元

上年度預算數			前年度決算數			說 明
數量	平均單位 成本(元)	金額	數量	平均單位 成本(元)	金額	
		1,620,000			713,520	<p>師培中心辦理相關會議之專家學者、校外委員出席費。</p> <p>師培中心辦理實習指導教師巡迴與諮詢輔導鐘點費。</p> <p>師培中心辦理實習教師輔導通訊、評鑑、精緻(精進)案等審稿費。</p> <p>通識教育委員會、研討會、課程、相關會議等外聘委員出席費。</p> <p>投稿論文審查、通識教育學報編製等審稿費。</p> <p>二代健保補充保費。</p> <p>學生輔導中心外聘教授專家學者鐘點費。</p> <p>研發處辦理校務評鑑、統合視導暨系所自我評鑑審查費。</p> <p>研發處辦理校務評鑑、統合視導暨系所自我評鑑等專家學者及委員出席費。</p> <p>國際處辦理國際講座、延聘國際訪問學者鐘點費等。</p> <p>校務、系所、法規等資訊英文化所需之翻譯編修費。</p> <p>教師聘用、著作升等及課程審查會議出席費。</p> <p>教師教學專業成長社群審查費。</p> <p>師培中心辦理海外實習翻譯費。</p> <p>校級課程委員會出席費。</p> <p>消防安全維護暨檢驗費、授信系統汰換(總務處)。</p> <p>飲水機維護保養、水質檢測及水池清理(總務處)。</p> <p>教室、辦公室等房舍修繕安全檢測費。</p> <p>計算機與網路中心資訊安全管理制</p>

科 營 運 項 目 及 目	單位	本年度預算數				
		數量	平均單位 成本(元)	金額		
				合計	本府補助收 入及學雜費 等收入	5項自籌收入
電腦軟體服務費	年	1	3,649,000	3,649,000	3,649,000	
其他				1,208,000	264,000	944,000
	年	1	10,000	10,000	10,000	
	學期	2	71,000	142,000	142,000	
	年	1	50,000	50,000	50,000	
	年	1	62,000	62,000	62,000	
	年	1	944,000	944,000		944,000
材料及用品費				43,785,000	43,785,000	
使用材料費				14,315,406	14,315,406	
油脂				14,315,406	14,315,406	
設備零件	年	1	2,083,728	2,083,728	2,083,728	
	學期	2	17,991	35,982	35,982	
	年	1	1,000,000	1,000,000	1,000,000	
	年	1	1,799,836	1,799,836	1,799,836	
	年	1	890,000	890,000	890,000	
	年	1	3,824,000	3,824,000	3,824,000	
	年	1	3,176,860	3,176,860	3,176,860	
	年	1	4,000	4,000	4,000	
	學期	2	20,000	40,000	40,000	
	學期	2	13,000	26,000	26,000	
	學期	2	47,500	95,000	95,000	
	年	1	800,000	800,000	800,000	
	學期	2	132,000	264,000	264,000	

校務發展基金

輔成本明細表

109年度

單位：新臺幣元

上年度預算數			前年度決算數			說 明
數量	平均單位 成本(元)	金額	數量	平均單位 成本(元)	金額	
		3,649,000			4,080,983	度驗證費及輔導費。
		2,732,332			1,440,940	校內各項資訊系統維護(校務系統、圖書館系統、公文管理系統與其他臨時軟體維護費)(電腦專案)。
		43,827,000			53,447,688	圖書館館藏資料數位化費用。
		13,940,000			18,150,449	製作學校重要活動節目及教學節目等製作費。
		13,940,000			7,132	圖書館館際合作系統服務費。
					18,143,317	職醫臨場健康服務費用(新增)。
						委託其他機構辦理系所評鑑工作所需之費用(研發處)。
						較上年度預算數13,940,000元，增加375,406元。
						各系、所及學院教學之設備零件等。
						進修教育教學及辦公所需用具。
						教學用事務用具、設備零件等(教務處)。
						體育專長教學訓練用器材(體育室)。
						新購及汰換公文櫃、辦公家具等(總務處)。
						辦公事務用設備零件。
						全校教學設備零件(總務處)。
						學生輔導中心研究與諮商用材料。
						圖書條碼、護膜、書標等。
						視聽資料專用保護盒。
						計算機與網路中心用材料。
						全校設備耗材(電腦專案)。
						師培中心購買師培與職涯活動之教

科 營 運 項 目 及 目	單位	本年度預算數				
		數量	平均單位 成本(元)	金額		
				合計	本府補助收 入及學雜費 等收入	5項自籌收入
用品消耗	組	230	1,200	276,000	276,000	
				29,469,594	29,469,594	
	辦公(事務)用品			1,741,169	1,741,169	
	年	1	1,261,169	1,261,169	1,261,169	
	學期	2	55,000	110,000	110,000	
	學期	2	10,000	20,000	20,000	
	年	1	350,000	350,000	350,000	
	報章什誌			4,889,000	4,889,000	
	年	1	18,000	18,000	18,000	
	學期	2	20,000	40,000	40,000	
農業與園藝用品及環境 美化費	學期	2	2,410,500	4,821,000	4,821,000	
	年	1	10,000	10,000	10,000	
				4,500,448	4,500,448	
	年	1	2,500,000	2,500,000	2,500,000	
化學藥劑與實驗用品	年	1	2,000,448	2,000,448	2,000,448	
				2,228,984	2,228,984	
	年	1	455,974	455,974	455,974	
	年	1	1,625,920	1,625,920	1,625,920	
	年	1	107,090	107,090	107,090	

校務發展基金

輔成本明細表

109年度

單位：新臺幣元

上年度預算數			前年度決算數			說 明
數量	平均單位 成本(元)	金額	數量	平均單位 成本(元)	金額	
		29,887,000			35,297,239	學用書籍、教具、實習材料、各類 耗材等。 汰換原電腦資訊用品及零組件(電 腦專案)。
		1,951,170			2,769,051	較上年度預算數29,887,000元，減 少417,406元。
		4,887,400			4,525,209	全校各系、所及學院所需文具紙張 等費用。 教學評鑑及學術交流研討會文具紙 張等費用。 進修教育教學及辦公用文具紙張等 費用。 粉筆、板擦、講義資料用紙等教學 材料(教務處)。
		4,496,586			4,599,525	電腦圖書費(計網中心)(電腦專案) 。 性別平等教育書籍資料等。 中、外文期刊及非書資料等(依各 期刊及非書資料類別分批辦理採購)。 贈書委外編目。
		2,022,664			1,810,405	天母校區花木景觀維護及綠美化園 藝用品。 博愛校區校園美化費用。 各系所實驗耗材。 實驗研究用品耗材(天母校區連科 績效148萬5,920元，及博愛校區物 化系及地生系各7萬元)。 動物保育耗材及保存實驗檢體用液 態氮(研發處)。

科 營 運 項 目 及 目	單位	本年度預算數				
		數量	平均單位 成本(元)	金額		
				合計	本府補助收 入及學雜費 等收入	5項自籌收入
服裝	年	1	40,000	40,000	40,000	
				1,680,520	1,680,520	
	套	350	1,000	350,000	350,000	
醫療用品(非醫療院所使 用)	人	541	2,000	1,082,000	1,082,000	
	年	1	248,520	248,520	248,520	
				992,000	992,000	
	年	1	602,000	602,000	602,000	
	學期	2	150,000	300,000	300,000	
	學期	2	45,000	90,000	90,000	
其他				13,437,473	13,437,473	
	學期	2	884,496	1,768,992	1,768,992	
	學期	2	153,161	306,322	306,322	
	學期	2	92,500	185,000	185,000	
	年	1	60,000	60,000	60,000	
	年	1	26,821	26,821	26,821	
	學期	2	500,000	1,000,000	1,000,000	
	學期	2	22,129	44,258	44,258	
	年	1	90,000	90,000	90,000	
	學期	2	22,500	45,000	45,000	
	學期	2	7,500	15,000	15,000	
	學期	2	6,780	13,560	13,560	
	學期	2	3,710,000	7,420,000	7,420,000	
年	1	83,000	83,000	83,000		

校務發展基金

輔成本明細表

109年度

單位：新臺幣元

上年度預算數			前年度決算數			說 明
數量	平均單位 成本(元)	金額	數量	平均單位 成本(元)	金額	
		1,785,300			1,282,594	進修教育班實驗耗材費。
		923,300			761,011	全校教職員工各項比賽代表隊運動服。 學校代表隊服裝費(體育室)。 系所公演等所需服裝。
		13,820,580			19,549,444	運動傷害防護用品。 健康促進中心所需藥品。 健康促進中心所需醫療衛材物資等。 全校清潔用具及消毒等費用。 學校舉辦各項競賽設備租借及場地佈置等費用。 辦理各項活動、比賽成績優異學生獎品。 圖書館圖書資料RFID標籤晶片。 進修教育各項活動場地佈置、清潔等費用。 環境維護雜項支出、垃圾袋等費用。 性別平等調查相關費用。 學生輔導中心辦理心理測驗版權費。 體育室辦理各項活動場地佈置費。 體育室辦理各項研習及活動成績優良獎品及獎牌費。 體育室辦理各項體育活動清潔用品等費用。 圖書館各項資料庫訂購(依各資料庫類別分批辦理採購)。 圖書館推廣及館員研習等費用。

科 營 運 項 目 及 目	單位	本年度預算數				
		數量	平均單位 成本(元)	金額		
				合計	本府補助收 入及學雜費 等收入	5項自籌收入
	式	1	40,000	40,000	40,000	
	年	1	100,000	100,000	100,000	
	學期	2	18,000	36,000	36,000	
	年	1	30,000	30,000	30,000	
	年	1	70,000	70,000	70,000	
	人次	16,092	80	1,287,360	1,287,360	
	人次	117	80	9,360	9,360	
	人次	250	80	20,000	20,000	
	人次	604	80	48,320	48,320	
	人次	2,406	80	192,480	192,480	
	人次	2,616	80	209,280	209,280	
	人次	636	80	50,880	50,880	
	人次	788	80	63,040	63,040	
	人次	2,360	80	188,800	188,800	
	人次	125	80	10,000	10,000	
	人次	300	80	24,000	24,000	
租金與利息				12,582,000	12,582,000	
地租及水租						
場地租金						
機器租金				11,542,850	11,542,850	

校務發展基金

輔成本明細表

109年度

單位：新臺幣元

上年度預算數			前年度決算數			說 明
數量	平均單位 成本(元)	金額	數量	平均單位 成本(元)	金額	
		12,753,000			13,523,305	國際處辦理或參加各項國際交流所需佈置、旗幟、看板、文宣品等費用。
					183,950	研發處辦理校務評鑑、統合視導暨系所自我評鑑會議需用各項用品。
					183,950	計算機與網路中心清潔等費用。
						師培中心辦理校友聯繫調查就業輔導等活動費。
						師培中心大圖輸出機、印表機等耗材。
						教職員工逾時誤餐餐盒費用。
						進修教育教職員工逾時誤餐餐盒費用。
						學生輔導中心教職員工辦理輔導研習逾時誤餐餐盒費用。
						體育室各項活動逾時誤餐餐盒費用。
						研發處辦理校務評鑑、統合視導暨系所自我評鑑各項會議等逾時誤餐餐盒費用。
						師培中心辦理相關輔導、研習、會議等各類活動逾時誤餐餐盒費用。
						教學評鑑及學術交流研討會等活動逾時誤餐餐盒費用。
						通識教育相關會議、講座活動等逾時誤餐餐盒費用。
						校隊集訓逾時誤餐餐盒費用。
						國際處辦理交流活動、會議等逾時誤餐餐盒費用。
						計算機與網路中心教職員工逾時誤餐餐盒費用。
		11,542,850			10,957,769	較上年度預算數11,542,850元，無

科 營 目 運 項 及 目	單位	本年度預算數				
		數量	平均單位 成本(元)	金額		
				合計	本府補助收 入及學雜費 等收入	5項自籌收入
電腦租金及使用費				11,542,850	11,542,850	
	年	1	4,300,000	4,300,000	4,300,000	
	年	1	920,000	920,000	920,000	
	年	1	6,022,850	6,022,850	6,022,850	
	年	1	300,000	300,000	300,000	
交通及運輸設備租金				1,039,150	1,039,150	
船租						
車租				1,039,150	1,039,150	
	學期	2	406,575	813,150	813,150	
	學期	2	18,000	36,000	36,000	
	學期	2	95,000	190,000	190,000	
什項設備租金						
什項設備租金						
折舊、折耗及攤銷				310,673,000	307,942,000	2,731,000
不動產、廠房及設備折舊				238,899,000	238,899,000	
土地改良物折舊						
一般房屋折舊	年	1	105,620,000	105,620,000	105,620,000	
機械及設備折舊	年	1	82,362,000	82,362,000	82,362,000	
交通及運輸設備折舊	年	1	16,782,000	16,782,000	16,782,000	
什項設備折舊	年	1	34,135,000	34,135,000	34,135,000	
其他折舊性資產折舊				14,414,000	14,414,000	
代管資產折舊	年	1	14,414,000	14,414,000	14,414,000	
攤銷				57,360,000	54,629,000	2,731,000

校務發展基金

輔成本明細表

109年度

單位：新臺幣元

上年度預算數			前年度決算數			說 明
數量	平均單位 成本(元)	金額	數量	平均單位 成本(元)	金額	
		11,542,850			10,957,769	增減。
		1,210,150			2,082,141	作業系統、多媒體軟體及防毒軟體授權(計網中心)(電腦專案)。
		1,210,150			19,500	校務發展基金會會計系統租賃費(電腦專案)。
					2,062,641	校園無線網路租賃費(電腦專案)。
						各學院套裝軟體(含Endnote授權)(電腦專案)。
						較上年度預算數1,210,150元，減少171,000元。
						各學院、系、所等戶外教學租車費。
						進修教育各項器材搬運及師生校外教學租車費等。
						辦理學生校外教育實習參觀、企業教學參訪活動租車費。
					299,445	
					299,445	
		289,185,000			271,316,772	
		230,057,000			205,837,271	較上年度預算數230,057,000元，增加8,842,000元。
		105,870,000			4,858,305	
		82,298,000			72,677,089	房屋折舊。
		11,098,000			80,653,594	機械及設備折舊費用。
		30,791,000			10,969,623	交通及運輸設備折舊費用。
		14,466,000			36,678,660	什項設備折舊費用。
		14,466,000			12,688,443	較上年度預算數14,466,000元，減少52,000元。
		44,662,000			12,688,443	代管資產折舊費用。
					52,791,058	較上年度預算數44,662,000元，增加12,698,000元。

科 營 目 運 項 及 目	單位	本年度預算數				
		數量	平均單位 成本(元)	金額		
				合計	本府補助收 入及學雜費 等收入	5項自籌收入
攤銷電腦軟體費	年	1	7,354,000	7,354,000	7,354,000	
其他攤銷費用				50,006,000	47,275,000	2,731,000
	年	1	47,275,000	47,275,000	47,275,000	
	年	1	2,731,000	2,731,000		2,731,000
稅捐與規費(強制費)				27,000	27,000	
規費				27,000	27,000	
行政規費與強制費	案	9	3,000	27,000	27,000	
其他						
會費、捐助、補助、分攤、救 助(濟)與交流活動費				28,878,000	20,223,000	8,655,000
會費				195,742	195,742	
學術團體會費				195,742	195,742	
	年	1	104,742	104,742	104,742	
	年	1	80,000	80,000	80,000	
	年	1	11,000	11,000	11,000	
捐助、補助與獎助				20,152,258	14,462,258	5,690,000
獎助學員生給與				17,501,740	11,811,740	5,690,000
	學期	2	2,000,000	4,000,000		4,000,000
	年	1	200,000	200,000		200,000
	人次	4	36,185	144,740	144,740	
	年	1	150,000	150,000	150,000	
	年	1	100,000	100,000		100,000

校務發展基金

輔成本明細表

109年度

單位：新臺幣元

上年度預算數			前年度決算數			說 明
數量	平均單位 成本(元)	金額	數量	平均單位 成本(元)	金額	
		3,979,000			8,339,524	電腦軟體攤銷費。
		40,683,000			44,451,534	遞延費用攤銷費用。 遞延費用攤銷費用。
					4,417	
					4,417	
						化學品新增、異動、廢棄行政規費 (含廢棄物清理計畫書異動或書面 審查、新增毒化物核可)(新增) 。
		27,613,000			4,417	
					23,796,060	
		141,000			171,390	較上年度預算數141,000元，增加 54,742元。
		141,000			171,390	通識教育學會、臺灣通識教育策略 聯盟暨品質策進會、圖書館學會及 斐陶斐學會等團體年費。 參加各種學術團體、運動協會會費 (體育室)。 健促中心護理師及營養師執業登記 費與公會年費。
		19,148,000			16,194,467	較上年度預算數19,148,000元，增 加1,004,258元。
		16,423,382			9,181,245	發放受贈獎助學金等。 發放清寒身心障礙、清寒原住民籍 、清寒外籍生、清寒僑生等學生生 活學習獎助學金。 清寒、優秀學生出國研修獎助費。 發放優秀入學獎勵金。 發放全國語文競賽、全國社團評鑑 、藝術類傑出學生暨校內重大比

科 營 運 項 目 及 目	單位	本年度預算數				
		數量	平均單位 成本(元)	金額		
				合計	本府補助收 入及學雜費 等收入	5項自籌收入
其他	學期	2	910,000	1,820,000	1,820,000	
	學期	2	150,000	300,000	300,000	
	年	1	7,317,000	7,317,000	7,317,000	
	年	1	190,000	190,000		190,000
	年	1	1,080,000	1,080,000	1,080,000	
	年	1	1,200,000	1,200,000		1,200,000
	年	1	1,000,000	1,000,000	1,000,000	
				2,650,518	2,650,518	
	學期	2	290,000	580,000	580,000	
	學期	2	8,000	16,000	16,000	
	年	1	500,000	500,000	500,000	
	學期	2	100,000	200,000	200,000	
	年	1	236,018	236,018	236,018	
	年	1	10,000	10,000	10,000	
	年	1	660,000	660,000	660,000	
	年	1	322,000	322,000	322,000	
年	1	126,500	126,500	126,500		

校務發展基金

輔成本明細表

109年度

單位：新臺幣元

上年度預算數			前年度決算數			說 明
數量	平均單位成本(元)	金額	數量	平均單位成本(元)	金額	
		2,724,618			7,013,222	賽活動等獎勵金。 學生輔導、學生社團及學會活動補助費。及發放全國社團評鑑及學生活動相關比賽等獎勵金。 意外傷害暨急難救助等補助費用。 比賽獎金及學雜費補助等(體育室)。 優秀志工出國獎助費。 清寒、優秀學生出國研修、交換及出席國際會議論文發表等獎助費。 發放優秀入學獎勵金。 境外學生獎助學金。 全校各系、所、學院獎勵學生獎品。 進修教育優良學生獎品、競賽活動補助費、獎助學金及班級活動補助費。 輔導人員配合款(身障輔導人員薪資238,580元、勞保29,700元、健保24,237元、勞退13,575元、二代健保3,580元，專業輔導人力190,328元)(學生輔導中心)。 軍訓室辦理僑、外、交換生生活輔導及聯誼活動費。 辦理補助學生專業能力證照費及教師專業成長社群活動等。 師培中心辦理地方教育輔導、畢業生職涯發展輔導等活動費。 公費生、卓獎生及師資生教育見習、國際交流、服務參訪等相關費用。 師資生集中實習學校補助、師資生各項活動評比競賽獎勵。 輔導身心障礙學生工作計畫經費業

科 營 運 項 目 及 目	單位	本年度預算數				
		數量	平均單位 成本(元)	金額		
				合計	本府補助收 入及學雜費 等收入	5項自籌收入
補貼(償)、獎勵、慰問與救助 (濟)				2,330,000	65,000	2,265,000
獎勵費用				224,000	65,000	159,000
	學期	2	32,500	65,000	65,000	
	年	1	96,000	96,000		96,000
	年	1	63,000	63,000		63,000
其他				2,106,000		2,106,000
	學期	2	553,000	1,106,000		1,106,000
	學期	2	250,000	500,000		500,000
	年	1	500,000	500,000		500,000
競賽及交流活動費				6,200,000	5,500,000	700,000
交流活動費				6,200,000	5,500,000	700,000
	年	1	200,000	200,000	200,000	
	學期	2	350,000	700,000		700,000
	年	1	300,000	300,000	300,000	
	學期	2	2,500,000	5,000,000	5,000,000	
其他				10,330,000	8,730,000	1,600,000
其他費用				10,330,000	8,730,000	1,600,000

校務發展基金

輔成本明細表

109年度

單位：新臺幣元

上年度預算數			前年度決算數			說 明
數量	平均單位 成本(元)	金額	數量	平均單位 成本(元)	金額	
		2,324,000			2,334,368	務費配合款(含身心障礙學生助理人員服務費35,000元、課業輔導鐘點費49,210元、教材耗材費25,000元、學生輔導活動費5,200元、會報經費4,500元、雜支7,590元)(學生輔導中心)。
		224,000			218,620	較上年度預算數2,324,000元，增加6,000元。
		2,100,000			2,115,748	通識教育護照認證活動及績優通識教師獎勵費(45人X1000元+4人X5000元)。
		6,000,000			5,095,835	發放校、院、系級績優輔導教師教官獎金(3人X10000元+11人X6000元)。
		6,000,000			5,095,835	教師教學優良獎勵金(16人X3000元+3人X5000元)。
		11,525,000			10,766,171	教師學術研究獎勵與補助。
		11,525,000			10,766,171	教學助理費用。
						英文稿件編修暨投稿國際期刊刊登補助(研發處)。
						較上年度預算數6,000,000元，增加200,000元。
						各項體育競技國際交流觀摩費用。
						姐妹校及國際交流學校等參訪經費。
						國際處舉辦各項國際交流活動、接待並安排外籍人士參訪、座談、觀摩、禮品等所需相關費用。
						姐妹校及國際交流學校等參訪經費。
						較上年度預算數11,525,000元，減

科 營 運 項 目 及 目	單位	本年度預算數				
		數量	平均單位 成本(元)	金額		
				合計	本府補助收 入及學雜費 等收入	5項自籌收入
其他				10,330,000	8,730,000	1,600,000
	學期	2	202,870	405,740	405,740	
	年	1	650,000	650,000		650,000
	年	1	800,000	800,000		800,000
	年	1	150,000	150,000		150,000
	年	1	26,600	26,600	26,600	
	年	1	1,164,373	1,164,373	1,164,373	
	年	1	735,000	735,000	735,000	
	年	1	105,040	105,040	105,040	
	年	1	52,000	52,000	52,000	
	年	1	14,886	14,886	14,886	
	年	1	858,000	858,000	858,000	
	年	1	300,000	300,000	300,000	
	年	1	15,000	15,000	15,000	
	年	1	30,000	30,000	30,000	
	班	317	3,200	1,014,400	1,014,400	
	年	1	12,000	12,000	12,000	
	年	1	892,779	892,779	892,779	
	學期	2	150,000	300,000	300,000	
	年	1	995,000	995,000	995,000	
	年	1	936,182	936,182	936,182	

校務發展基金

輔成本明細表

109年度

單位：新臺幣元

上年度預算數			前年度決算數			說 明
數量	平均單位 成本(元)	金額	數量	平均單位 成本(元)	金額	
		11,525,000			10,766,171	<p>少1,195,000元。</p> <p>各項實驗室貯留廢液處理費。</p> <p>推廣教育支應學生、校友、外賓校慶園遊會園遊券經費等。</p> <p>國際處參加國際組織會議及教育展宣傳招生等費用。</p> <p>國際處製作學校中英文簡介及相關宣傳品。</p> <p>實驗室人員健康檢查(研發處)。</p> <p>參加各種比賽報名費(體育室)。</p> <p>體育表演活動費及水上系舉辦水上運動會活動費(體育室)。</p> <p>就業活動、教職員輔導知能、性別平等、志工活動與研習、校園憂鬱與自殺防治等活動相關經費(學務處)。</p> <p>計算機與網路中心電腦訓練費(電腦專案)。</p> <p>辦理各項活動經費(通識中心)。</p> <p>辦理校園團康研習、學生活動、表演設施及媒體廣宣、蘋果節、畢業等活動相關經費(課外活動組)。</p> <p>校慶活動相關經費(體育室)。</p> <p>學術研討會等相關經費(休管系)。</p> <p>運動專長項目參賽相關經費(休管系)。</p> <p>班級輔導活動費。</p> <p>消防及空氣管理人員訓練費。</p> <p>系所公演器材租借、場地佈置等。</p> <p>生輔組辦理新生訓練、紫錐花工作、交通安全等相關活動費。</p> <p>辦理校慶活動費用。</p> <p>辦理畢業典禮活動費。</p>

科 營 目 運 項 及 目	單位	本年度預算數				
		數量	平均單位 成本(元)	金額		
				合計	本府補助收 入及學雜費 等收入	5項自籌收入
	年	1	200,000	200,000	200,000	
	學期	2	60,000	120,000	120,000	
	年	1	49,000	49,000	49,000	
	年	1	80,000	80,000	80,000	
	場	2	100,000	200,000	200,000	
	年	1	224,000	224,000	224,000	

校務發展基金

輔成本明細表

109年度

單位：新臺幣元

上年度預算數			前年度決算數			說 明
數量	平均單位 成本(元)	金額	數量	平均單位 成本(元)	金額	
						生輔組辦理救災防震防災演練及賃居生訪視費。 健康促進中心辦理健康講座、宣導、急救研習營等活動費。 急救人員訓練及在職教育訓練及職業安全護理人員訓練等經費。 在職勞工定期健檢經費。 國際處參加各類學術團體舉辦國際交流推廣會議等參加費、註冊費、報名費、活動會費。 課外活動組辦理學生活動及學生幹部訓練等費用。

科 營 目 運 項 及 目	單位	本年度預算數				
		數量	平均單位 成本(元)	金額		
				合計	本府補助收 入及學雜費 等收入	5項自籌收入
合計	月	12	302,583.33	3,631,000		3,631,000
用人費用				2,226,000		2,226,000
聘僱及兼職人員薪資				2,226,000		2,226,000
兼職人員酬金				2,226,000		2,226,000
	年	1	2,184,280	2,184,280		2,184,280
服務費用	年	1	41,720	41,720		41,720
郵電費				651,000		651,000
郵費						
電話費						
旅運費				651,000		651,000
國內旅費						
國外旅費	年	1	615,700	615,700		615,700
大陸地區旅費						
貨物運費						
其他旅運費	年	1	35,300	35,300		35,300
印刷裝訂與廣告費						
印刷及裝訂費						
廣(公)告費						
修理保養及保固費						
機械及設備修護費						
交通及運輸設備修護費						
什項設備修護費						
保險費						
其他保險費						
一般服務費						
計時與計件人員酬金						
專業服務費						

校務發展基金

本明細表

109年度

單位：新臺幣元

上年度預算數			前年度決算數			說 明
數量	平均單位 成本(元)	金額	數量	平均單位 成本(元)	金額	
12	1,150,833.33	13,810,000	12	18,886,996.75	226,643,961	較上年度預算數7,561,000元，減少5,335,000元。 建教合作計畫主持人及專兼任助理費用。 二代健保補充保費。 較上年度預算數1,160,000元，減少509,000元。 建教合作所需國外旅費(含研究生出席國際會議，教師出國發表學術論文、短期研究及學術交流等)。 建教合作所需交通費。
		7,561,000			82,077,227	
		7,561,000			82,077,227	
		7,561,000			82,077,227	
		1,160,000			82,486,175	
					491,816	
					299,873	
					191,943	
		1,160,000			19,523,395	
					1,567,426	
		1,125,000			5,892,426	
					595,423	
					587,406	
		35,000			10,880,714	
					5,613,624	
					5,602,599	
					11,025	
					481,040	
					209,475	
					2,000	
					269,565	
					562,412	
					562,412	
					20,507,318	
					20,507,318	
					35,306,570	

科 營	目 運 項 及 目	單位	本年度預算數				
			數量	平均單位 成本(元)	金額		
					合計	本府補助收 入及學雜費 等收入	5項自籌收入
	講課鐘點、稿費、出席 審查及查詢費 委託檢驗(定)試驗認證費 電腦軟體服務費 其他						
	材料及用品費			754,000		754,000	
	使用材料費						
	油脂						
	設備零件						
	用品消耗			754,000		754,000	
	辦公(事務)用品						
	農業與園藝用品及環境 美化費						
	服裝						
	其他	年	1	754,000	754,000	754,000	
	租金與利息						
	地租及水租						
	場地租金						
	機器租金						
	電腦租金及使用費						
	交通及運輸設備租金						
	車租						
	什項設備租金						
	什項設備租金						
	利息						
	其他利息						
	折舊、折耗及攤銷						
	不動產、廠房及設備折舊						
	機械及設備折舊						
	交通及運輸設備折舊						
	什項設備折舊						

校務發展基金

本明細表

109年度

單位：新臺幣元

上年度預算數			前年度決算數			說 明
數量	平均單位 成本(元)	金額	數量	平均單位 成本(元)	金額	
					32,248,063	
					127,775	
					931,819	
					1,998,913	
		5,089,000			35,221,844	
					1,900,917	
					17,289	
					1,883,628	
		5,089,000			33,320,927	較上年度預算數5,089,000元，減少 4,335,000元。
					3,071,557	
					50,944	
					185,880	
		5,089,000			30,012,546	建教合作計畫所需教學相關活動費 用及耗材等。
					5,747,572	
					1,675,681	
					1,675,681	
					1,989,804	
					1,989,804	
					668,930	
					668,930	
					1,408,570	
					1,408,570	
					4,587	
					4,587	
					5,259,679	
					5,259,679	
					4,036,775	
					318,220	
					904,684	

科 營 目 運 項 及 目	單位	本年度預算數				
		數量	平均單位 成本(元)	金額		
				合計	本府補助收 入及學雜費 等收入	5項自籌收入
稅捐與規費(強制費) 土地稅 一般土地地價稅 房屋稅 一般房屋稅 會費、捐助、補助、分攤、救 助(濟)與交流活動費 會費 學術團體會費 捐助、補助與獎助 獎助學員生給與 其他 補貼(償)、獎勵、慰問與救助 (濟) 獎勵費用 競賽及交流活動費 交流活動費 其他 其他費用 其他						

校務發展基金

本明細表

109年度

單位：新臺幣元

上年度預算數			前年度決算數			說 明
數量	平均單位 成本(元)	金額	數量	平均單位 成本(元)	金額	
					6,483	
					4,263	
					4,263	
					2,220	
					2,220	
					5,388,018	
					86,265	
					86,265	
					4,845,953	
					1,235,000	
					3,610,953	
					178,000	
					178,000	
					277,800	
					277,800	
					10,456,963	
					10,456,963	
					10,456,963	

科 目 及 項 目	單位	本年度預算數				
		數量	平均單位 成本(元)	金額		
				合計	本府補助收 入及學雜費 等收入	5項自籌收入
合 計	人	10,125	1,990.32	20,152,000		20,152,000
用人費用				86,000		86,000
超時工作報酬				86,000		86,000
加班費				86,000		86,000
	年	1	63,000	63,000		63,000
	年	1	23,000	23,000		23,000
服務費用				18,626,000		18,626,000
水電費				471,136		471,136
工作場所電費	年	1	356,025	356,025		356,025
工作場所水費	年	1	115,111	115,111		115,111
郵電費				135,013		135,013
郵費	學期	2	47,675	95,350		95,350
電話費	年	1	39,663	39,663		39,663
旅運費				31,000		31,000
國內旅費	人、天	10x2	1,550	31,000		31,000
其他旅運費						
印刷裝訂與廣告費				415,150		415,150
印刷及裝訂費	學期	2	207,575	415,150		415,150
修理保養及保固費				100,000		100,000
什項設備修護費	年	1	100,000	100,000		100,000
保險費				71,250		71,250
其他保險費	年	1	71,250	71,250		71,250
一般服務費				5,392,451		5,392,451

校務發展基金

本明細表

109年度

單位：新臺幣元

上年度預算數			前年度決算數			說 明
數量	平均單位 成本(元)	金額	數量	平均單位 成本(元)	金額	
10,125	1,975.90	20,006,000	9,683	2,194.04	21,244,870	
		86,000			85,795	
		86,000			85,795	較上年度預算數86,000元，無增減。
		86,000			85,795	推廣教育職員逾時加班費。
		18,336,000			20,124,267	推廣教育工友逾時加班費。
		471,129			471,129	較上年度預算數471,129元，增加7元。
		356,018			356,018	推廣教育電費。
		115,111			115,111	推廣教育水費。
		135,013			101,942	較上年度預算數135,013元，無增減。
		95,350			78,492	推廣教育班郵寄費用。
		39,663			23,450	推廣教育電話費。
		31,000			4,855	較上年度預算數31,000元，無增減。
		31,000			3,605	推廣教育教職員出差、校外教學及研討會出差費。
		415,150			1,250	
		415,150			258,964	較上年度預算數415,150元，無增減。
		100,000			258,964	推廣教育資料印刷、講義及宣傳資料等印刷費用。
		100,000			37,205	較上年度預算數100,000元，無增減。
		100,000			37,205	推廣教育班設備及系統維修等費用。
		71,250			17,033	較上年度預算數71,250元，無增減。
		71,250			17,033	其他保險費。
		5,102,458			4,974,358	較上年度預算數5,102,458元，增加289,993元。

科 營 目 運 項 及 目	單位	本年度預算數				
		數量	平均單位 成本(元)	金額		
				合計	本府補助收 入及學雜費 等收入	5項自籌收入
佣金、匯費、經理費及 手續費	人次	7,125	12	85,500		85,500
計時與計件人員酬金				5,306,951		5,306,951
	小時	13,849	150	2,077,350		2,077,350
	年	1	615,016	615,016		615,016
	年	1	57,092	57,092		57,092
	人、月	5x12	32,463	1,947,780		1,947,780
	人、月	5x12	4,106	246,360		246,360
	人、月	5x12	1,998	119,880		119,880
	人、月	5x1.5	32,463	243,473		243,473
專業服務費				12,010,000		12,010,000
講課鐘點、稿費、出席 審查及查詢費				12,010,000		12,010,000
	節	10,000	1,200	12,000,000		12,000,000
	年	1	10,000	10,000		10,000
材料及用品費				1,318,000		1,318,000
使用材料費				650,000		650,000
設備零件	學期	2	325,000	650,000		650,000
用品消耗				668,000		668,000
辦公(事務)用品	學期	2	53,165	106,330		106,330
服裝	年	1	65,000	65,000		65,000
其他				496,670		496,670
	年	1	385,710	385,710		385,710
	人次	1,387	80	110,960		110,960

校務發展基金

本明細表

109年度

單位：新臺幣元

上年度預算數			前年度決算數			說 明
數量	平均單位 成本(元)	金額	數量	平均單位 成本(元)	金額	
		85,500			42,276	委託超商代收學雜費手續費。
		5,016,958			4,932,082	推廣教育工讀費。 推廣教育編制外約用人員(含年終獎金、保險費及勞工退休提撥金等費用)。 二代健保補充保費。 臨僱管理員酬金。 臨僱管理員勞、健保費。 臨僱管理員勞工退休金。 臨僱管理員年終獎金。
		12,010,000			14,258,781	較上年度預算數12,010,000元，無增減。
		12,010,000			14,258,781	推廣教育學分班教授鐘點費。 二代健保補充保費。
		1,462,000			1,034,808	較上年度預算數1,462,000元，減少427,192元。
		650,000			578,102	較上年度預算數650,000元，無增減。
		650,000			578,102	推廣教育班教材教具購置、展示費、音樂、體育及文康活動等用具。
		812,000			456,706	較上年度預算數812,000元，減少355,294元。
		220,020			33,442	推廣教育班辦公用文具紙張。
		95,000			50,330	推廣教育非學分班冬、夏令營活動服裝製作費用。
		496,980			372,934	推廣教育教學相關活動費用。 推廣教育教職員工工作逾時及辦理各類研習班所需逾時誤餐餐盒費用。

科 營 運 項 目 及 目	單位	本年度預算數				
		數量	平均單位 成本(元)	金額		
				合計	本府補助收 入及學雜費 等收入	5項自籌收入
租金與利息				122,000		122,000
房租				57,000		57,000
一般房屋租金	學期	2	28,500	57,000		57,000
交通及運輸設備租金				65,000		65,000
車租	學期	2	32,500	65,000		65,000

校務發展基金

本明細表

109年度

單位：新臺幣元

上年度預算數			前年度決算數			說 明
數量	平均單位 成本(元)	金額	數量	平均單位 成本(元)	金額	
		122,000				
		57,000				較上年度預算數57,000元，無增減。
		57,000				推廣教育非學分班場地租借等費用。
		65,000				較上年度預算數65,000元，無增減。
		65,000				推廣教育校外教學租車。

臺北市立大學校務發展基金

學生公費及獎勵金明細表

中華民國109年度

單位：新臺幣元

前年度 決算數	上年度 預算數	科 目	本年度預算數			說 明
			合計	本府補助收 入及學雜費 等收入	5項自籌收 入	
10,768,128	13,781,000	合 計	13,731,000	11,631,000	2,100,000	
10,768,128	13,781,000	會費、捐助、補助、分攤、救助(濟) 與交流活動費	13,731,000	11,631,000	2,100,000	
10,768,128	13,781,000	捐助、補助與獎助	13,731,000	11,631,000	2,100,000	較上年度預算數 13,781,000元，減少 50,000元。
10,768,128	13,781,000	獎助學員生給與	13,731,000	11,631,000	2,100,000	獎學金，2學期*每學 期800,000元。
			1,600,000	1,600,000		助學金，2學期*每學 期4,665,500元。
			9,331,000	9,331,000		優秀運動員學雜費補 助(體育室及秘書室)。
			2,100,000		2,100,000	身心障礙學生獎勵金 ，2學期*每學期 350,000元。
			700,000	700,000		

臺北市立大學校務發展基金

管理費用及總務費用明細表

中華民國109年度

單位：新臺幣元

前年度 決算數	上年度 預算數	科 目	本年度預算數			說 明
			合計	本府補助收 入及學雜費 等收入	5項自籌收 入	
161,188,192	180,379,000	合 計	183,548,000	176,628,000	6,920,000	
136,559,246	147,263,000	用人費用	148,961,000	148,961,000		
87,726,484	95,279,984	正式員額薪資	94,610,491	94,610,491		較上年度預算數 95,279,984元，減少 669,493元。
71,965,945	79,035,764	職員薪金	78,300,211	78,300,211		職員121人薪金(詳用人 費用彙計表第188-189 頁)。
13,272,939	13,756,620	工員工資	13,822,680	13,822,680		工員35人薪金(詳用人 費用彙計表第188-189 頁)。
2,487,600	2,487,600	警餉	2,487,600	2,487,600		駐衛警4人薪金(詳用人 費用彙計表第188-189 頁)。
535,078	548,694	聘僱及兼職人員薪資	3,958,423	3,958,423		較上年度預算數 548,694元，增加 3,409,729元。
		聘用人員薪金	3,407,209	3,407,209		聘用人員5人薪金(詳聘 用及約僱人員明細表 第190-191頁)(新增) 。
535,078	548,694	約僱職員薪金	551,214	551,214		約僱人員1人薪金(詳聘 用及約僱人員明細表 第190-191頁)。
3,109,050	4,942,526	超時工作報酬	4,577,338	4,577,338		較上年度預算數 4,942,526元，減少 365,188元。
3,109,050	4,942,526	加班費	4,577,338	4,577,338		不休假出勤加班費。
			4,433,038	4,433,038		會計業務工作加班費 。
			55,500	55,500		一般業務職員趕辦業 務加班費。
19,987,000	21,677,707	獎金	21,926,535	21,926,535		較上年度預算數 21,677,707元，增加 248,828元。
9,499,363	9,857,417	考績獎金	10,078,801	10,078,801		依考績法規定核發之

臺北市立大學校務發展基金

管理費用及總務費用明細表

中華民國109年度

單位：新臺幣元

前年度 決算數	上年度 預算數	科 目	本年度預算數			說 明
			合計	本府補助收 入及學雜費 等收入	5項自籌收 入	
10,487,637	11,820,290	年終獎金	11,847,734	11,847,734		獎金。 依規定於年節加發之 獎金。
12,485,246	10,150,337	退休及卹償金	8,884,363	8,884,363		較上年度預算數 10,150,337元，減少 1,265,974元。
6,412,919	9,347,273	職員退休及離職金	8,053,675	8,053,675		提撥退撫基金。
6,072,327	803,064	工員退休及離職金	830,688	830,688		提撥勞工退休準備金 。
12,716,388	14,663,752	福利費	15,003,850	15,003,850		較上年度預算數 14,663,752元，增加 340,098元。
8,920,926	10,520,172	分擔員工保險費	10,633,470	10,633,470		
			7,984,244	7,984,244		分擔職員公保、健保 費。
			2,212,396	2,212,396		分擔技工、工友員勞 健保費。
			436,830	436,830		教職員健保補充保費(含 工員、校警)。
128,250	428,500	傷病醫藥費	428,500	428,500		職員健康檢查費(50歲 以上及主管)，16人*每 人16,000元。
			256,000	256,000		職員健康檢查費(50歲 以上，選擇每年以 8,000元受檢者)，15人* 每人8,000元。
			120,000	120,000		職員健康檢查費(40歲 以上)，15人*每人3,500 元。
			52,500	52,500		
1,638,704	1,459,080	員工通勤交通費	1,685,880	1,685,880		
			370,440	370,440		職員、技工、工友上 下班交通費，49人*12 月*每人1段630元。
			1,315,440	1,315,440		職員、聘僱人員、技 工、工友上下班交通 費，87人*12月*每人2

臺北市立大學校務發展基金

管理費用及總務費用明細表

中華民國109年度

單位：新臺幣元

前年度 決算數	上年度 預算數	科 目	本年度預算數			說 明
			合計	本府補助收 入及學雜費 等收入	5項自籌收 入	
2,028,508	2,256,000	其他福利費	2,256,000	2,256,000		段630元。
23,806,678	30,465,000	服務費用	31,938,000	25,018,000	6,920,000	休假旅遊補助費，141人*每人16,000元。
126,428	62,311	印刷裝訂與廣告費	58,039	58,039		較上年度預算數62,311元，減少4,272元。
49,630	62,311	印刷及裝訂費	58,039	58,039		人事室印製各類聘書。
			24,239	24,239		概(預)算書印製費，169本*每本200元。
76,798		廣(公)告費	33,800	33,800		較上年度預算數158,240元，增加25,000元。
264,718	158,240	修理保養及保固費	183,240	183,240		小客車養護費，1年*1輛*每輛49,000元(詳車輛明細表第194-195頁)。
254,718	158,240	交通及運輸設備修護費	183,240	183,240		客貨兩用車使用養護費，1年*1輛*每輛49,000元(詳車輛明細表第194-195頁)。
			49,000	49,000		機車使用養護費，1年*2輛*每輛1,620元(詳車輛明細表第194-195頁)。
			49,000	49,000		小客車使用養護費，1年*1輛*每輛49,000元(詳車輛明細表第194-195頁)。
			3,240	3,240		大客車車輛使用養護費使用養護費，1年*1輛*每輛33,000元(詳車輛明細表第194-195頁)。
			49,000	49,000		
			33,000	33,000		

臺北市立大學校務發展基金

管理費用及總務費用明細表

中華民國109年度

單位：新臺幣元

前年度 決算數	上年度 預算數	科 目	本年度預算數			說 明
			合計	本府補助收 入及學雜費 等收入	5項自籌收 入	
10,000		什項設備修護費				
19,810	15,693	保險費	15,693	15,693		較上年度預算數15,693元，無增減。
19,761	15,693	交通及運輸設備保險費	15,693	15,693		
			4,966	4,966		小客車強制險及任意險，1年*2輛*每輛2,483元(詳車輛明細表第194-195頁)。
			2,915	2,915		客貨兩用車強制險及任意險，1年*1輛*每輛2,915元(詳車輛明細表第194-195頁)。
			6,390	6,390		大客車強制險及任意險，1年*1輛*每輛6,390元(詳車輛明細表第194-195頁)。
			1,422	1,422		機車強制險及任意險，1年*2輛*每輛711元(詳車輛明細表第194-195頁)。
49		其他保險費				
22,471,232	29,198,756	一般服務費	30,651,028	23,830,931	6,820,097	較上年度預算數29,198,756元，增加1,452,272元。
19,309,436	22,056,659	外包費	23,498,931	23,498,931		
			7,474,271	7,474,271		博愛校區環境清潔費用。
			1,680,000	1,680,000		博愛校區保全人員費用。
			5,680,335	5,680,335		天母校區環境清潔費用。
			6,864,325	6,864,325		教學大樓、行政、科資大樓、綜合運動館、體育館等保全費。
			1,300,000	1,300,000		綜合運動館、體育館、行政、科資大樓

臺北市立大學校務發展基金

管理費用及總務費用明細表

中華民國109年度

單位：新臺幣元

前年度 決算數	上年度 預算數	科 目	本年度預算數			說 明
			合計	本府補助收 入及學雜費 等收入	5項自籌收 入	
2,881,796	6,820,097	計時與計件人員酬金	500,000	500,000	6,820,097	及教學大樓等水電空調駐點人員外包費。 大客車駕駛外包費（新增）。 編制外約用人員(含年終獎金、保險費及勞工退休提撥金等費用)。
280,000	322,000	體育活動費	332,000	332,000		文康活動費，本校編列職員121人、駐衛警4人、工員35人及聘僱人員6人，合計166人，每人編列2,000元。
93,372	150,000	專業服務費	150,000	150,000		較上年度預算數150,000元，無增減。
93,372	150,000	其他	150,000	150,000		校園安全機械定點保全費用。
831,118	880,000	公共關係費	880,000	780,097	99,903	較上年度預算數880,000元，無增減。
831,118	880,000	公共關係費	880,000	780,097	99,903	校長特別費，12月*每月15,000元。
			180,000	180,000		業務公共關係費。
			600,097	600,097		業務公共關係費。
657,878	2,597,000	材料及用品費	99,903		99,903	
128,332	178,979	使用材料費	2,594,000	2,594,000		較上年度預算數178,979元，增加10,671元。
128,332	178,979	油脂	189,650	189,650		小客車油料費，12月*87公升*每公升30.8元(詳車輛明細表第194-195頁)。
			32,155	32,155		客貨兩用車油料費，12月*134公升*每公升27.3元(詳車輛明細表第194-195頁)。
			43,898	43,898		

臺北市立大學校務發展基金

管理費用及總務費用明細表

中華民國109年度

單位：新臺幣元

前年度 決算數	上年度 預算數	科 目	本年度預算數			說 明
			合計	本府補助收 入及學雜費 等收入	5項自籌收 入	
			56,160	56,160		大客車使用汽油費，12月*180公升*每公升26元(詳車輛明細表第194-195頁)。
			16,589	16,589		機車使用汽油費，12月*48公升*每公升28.8元(詳車輛明細表第194-195頁)。
			23,846	23,846		小客車使用汽油費，12月*69公升*每公升28.8元(詳車輛明細表第194-195頁)。
			17,002	17,002		小客車使用液化石油氣，12月*77公升*每公升18.4元(詳車輛明細表第194-195頁)。
529,546	2,418,021	用品消耗	2,404,350	2,404,350		較上年度預算數2,418,021元，減少13,671元。
509,546	2,369,640	辦公(事務)用品	2,359,560	2,359,560		
			2,324,160	2,324,160		教職員538人，按每人每月360元編列。
			21,000	21,000		工員35人，按每人每月50元編列。
			5,760	5,760		駐衛警4人，按每人每月120元編列。
			8,640	8,640		聘僱人員6人，按每人每月120元編列。
20,000	16,000	服裝	12,400	12,400		
			1,600	1,600		駐衛警服裝配備(含腰、褲帶、領帶夾、胸章、臂章)，4人*每人400元。
			4,400	4,400		駐衛警皮鞋，4雙*每雙1,100元。
			400	400		駐衛警襪子，4雙*每雙100元。
			6,000	6,000		駐衛警夏服(兩年一

臺北市立大學校務發展基金

管理費用及總務費用明細表

中華民國109年度

單位：新臺幣元

前年度 決算數	上年度 預算數	科 目	本年度預算數			說 明
			合計	本府補助收 入及學雜費 等收入	5項自籌收 入	
	32,381	其他	32,390	32,390		編)，4套*每套1,500元 (新增)。
			32,000	32,000		會議逾時誤餐餐盒費 用，計400人次，每人 次80元。
			390	390		配合預算編列至千元 ，增列進位數390元。
164,390	54,000	稅捐與規費(強制費)	55,000	55,000		
29,970	29,970	消費與行為稅	29,970	29,970		較上年度預算數29,970 元，無增減。
29,970	29,970	使用牌照稅	29,970	29,970		
			14,240	14,240		小客車使用牌照稅，1 年*2輛*每輛7,120元(詳 車輛明細表第194-195 頁)。
			11,230	11,230		客貨兩用車使用牌照 稅，1年*1輛*每輛 11,230元(詳車輛明細表 第194-195頁)。
			4,500	4,500		大客車使用牌照稅，1 年*1輛*每輛4,500元(詳 車輛明細表第194-195 頁)。
134,420	24,030	規費	25,030	25,030		較上年度預算數24,030 元，增加1,000元。
21,720	21,720	汽車燃料使用費	21,720	21,720		
			9,600	9,600		小客車燃料費使用費 ，1年*2輛*每輛4,800 元(詳車輛明細表第194 -195頁)。
			6,180	6,180		客貨兩用車燃料費，1 年*1輛*每輛6,180元(詳 車輛明細表第194-195 頁)。
			5,040	5,040		大客車燃料使用費，1

臺北市立大學校務發展基金
管理費用及總務費用明細表

中華民國109年度

單位：新臺幣元

前年度 決算數	上年度 預算數	科 目	本年度預算數			說 明
			合計	本府補助收 入及學雜費 等收入	5項自籌收 入	
						年*1輛*每輛5,040元(詳車輛明細表第194-195頁)。
			900	900		機車燃料使用費，1年*2輛*每輛450元(詳車輛明細表第194-195頁)。
110,000		未足額進用身障人員差額補助費				
2,700	2,310	其他	3,310	3,310		
			1,800	1,800		小客車檢驗執照費，1年*2輛*每輛900元(詳車輛明細表第194-195頁)。
			450	450		客貨兩用車檢驗執照費，1年*1輛*每輛450元(詳車輛明細表第194-195頁)。
			600	600		大客車檢驗規費，1年*1輛*每輛600元(詳車輛明細表第194-195頁)(新增)。
			460	460		配合預算編列至千元，增列進位數460元。

臺北市立大學校務發展基金

雜項業務費用明細表

中華民國109年度

單位：新臺幣元

前年度 決算數	上年度 預算數	科 目	本年度預算數			說 明
			合計	本府補助收 入及學雜費 等收入	5項自籌收 入	
278,698	528,000	合 計	478,000	478,000		
	11,000	用人費用	5,000	5,000		
	11,000	超時工作報酬	5,000	5,000		較上年度預算數11,000元，減少6,000元。
	11,000	加班費	5,000	5,000		暑期泳訓班加班費。
277,958	476,000	服務費用	446,000	446,000		
54,880	54,880	水電費	54,880	54,880		較上年度預算數54,880元，無增減。
39,200	39,200	工作場所電費	39,200	39,200		暑期泳訓班電費。
15,680	15,680	工作場所水費	15,680	15,680		暑期泳訓班水費。
	8,000	修理保養及保固費	5,000	5,000		較上年度預算數8,000元，減少3,000元。
	8,000	一般房屋修護費	5,000	5,000		暑期泳訓班場地維護費。
6,552	10,368	保險費	10,368	10,368		較上年度預算數10,368元，無增減。
6,552	10,368	其他保險費	10,368	10,368		暑期泳訓班學員保險費，576人*每人18元。
73,852	219,314	一般服務費	223,099	223,099		較上年度預算數219,314元，增加3,785元。
73,852	166,538	外包費	166,538	166,538		暑期泳訓班救生員薪津。
	52,776	計時與計件人員酬金	56,561	56,561		暑期泳訓班工讀生薪津，370小時*每小時150元。
			55,500	55,500		暑期泳訓班工讀生薪津，370小時*每小時150元。
			1,061	1,061		二代健保補充保費。
142,674	183,438	專業服務費	152,653	152,653		較上年度預算數183,438元，減少30,785元。
142,674	183,438	講課鐘點、稿費、出席審查及查詢費	152,653	152,653		
			150,000	150,000		暑期泳訓班教練指導鐘點費，300節*每節500元。
			2,653	2,653		二代健保補充保費。

臺北市立大學校務發展基金

雜項業務費用明細表

中華民國109年度

單位：新臺幣元

前年度 決算數	上年度 預算數	科 目	本年度預算數			說 明
			合計	本府補助收 入及學雜費 等收入	5項自籌收 入	
740	41,000	材料及用品費	27,000	27,000		
	5,000	使用材料費	5,000	5,000		較上年度預算數5,000元，無增減。
	5,000	設備零件	5,000	5,000		暑期泳訓班教學器材費。
740	36,000	用品消耗	22,000	22,000		較上年度預算數36,000元，減少14,000元。
740	36,000	其他	22,000	22,000		
			2,400	2,400		暑期泳訓班教學環境佈置費。
			14,020	14,020		暑期泳訓班雜支。
			5,580	5,580		暑期泳訓班消毒劑。

臺北市立大學校務發展基金

雜項費用明細表

中華民國109年度

單位：新臺幣元

前年度 決算數	上年度 預算數	科 目	本年度預算數			說 明
			合計	本府補助收 入及學雜費 等收入	5項自籌收 入	
22,711,460	31,161,000	合 計	32,255,000		32,255,000	
609,851	670,000	用人費用	762,000		762,000	
82,028		聘僱及兼職人員薪資				
82,028		兼職人員酬金				
527,823	670,000	超時工作報酬	762,000		762,000	較上年度預算數 670,000元，增加92,000 元。
527,823	670,000	加班費	762,000		762,000	
			642,325		642,325	場地出借所需加班費 。
			119,675		119,675	體育館、綜合運動館 管理人員加班費。
16,855,347	22,314,000	服務費用	24,684,000		24,684,000	
6,215,104	6,613,600	水電費	6,039,597		6,039,597	較上年度預算數 6,613,600元，減少 574,003元。
3,191,029	3,754,800	工作場所電費	3,865,902		3,865,902	
			168,675		168,675	場地出借使用電費。
			2,800,000		2,800,000	宿舍電費。
			897,227		897,227	體育館、綜合運動館 電費。
828,800	958,800	工作場所水費	873,695		873,695	
			53,695		53,695	場地出借水費。
			420,000		420,000	宿舍用水費。
			400,000		400,000	體育館、綜合運動館 水費。
2,195,275	1,900,000	氣體費	1,300,000		1,300,000	宿舍用瓦斯。
3,000		旅運費				
3,000		貨物運費				
19,630	260,000	印刷裝訂與廣告費	290,000		290,000	較上年度預算數 260,000元，增加30,000 元。
19,630	260,000	印刷及裝訂費	290,000		290,000	
			100,000		100,000	學生宿舍辦理各項活 動所需印刷費。
			190,000		190,000	辦理國際交流計畫印 刷費。

臺北市立大學校務發展基金

雜項費用明細表

中華民國109年度

單位：新臺幣元

前年度 決算數	上年度 預算數	科 目	本年度預算數			說 明
			合計	本府補助收 入及學雜費 等收入	5項自籌收 入	
3,026,227	5,520,000	修理保養及保固費	5,260,000		5,260,000	較上年度預算數 5,520,000元，減少 260,000元。
1,057,162	2,000,000	一般房屋修護費	1,700,000		1,700,000	
			1,300,000		1,300,000	宿舍房屋維護費。
			400,000		400,000	體育館、綜合運動館 場館修護費。
1,969,065	3,520,000	什項設備修護費	3,560,000		3,560,000	
			2,500,000		2,500,000	宿舍、停車場等設備 維護費。
			660,000		660,000	場地租借設備維護費 。
			400,000		400,000	體育館、綜合運動館 監控系統、空調設備 及比賽場燈等維護修 繕。
7,541,386	9,593,769	一般服務費	12,767,484		12,767,484	較上年度預算數 9,593,769元，增加 3,173,715元。
2,201,131	3,965,152	外包費	6,650,000		6,650,000	
			1,200,000		1,200,000	宿舍清潔外包費。
			5,300,000		5,300,000	學生宿舍保全物業管 理費。
			150,000		150,000	綜合運動館B1泳池（ 全區）環境清潔費。
5,340,255	5,628,617	計時與計件人員酬金	6,117,484		6,117,484	
			364,000		364,000	體育館、綜合運動館 管理人員管理費 ，1,456小時*每小時 250元。
			1,800,000		1,800,000	學生宿舍工讀費等 ，12,000小時*每小時 150元。
			2,726,892		2,726,892	臨僱管理員酬金，每 月7人*12月*每月 32,463元(教務處1名、

臺北市立大學校務發展基金

雜項費用明細表

中華民國109年度

單位：新臺幣元

前年度 決算數	上年度 預算數	科 目	本年度預算數			說 明
			合計	本府補助收 入及學雜費 等收入	5項自籌收 入	
			344,904		344,904	體育室4名、文書組1名及會計室1名)。 臨僱管理員勞、健保費，每月7人*12月*每月4,106元(教務處1名、體育室4名、文書組1名及會計室1名)。
			167,832		167,832	臨僱管理員勞工退休準備金，每月7人*12月*每月1,998元(教務處1名、體育室4名、文書組1名及會計室1名)。
			152,320		152,320	游泳池救生人員工讀費(體育室)，896小時*每小時170元。
			100,800		100,800	游泳池緊急醫療救護技術員工讀費(體育室)，336小時*每小時300元。
			67,200		67,200	運動場館人員工讀費(體育室)，448小時*每小時150元。
			340,862		340,862	臨僱管理員1.5個月年終獎金，7人*1.5月*每月32,463元(教務處1名、體育室4名、文書組1名及會計室1名)。
50,000	326,631	專業服務費	52,674		52,674	二代健保補充保費。
			326,919		326,919	較上年度預算數326,631元，增加288元。
50,000	326,631	法律事務費				
		講課鐘點、稿費、出席審查及查詢費	326,919		326,919	
			220,800		220,800	辦理國際交流計畫聘請國外講座鐘點費，92節*每節2,400元。

臺北市立大學校務發展基金

雜項費用明細表

中華民國109年度

單位：新臺幣元

前年度 決算數	上年度 預算數	科 目	本年度預算數			說 明
			合計	本府補助收 入及學雜費 等收入	5項自籌收 入	
			100,000		100,000	辦理國際交流計畫出 席費，40人*每人2,500 元。
			6,119		6,119	二代健保補充保費。
1,879,254	3,000,000	材料及用品費	2,810,000		2,810,000	
1,518,380	2,000,000	使用材料費	2,160,000		2,160,000	較上年度預算數 2,000,000元，增加 160,000元。
1,518,380	2,000,000	設備零件	2,160,000		2,160,000	
			1,800,000		1,800,000	宿舍用冷氣卡及風扇 等設備。
			60,000		60,000	場地租借所需耗材零 件費用。
			300,000		300,000	體育館、綜合運動館 環境美化及佈置所需 零件費用。
360,874	1,000,000	用品消耗	650,000		650,000	較上年度預算數 1,000,000元，減少 350,000元。
360,874	1,000,000	其他	650,000		650,000	
			350,000		350,000	宿舍垃圾袋及垃圾清 運等費用。
			300,000		300,000	體育館、綜合運動館 雜支。
88,800		租金與利息				
88,800		地租及水租				
88,800		場地租金				
2,128,470	2,778,000	稅捐與規費(強制費)	2,128,000		2,128,000	
29,397	95,000	土地稅	29,000		29,000	較上年度預算數95,000 元，減少66,000元。
29,397	95,000	一般土地地價稅	29,000		29,000	校本部游泳池及天母 餐廳地價稅。
2,099,073	2,183,000	房屋稅	2,099,000		2,099,000	較上年度預算數 2,183,000元，減少 84,000元。
2,099,073	2,183,000	一般房屋稅	2,099,000		2,099,000	鴻坦樓、行政科資大 樓及校本部游泳池房

臺北市立大學校務發展基金

雜項費用明細表

中華民國109年度

單位：新臺幣元

前年度 決算數	上年度 預算數	科 目	本年度預算數			說 明
			合計	本府補助收 入及學雜費 等收入	5項自籌收 入	
	500,000	消費與行為稅				屋稅。
	500,000	營業稅				
368,047	350,000	會費、捐助、補助、分攤、救助(濟) 與交流活動費	400,000		400,000	
368,047	350,000	捐助、補助與獎助	400,000		400,000	較上年度預算數 350,000元，增加50,000 元。
368,047	350,000	其他	400,000		400,000	宿舍幹部研習暨輔導 活動及防災演練費等 。
781,691	2,049,000	其他	1,471,000		1,471,000	
781,691	2,049,000	其他費用	1,471,000		1,471,000	較上年度預算數 2,049,000元，減少 578,000元。
781,691	2,049,000	其他	1,471,000		1,471,000	
			249,400		249,400	辦理國際交流計畫雜 支費用。
			1,221,600		1,221,600	辦理國際交流計畫經 費。

計畫名稱	合計	不動產、廠			
		小計	土地	土地改良物	房屋及建築
合計	189,200,000	189,200,000			137,779,000
專案計畫	137,779,000	137,779,000			137,779,000
繼續性計畫	137,779,000	137,779,000			137,779,000
(一) 圖書館改建工程	137,779,000	137,779,000			137,779,000
1. 圖書館改建工程(委託技術服務費)	5,153,701	5,153,701			5,153,701
2. 圖書館改建工程(工程費)	132,625,299	132,625,299			132,625,299
一般建築及設備計畫	51,421,000	51,421,000			
一次性項目	51,421,000	51,421,000			

註：本表數據為全部版。

校務發展基金

良擴充明細表

109年度

單位：新臺幣元

房及設備					投資性 不動產	說明
機械及設備	交通及 運輸設備	什項設備	租賃資產	租賃權 益改良		
26,937,000	2,872,000	21,612,000				委託設計服務 費 施工費
26,937,000	2,872,000	21,612,000				
26,937,000	2,872,000	21,612,000				

校務發展基金

擴充明細彙計表

109年度

單位：新臺幣元

金額			備註 (含規格或說明)
合計	本府補助收入及 學雜費等收入	5項自籌 收入	
189,200,000	185,883,000	3,317,000	
137,779,000	137,779,000		
137,779,000	137,779,000		
137,779,000	137,779,000		
137,779,000	137,779,000		
5,153,701	5,153,701		1.本工程位於博愛校區 2.本工程為101-109年度連續性工程，總經費為23,872,219元，其中委託技術服務23,622,219元，工程管理費250,000元，除以前年度預算數18,718,518元外，本年度續編最後一年經費5,153,701元，各年度資金需求詳繼續性計畫分年資金需求表。
5,153,701	5,153,701		本年度所需工程費
5,153,701	5,153,701		委託設計服務費
132,625,299	132,625,299		1.本工程位於博愛校區 2.本工程為105-109年度連續性工程，總工程費為527,245,986元，其中施工費521,361,180元，工程管理費5,884,806元，除以前年度編列394,620,482元外，本年度續編最後一年經費132,625,299元，含施工費131,723,887元，工程管理費901,412元，餘205元以後年度不再編列，各年度資金需求詳繼續性計畫分年資金需求表。
132,625,299	132,625,299		本年度所需工程費
131,723,887	131,723,887		施工費
901,412	901,412		工程管理費
51,421,000	48,104,000	3,317,000	
51,421,000	48,104,000	3,317,000	
26,937,000	26,247,000	690,000	
60,000	60,000		新購空氣清淨機(18坪、HEPA濾網)(特教中心2臺，學材系1臺)。
77,600	77,600		新購空氣清淨機(60坪)(分區總務組)。
18,800	18,800		新購空氣清淨機(25坪)(分區總務組)。
90,000	90,000		汰換電腦廣播系統(含廣播主控台)(計網中心)。
37,200	37,200		新購監視記錄器(監視及4K錄製)(學材系)。
17,000	17,000		新購全景攝影機(360度全景實況直播)(學材系)。
249,560	249,560		新購專業級攝影機(4K、可換鏡頭)(學材系)。
45,000	45,000		汰換數位攝影機(4K、投影功能)(特教中心)。
15,000	15,000		新購數位攝影機(8GB)(技擊系)。
33,000	33,000		新購單眼相機(2400萬像素、CMOS感應器)(學材系)。
32,080	32,080		新購數位相機(2420萬像素，翻轉螢幕)(衛福系)。
96,000	96,000		新購環景相機(視藝系)。

總帳科目	計畫名稱	單位	數量	單價
	13.高速影像全片幅攝像機	臺	1	84,980
	14.Gmaster變焦鏡頭	臺	1	67,980
	15.短焦投影機	臺	1	50,000
	16.短焦投影機	臺	4	40,000
	17.投影機	臺	1	25,000
	18.投影機	臺	9	47,000
	19.單槍投影機	臺	7	50,000
	20.微型行動投影機	臺	1	20,000
	21.雷射投影機	臺	2	130,000
	22.短焦雷射投影機	臺	1	75,000
	23.數位看板	組	1	57,120
	24.數位多功能講桌	組	1	115,000
	25.數位多功能講桌	臺	22	95,000
	26.抽水馬達	臺	4	24,000
	27.宿舍水塔FRP	臺	2	50,000
	28.博愛校區中央空調冷卻 水塔更新工程	組	1	150,000
		組	1	450,000
		組	2	400,000
		組	3	750,000
		式	1	266,450
		式	1	73,000
	29.自動關防簽名蓋章機	臺	1	96,000
	30.海報機	臺	1	95,000
	31.手動平式裁片機	臺	1	55,000
	32.拉曼光譜分析儀	組	1	841,680

校務發展基金

擴充明細彙計表

109年度

單位：新臺幣元

金額			備註 (含規格或說明)
合計	本府補助收入及 學雜費等收入	5項自籌 收入	
84,980	84,980		新購高速影像全片幅攝像機(35mm背照式全片幅)(運科所)。
67,980	67,980		新購Gmaster變焦鏡頭(F2.8光圈)(運科所)。
50,000	50,000		汰換短焦投影機(3500流明含虛擬互動電子白板)(特教中心)。
160,000	160,000		汰換短焦投影機(3000流明含懸吊及無線投影模組)(競技所2臺，教育系2臺)。
25,000	25,000		新購投影機(3500流明)(國際處)。
423,000	423,000		汰換單槍投影機(6000流明、解析度1024X768像素)(運藝系3臺，運健系2臺，休管系3臺，競技所1臺)。
350,000	350,000		汰換單槍投影機(4500流明，含懸吊安裝及無線投影模組)(中語系2臺，教育系1臺，英語系2臺，數學系2臺)。
20,000	20,000		新購微型行動投影機(LED 800流明)(進修推廣處)。
260,000	260,000		雷射投影機(6000流明，雷射或雷射與LED混合光源)(評鑑所1臺，音樂系1臺)(汰換1臺，新購1臺)。
75,000	75,000		新購短焦雷射投影機(3200流明，雷射或雷射與LED混合光源)(評鑑所)。
57,120	57,120		汰換數位看板(55吋含安裝)(物化系)。
115,000	115,000		新購數位多功能講桌(HDMI三進二出中控主機，含電腦)(進修推廣處)。
2,090,000	2,090,000		數位多功能講桌(HDMI三進二出中控主機)(教育系2臺、中語系2臺、史地系2臺、音樂系2臺、公共系2臺、數學系4臺、資訊系2臺、體育系1臺、衛福系1臺、運藝系1臺、運健系1臺、競技所1臺、球類系1臺)(汰換19臺，新購3臺)。
96,000	96,000		汰換抽水馬達(110/220V)(總務處)。
100,000	100,000		汰換宿舍水塔FRP(5NT)(總務處)。
3,989,450	3,989,450		
150,000	150,000		施工費-圓型低噪音型冷卻水塔(234000Kcal/hr，60RT、濕球溫度28°C)。
450,000	450,000		施工費-圓型低噪音型冷卻水塔(585000Kcal/hr，150RT、濕球溫度28°C)。
800,000	800,000		施工費-圓型低噪音型冷卻水塔(487500Kcal/hr，125RT、濕球溫度28°C)。
2,250,000	2,250,000		施工費-方型逆流式冷卻水塔(877500Kcal/hr，225RT、濕球溫度28°C)。
266,450	266,450		委託技術服務費-總包價法(固定費用)。
73,000	73,000		工程管理費-施工費2%。
96,000	96,000		汰換自動關防簽名蓋章機(總務處)。
95,000	95,000		新購海報機(B0尺寸)(教育系)。
55,000	55,000		新購手動平式裁片機(視藝系)。
841,680	841,680		新購拉曼光譜分析儀(物化系)。

總帳科目	計畫名稱	單位	數量	單價
	33.環境資源調查系統	組	1	917,700
	34.AI深度學習運算工作站	套	1	166,800
	35.AI深度學習GPU超級運算系統	套	1	423,500
	36.冰熱敷水療桶組	組	1	378,000
	37.動作分析螢幕顯示器	臺	1	19,800
	38.HDR高極致對比顯示器	臺	1	94,900
	39.電動八爪微量分注器	隻	1	31,950
	40.智慧掃描器	臺	2	16,800
	41.同步連結多功能計時器	組	1	86,000
	42.輪式發電機	臺	1	85,100
	43.CTSIB平衡評估暨訓練系統	組	1	600,000
	44.門禁系統主機	套	1	90,000
	45.寢室電錶	組	50	12,000
	46.自動體外心臟電擊去顫器(AED)	臺	1	99,000
	47.運動傷害機能重建訓練系統	組	4	157,500
	48.等速肌力測試評估儀	組	1	2,990,000
	49.平板電腦	部	10	20,900
	50.個人電腦	部	21	25,200
	51.個人電腦	部	102	25,200
	52.個人電腦	部	107	25,200
	53.個人電腦	部	10	25,200
	54.網路及資訊周邊設備	組	10	8,000
	55.網路及資訊周邊設備	組	1	1,450,000
	56.網路及資訊周邊設備	組	46	25,200
	57.網路及資訊周邊設備	組	46	10,000
	58.伺服器	部	1	462,000
交通及運輸設備	1.國際會議廳會議系統設備	組	1	2,515,000
	2.多功能機頂麥克風	組	1	22,000
	3.夾領式無線麥克風組	組	1	13,470
	4.頭戴式麥克風組	組	2	18,130
	5.雙頻道可調頻移動式無線	臺	1	46,270

校務發展基金

擴充明細彙計表

109年度

單位：新臺幣元

金額			備註 (含規格或說明)
合計	本府補助收入及 學雜費等收入	5項自籌 收入	
917,700	917,700		新購環境資源調查系統(地生系)。
166,800	166,800		新購AI深度學習運算工作站(資科系)。
423,500	423,500		新購AI深度學習GPU超級運算系統(資科系)。
378,000	378,000		新購冰熱敷水療桶組(體育系)。
19,800	19,800		新購動作分析螢幕顯示器(43吋)(技擊系)。
94,900	94,900		新購HDR高極致對比顯示器(運科所)。
31,950	31,950		新購電動八爪微量分注器(運科所)。
33,600	33,600		新購智慧掃描器(球類系)。
86,000	86,000		新購同步連結多功能計時器(水上系)。
85,100	85,100		新購輪式發電機(運器所)。
600,000	600,000		新購CTSIB平衡評估暨訓練系統(體育室)。
90,000		90,000	新購門禁系統主機(相容學生證及悠遊卡mifare功能)(天母宿舍)。
600,000		600,000	新購寢室電錶(規格220v~110v)(天母宿舍)。
99,000	99,000		汰換自動體外心臟電擊去顫器(AED)(分區學務組)
630,000	630,000		新購運動傷害機能重建訓練系統(體育室)。
2,990,000	2,990,000		新購等速肌力測試評估儀(體育室)。
209,000	209,000		汰換平板電腦(10.5吋64G)(電腦專案)。
529,200	529,200		汰換電腦教室個人電腦-汰換系所電腦教室(電腦專案)。
2,570,400	2,570,400		汰換電腦教室個人電腦-汰換計算機與網路中心電腦教室(電腦專案)。
2,696,400	2,696,400		個人電腦(汰換103年以前)(電腦專案)。
252,000	252,000		新增新進教師個人電腦(電腦專案)。
80,000	80,000		新進教師個人資訊週邊設備(電腦專案)。
1,450,000	1,450,000		核心網路交換器(天母校區核心網路交換器汰換)(電腦專案計畫)。
1,159,200	1,159,200		個人電腦(含螢幕+GPT還原系統)(電腦專案計畫)。
460,000	460,000		AI深度學習GPU運算卡(電腦專案計畫)。
462,000	462,000		AI深度學習GPU運算伺服器(電腦專案計畫)。
2,872,000	2,872,000		
2,515,000	2,515,000		汰換國際會議廳會議系統設備(含主機、嵌入型單體、麥克風等)(分區總務組)。
22,000	22,000		新購多功能機頂麥克風(立體聲)(學材系)。
13,470	13,470		新購夾領式無線麥克風組(含無線喇叭)(衛福系)。
36,260	36,260		新購頭戴式麥克風組(含無線喇叭)(衛福系)。
46,270	46,270		新購雙頻道可調頻移動式無線擴音機(含手握式無

總帳科目	計畫名稱	單位	數量	單價
什項設備	擴音機			
	6.Mipro無線擴音機(MA-808)	臺	1	55,000
	7.拖拉式音響	臺	1	34,000
	8.手提式音響	臺	2	30,000
	9.綜合擴大器	臺	6	15,000
	1.沙發組	組	3	20,000
	2.沙發組	組	1	28,120
	3.沙發組	組	1	50,800
	4.沙發組	組	1	44,000
	5.交誼區座椅組	組	4	25,000
	6.研究討論桌椅組	組	1	90,000
	7.一對一分離式冷氣機	臺	40	45,000
	8.移動式冷暖氣機	批	2	23,000
	9.窗型冷氣機	臺	32	32,000
	10.一對一分離式冷氣機	臺	42	45,000
	11.一對一分離式冷氣機	臺	1	60,000
	12.一對一分離式冷氣機	臺	2	49,000
	13.一對一分離式冷氣機	臺	1	35,000
	14.一對一分離式冷氣機	臺	1	68,000
	15.一對一分離式冷氣機	臺	2	38,000
	16.一對一分離式冷氣機	臺	2	42,000
	17.一對二分離式冷氣機	臺	6	76,500
18.博愛校區中央空調冷卻水塔更新工程	臺	2	317,625	
	式	1	46,373	
	式	1	12,705	
19.飲水機	臺	37	23,000	
20.停車管制設備	組	1	992,000	
21.接待櫃台	張	2	30,000	
22.液晶電視	臺	3	11,000	

校務發展基金

擴充明細彙計表

109年度

單位：新臺幣元

合 計	金 額		備 註 (含規格或說明)
	本府補助收入及 學雜費等收入	5項自籌 收入	
55,000	55,000		線麥克風2支(衛福系)。
34,000	34,000		汰換Mipro無線擴音機(含ACT-32HR手握麥克風2支)(運教所)。
60,000	60,000		新購拖拉式音響(移動式無線擴音機)(球類系)。
90,000	90,000		新購手提式音響(110-240V)(分區體育室)。
21,612,000	18,985,000	2,627,000	新購綜合擴大器(音樂系)。
60,000		60,000	汰換沙發組(3+2人座/組)(博愛宿舍)。
28,120	28,120		汰換沙發椅(組合式)(視藝系)。
50,800	50,800		汰換沙發組(1+2+3人座+大茶几)(公共系)。
44,000	44,000		汰換沙發組(三、二、一組合式)(分區總務組)。
100,000		100,000	新購交誼區座椅組(L長型式)(天母宿舍)。
90,000	90,000		汰換研究討論桌椅組(洽談桌椅組及沙發組)(幼教系)。
1,800,000		1,800,000	汰換一對一分離式冷氣(7.1kW)(天母宿舍30臺，博愛宿舍10臺)。
46,000	46,000		新購移動式冷暖氣機(冷暖氣能力，冷3.4KW/暖3.2KW)(分區學務組)。
1,024,000	1,024,000		汰換窗型冷氣機(7.1kW)(總務處)。
1,890,000	1,890,000		汰換一對一分離式冷氣(7.1kW)(總務處)。
60,000	60,000		汰換一對一分離式冷氣(10KW)(總務處)。
98,000	98,000		汰換一對一分離式冷氣(7.1KW含銅管加長)(特教系)。
35,000	35,000		汰換一對一分離式冷氣(4KW含銅管加長)(特教系)。
68,000	68,000		汰換一對一分離式冷氣(10KW含銅管加長)(特教系)。
76,000	76,000		汰換一對一分離式冷氣(4.1KW含銅管加長)(學務處)。
84,000	84,000		汰換一對一分離式冷氣(5.0KW含銅管加長)(學務處)。
459,000	459,000		汰換一對二分離式冷氣(5KW-5KW)(總務處)。
694,328	694,328		
635,250	635,250		施工費-瓦斯鍋爐熱水器(700GAL/HR)。
46,373	46,373		委託技術服務費-總包價法(固定費用)。
12,705	12,705		工程管理費-施工費2%
851,000	851,000		飲水機(總務處)(汰換22臺，新購15臺)。
992,000	992,000		新購停車管制設備(圖書館車道管制設備)(總務處)。
60,000		60,000	汰換接待櫃台(博愛宿舍)。
33,000		33,000	汰換液晶電視(43吋)(博愛宿舍)。

總 帳 科 目	計 畫 名 稱	單 位	數 量	單 價
	23.雙頻電冰箱	臺	3	25,000
	24.雙頻電冰箱	臺	1	25,000
	25.辦公隔間組	組	1	85,000
	26.置物櫃	組	9	13,500
	27.置物櫃	組	1	209,790
	28.公文櫃	組	1	26,000
	29.多用途置物櫃	組	5	18,800
	30.系統櫃	組	1	57,400
	31.系統櫃	組	1	76,650
	32.系統櫃	組	1	26,000
	33.系統櫃	組	1	124,500
	34.系統櫃	組	1	46,000
	35.系統櫃	組	1	26,000
	36.講臺	臺	6	12,000
	37.圖書架	組	2	17,000
	38.公佈欄	個	1	95,000
	39.遊戲治療組	組	1	45,000
	40.數位相機望遠鏡頭	顆	1	59,900
	41.磁性玻璃白板	組	2	53,000
	42.互動式電子白板	臺	2	235,000
	43.雙層白板	式	1	45,000
	44.電動銀幕	面	5	12,000
	45.大型電動布幕	組	1	230,000
	46.高架地板	式	1	98,000
	47.高架地板	式	1	480,000
	48.除濕機	臺	2	27,900
	49.環境清潔訓練機	臺	1	30,000
	50.體適能檢測系統	組	1	188,000
	51.樹帳篷	頂	2	16,800
	52.重力毯	組	1	143,162
	53.KPNP比賽型地墊	組	1	360,000
	54.醒獅	頭	4	24,000
	55.比賽用快壘球棒	支	5	18,000
	56.排球網	組	1	35,000
	57.曲棍球捕手護具	套	1	82,800

校務發展基金

擴充明細彙計表

109年度

單位：新臺幣元

金額			備註 (含規格或說明)
合計	本府補助收入及 學雜費等收入	5項自籌 收入	
75,000		75,000	汰換雙頻電冰箱(400公升節能標章)(博愛宿舍3臺)。
25,000	25,000		汰換雙頻電冰箱(400公升節能標章)(學務處1臺)。
85,000	85,000		汰換辦公隔間組(6人座)(幼教系)。
121,500	121,500		汰換置物櫃(撥碼鎖、90*51*180公分)(幼教系)。
209,790	209,790		汰換置物櫃(塑鋼108格)(心諮系)。
26,000	26,000		汰換公文櫃(含玻璃及鐵拉門公文櫃*6)(評鑑所)。
94,000	94,000		新購多用途置物櫃(6格)(水上系)。
57,400	57,400		新購系統櫃(W310*D50*H270)(通識教育中心)。
76,650	76,650		新購系統櫃(W390*D57*H270)(通識教育中心)。
26,000	26,000		新購系統矮櫃(高150公分含捲簾)(心諮系)。
124,500	124,500		新購系統櫃(高280公分含捲簾)(心諮系)。
46,000	46,000		新購系統櫃(180*60*275公分)(公共系)。
26,000	26,000		新購系統櫃(240*45*90公分)(公共系)。
72,000	72,000		汰換講臺(木製)(中語系4臺，英語系2臺)。
34,000	34,000		汰換圖書架(中語系)。
95,000	95,000		汰換公佈欄(史地系)。
45,000	45,000		新購遊戲治療組(心諮系)。
59,900	59,900		汰換數位相機望遠鏡頭(60-600MM)(人文藝術學院)。
106,000	106,000		汰換磁性玻璃白板(防眩光、210*360公分)(幼教系)。
470,000	470,000		新購互動式電子白板(面板對角55吋)(計網中心)。
45,000	45,000		新購雙層白板(480*140公分)(英語系)。
60,000	60,000		汰換電動銀幕(100吋)(英語系1面，數學系4面)。
230,000	230,000		新購大型電動布幕(含馬達)(舞蹈學系)。
98,000	98,000		汰換高架地板(含修改斜坡)(英語系)。
480,000	480,000		汰換高架地板(含白板、插座)(視藝系)。
55,800	55,800		新購除濕機(30坪)(舞蹈學系)。
30,000	30,000		新購環境清潔訓練機(特教中心)。
188,000	188,000		新購體適能檢測系統(體育系)。
33,600	33,600		新購樹帳篷(休管系)。
143,162	143,162		新購重力毯(競技所)。
360,000	360,000		汰換KPNP比賽型地墊(技擊系)。
96,000	96,000		汰換醒獅(運藝系)。
90,000	90,000		汰換比賽用快壘球棒(球類系)。
35,000	35,000		新購排球網(球類系)。
82,800	82,800		新購曲棍球捕手護具(含頭盔、護喉及護胸等)(球

總 帳 科 目	計 畫 名 稱	單 位	數 量	單 價
	58.練習用快壘球棒	支	5	13,000
	59.壘球捕手護具	套	2	25,000
	60.測速槍	組	1	63,000
	61.掌上型測速槍	支	2	20,000
	62.按摩槍組	臺	2	16,900
	63.划船比賽用雙槳	對	4	33,000
	64.動態肌力表現測功儀	臺	2	46,000
	65.智能LED敏捷反應訓練 開發模組	組	4	28,800
	66.ATF 25"比賽弓身右手	把	4	20,000
	67.SCATT射擊模擬器	組	1	88,600
	68.高階瞄準器SPY	組	2	41,000
	69.電子靶機	組	2	285,000
	70.舉重用訓練台	臺	3	130,000
	71.舉重槓鈴	支	6	10,000
	72.舉重專用包膠槓片	組	4	48,000
	73.蹲舉架(含舉重台)	臺	1	269,000
	74.多功能訓練架	臺	1	175,000
	75.手搖健身車	臺	2	88,000
	76.慣性阻力訓練機	臺	1	156,000
	77.腳踏車功率器	臺	1	550,000
	78.水底吸塵器	臺	1	40,000
	79.圖書經費	批	1	5,105,000
	80.製冰機	臺	1	43,050
	81.窗型冷氣機	套	12	32,000
	82.飲水機	套	5	23,000

校務發展基金

擴充明細彙計表

109年度

單位：新臺幣元

金 額			備 註 (含規格或說明)
合 計	本府補助收入及 學雜費等收入	5項自籌 收入	
			類系)。
65,000	65,000		新購練習用快壘球棒(球類系)。
50,000	50,000		新購壘球捕手護具(球類系)。
63,000	63,000		新購測速槍(球類系)。
40,000	40,000		新購掌上型測速槍(球類系)。
33,800	33,800		新購按摩槍組(水上系)。
132,000	132,000		汰換划船比賽用雙槳(水上系)。
92,000	92,000		新購動態肌力表現測功儀(水上系)。
115,200	115,200		新購智能LED敏捷反應訓練開發模組(運器所)。
80,000	80,000		新購ATF25"比賽弓身右手(陸上系)。
88,600	88,600		新購SCATT射擊模擬器(陸上系)。
82,000	82,000		新購高階瞄準器SPY(陸上系)。
570,000	570,000		新購電子靶機(陸上系)。
390,000	390,000		新購舉重用訓練台(陸上系)。
60,000	60,000		新購舉重槓鈴(桿長220cm含以上)(體育室)。
192,000	192,000		新購舉重專用包膠槓片(體育室)。
269,000	269,000		新購蹲舉架(含舉重台)(體育室)。
175,000	175,000		新購多功能訓練架(體育室)。
176,000	176,000		新購手搖健身車(可承載159kg±5%)(體育室)。
156,000	156,000		新購慣性阻力訓練機(體育室)。
550,000	550,000		新購腳踏車功率器(配合能量代謝測試系統)(體育室)。
40,000	40,000		新購水底吸塵器(分區體育室)。
5,105,000	5,105,000		新購圖書經費(依各圖書類別分批辦理採購)(圖書館)。
43,050	43,050		新購製冰機(220V)(健促中心)。
384,000		384,000	汰換窗型冷氣機(7.1kW)(博愛宿舍)。
115,000		115,000	汰換飲水機(博愛宿舍)。

臺北市立大學校務發展基金

增加無形資產明細表

中華民國109年度

單位：新臺幣元

前年度 決算數	上年度 預算數	科目及 項目名稱	金額			說 明
			合 計	本府補助 收入及學雜 費等收入	5項自籌 收入	
4,737,741	10,819,000	合計	6,360,000	6,360,000		
		電腦軟體	6,360,000	6,360,000		
		1.委託資訊服 務	2,530,000	2,530,000		
			1,650,000	1,650,000		校務行政資訊系統增修功能(電腦專案)。
			150,000	150,000		核心網路擴充設定(天母校區核心網路交換器汰換)(電腦專案計畫)。
			180,000	180,000		網域升級設定服務(網域安全性及郵件系統升級計畫)(電腦專案計畫)。
			550,000	550,000		郵件升級設定服務(網域安全性及郵件系統升級計畫)(電腦專案計畫)。
		2.購買電腦軟 體	3,830,000	3,830,000		
			1,680,000	1,680,000		各學院套裝軟體(分兩學期採購)(電腦專案)。
			400,000	400,000		全校網頁改版暨升級(全校網頁改版暨升級計畫)(電腦專案計畫)。
			1,500,000	1,500,000		教師評鑑系統資料庫(教師評鑑系統資料庫採購)(電腦專案計畫)。
			250,000	250,000		Exchange授權(網域安全性及郵件系統升級計畫)(電腦專案計畫)。

臺北市立大學校務發展基金

增加遞延費用明細表

中華民國109年度

單位：新臺幣元

前年度 決算數	上年度 預算數	科目及 項目名稱	金額			說 明
			合計	本府補助 收入及學雜 費等收入	5項自籌 收入	
41,071,502	36,139,000	合計	15,376,000	15,376,000		
		遞延費用	15,376,000	15,376,000		
		1.博愛校區科學館屋頂防漏整修工程	2,508,000	2,508,000		本年度所需工程費
			2,316,120	2,316,120		一、施工費
			2,037,000	2,037,000		1.平屋頂防水隔熱(含拆除運棄、收邊、落水頭及管線整理)，1,050平方公尺*每平方公尺1,940元。
			180,000	180,000		2.屋頂女兒牆防水施作(含破損修補)，200公尺*每公尺900元。
			99,120	99,120		3.落水管(含固定配件)，240公尺*每公尺413元。
			145,916	145,916		二、委託技術服務費(總包價法(固定費用))。
			45,964	45,964		三、工程管理費(依施工費2%提列)。
		2.博愛校區科學館電源改善工程	5,328,000	5,328,000		本年度所需工程費
			4,875,500	4,875,500		一、施工費
			72,000	72,000		1.照明110V次幹電源線路更新工程採60mm XLPE電纜線，240米*每米300元。
			217,500	217,500		2.照明110V教室接戶電源線路更新工程採8mm/3C電纜線，1,500米*每米145元。
			80,000	80,000		3.220V動力總盤(既有配電盤更新含箱體無熔絲開關及拆裝工資)，1盤*每盤80,000元。
			200,000	200,000		4.1F~4F每層1盤,樓層220V分電盤(既有配電盤更新含箱體無熔絲開關及拆裝工資)，4盤*每盤50,000元。
			756,000	756,000		5.教室辦公室既有冷氣電線,設置新分電盤及更新電線含安裝工資，42間*每間18,000元。
			200,000	200,000		6.動力220V(400A)主幹電源線路更新工程XLPE電纜線，200米*每米1,000元。
			54,000	54,000		7.動力220V次幹電源線路更新工程採60mm XLPE電纜線，180米*每米300元。
			290,000	290,000		8.冷氣220V教室接戶電源線路更新工程採8mm/3C電纜線，2,000

臺北市立大學校務發展基金

增加遞延費用明細表

中華民國109年度

單位：新臺幣元

前年度 決算數	上年度 預算數	科目及 項目名稱	金額			說 明
			合 計	本府補助 收入及學雜 費等收入	5項自籌 收入	
						米*每米145元。
			60,000	60,000		9.110V實驗室動力盤(既有配電盤更新含箱體無熔絲開關及拆裝工資)，1盤*每盤60,000元。
			200,000	200,000		10.1F~4F每層1盤,樓層110V分電盤(既有配電盤更新含箱體無熔絲開關及拆裝工資)(實驗室專用)，4盤*每盤50,000元。
			420,000	420,000		11.實驗室既有電線拆除工資,設置新分電盤及更新電線含安裝工資，14間*每間30,000元。
			200,000	200,000		12.動力110V(600A)主幹電源線路更新工程採400mm XLPE電纜線，200米*每米1,000元。
			120,000	120,000		13.動力110V次幹電源線路更新工程採100mm XLPE電纜線，240米*每米500元。
			180,000	180,000		14.110V教室接戶電源線路更新工程採12mm/3C電纜線，1,000米*每米180元。
			80,000	80,000		15.110V照明插座總盤(既有配電盤更新含箱體無熔絲開關及拆裝工資)，1盤*每盤80,000元。
			200,000	200,000		16.1F~4F每層1盤,樓層110V分電盤(既有配電盤更新含箱體無熔絲開關及拆裝工資)，4盤*每盤50,000元。
			588,000	588,000		17.教室辦公室既有電線拆除工資,設置新分電盤及更新電線含安裝工資，28間*每間21,000元。
			798,000	798,000		18.集線槽工程，570米*每米1,400元。
			160,000	160,000		19.照明110V(350A)主幹電源線路更新工程採200mm XLPE電纜線，200米*每米800元。
			355,912	355,912		二、委託技術服務費(總包價法(固定費用))。
			96,588	96,588		三、工程管理費(依施工費2%提列)。
			853,000	853,000		本年度所需工程費
		3.博愛校區勤 樸樓402高架 木地板拆除及 公誠樓5樓走 廊高架地板整 修	781,200	781,200		一、施工費
			27,200	27,200		1.高架木地板拆除運棄，68平方

臺北市立大學校務發展基金

增加遞延費用明細表

中華民國109年度

單位：新臺幣元

前年度 決算數	上年度 預算數	科目及 項目名稱	金額			說 明
			合 計	本府補助 收入及學雜 費等收入	5項自籌 收入	
			34,000	34,000		公尺*每平方公尺400元。
			720,000	720,000		2.地板修補與打蠟，68平方公尺*每平方公尺500元。
			57,028	57,028		3.高架地板整修(含拆除運棄)，450平方公尺*每平方公尺1,600元。
			14,772	14,772		二、委託技術服務費(總包價法(固定費用))。
		4.行政與科資大樓屋頂漏水改善工程	1,891,000	1,891,000		三、工程管理費(依施工費2%提列)。 本年度所需工程費
			1,746,740	1,746,740		一、施工費
			1,213,960	1,213,960		1.行政大樓屋頂遮雨棚鋁板矽膠更新(防霉性silicon)，5,518公尺*每公尺220元。
			382,360	382,360		2.科資大樓空橋屋頂鋁板矽膠更新(防霉性silicon)，1,738公尺*每公尺220元。
			150,420	150,420		3.工作架等防墜設施，327平方公尺*每平方公尺460元。
			110,045	110,045		二、委託技術服務費(總包價法(固定費用))。
			34,215	34,215		三、工程管理費(依施工費2%提列)。
		5.鴻坦樓屋頂桁架除鏽刷漆工程	4,796,000	4,796,000		本年度所需工程費
			4,429,050	4,429,050		一、施工費
			128,000	128,000		1.屋面鋼柱排水管更換，32支*每支4,000元。
			34,000	34,000		2.9樓走廊扶手除鏽、漆戶外漆，100公尺*每公尺340元。
			55,000	55,000		3.9樓走廊扶手安裝7m/m網目(8*8cm)特多龍編織網，100公尺*每公尺550元。
			238,200	238,200		4.施工廢料及拆除廢棄物搬運，3,970平方公尺*每平方公尺60元。
			40,000	40,000		5.零星打鑿修及施工後基本清潔工作，1式*每式40,000元。
			5,000	5,000		6.施工工程告示牌(全工程)，2面*每面2,500元。
			17,500	17,500		7.乙種安全圍籬(租用)及警示標誌，50公尺*每公尺350元。

臺北市立大學校務發展基金

增加遞延費用明細表

中華民國109年度

單位：新臺幣元

前年度 決算數	上年度 預算數	科 目 及 項 目 名 稱	金 額			說 明
			合 計	本府補助 收入及學雜 費等收入	5項自籌 收入	
			1,667,400	1,667,400		8.空中臨時施工吊架(含結構計算書)，3,970平方公尺*每平方公尺420元。
			1,926,600	1,926,600		9.屋面鋼構骨架(含鋼柱)除鏽、漆戶外漆，5,070平方公尺*每平方公尺380元。
			317,350	317,350		10.屋面鋼構骨鏽蝕C型鋼更換，5,770公斤*每公斤55元。
			279,030	279,030		二、委託技術服務費(總包價法(固定費用))。
			87,920	87,920		三、工程管理費(依施工費2%提列)。

臺北市立大學校務發展基金

資產報廢明細表

中華民國109年度

單位：新臺幣元

科 目	帳 面 價 值			殘餘價值	未實現重估增值減少數	報廢損失
	成本或重估價值	已提折舊額	淨 額			
合計	67,310,000	66,636,900	673,100	673,100		
不動產、廠房及設備	67,310,000	66,636,900	673,100	673,100		
機械及設備	13,776,000	13,638,240	137,760	137,760		
機械及設備	13,776,000	13,638,240	137,760	137,760		
交通及運輸設備	2,603,000	2,576,970	26,030	26,030		
交通及運輸設備	2,603,000	2,576,970	26,030	26,030		
什項設備	50,931,000	50,421,690	509,310	509,310		
什項設備	50,931,000	50,421,690	509,310	509,310		

註：本表係列報廢已屆耐用年限之不動產、廠房及設備，估計報廢拍賣收入873,100元。

臺北市立大學校務發展基金

基金增減數額明細表

中華民國109年度

單位：新臺幣元

項 目	金 額	說 明
期初基金數額	8,524,787,000	
加：		
以前年度公積撥充		
賸餘撥充		
公庫增撥數	137,779,000	現金增撥
其他		
減：		
填補短絀		
折減基金繳庫		
其他		
期末基金數額	8,662,566,000	

註：本表數據為全部版。

臺北市立大學校務發展基金

預計平衡表

中華民國109年12月31日

單位：新臺幣千元

107年(前年) 12月31日 決算數	科 目	109年12月31日 預計數	108年12月31日 預計數	比較增減(-)
30,243,043	資產合計	30,160,432	30,231,883	-71,451
30,243,043	資產	30,160,432	30,231,883	-71,451
2,205,208	流動資產	2,202,021	2,173,062	28,959
2,127,631	現金	2,124,444	2,095,485	28,959
2,127,631	銀行存款	2,124,444	2,095,485	28,959
30,851	應收款項	30,851	30,851	
3,844	應收帳款	3,844	3,844	
27,007	其他應收款	27,007	27,007	
46,726	預付款項	46,726	46,726	
9,710	預付費用	9,710	9,710	
37,016	其他預付款	37,016	37,016	
43,448	投資、長期應收款、貸墊款及準備金	43,448	43,448	
43,448	準備金	43,448	43,448	
26,176	退休及離職準備金	26,176	26,176	
17,272	其他準備金	17,272	17,272	
6,245,968	不動產、廠房及設備	6,228,752	6,279,124	-50,372
12,019	土地改良物	12,020	12,020	
48,222	土地改良物	48,222	48,222	
36,202	累計折舊－土地改良物	36,202	36,202	
5,316,151	房屋及建築	5,442,439	5,410,280	32,159
6,072,769	房屋及建築	6,410,547	6,272,768	137,779
756,618	累計折舊－房屋及建築	968,108	862,488	105,620
382,215	機械及設備	275,364	330,927	-55,563
1,138,740	機械及設備	1,164,845	1,151,684	13,161
756,525	累計折舊－機械及設備	889,481	820,757	68,724
30,474	交通及運輸設備	6,688	20,624	-13,936
126,468	交通及運輸設備	126,189	125,920	269
95,994	累計折舊－交通及運輸設備	119,501	105,296	14,205
297,016	什項設備	284,149	297,181	-13,032
635,246	什項設備	626,047	655,366	-29,319
338,230	累計折舊－什項設備	341,898	358,185	-16,287
208,092	購建中固定資產	208,092	208,092	

臺北市立大學校務發展基金

預計平衡表

中華民國109年12月31日

單位：新臺幣千元

107年(前年) 12月31日 決算數	科 目	109年12月31日 預計數	108年12月31日 預計數	比較增減(-)
208,092	未完工程	208,092	208,092	
7,813	無形資產	13,659	14,653	-994
7,813	無形資產	13,659	14,653	-994
7,691	電腦軟體	13,537	14,531	-994
122	其他無形資產	122	122	
21,740,605	其他資產	21,672,552	21,721,596	-49,044
145,888	遞延資產	106,714	141,344	-34,630
145,888	遞延費用	106,714	141,344	-34,630
21,594,717	什項資產	21,565,838	21,580,252	-14,414
1,355	存出保證金	1,355	1,355	
5,359	暫付及待結轉帳項	5,359	5,359	
21,942,605	代管資產	21,942,605	21,942,605	
354,601	累計折舊—代管資產	383,481	369,067	14,414
30,243,043	負債及淨值合計	30,160,432	30,231,883	-71,451
21,851,020	負債	21,822,140	21,836,554	-14,414
219,026	流動負債	219,026	219,026	
162,851	應付款項	162,851	162,851	
97,862	應付代收款	97,862	97,862	
58,175	應付費用	58,175	58,175	
6,814	其他應付款	6,814	6,814	
56,175	預收款項	56,175	56,175	
56,175	預收收入	56,175	56,175	
21,631,994	其他負債	21,603,114	21,617,528	-14,414
21,631,994	什項負債	21,603,114	21,617,528	-14,414
17,814	存入保證金	17,814	17,814	
26,176	應付退休及離職金	26,176	26,176	
0	暫收及待結轉帳項			
21,588,004	應付代管資產	21,559,124	21,573,538	-14,414
8,392,023	淨值	8,338,292	8,395,329	-57,037
8,324,788	基金	8,662,566	8,524,787	137,779
8,324,788	基金	8,662,566	8,524,787	137,779
8,324,788	基金	8,662,566	8,524,787	137,779

臺北市立大學校務發展基金

預計平衡表

中華民國109年12月31日

單位：新臺幣千元

107年(前年) 12月31日 決算數	科 目	109年12月31日 預計數	108年12月31日 預計數	比較增減(-)
617,357	公積	143,433	129,019	14,414
617,357	資本公積	143,433	129,019	14,414
617,357	受贈公積	143,433	129,019	14,414
-550,122	累積餘絀	-467,707	-258,477	-209,230
550,122	累積短絀	467,707	258,477	209,230
550,122	累積短絀	467,707	258,477	209,230

註：信託代理與保證資產(負債)前年度決算數4,680,350元，上年度調整後預計數4,680,350元，本年度預計數4,680,350元。

前年度 決算數	上年度 預算數	總分類帳科目 用途別科目	本年度預算數			服務成本
			合計	本府補助收入 及學雜費等收 入	5項自籌 收入	
1,691,786,556	1,560,250,000	合計	1,549,900,000	1,461,831,000	88,069,000	5,431,000
903,494,704	883,671,000	用人費用	860,899,000	857,501,000	3,398,000	324,000
524,132,199	560,986,270	正式員額薪資	548,308,590	548,308,590		
508,371,660	544,742,050	職員薪金	531,998,310	531,998,310		
13,272,939	13,756,620	工員工資	13,822,680	13,822,680		
2,487,600	2,487,600	警餉	2,487,600	2,487,600		
180,561,152	94,529,516	聘僱及兼職人員薪資	95,627,254	93,401,254	2,226,000	
		聘用人員薪金	3,407,209	3,407,209		
535,078	548,694	約僱職員薪金	551,214	551,214		
180,026,074	93,980,822	兼職人員酬金	91,668,831	89,442,831	2,226,000	
9,366,062	15,356,737	超時工作報酬	14,606,505	13,434,505	1,172,000	324,000
9,134,962	15,085,737	加班費	14,200,005	13,028,005	1,172,000	324,000
231,100	271,000	值班費	406,500	406,500		
71,925,418	80,531,809	獎金	77,024,927	77,024,927		
9,499,363	9,857,417	考績獎金	10,078,801	10,078,801		
62,426,055	70,674,392	年終獎金	66,946,126	66,946,126		
47,651,422	54,582,470	退休及卹償金	48,601,634	48,601,634		
41,579,095	53,779,406	職員退休及離職金	47,770,946	47,770,946		
6,072,327	803,064	工員退休及離職金	830,688	830,688		
69,858,451	77,684,198	福利費	76,730,090	76,730,090		
49,360,434	60,119,108	分擔員工保險費	56,972,830	56,972,830		
1,117,210	1,137,000	傷病醫藥費	1,137,000	1,137,000		
5,110,178	4,483,080	員工通勤交通費	5,163,480	5,163,480		
14,270,629	11,945,010	其他福利費	13,456,780	13,456,780		
333,533,846	258,703,000	服務費用	255,679,000	195,578,000	60,101,000	4,626,000
51,883,525	58,908,278	水電費	54,359,934	47,594,401	6,765,533	254,800
41,870,703	46,404,976	工作場所電費	45,468,037	41,050,110	4,417,927	196,000
5,026,047	5,095,302	工作場所水費	4,787,988	3,740,382	1,047,606	58,800
4,986,775	7,408,000	氣體費	4,103,909	2,803,909	1,300,000	
4,013,153	4,104,213	郵電費	3,727,963	3,592,950	135,013	
900,662	654,050	郵費	624,050	528,700	95,350	

校務發展基金

彙計表

109年度

單位：新臺幣元

試務成本	教學研究及訓輔成本	建教合作成本	推廣教育成本	學生公費及獎勵金	管理費用及總務費用
7,088,000	1,283,586,000	3,631,000	20,152,000	13,731,000	183,548,000
70,000	708,465,000	2,226,000	86,000		148,961,000
	453,698,099				94,610,491
	453,698,099				78,300,211
					13,822,680
					2,487,600
	89,442,831	2,226,000			3,958,423
					3,407,209
					551,214
	89,442,831	2,226,000			
70,000	8,782,167		86,000		4,577,338
70,000	8,375,667		86,000		4,577,338
	406,500				
	55,098,392				21,926,535
					10,078,801
	55,098,392				11,847,734
	39,717,271				8,884,363
	39,717,271				8,053,675
					830,688
	61,726,240				15,003,850
	46,339,360				10,633,470
	708,500				428,500
	3,477,600				1,685,880
	11,200,780				2,256,000
5,862,000	168,846,000	651,000	18,626,000		31,938,000
	47,539,521		471,136		
	41,010,910		356,025		
	3,724,702		115,111		
	2,803,909				
60,000	3,532,950		135,013		
60,000	468,700		95,350		

前年度 決算數	上年度 預算數	總分類帳科目		雜項業務費用	雜項費用
		用途別科目			
1,691,786,556	1,560,250,000	合計		478,000	32,255,000
903,494,704	883,671,000	用人費用		5,000	762,000
524,132,199	560,986,270	正式員額薪資			
508,371,660	544,742,050	職員薪金			
13,272,939	13,756,620	工員工資			
2,487,600	2,487,600	警餉			
180,561,152	94,529,516	聘僱及兼職人員薪資			
		聘用人員薪金			
535,078	548,694	約僱職員薪金			
180,026,074	93,980,822	兼職人員酬金			
9,366,062	15,356,737	超時工作報酬		5,000	762,000
9,134,962	15,085,737	加班費		5,000	762,000
231,100	271,000	值班費			
71,925,418	80,531,809	獎金			
9,499,363	9,857,417	考績獎金			
62,426,055	70,674,392	年終獎金			
47,651,422	54,582,470	退休及卹償金			
41,579,095	53,779,406	職員退休及離職金			
6,072,327	803,064	工員退休及離職金			
69,858,451	77,684,198	福利費			
49,360,434	60,119,108	分擔員工保險費			
1,117,210	1,137,000	傷病醫藥費			
5,110,178	4,483,080	員工通勤交通費			
14,270,629	11,945,010	其他福利費			
333,533,846	258,703,000	服務費用		446,000	24,684,000
51,883,525	58,908,278	水電費		54,880	6,039,597
41,870,703	46,404,976	工作場所電費		39,200	3,865,902
5,026,047	5,095,302	工作場所水費		15,680	873,695
4,986,775	7,408,000	氣體費			1,300,000
4,013,153	4,104,213	郵電費			
900,662	654,050	郵費			

校務發展基金

彙計表

109年度

單位：新臺幣元

前年度 決算數	上年度 預算數	總分類帳科目 用途別科目	本年度預算數			服務成本
			合計	本府補助收入 及學雜費等收 入	5項自籌 收入	
1,495,371	1,650,163	電話費	1,353,913	1,314,250	39,663	
1,617,120	1,800,000	數據通信費	1,750,000	1,750,000		
40,150,261	16,680,783	旅運費	19,626,334	15,293,134	4,333,200	1,200
3,471,193	2,800,350	國內旅費	2,519,800	2,488,800	31,000	
8,232,861	4,295,000	國外旅費	3,785,700	520,000	3,265,700	
1,964,896		大陸地區旅費				
1,023,344	592,000	貨物運費	5,085,000	5,085,000		
25,457,967	8,993,433	其他旅運費	8,235,834	7,199,334	1,036,500	1,200
18,343,236	13,654,839	印刷裝訂與廣告費	11,540,680	10,824,689	715,991	10,841
15,480,814	9,751,553	印刷及裝訂費	9,043,190	8,333,199	709,991	4,841
2,862,422	3,903,286	廣(公)告費	2,497,490	2,491,490	6,000	6,000
32,751,489	47,755,240	修理保養及保固費	46,369,500	40,674,500	5,695,000	335,000
6,193,197	11,770,000	一般房屋修護費	10,763,600	8,728,600	2,035,000	335,000
11,811,247	21,257,000	機械及設備修護費	18,763,100	18,763,100		
256,718	158,240	交通及運輸設備修護費	183,240	183,240		
14,490,327	14,570,000	什項設備修護費	16,659,560	12,999,560	3,660,000	
2,426,886	1,891,424	保險費	1,969,975	1,790,725	179,250	108,000
	8,000	一般房屋保險費	8,000		8,000	8,000
19,761	15,693	交通及運輸設備保險費	15,693	15,693		
54,248	90,000	責任保險費	90,000	90,000		
2,352,877	1,777,731	其他保險費	1,856,282	1,685,032	171,250	100,000
91,995,313	70,470,082	一般服務費	77,788,776	51,140,719	26,648,057	1,668,025
101,973	135,504	佣金、匯費、經理費及 手續費	146,532	61,032	85,500	
22,491,099	27,092,757	外包費	31,340,887	24,690,887	6,650,000	
68,419,731	41,777,821	計時與計件人員酬金	44,985,357	25,222,800	19,762,557	1,518,025
982,510	1,464,000	體育活動費	1,316,000	1,166,000	150,000	150,000
91,138,865	44,358,141	專業服務費	39,415,838	23,886,785	15,529,053	2,248,134
106,000	60,000	法律事務費	60,000	60,000		
95,000		工程及管理諮詢服務費				
81,550,543	36,146,809	講課鐘點、稿費、出席 審查及查詢費	33,316,838	18,731,785	14,585,053	2,248,134
841,295	1,620,000	委託檢驗(定)試驗認證費	1,032,000	1,032,000		

校務發展基金

彙計表

109年度

單位：新臺幣元

試務成本	教學研究及訓輔成本	建教合作成本	推廣教育成本	學生公費及獎勵金	管理費用及總務費用
	1,314,250		39,663		
	1,750,000				
232,000	18,711,134	651,000	31,000		
217,000	2,271,800		31,000		
	3,170,000	615,700			
15,000	5,070,000				
	8,199,334	35,300			
872,745	9,893,905		415,150		58,039
232,745	8,042,415		415,150		58,039
640,000	1,851,490				
	40,486,260		100,000		183,240
	8,723,600				
	18,763,100				183,240
	12,999,560		100,000		
30,000	1,734,664		71,250		15,693
					15,693
	90,000				
30,000	1,644,664		71,250		
4,667,255	22,419,434		5,392,451		30,651,028
	61,032		85,500		
	1,025,418				23,498,931
4,667,255	20,498,984		5,306,951		6,820,097
	834,000				332,000
	24,528,132		12,010,000		150,000
	60,000				
	18,579,132		12,010,000		
	1,032,000				

前年度 決算數	上年度 預算數	總分類帳科目		雜項業務費用	雜項費用
		用途別科目			
1,495,371	1,650,163	電話費			
1,617,120	1,800,000	數據通信費			
40,150,261	16,680,783	旅運費			
3,471,193	2,800,350	國內旅費			
8,232,861	4,295,000	國外旅費			
1,964,896		大陸地區旅費			
1,023,344	592,000	貨物運費			
25,457,967	8,993,433	其他旅運費			
18,343,236	13,654,839	印刷裝訂與廣告費			290,000
15,480,814	9,751,553	印刷及裝訂費			290,000
2,862,422	3,903,286	廣(公)告費			
32,751,489	47,755,240	修理保養及保固費		5,000	5,260,000
6,193,197	11,770,000	一般房屋修護費		5,000	1,700,000
11,811,247	21,257,000	機械及設備修護費			
256,718	158,240	交通及運輸設備修護費			
14,490,327	14,570,000	什項設備修護費			3,560,000
2,426,886	1,891,424	保險費		10,368	
	8,000	一般房屋保險費			
19,761	15,693	交通及運輸設備保險費			
54,248	90,000	責任保險費			
2,352,877	1,777,731	其他保險費		10,368	
91,995,313	70,470,082	一般服務費		223,099	12,767,484
101,973	135,504	佣金、匯費、經理費及手續費			
22,491,099	27,092,757	外包費		166,538	6,650,000
68,419,731	41,777,821	計時與計件人員酬金		56,561	6,117,484
982,510	1,464,000	體育活動費			
91,138,865	44,358,141	專業服務費		152,653	326,919
106,000	60,000	法律事務費			
95,000		工程及管理諮詢服務費			
81,550,543	36,146,809	講課鐘點、稿費、出席審查及查詢費		152,653	326,919
841,295	1,620,000	委託檢驗(定)試驗認證費			

校務發展基金

彙計表

109年度

單位：新臺幣元

前年度 決算數	上年度 預算數	總分類帳科目 用途別科目	本年度預算數			服務成本
			合計	本府補助收入 及學雜費等收 入	5項自籌 收入	
5,012,802	3,649,000	電腦軟體服務費	3,649,000	3,649,000		
3,533,225	2,882,332	其他	1,358,000	414,000	944,000	
831,118	880,000	公共關係費	880,000	780,097	99,903	
831,118	880,000	公共關係費	880,000	780,097	99,903	
93,199,182	57,130,000	材料及用品費	52,389,000	47,026,000	5,363,000	481,000
22,422,812	17,018,979	使用材料費	17,565,056	14,605,056	2,960,000	150,000
152,753	178,979	油脂	189,650	189,650		
22,270,059	16,840,000	設備零件	17,375,406	14,415,406	2,960,000	150,000
70,776,370	40,111,021	用品消耗	34,823,944	32,420,944	2,403,000	331,000
6,737,110	4,875,326	辦公(事務)用品	4,541,810	4,425,729	116,081	9,751
4,525,209	4,887,400	報章什誌	4,889,000	4,889,000		
4,650,469	4,496,586	農業與園藝用品及環境 美化費	4,500,448	4,500,448		
1,810,405	2,022,664	化學藥劑與實驗用品	2,228,984	2,228,984		
1,594,804	1,926,300	服裝	1,777,920	1,692,920	85,000	20,000
761,011	923,300	醫療用品(非醫療院所使 用)	992,000	992,000		
50,697,362	20,979,445	其他	15,893,782	13,691,863	2,201,919	301,249
19,383,777	12,911,000	租金與利息	12,740,000	12,618,000	122,000	
1,972,531	36,000	地租及水租	36,000	36,000		
1,972,531	36,000	場地租金	36,000	36,000		
	57,000	房租	57,000		57,000	
	57,000	一般房屋租金	57,000		57,000	
12,947,573	11,542,850	機器租金	11,542,850	11,542,850		
12,947,573	11,542,850	電腦租金及使用費	11,542,850	11,542,850		
2,751,071	1,275,150	交通及運輸設備租金	1,104,150	1,039,150	65,000	
19,500		船租				
2,731,571	1,275,150	車租	1,104,150	1,039,150	65,000	
1,708,015		什項設備租金				
1,708,015		什項設備租金				
4,587		利息				
4,587		其他利息				
276,576,451	289,185,000	折舊、折耗及攤銷	310,673,000	307,942,000	2,731,000	

校務發展基金

彙計表

109年度

單位：新臺幣元

試務成本	教學研究及訓輔成本	建教合作成本	推廣教育成本	學生公費及獎勵金	管理費用及總務費用
	3,649,000				
	1,208,000				150,000
					880,000
					880,000
620,000	43,785,000	754,000	1,318,000		2,594,000
95,000	14,315,406		650,000		189,650
					189,650
95,000	14,315,406		650,000		
525,000	29,469,594	754,000	668,000		2,404,350
325,000	1,741,169		106,330		2,359,560
	4,889,000				
	4,500,448				
	2,228,984				
	1,680,520		65,000		12,400
	992,000				
200,000	13,437,473	754,000	496,670		32,390
36,000	12,582,000		122,000		
36,000					
36,000					
			57,000		
			57,000		
	11,542,850				
	11,542,850				
	1,039,150		65,000		
	1,039,150		65,000		
	310,673,000				

前年度 決算數	上年度 預算數	總分類帳科目		雜項業務費用	雜項費用
		用途別科目			
5,012,802	3,649,000	電腦軟體服務費			
3,533,225	2,882,332	其他			
831,118	880,000	公共關係費			
831,118	880,000	公共關係費			
93,199,182	57,130,000	材料及用品費	27,000		2,810,000
22,422,812	17,018,979	使用材料費	5,000		2,160,000
152,753	178,979	油脂			
22,270,059	16,840,000	設備零件	5,000		2,160,000
70,776,370	40,111,021	用品消耗	22,000		650,000
6,737,110	4,875,326	辦公(事務)用品			
4,525,209	4,887,400	報章什誌			
4,650,469	4,496,586	農業與園藝用品及環境 美化費			
1,810,405	2,022,664	化學藥劑與實驗用品			
1,594,804	1,926,300	服裝			
761,011	923,300	醫療用品(非醫療院所使 用)			
50,697,362	20,979,445	其他	22,000		650,000
19,383,777	12,911,000	租金與利息			
1,972,531	36,000	地租及水租			
1,972,531	36,000	場地租金			
	57,000	房租			
	57,000	一般房屋租金			
12,947,573	11,542,850	機器租金			
12,947,573	11,542,850	電腦租金及使用費			
2,751,071	1,275,150	交通及運輸設備租金			
19,500		船租			
2,731,571	1,275,150	車租			
1,708,015		什項設備租金			
1,708,015		什項設備租金			
4,587		利息			
4,587		其他利息			
276,576,451	289,185,000	折舊、折耗及攤銷			

校務發展基金

彙計表

109年度

單位：新臺幣元

前年度 決算數	上年度 預算數	總分類帳科目 用途別科目	本年度預算數			服務成本
			合計	本府補助收入 及學雜費等收 入	5項自籌 收入	
211,096,950	230,057,000	不動產、廠房及設備折舊	238,899,000	238,899,000		
4,858,305		土地改良物折舊				
72,677,089	105,870,000	一般房屋折舊	105,620,000	105,620,000		
84,690,369	82,298,000	機械及設備折舊	82,362,000	82,362,000		
11,287,843	11,098,000	交通及運輸設備折舊	16,782,000	16,782,000		
37,583,344	30,791,000	什項設備折舊	34,135,000	34,135,000		
12,688,443	14,466,000	其他折舊性資產折舊	14,414,000	14,414,000		
12,688,443	14,466,000	代管資產折舊	14,414,000	14,414,000		
52,791,058	44,662,000	攤銷	57,360,000	54,629,000	2,731,000	
8,339,524	3,979,000	攤銷電腦軟體費	7,354,000	7,354,000		
44,451,534	40,683,000	其他攤銷費用	50,006,000	47,275,000	2,731,000	
2,303,760	2,832,000	稅捐與規費(強制費)	2,210,000	82,000	2,128,000	
33,660	95,000	土地稅	29,000		29,000	
33,660	95,000	一般土地地價稅	29,000		29,000	
2,101,293	2,183,000	房屋稅	2,099,000		2,099,000	
2,101,293	2,183,000	一般房屋稅	2,099,000		2,099,000	
29,970	529,970	消費與行為稅	29,970	29,970		
	500,000	營業稅				
29,970	29,970	使用牌照稅	29,970	29,970		
138,837	24,030	規費	52,030	52,030		
		行政規費與強制費	27,000	27,000		
21,720	21,720	汽車燃料使用費	21,720	21,720		
110,000		未足額進用身障人員差 額補助費				
7,117	2,310	其他	3,310	3,310		
40,720,598	42,244,000	會費、捐助、補助、分攤、 救助(濟)與交流活動費	43,509,000	32,354,000	11,155,000	
257,655	141,000	會費	195,742	195,742		
257,655	141,000	學術團體會費	195,742	195,742		
32,576,940	33,779,000	捐助、補助與獎助	34,783,258	26,593,258	8,190,000	
21,184,373	30,204,382	獎助學員生給與	31,232,740	23,442,740	7,790,000	
11,392,567	3,574,618	其他	3,550,518	3,150,518	400,000	
2,512,368	2,324,000	補貼(償)、獎勵、慰問與救	2,330,000	65,000	2,265,000	

校務發展基金

彙計表

109年度

單位：新臺幣元

試務成本	教學研究及訓輔成本	建教合作成本	推廣教育成本	學生公費及獎勵金	管理費用及總務費用
	238,899,000				
	105,620,000				
	82,362,000				
	16,782,000				
	34,135,000				
	14,414,000				
	14,414,000				
	57,360,000				
	7,354,000				
	50,006,000				
	27,000				55,000
					29,970
					29,970
	27,000				25,030
	27,000				21,720
					3,310
500,000	28,878,000			13,731,000	
	195,742				
	195,742				
500,000	20,152,258			13,731,000	
	17,501,740			13,731,000	
500,000	2,650,518				
	2,330,000				

前年度 決算數	上年度 預算數	總分類帳科目		雜項業務費用	雜項費用
		用途別科目			
211,096,950	230,057,000	不動產、廠房及設備折舊			
4,858,305		土地改良物折舊			
72,677,089	105,870,000	一般房屋折舊			
84,690,369	82,298,000	機械及設備折舊			
11,287,843	11,098,000	交通及運輸設備折舊			
37,583,344	30,791,000	什項設備折舊			
12,688,443	14,466,000	其他折舊性資產折舊			
12,688,443	14,466,000	代管資產折舊			
52,791,058	44,662,000	攤銷			
8,339,524	3,979,000	攤銷電腦軟體費			
44,451,534	40,683,000	其他攤銷費用			
2,303,760	2,832,000	稅捐與規費(強制費)			2,128,000
33,660	95,000	土地稅			29,000
33,660	95,000	一般土地地價稅			29,000
2,101,293	2,183,000	房屋稅			2,099,000
2,101,293	2,183,000	一般房屋稅			2,099,000
29,970	529,970	消費與行為稅			
	500,000	營業稅			
29,970	29,970	使用牌照稅			
138,837	24,030	規費			
		行政規費與強制費			
21,720	21,720	汽車燃料使用費			
110,000		未足額進用身障人員差額補助費			
7,117	2,310	其他			
40,720,598	42,244,000	會費、捐助、補助、分攤、救助(濟)與交流活動費			400,000
257,655	141,000	會費			
257,655	141,000	學術團體會費			
32,576,940	33,779,000	捐助、補助與獎助			400,000
21,184,373	30,204,382	獎助學員生給與			
11,392,567	3,574,618	其他			400,000
2,512,368	2,324,000	補貼(償)、獎勵、慰問與救			

校務發展基金

彙計表

109年度

單位：新臺幣元

前年度 決算數	上年度 預算數	總分類帳科目 用途別科目	本年度預算數			服務成本
			合計	本府補助收入 及學雜費等收 入	5項自籌 收入	
		助(濟)				
396,620	224,000	獎勵費用	224,000	65,000	159,000	
2,115,748	2,100,000	其他	2,106,000		2,106,000	
5,373,635	6,000,000	競賽及交流活動費	6,200,000	5,500,000	700,000	
5,373,635	6,000,000	交流活動費	6,200,000	5,500,000	700,000	
22,574,238	13,574,000	其他	11,801,000	8,730,000	3,071,000	
22,574,238	13,574,000	其他費用	11,801,000	8,730,000	3,071,000	
22,574,238	13,574,000	其他	11,801,000	8,730,000	3,071,000	

校務發展基金

彙計表

109年度

單位：新臺幣元

試務成本	教學研究及訓輔成本	建教合作成本	推廣教育成本	學生公費及獎勵金	管理費用及總務費用
	224,000				
	2,106,000				
	6,200,000				
	6,200,000				
	10,330,000				
	10,330,000				
	10,330,000				

前年度 決算數	上年度 預算數	總分類帳科目		雜項業務費用	雜項費用
		用途別科目			
		助(濟)			
396,620	224,000	獎勵費用			
2,115,748	2,100,000	其他			
5,373,635	6,000,000	競賽及交流活動費			
5,373,635	6,000,000	交流活動費			
22,574,238	13,574,000	其他			1,471,000
22,574,238	13,574,000	其他費用			1,471,000
22,574,238	13,574,000	其他			1,471,000

校務發展基金

彙計表

109年度

單位：新臺幣元

臺北市立大學校務發展基金

員工人數彙計表

中華民國109年度

單位：人

科 目	本年度最高可 進用員額數	本年度 增減數	上年度最高可 進用員額數	增 減 原 因
合計	583	1	582	
業務總支出部分	583	1	582	
行銷及業務部分	417	-4	421	
正式職員	417	-4	421	推動學生事務與輔導創新工作專業人力規劃，遞補軍訓室主任1人，故減列職員4人。
管理、研發及其他部分	166	5	161	
正式職員	121		121	
臨時職員	6	5	1	推動學生事務與輔導創新工作專業人力規劃，新增約聘5人。
正式工員	35		35	
正式駐警衛	4		4	

註：1.本表不包含臨時工員人數。

2.本表臨時職員係指奉准有案之約聘僱人員。

3.依照「臺北市立大學校務發展基金進用臨時人員管理要點」規定，預計進用臨時人員28人，編列於「計時與計件人員酬金」及「其他」項下。

4.本年度辦理校園清潔維護及駐衛保全等勞務承攬，人力預計為78人，編列於「外包費」項下。

本 頁 空 白

科 目	合計	正式 員額 薪資	聘僱 人員 薪資	超時 工作 報酬	津貼	獎 金			
						年終 獎金	考績 獎金	績效 獎金	其他
合計	860,899,000	548,308,590	3,958,423	14,606,505		66,946,126	10,078,801		
業務總支出部分	860,899,000	548,308,590	3,958,423	14,606,505		66,946,126	10,078,801		
服務成本	324,000			324,000					
職員	199,600			199,600					
工員	124,400			124,400					
試務成本	70,000			70,000					
職員	70,000			70,000					
教學研究及訓輔 成本	708,465,000	453,698,099		8,782,167		55,098,392			
職員	708,461,400	453,698,099		8,778,567		55,098,392			
工員	3,600			3,600					
建教合作成本	2,226,000								
職員	2,226,000								
推廣教育成本	86,000			86,000					
職員	63,000			63,000					
工員	23,000			23,000					
管理費用及總務 費用	148,961,000	94,610,491	3,958,423	4,577,338		11,847,734	10,078,801		
職員	131,658,406	80,787,811	3,958,423	4,577,338		11,847,734	10,078,801		
工員	17,302,594	13,822,680							
雜項業務費用	5,000			5,000					
職員	5,000			5,000					
雜項費用	762,000			762,000					
職員	762,000			762,000					

註：1.本表不包含臨時工員薪津。

2.依照「臺北市立大學校務發展基金進用臨時人員管理要點」規定，預計進用臨時人員28人，計經費12,439,004元，編列於「計時與計件人員酬金」及「其他」項下。

3.本年度辦理校園清潔維護及駐衛保全等勞務承攬，人力預計為78人，計經費31,340,887元，編列於「外包費」項下。

校務發展基金

彙計表

109年度

單位：新臺幣元

退休及卹償金		資遣費	福 利 費					提繳費	兼任人員用人費用
退休金	卹償金		分擔保險費	傷病醫藥費	提撥福利金	員工通勤交通費	其他福利費		
48,601,634			56,972,830	1,137,000		5,163,480	13,456,780	91,668,831	
48,601,634			56,972,830	1,137,000		5,163,480	13,456,780	91,668,831	
39,717,271			46,339,360	708,500		3,477,600	11,200,780	89,442,831	
39,717,271			46,339,360	708,500		3,477,600	11,200,780	89,442,831	
								2,226,000	
								2,226,000	
8,884,363			10,633,470	428,500		1,685,880	2,256,000		
8,053,675			7,984,244	428,500		1,685,880	2,256,000		
830,688			2,649,226						

區分及職稱	人數	擔任工作	聘用或約僱 起訖期間	薪點	年需經費
合計	6				3,958,423
聘用人員小計	5				3,407,209
專業人員	5				3,407,209
宿舍輔導員	2	辦理宿舍業務	109.01.01~109.12.31	376	1,473,530
宿舍輔導員	3	辦理宿舍業務	109.01.01~109.12.31	328	1,933,679
約僱人員小計	1				551,214
約僱人員	1	救生員-游泳池意外傷害 救護工作	109.01.01~109.12.31	280	551,214

校務發展基金

人員明細表

109年度

單位：新臺幣元

小計	月 支				經費來源 及其科目
	折合 金額	勞保 保險費	健康 保險費	離職 儲金	
111,072	93,774	7,146	4,368	5,784	管理費用及總務費用
145,802	122,705	9,828	5,709	7,560	管理費用及總務費用
41,570	34,916	2,831	1,645	2,178	管理費用及總務費用

本 頁 空 白

臺北市立大學校務發展基金

資產折舊明細表

中華民國109年度

單位：新臺幣千元

項 目	合 計	不動產、廠房及設備							投資性不動產	其他
		土地改良物	房屋及建築	機械及設備	交通及運輸設備	什項設備	租賃資產	租賃權益改良		
前年度決算資產原值	29,964,050	48,222	6,072,769	1,138,740	126,468	635,246				21,942,605
上年度預計新增資產原值	232,515		199,999	12,944	-548	20,120				
本年度預計新增資產原值	121,890		137,779	13,161	269	-29,319				
資產重估增值額										
本年度(12月底止)資產總額	30,318,455	48,222	6,410,547	1,164,845	126,189	626,047				21,942,605
折舊方法			直線法	直線法	直線法	直線法				直線法
折舊率			1.65	7.07	13.30	5.45				0.07
本年度應提折舊額	253,313		105,620	82,362	16,782	34,135				14,414
教學研究及訓輔成本	253,313		105,620	82,362	16,782	34,135				14,414

註：本表數據為全部版。

車輛明

中華民國

工作計畫別	車輛種類	車號	廠牌及引擎號碼	購置年月	汽缸總排氣量(立方公分)	合計	牌照稅(全年)	燃料使用費(全年)
合計	車輛6輛					443,123	29,970	21,720
管理費用及總務費用	大客車1輛							
	客貨兩用車1輛							
	重型公務機車2輛							
	小客車2輛							
	大客車	051-WF	三菱4P10-B42156	201504	2,998	105,690	4,500	5,040
	客貨兩用車	AAN-8591	中華4G64C030932	201310	2,000	113,673	11,230	6,180
	重型公務機車	AAA7975	光陽SJ25PB-208439	201303	125	11,076		450
	重型公務機車	AAA7976	光陽SJ25PB-208763	201303	125	11,075		450
小客車	3070-HQ	福特B2533559S	201108	1,800	105,151	7,120	4,800	
小客車	9321-ET	豐田503176140	200604	1,500	96,458	7,120	4,800	

註：本表數據為全部版。

校務發展基金

細表

109年度

單位：新臺幣元

油料費(全年)			液化石油氣(全年)			修護費	檢驗執照及保險費
數量 (公升)	單價	金額	數量 (公升)	單價	金額		
		172,648			17,002	183,240	18,543
2,160	26.0	56,160				33,000	6,990
1,608	27.3	43,898				49,000	3,365
288	28.8	8,295				1,620	711
288	28.8	8,294				1,620	711
828	28.8	23,846	924	18.4	17,002	49,000	3,383
1,044	30.8	32,155				49,000	3,383

本 頁 空 白

臺北市立大學校務發展基金

5年來主要業務計畫分析表

中華民國109年度

單位：新臺幣千元

年 度 及 項 目	單 位	數 量	單位成本(元)或 平均利(費)率	預(決)算數	說 明
(本)年度預算數					
教學訓輔	人	7,051	182,043.11	1,283,586	
(上)年度預算數					
教學訓輔	人	7,064	182,303.79	1,287,794	
(前)年度決算數					
教學訓輔	人	7,500	164,548.26	1,234,112	
(106)年度決算數					
教學訓輔	人	7,418	181,531.75	1,346,603	
(105)年度決算數					
教學訓輔	人	7,331	179,435.12	1,315,439	

計畫、項目 及計畫期間	計畫內容	全程計畫 總金額	分 年	
			以前年度 預算數	109年度
合計		551,118,205	413,339,000	137,779,000
固定資產建設改良擴充		551,118,205	413,339,000	137,779,000
專案計畫		551,118,205	413,339,000	137,779,000
(一) 圖書館改建工程		551,118,205	413,339,000	137,779,000
1. 圖書館改建工程(委託技術服務費) (101-109年度)	辦理圖書館改建工程(委託技術服務費)	23,872,219	18,718,518	5,153,701
2. 圖書館改建工程(工程費) (105-109年度)	辦理圖書館改建工程(工程費)	527,245,986	394,620,482	132,625,299

註：本表數據為全部版。

校務發展基金

年資金需求表

109年度

單位：新臺幣元

資 金 需 求 表					備 註
110年度	111年度	112年度	113年度	114年度以後	
					市議會審定總工程費527,245,986元，截至本年度累計編列527,245,781元，餘205元不再編列。

固定資產建設改良擴

中華民國

計畫名稱	合計		自有資產			
	金額	%	小計		營運資金	出售 不適用資產
			金額	%		
合計	189,200,000	100.00	189,200,000	100.00	51,421,000	
專案計畫	137,779,000	72.82	137,779,000	72.82		
繼續性計畫	137,779,000	72.82	137,779,000	72.82		
(一) 圖書館改建工程	137,779,000	72.82	137,779,000	72.82		
1. 圖書館改建工程(委託技術服務費)	5,153,701	2.72	5,153,701	2.72		
2. 圖書館改建工程(工程費)	132,625,299	70.10	132,625,299	70.10		
一般建築及設備計畫	51,421,000	27.18	51,421,000	27.18	51,421,000	
一次性項目	51,421,000	27.18	51,421,000	27.18	51,421,000	
機械及設備	26,937,000	14.24	26,937,000	14.24	26,937,000	
交通及運輸設備	2,872,000	1.52	2,872,000	1.52	2,872,000	
什項設備	21,612,000	11.42	21,612,000	11.42	21,612,000	

註：本表數據為全部版。

校務發展基金

充資金來源明細表

109年度

單位：新臺幣元

金		外 借 資 金			
公庫撥款	其 他	小 計		國內借款	國外借款
		金 額	%		
137,779,000					
137,779,000					
137,779,000					
137,779,000					
5,153,701					
132,625,299					

固定資產建設改良擴充

中華民國

計畫名稱	投資總額	資金來源				外借資金
		自有資金			其他	
		營運資金	出售不適用資產	公庫撥款		
合計	602,539,205	51,421,000		551,118,205		
專案計畫	551,118,205			551,118,205		
繼續性計畫	551,118,205			551,118,205		
(一) 圖書館改建工程	551,118,205			551,118,205		
1. 圖書館改建工程(委託技術服務費)	23,872,219			23,872,219		
2. 圖書館改建工程(工程費)	527,245,986			527,245,986		
一般建築及設備計畫	51,421,000	51,421,000				
一次性項目	51,421,000	51,421,000				
機械及設備	26,937,000	26,937,000				
交通及運輸設備	2,872,000	2,872,000				
什項設備	21,612,000	21,612,000				

註：本表數據為全部版。

校務發展基金

計畫預期進度明細表

109年度

單位：新臺幣元

計 畫					預 算 數			
目標 能量	進度 起訖 年月	資金 成本 率%	現值 報酬 率%	收回 年限 (年)	本年度		截至本年度累計	
					金額	占全部 計畫%	金額	占全部 計畫%
					189,200,000	31.40	602,539,000	100.00
					137,779,000	25.00	551,118,000	100.00
					137,779,000	25.00	551,118,000	100.00
					137,779,000	25.00	551,118,000	100.00
為解圖書館建物老舊、設備待更新及空間不足等窘況，並提升教學環境品質。	101.01-109.12				5,153,701	21.59	23,872,219	100.00
為解圖書館建物老舊、設備待更新及空間不足等窘況，並提升教學環境品質。	105.01-109.12				132,625,299	25.15	527,245,781	100.00
					51,421,000	100.00	51,421,000	100.00
					51,421,000	100.00	51,421,000	100.00
提高教學品質，帶動教育革新。	109.01-109.12				26,937,000	100.00	26,937,000	100.00
提高教學品質，帶動教育革新。	109.01-109.12				2,872,000	100.00	2,872,000	100.00
提高教學品質，帶動教育革新。	109.01-109.12				21,612,000	100.00	21,612,000	100.00

臺北市立大學校務發展基金

臺北市市立大學校院校務發展基金收支保管及運用自治條例

中華民國 97 年 6 月 20 日

臺北市議會第 10 屆第 6 次臨時大會第 5 次會議三讀審議通過

第一條 臺北市為因應高等教育發展趨勢，提昇教育品質，增進教育績效，特依教育經費編列與管理法第十四條及預算法第九十六條第二項準用同法第二十一條規定，制定本自治條例。臺北市各市立大學校院（以下簡稱各校）應設置校務發展基金；其收支、保管及運用，除法規另有規定外，依本自治條例之規定。

第二條 校務發展基金為預算法第四條第一項第二款第四目所定之作業基金，以臺北市政府教育局為主管機關，各校為管理機關。

第三條 校務發展基金之收支、保管及運用，各校應設管理委員會管理，並由校務會議下設之經費稽核委員會監督。前項管理委員會置委員七人至十五人，由校長任召集人，其中不兼行政職務之教師代表不得少於三分之一，必要時，得聘請校外專業人士參與。委員任期二年，由校長遴選，提經校務會議同意後聘任之。第一項之經費稽核委員會置委員七人至十五人，由校務會議成員中推選產生，其中不兼行政職務之教師代表不得少於三分之一。但成員不得與管理委員會之成員重疊。

第一項之管理及監督辦法，由主管機關定之。

第四條 校務發展基金之資金來源如下：

- 一 學雜費收入。
- 二 推廣教育收入。
- 三 建教合作收入。
- 四 場地設備管理收入。
- 五 依預算程序撥充之款項收入。
- 六 中央政府補助之款項收入。
- 七 校務發展基金孳息收入。
- 八 捐贈收入。
- 九 其他收入。

前項第五款依預算程序撥充之款項收入，由主管機關依預算程序辦理。

臺北市立大學校務發展基金

臺北市市立大學校院校務發展基金收支保管及運用自治條例

第五條 校務發展基金之資金用途如下：

- 一 教學及學生獎助金支出。
- 二 研究支出。
- 三 推廣教育支出。
- 四 建教合作支出。
- 五 增置、擴充或改良資產支出。
- 六 其他與校務發展基金業務有關之支出。

第六條 校務發展基金之投資應注重收益性、安全性及流動性，其得投資之項目如下：

- 一 存放公民營金融機構。
- 二 購買公債、國庫券或其他短期票券。
- 三 以研究成果或技術作價投資於與校務或研究相關之公司與企業。

第七條 校務發展基金預算之編製，應審酌基金之財務及預估收支情形，並以維持基金收支平衡或有賸餘為原則。

第八條 校務發展基金之會計事務，應由主管機關統一訂定會計制度，供各校據以辦理。

第九條 校務發展基金資金之存儲，依臺北市市庫自治條例有關規定辦理並循環運用。

第十條 校務發展基金應編列附屬單位預算。

前項預算之編製與執行、決算之編造及會計事務之處理，除捐贈收入、場地設備管理收入、推廣教育收入、建教合作收入及依第六條規定所為投資取得之有關收益外，應依預算法、會計法、決算法及相關法規規定辦理。

前項之收入及收益應由各校自行訂定收支管理要點，報經主管機關備查後實施，並受主管機關之監督。

各校應於會計年度結束後，將第二項收入及收益使用情形及辦理結果送臺北市議會備查。

第十一條 校務發展基金無存續必要時，應予結束，並辦理決算，其餘存權益應解繳市庫。

第十二條 本自治條例自公布日施行。