

中華民國 110 年度

臺北市總預算案

臺北市政府教育局主管

臺北市立大學校務發展基金附屬單位預算

(作業基金)

臺北市立大學編

臺北市立大學校務發展基金

目次

中華民國110年度

一、財務摘要	第 1 頁
二、業務計畫及預算概要	第 3 - 35 頁
三、預算主要表	
(一) 收支餘絀預計表	第 37 - 38 頁
(二) 餘絀撥補預計表	第 39 頁
(三) 現金流量預計表	第 40 - 41 頁
四、預算明細表	
(一) 服務收入明細表	第 43 頁
(二) 演藝收入明細表	第 44 頁
(三) 報名費收入明細表	第 45 頁
(四) 學雜費收入明細表	第 46 - 47 頁
(五) 學雜費減免明細表	第 48 頁
(六) 建教合作收入明細表	第 49 頁
(七) 推廣教育收入明細表	第 50 頁
(八) 學校教學研究補助收入明細表	第 51 頁
(九) 其他補助收入明細表	第 52 頁
(十) 資產使用及權利金收入明細表	第 53 - 54 頁
(十一) 違規罰款收入明細表	第 55 頁
(十二) 受贈收入明細表	第 56 頁
(十三) 雜項收入明細表	第 57 頁
(十四) 服務成本明細表	第 58 - 61 頁

臺北市立大學校務發展基金

目次

中華民國110年度

(十五) 試務成本明細表	第 62 – 67 頁
(十六) 教學研究及訓輔成本明細表	第 68 – 111 頁
(十七) 建教合作成本明細表	第 112 – 117 頁
(十八) 推廣教育成本明細表	第 118 – 123 頁
(十九) 學生公費及獎勵金明細表	第 124 頁
(二十) 管理費用及總務費用明細表	第 125 – 132 頁
(二十一) 雜項業務費用明細表	第 133 – 134 頁
(二十二) 雜項費用明細表	第 135 – 139 頁
(二十三) 固定資產建設改良擴充明細表	第 140 – 141 頁
(二十四) 固定資產建設改良擴充明細彙計表	第 142 – 151 頁
(二十五) 增加無形資產明細表	第 152 頁
(二十六) 增加遞延費用明細表	第 153 – 155 頁
(二十七) 資產報廢明細表	第 156 頁
(二十八) 基金增減數額明細表	第 157 頁
五、預算參考表	
(一) 預計平衡表	第 159 – 161 頁
(二) 各項費用彙計表	第 162 – 181 頁
(三) 員工人數彙計表	第 182 頁
(四) 用人費用彙計表	第 184 – 185 頁
(五) 聘用及約僱人員明細表	第 186 – 187 頁
(六) 資產折舊明細表	第 189 頁

臺北市立大學校務發展基金

目 次

中華民國110年度

(七) 車輛明細表	第190—191頁
(八) 5年來主要營運項目分析表	第 193 頁
(九) 新興計畫分年資金需求表	第194—195頁
(十) 固定資產建設改良擴充資金來源明細表	第196—197頁
(十一) 固定資產建設改良擴充計畫預期進度明細表	第198—199頁
(十二) 各項費用分攤表	第200—201頁
(十三) 臺北市市立大學校院校務發展基金收支保管及運用自治條例	第202—203頁

臺北市立大學校務發展基金

財務摘要

中華民國110年度

單位：新臺幣千元

項 目	本 年 度	上 年 度	比較增減數	%
經營成績：				
業務總收入	1,348,790	1,340,670	8,120	0.61
業務總支出	1,542,923	1,549,900	-6,977	-0.45
賸餘(短絀)	-194,133	-209,230	15,097	--
餘絀撥補：				
待填補之短絀餘額	525,602	331,469	194,133	58.57
現金流量(1)：				
增加不動產、廠房及設備、 礦產資源	-73,095	-189,200	116,105	--
現金及約當現金之淨增(減)	84,286	28,959	55,327	191.05
財務地位：				
營運資金餘額(2)	2,189,310	2,105,024	84,286	4.00
不動產、廠房及設備餘額	6,077,395	6,242,100	-164,705	-2.64
淨值	8,358,593	8,474,299	-115,706	-1.37

附註：(1)現金流量係採現金及約當現金基礎，包括現金及自投資日起3個月內到期或清償之債權證券。

(2)營運資金餘額=流動資產-流動負債。

(3)本表數據為全部版。

本 頁 空 白

臺北市立大學校務發展基金 業務計畫及預算概要

中華民國 110 年度

壹、基金概況

一、設立宗旨及願景：

本校定位為「一所關注城市發展之綜合型大學」，為延續百年優良傳統與市屬大學職責將「師資培育典範大學」、「奪金選手重鎮大學」及「都會特色創新大學」列為三個辦學方向，朝「邁向世界五百大之城市大學」之願景努力。

二、施政重點：

為具體落實本校定位、願景及三大辦學方向，規劃「精進人才培育」、「拔尖專業產能」、「深化國際接軌」、「善盡社會責任」、「優化校園機能」等五大校務發展目標涵蓋 13 項發展重點：

- (一) 精進人才培育：深化優質專業人才、培養多元跨域人才、強化教學創新策略。
- (二) 拔尖專業產能：推動特色研究團隊、提升專業產能績效。
- (三) 深化國際接軌：擴大國際交流合作、啟動國際品牌行銷、營造國際化校園環境。
- (四) 善盡社會責任：輔導職涯規劃與銜接、深耕社會關懷與志願服務。
- (五) 優化校園機能：推動績效管理系統、整合校務發展資源、營造精緻校園環境。

三、組織概況（另附組織系統圖）：

依據臺北市立大學組織規程，置校長 1 人，綜理全校校務，下設教務處、學生事務處、總務處、人事室及會計室等單位，教師 416 人、行政人員 121 人、約聘僱人員 6 人、技工工友(含駐衛警) 37 人，總計 581 人。

內部分層業務如下：

- (一) 本校教務處分設註冊組、課務組、招生組及分區教務組，各單位職掌如下：
 - 1. 註冊組：辦理註冊、編班、轉學(系)、休(退)學、輔系、雙主修、畢(結)業及學位授予、成績考查等事宜。
 - 2. 課務組：各單位開課協調、課務系統規劃事宜、統籌開(選)課系統設定修改及維護、教師鐘點數、請假及調課等事宜。

臺北市立大學校務發展基金

業務計畫及預算概要

中華民國 110 年度

3. 招生組：辦理各項招生業務、境外生申請入學、大學博覽會等事宜。
 4. 分區教務組：辦理分區之註冊、課務及招生等事宜。
- (二) 本校學生事務處分設軍訓室、生活輔導組、課外活動組、健康促進中心、學生輔導中心、分區學生事務組及特殊教育中心，各單位職掌如下：
1. 軍訓室：辦理學生軍訓教育、學生兵役有關事項、校園災害管理、校安通報及校園危機管理、軍訓人事後勤、學務創新人力相關業務、校內外學生住宿輔導、宿舍申退、活動規劃辦理、宿舍分配、內務及生活管理、賃居生調查與輔訪等事務。
 2. 生活輔導組：辦理新生訓練及生活輔導、學生安全宣導及維護、防震防災及防護教育訓練、處理學生偶發、調查及申訴事件、辦理學生操行、學生綜合資料與獎懲、請假、就學貸款、學雜費減免、一般獎助工讀、辦理民主法治教育、各項獎學金之受理、家長座談會等事務
 3. 課外活動組：辦理學生課外活動計畫與社團輔導、學生自治會組織、學生社團指導費及聘請指導老師、學生社團活動及比賽、民主法治教育、幼童軍木章訓練等事務。
 4. 健康促進中心：辦理健康服務與檢查、學生團保、傳染病防治、教室燈光照度檢測、食品衛生及飲用水督查、保健諮詢等事務。
 5. 學生輔導中心：辦理性別平等教育、個別諮商與團體輔導事宜、心理衛生活動等事務。
 6. 分區學生事務組：辦理分區學生事務及各項申請業務等。
 7. 特殊教育中心：辦理統合教育中心業務等。
- (三) 本校總務處分設文書組、事務組、出納組、營繕組、資產經營管理組及分區總務組，各單位職掌如下：
1. 文書組：掌理文件收發、發文繕校、檔案管理及重要會議紀錄等事項。
 2. 事務組：掌理本校物品採購之訪價、估價及審核、工友管理、場地管理及駐衛警之管理等事項。
 3. 出納組：掌理現金收支及票據之保管，與審核、覆核各單位會辦之單據、表冊等事項。

臺北市立大學校務發展基金 業務計畫及預算概要

中華民國 110 年度

4. 營繕組：掌理工程之設計、發包、監工及驗收校舍之維修等事項。
 5. 資產經營管理組：掌理校舍、財產物品之登記、經管、維護、減損及其報告表等事項。
 6. 分區總務組：統管天母校區各項校園總務管理等事項。
- (四) 本校國際事務處分設國際暨兩岸學術交流組、境外學生輔導組，各單位職掌如下：
1. 國際暨兩岸學術交流組：辦理校務發展基金自籌收入支應因公派員出國補助案、召開國際事務會議及國際化發展委員會、外賓接待、姊妹校簽約、境外學者來臺研究講學等事項。
 2. 境外學生輔導組：辦理交換學生出國、輔導來臺境外學位生及非學位生、境外招生、境外學生通報、教育部學海計畫等事項。
- (五) 本校研究發展處分設產學服務組、研發企劃組，各單位職掌如下：
1. 產學服務組：辦理科技部計畫、產學合作、技術移轉與專利申請、科技部及校內學術研究獎勵與補助、教師研究專案申請、校務及學門評鑑等事項。
 2. 研發企劃組：出版本校學報、運動研究及校訊，編列及控管全校出版品經費，辦理實驗室管理與毒化物申報，辦理生物實驗安全委員會、學術倫理、人體研究倫理試驗委員會與實驗動物照護委員會等事項。
- (六) 本校進修推廣處分設推廣發展組、綜合服務組及分區進修推廣組，各單位職掌如下：
1. 推廣發展組：掌理各班次開班工作之企劃、協調、推動、評估等事項；與校外單位合作開班及簽約事項、相關辦法制訂、修訂及報局等事項。
 2. 綜合服務組：辦理核發推廣班畢（結）業證書，處理學生學習、授課教師等事項。
 3. 分區進修推廣組：辦理分區進修推廣發展等事項。

臺北市立大學校務發展基金

業務計畫及預算概要

中華民國 110 年度

- (七) 本校圖書館分設採編組、閱覽組、典藏組及分區圖書組，各單位職掌如下：
1. 採編組：規劃館藏發展、自動化採購作業、自動化分編作業、圖書贈送交換等事宜。
 2. 閱覽組：負責參考諮詢、資料庫建置、資訊檢索、館際合作、期刊管理、多媒體資源服務等事宜。
 3. 典藏組：負責圖書流通管理、書庫區管理、圖書典藏與報銷等事宜。
 4. 分區圖書組：負責分區圖書館運作等事宜。
- (八) 本校體育室分設教學與活動組、場地管理組、運動傷害防護組及分區體育組，各單位職掌如下：
1. 教學與活動組：協助代表隊訓練及參賽，並辦理有關校內外運動賽會協辦與接洽及委辦等事宜。
 2. 場地管理組：辦理有關運動場館之租借及維護等管理業務。
 3. 運動傷害防護組：辦理有關各運動專長訓練及賽會之運動傷害防護等事宜。
 4. 分區體育組：辦理分區各項體育運動等事宜。
- (九) 本校因教學研究實驗及推廣教育等需要設：
1. 計算機與網路中心。
 2. 師資培育及職涯發展中心。
 3. 通識教育中心。
 4. 教學發展中心。
- (十) 秘書室：秉承校長之指揮綜理一般行政事宜。
- (十一) 人事室：秉承上級人事機關之監督與指導，並受校長之指揮，依法辦理人事管理等事項。
- (十二) 會計室：秉承上級主計機關之監督與指導，並受校長之指揮、依法辦理歲計、會計、統計等事項。

臺北市立大學校務發展基金 業務計畫及預算概要

中華民國 110 年度

組織系統圖如下：

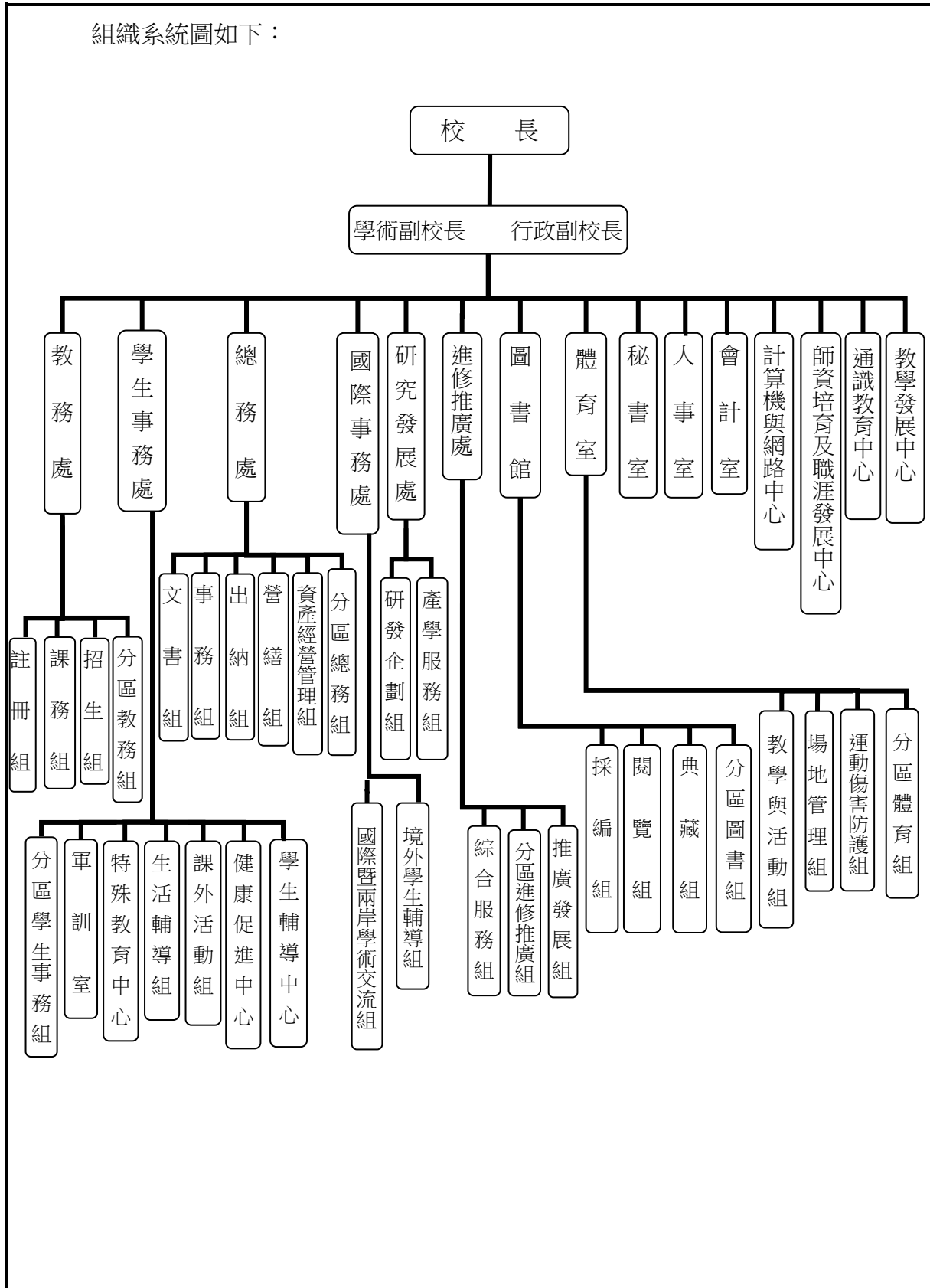

臺北市立大學校務發展基金

業務計畫及預算概要

中華民國 110 年度

四、基金歸類及屬性：本基金係預算法第 4 條第 1 項第 2 款所定，凡經付出仍可收回，而非用於營業之作業基金，並編製附屬單位預算。

貳、前年度及上年度已過期間預算執行情形（前年度決算結果及上年度預算截至 109 年 5 月 31 日止執行情形）

一、前(108)年度決算結果：

- (一) 業務收入：決算數 15 億 9,012 萬 6 千元，較預算數 12 億 8,573 萬元增加 3 億 439 萬 6 千元，增加 23.67%，主要係建教合作收入及其他補助收入較預期增加所致。
- (二) 業務成本與費用：決算數 17 億 1,104 萬 2 千元，較預算數 15 億 2,908 萬 9 千元增加 1 億 8,195 萬 3 千元，增加 11.90%，主要係建教合作成本較預期增加所致。
- (三) 業務外收入：決算數 7,427 萬 8 千元，較預算數 6,336 萬 1 千元增加 1,091 萬 7 千元，增加 17.23%，主要係資產使用及權利金收入較預期增加所致。
- (四) 業務外費用：決算數 2,828 萬 3 千元，較預算數 3,116 萬 1 千元減少 287 萬 8 千元，減少 9.24%，主要係雜項費用較預期為低所致。
- (五) 收支短絀：決算數短絀 7,492 萬 1 千元，較預算數 2 億 1,115 萬 9 千元，減少短絀 1 億 3,623 萬 8 千元，減少 64.52%，主要係業務總收入較預期增加，經收支互抵結果，產生短絀減少數。
- (六) 固定資產之建設改良與擴充：專案計畫決算數 2 億 40 萬 7 千元，可用預算數 2 億 573 萬 8 千元，執行率 97.41%，主要係配合圖書館改建工程進度執行；一般建築及設備計畫決算數 8,104 萬 2 千元，可用預算數 8,557 萬 2 千元，執行率 94.71%，主要係購置教學研究推展之設備等。
- (七) 無形資產及遞延費用：無形資產決算數 1,019 萬 7 千元，可用預算數 1,081 萬 9 千元，執行率 94.25%，係辦理教育部計畫電腦軟體等；遞延費用決算數 5,065 萬 1 千元，可用預算數 4,190 萬 9 千元，執行率 120.86%，係辦理科學館物化系與地生系實驗室整修工程及國際學人宿舍裝修工程等。

臺北市立大學校務發展基金

業務計畫及預算概要

中華民國 110 年度

二、上(109)年度截至 5 月底止預算執行情形：

- (一) 業務收入：預計業務收入 7 億 8,263 萬元，實際業務收入 9 億 1,393 萬 3 千元，較預計數增加 1 億 3,130 萬 3 千元，增加 16.78%，主要係建教合作收入較預期增加所致。
- (二) 業務成本與費用：預計業務成本與費用 6 億 4,746 萬 8 千元，實際業務成本與費用 6 億 3,624 萬 5 千元，較預計數減少 1,122 萬 3 千元，減少 1.73%，主要係教學研究及訓輔成本較預期減少所致。
- (三) 業務外收入：預計業務外收入 2,637 萬 2 千元，實際業務外收入 2,506 萬 3 千元，較預計數減少 130 萬 9 千元，減少 4.96%，主要係資產使用及權利金收入較預期減少所致。
- (四) 業務外費用：預計業務外費用 1,174 萬 6 千元，實際業務外費用 978 萬 3 千元，較預計數減少 196 萬 3 千元，減少 16.71%，主要係雜項費用較預期減少所致。
- (五) 收支餘絀：預計賸餘 1 億 4,978 萬 8 千元，實際發生賸餘 2 億 9,296 萬 8 千元，較預計數增加 1 億 4,318 萬元，增加 95.59%，主要係業務總收入較預期增加及業務總支出較預期減少，經收支互抵結果，產生賸餘增加數。
- (六) 固定資產之建設改良與擴充：專案計畫累計預算分配數 5,632 萬元，實際數 4,586 萬 9 千元，主要係辦理圖書館改建工程；一般建築及設備計畫累計預算分配數 904 萬元，實際執行數 1,143 萬 2 千元，主要係教學研究所需之各項設備刻正陸續辦理採購、交貨及驗收作業。
- (七) 無形資產及遞延費用：無形資產累計預算分配數 36 萬元，實際數 36 萬元，主要係教學研究所需之各項軟體刻正陸續辦理採購、交貨及驗收作業。遞延費用累計預算分配數 128 萬 6 千元，實際數 222 萬 7 千元，主要係配合實際需求辦理校園修繕工程。

臺北市立大學校務發展基金

業務計畫及預算概要

中華民國 110 年度

參、業務計畫

一、營運計畫：

為有效達成校務發展五大目標實踐三大辦學方向，規劃 13 項發展重點，並向下制定行動方案具體朝目標邁進。

(一) 精進人才培育：規劃「深化優質專業人才」、「培養多元跨域人才」、「強化教學創新策略」三項重點計 52 個行動方案，具體落實學校人才培育策略，其中配合市政發展於 103 學年度起成立市政管理學院，近幾年以多元觸角培育相關市屬各類專業人才。

1. 深化優質專業人才：由五學院、通識教育中心與師資培育及職涯發展中心統籌，制定 29 個行動方案，以多元專業深化院系所中心特色專業人才養成。
2. 培養多元跨域人才：由通識教育中心、教學發展中心及五學院統籌，制定 20 個行動方案，透過各教學單位創意跨領域整合，多元培育各系所學生具特色整合能力。
3. 強化教學創新策略：由教務處統籌，制定 3 個行動方案，藉由推動全校性課程改革，進行課程結構性調整，重新檢視學生入學至畢業完整學生修課路徑並落實實習課程，推動產學實務鏈學習計畫，培養學生就業能力達到畢業及就業。

(二) 拔尖專業產能：規劃「推動特色研究團隊」與「提升專業產能績效」二項重點計 8 個行動方案，提升教師在研究與產業鏈結上的能量，增強教師與產業鏈結之能力，並配合市政發展進行相關研究，善盡市府智庫角色。

1. 推動特色研究團隊：由研究發展處統籌，制定 2 個行動方案，藉由鼓勵跨領域合作、國際合作或是產學合作，提升本校學術產能，達到學術知名度提升。
2. 提升專業產能績效：由研究發展處及計算機與網路中心統籌，制定 6 個行動方案，以具體之獎勵及領航機制輔以系統化流程改進措施，提升教師教學、研究及服務績效。

臺北市立大學校務發展基金 業務計畫及預算概要

中華民國 110 年度

- (三) 善盡社會責任：規劃「輔導職涯規劃與銜接」、「深耕社會關懷與志願服務」二項重點計 4 個行動方案，本校位於北市樞紐中心，透過社會責任重點之實踐，具體落實學校師生社會責任與社會服務，鏈結大學與在地社區。
1. 輔導職涯規劃與銜接：由師資培育及職涯發展中心統籌，制定 3 個行動方案，建立完備職涯輔導教師機制並整合職涯相關資源，由教師與業師一同帶領學生探索職涯路徑，輔以職涯媒合系列活動與講座，積極輔導學生畢業後無縫接軌職場。
 2. 深耕社會關懷與志願服務：由進修推廣處統籌，制定 1 個行動方案，具體落實市屬大學職責，深耕社會關懷與志願服務，透過師生社群、業師導入，積極培育系所專業社會實踐人才。
- (四) 深化國際接軌：規劃「擴大國際交流合作」、「啟動國際品牌行銷」、「營造國際化校園環境」三項重點計 12 個行動方案，增強學校成為國際知名大學，並配合本府新南向政策積極拓展南向校際交流，強化校際交流，以頂尖大學為標竿學習對象，邁向世界五百大之願景。
1. 擴大國際交流合作：由國際事務處統籌，制定 3 個行動方案，近年本校積極拓展姐妹校數並強化校際間交流，除規劃姐妹校教師開設各類講座，並藉由校際互訪進行跨國跨校跨域合作，提升本校與國際學校鏈結度。
 2. 啟動國際品牌行銷：由國際事務處統籌，制定 3 個行動方案，為提升本校國際知名度及排名，藉由參與國際招生展及補助師生參與國際活動(競賽)，持續拓展姐妹校數、強化校際連結，提升本校國際能見度。
 3. 營造國際化校園環境：由計算機與網路中心統籌，制定 6 個行動方案，為厚植本校國際素養，規劃提升校園內相關軟硬體措施，涵蓋重新檢視校園內國際化標示，全英網頁介面調整、國際學人宿舍設備擴充及強化國際學者(生)之生活輔導，期望提供境外師生良善教學與學習環境。

臺北市立大學校務發展基金

業務計畫及預算概要

中華民國 110 年度

- (五) 優化校園機能：規劃「推動績效管理系統」、「整合校務發展資源」、「營造精緻校園環境」三項重點計 17 個行動方案，優化整體校園軟硬體並提供本市民更優質開放與交流合作空間，達成友善校園，圖破校地侷限性。
1. 推動績效管理系統：由學術副校長室統籌，制定 2 個行動方案，使學校各類資訊更具連結及系統性，滿足校務推動績效管考並整合高教校務資料庫填報等重要數據回饋，逐步規劃完備及整合各支系統。
 2. 整合校務發展資源：由人事室統籌，制定 8 個行動方案，為整合校務資源，妥善運用校務基金落實經費管理檢核機制，並深化校友聯繫積極推動推廣教育，發展永續財源。
 3. 營造精緻校園環境：由總務處統籌，制定 7 個行動方案，為改善教學環境，規劃校舍具體更新項目涵蓋圖書館改建、校舍管線整建及提升綠覆蓋率，於科技設備部分除持續維護校園優質無線網路外，亦配合本府政策推廣智慧支付，創造智慧校園。
- (六) 學雜費：預計招收學生 7,548 人，較上年度 7,051 人，增加 497 人，收入金額 3 億 1,775 萬 5 千元，較上年度 3 億 1,662 萬元，增加 113 萬 5 千元，主要係依 107 學年研究所在學人數推估，增加延修生之預估人數。
- (七) 教學訓輔：主要為對學生提供之教學研究及訓輔費用，本年度預計 12 億 7,028 萬 7 千元，較上年度 12 億 8,358 萬 6 千元，減少 1,329 萬 9 千元，主要係依業務計畫之實際需要編列。

臺北市立大學校務發展基金 業務計畫及預算概要

中華民國 110 年度

二、固定資產建設改良擴充與其資金來源及其投資計畫成本效益分析：

本年度固定資產之建設改良擴充預算總額計 7,309 萬 5 千元，係不動產、廠房及設備，內容說明如下：

(一) 本年度預算總額	7,309 萬 5 千元
1. 專案計畫部分	1,076 萬 7 千元
新興計畫	1,076 萬 7 千元
2. 一般建築及設備計畫部分	6,232 萬 8 千元
一次性項目	6,232 萬 8 千元
(二) 資金來源	
1. 專案計畫部分	1,076 萬 7 千元
自有資金	1,076 萬 7 千元
2. 一般建築及設備計畫部分	6,232 萬 8 千元
自有資金	6,232 萬 8 千元

(三) 專案計畫

1. 職能發展學院北市大學生宿舍參建工程

(1) 計畫目的：

本工程由臺北市職能發展學院主辦，計畫期程自 110 年度至 114 年度，由本府都發局推動 EOD 計畫適逢職能學院學員宿舍改建契機，進行整理規劃納入參建北市大學生宿舍，以改善學生住宿空間不足，讓更多學生能夠分享校園安全便利之住宿環境與設施。配合學校中長程發展計畫，兼顧學生居住環境「量」與「質」需求，發展住宿及生活設施之功能，建立安全、健康、進步與衛生之學習環境空間，促進校園管理與創造永續校園環境，逐步提升住宿品質，強化教學研究水準。

(2) 計畫內容：

總委託技術服務費與專案管理費為 1 億 2,554 萬 9 千元，本校參建分攤經費 2,588 萬 6 千元，為公庫撥款；規劃興建為地上 6 層、地下 1 層之鋼筋混凝土構造，125 間四人套房、10 間無障礙房型套房、公共設施及地下室機房法定車位等。

臺北市立大學校務發展基金 業務計畫及預算概要

中華民國 110 年度

(3) 計畫投資總額及資金來源：

單位：新臺幣千元

年度	預算數	資金來源	
		自有資金	
		項目	金額
合計	25,886		25,886
110	10,767	公庫撥款	10,767
111	2,176	公庫撥款	2,176
112	4,659	公庫撥款	4,659
113	5,824	公庫撥款	5,824
114	2,460	公庫撥款	2,460

(4) 效益分析：

- ① 作為本校天母校區學生宿舍，增加學生居住空間 500 床。
- ② 提高學生住宿率，使供給更接近需求。
- ③ 提升學生學習品質與訓練，培訓國家亞奧運競技優秀選手，為國爭光。
- ④ 改善學生住宿設施與環境，提升學生優質的住宿空間。

(四) 一般建築及設備計畫

本年度預算編列 6,232 萬 8 千元，為一次性項目，編列項目如次：

- (1) 房屋及建築 312 萬 6 千元，主要係鴻坦樓窗框滲水整繕工程。
- (2) 機械及設備 3,193 萬 4 千元，主要係購置教學研究用機械設備、全校電腦設備等。
- (3) 交通及運輸設備 760 萬 1 千元，主要係購置教學研究用交通及運輸設備。
- (4) 什項設備 1,966 萬 7 千元，主要係購置教學用什項設備。

臺北市立大學校務發展基金 業務計畫及預算概要

中華民國 110 年度

(五) 110 年度固定資產建設改良擴充及資金來源圖，詳見圖一

圖一

建設改良擴充

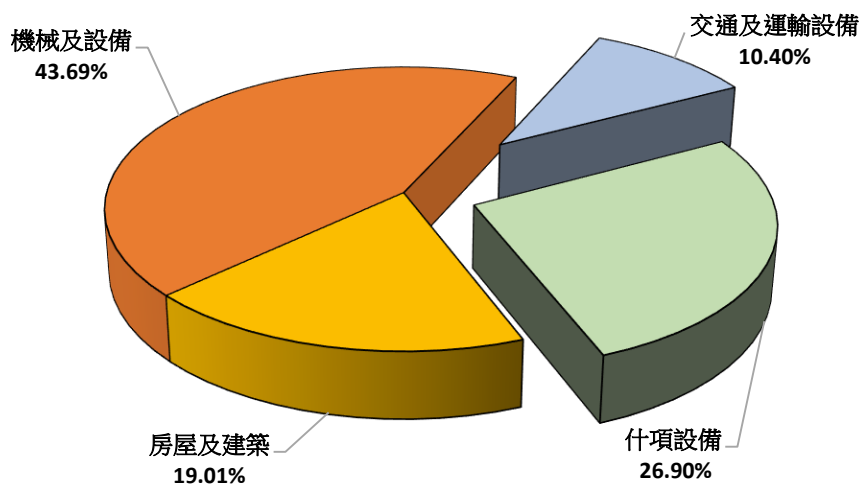

資金來源

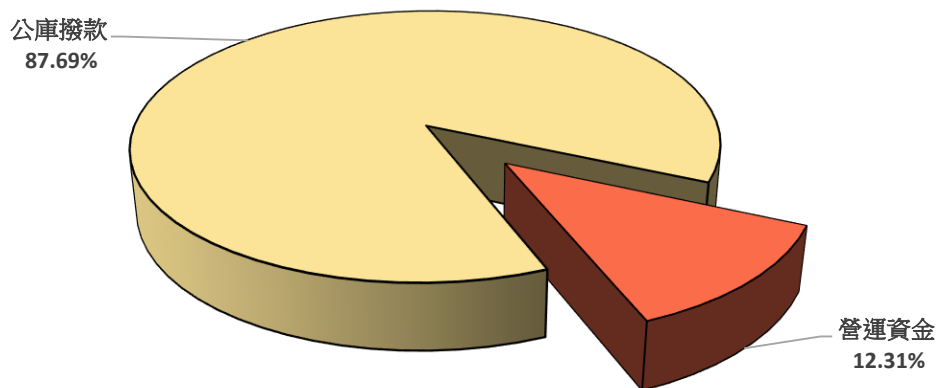

臺北市立大學校務發展基金

業務計畫及預算概要

中華民國 110 年度

單位：新臺幣千元

建設改良擴充	110 年度預算	資金來源	110 年度預算
合 計	73,095	合 計	73,095
不動產、廠房及設備	73,095	營運資金	8,995
房屋及建築	13,893	公庫撥款	64,100
機械及設備	31,934		
交通及運輸設備	7,601		
什項設備	19,667		

肆、預算概要

一、業務收支及餘絀之預計：

- (一) 業務收入：本年度業務收入 12 億 8,454 萬 1 千元，較上年度預算數 12 億 7,659 萬 5 千元，增加 794 萬 6 千元，約 0.62%，主要係建教合作收入及其他補助收入增加所致。
- (二) 業務成本與費用：本年度業務成本與費用 15 億 1,080 萬 3 千元，較上年度預算數 15 億 1,764 萬 5 千元，減少 684 萬 2 千元，約 0.45%，主要係教學研究及訓輔成本減少所致。
- (三) 業務外收入：本年度業務外收入 6,424 萬 9 千元，較上年度預算數 6,407 萬 5 千元，增加 17 萬 4 千元，約 0.27%，主要係資產使用及權利金收入增加所致。
- (四) 業務外費用：本年度業務外費用 3,212 萬元，較上年度預算數 3,225 萬 5 千元，減少 13 萬 5 千元，約 0.42%，主要係雜項費用減少所致。
- (五) 業務總收支相抵後，短絀 1 億 9,413 萬 3 千元，較上年度預算數 2 億 923 萬元，計減少 1,509 萬 7 千元，約 7.22%。

臺北市立大學校務發展基金 業務計畫及預算概要

中華民國 110 年度

(六) 本年度及最近 5 年度收入、成本與費用及餘絀圖表，詳見圖二、三。

圖二

110 年度收入、成本與費用及短絀

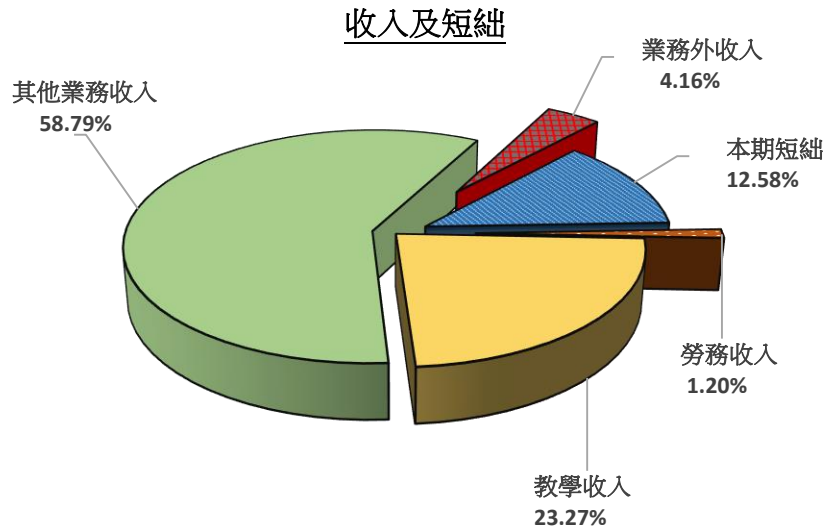

成本與費用

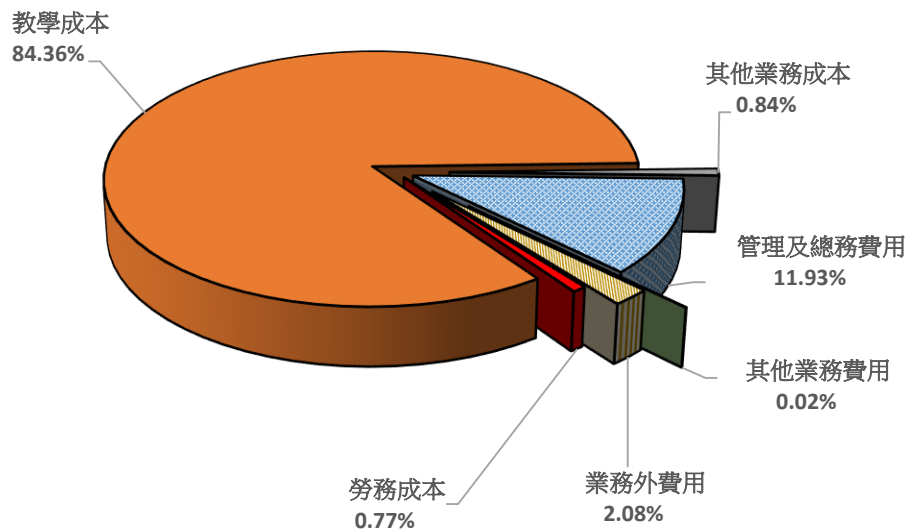

臺北市立大學校務發展基金 業務計畫及預算概要

中華民國 110 年度

單位：新臺幣千元

收入及短絀	110 年度預算	成本與費用	110 年度預算
收入及短絀合計	1,542,923	成本與費用合計	1,542,923
業務收入	1,284,541	業務成本與費用	1,510,803
勞務收入	18,455	勞務成本	11,810
教學收入	359,004	教學成本	1,301,688
其他業務收入	907,082	其他業務成本	12,953
業務外收入	64,249	管理及總務費用	184,008
本期短絀	194,133	其他業務費用	344
		業務外費用	32,120

圖三

最近 5 年收入與費用

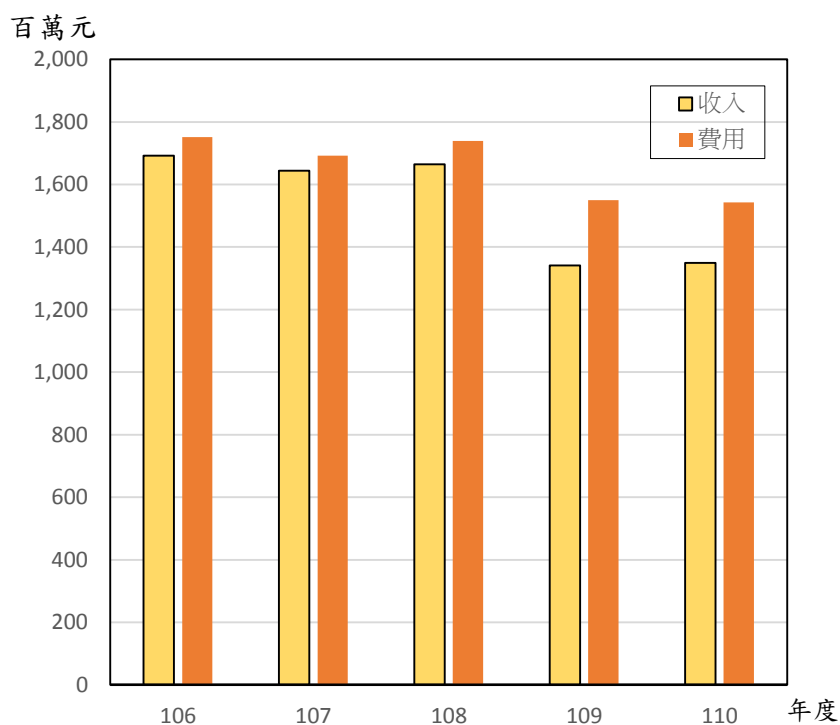

臺北市立大學校務發展基金

業務計畫及預算概要

中華民國 110 年度

單位：新臺幣千元

年度 \ 項目	106 年度決算	107 年度決算	108 年度決算	109 年度預算	110 年度預算
收入					
業務收入	1,626,450	1,576,592	1,590,126	1,276,595	1,284,541
業務外收入	65,349	67,877	74,278	64,075	64,249
收入合計	1,691,799	1,644,469	1,664,404	1,340,670	1,348,790
費用					
業務成本與費用	1,733,776	1,668,608	1,711,042	1,517,645	1,510,803
業務外費用	17,445	23,179	28,283	32,255	32,120
費用合計	1,751,221	1,691,787	1,739,325	1,549,900	1,542,923
本期賸餘(短絀)	-59,422	-47,317	-74,921	-209,230	-194,133

註：106 年度至 107 年度為審定決算數、108 年度決算數為本府核定數，109 年度為法定預算數。

二、餘絀撥補之預計：

- (一) 本年度短絀 1 億 9,413 萬 3 千元。
- (二) 前期待填補之短絀 3 億 3,146 萬 9 千元。
- (三) 本年度待填補短絀 5 億 2,560 萬 2 千元，留待以後年度處理。

三、現金流量之預計：

- (一) 預計業務活動之現金流入 1 億 941 萬 9 千元。
- (二) 預計投資活動之現金流出 8,923 萬 3 千元。
- (三) 預計籌資活動之現金流入 6,410 萬元。
- (四) 預計本期現金及約當現金淨增 8,428 萬 6 千元。
- (五) 期初現金及約當現金 22 億 9,928 萬 7 千元。
- (六) 預計期末現金及約當現金 23 億 8,357 萬 3 千元。

臺北市立大學校務發展基金

業務計畫及預算概要

中華民國 110 年度

四、補辦預算事項：

本基金以前年度預算執行期間，確因經營環境發生重大變遷或正常業務之確實需要，未及列入當年度預算，而依預算法第 88 條及臺北市政府附屬單位預算執行要點規定，報經本府核准後，先行辦理，並於本年度補辦當年度預算者，計有下列項目：

固定資產之建設改良擴充

(一)機械及設備

教育部補助辦理「108 年高教深耕計畫」、「108 年重點大專校院奧亞運競賽種類器材及改善運動訓練環境計畫」、「108 教學實踐研究計畫-以模擬伴侶/家庭訓練模式提升伴侶與家庭諮商核心能力：教案發展」等，科技部補助辦理「棒球球體耐用性系列研究(II)」、「含層狀過渡金屬硫族化物之功能性光電極於太陽能燃料生產之應用」、「可疊接型三相五階雙降壓變流器模組之設計及多層疊階高壓併網自主式控制」、「科技部補助桑寄生科植物胞器之形態與基因體演化研究」等所需棒球轉動慣量測量儀、可攜式擴充型電化學分析儀等設備計 990 萬 4 千元，經本府於 108 年 9 月 6 日北市教綜字第 1083083983 號函、108 年 12 月 24 日府授教綜字第 1083119960 號函、109 年 4 月 8 日府授教綜字第 1093029843 號函及 109 年 6 月 10 日府授教綜字第 1093052719 號函核准，同意於 108 及 109 年度先行辦理，並於 110 年度補辦 108 及 109 年度預算。

(二)交通及運輸設備

教育部補助辦理「108 年高教深耕計畫」及科技部補助辦理「氣候變遷下都市發展調適策略之研究－總計畫暨子計畫：因應氣候變遷之都市設計調適策略研究(I)」等所需擴音機、攜帶式微型氣象站等設備計 17 萬 6 千元，經本府於 108 年 12 月 24 日府授教綜字第 1083119960 號函及 109 年 4 月 8 日府授教綜字第 1093029843 號函核准，同意於 108 及 109 年度先行辦理，並於 110

臺北市立大學校務發展基金

業務計畫及預算概要

中華民國 110 年度

年度補辦 108 年及 109 年度預算。

(三) 什項設備

教育部補助辦理「108 年重點大專校院奧亞運競賽種類器材及改善運動訓練環境計畫」、「108 學年度精進及特色計畫」、「108 年充實體育器材設備」等，科技部補助辦理「以機器學習方法為基礎之舉重槓鈴軌跡追蹤演算法及動作診斷系統之研究」、「精準舉重金牌運動科學之路(重點主題:運動科學訓練)」、「職業久坐行為對員工健康風險與介入策略之研究」、「每日課後動作遊戲活動改善超重兒童之執行功能、學科成就、自我調節與久坐行為改變：長期追蹤研究」等所需舉重設備、桌球桌等設備計 1,091 萬 8 千元，經本府於 108 年 9 月 6 日北市教綜字第 1083083983 號函、108 年 12 月 24 日府授教綜字第 1083119960 號函、109 年 4 月 8 日府授教綜字第 1093029843 號函及 109 年 6 月 10 日府授教綜字第 1093052719 號函核准，同意於 108 及 109 年度先行辦理，並於 110 年度補辦 108 年及 109 年度預算。

臺北市立大學校務發展基金

業務計畫及預算概要

中華民國 110 年度

伍、其他重要說明

一、業務收支之估計基礎及計算方法：

(一) 各項收入及支出係依「臺北市市立大學校院校務發展基金收支保管及運用自治條例」資金來源及用途擬定。

(二) 成本估計基礎或計算方法：各項費用依實際需求推估。

二、本年度預算與上年度預算各項目增減之原因：

(一) 110 學年度學生人數，大學部 128 班，碩(博)士 114 班，共 242 班，學生人數 7,548 人，109 學年度學生人數，大學部 128 班，碩(博)士 111 班，共 239 班，學生人數 7,051 人(此人數包含大學部 1~4 年級、日間碩士班 1~2 年級、夜間碩士班 1~2 年級、博士班 1~4 年級及延修生之人數)。

(二) 員工人數增減之分析：(詳員工人數彙計表)

本年度教職員工人數 581 人，較上年度預算 583 人，減少 2 人。

(三) 銷售(營運)數量增減原因之分析：

1. 服務收入本年度預算數 937 萬 5 千元，較上年度預算數 950 萬元，減列 12 萬 5 千元。

2. 演藝收入本年度預算數 22 萬 5 千元，較上年度預算數 24 萬 5 千元，減列 2 萬元。

3. 報名費收入本年度預算數 885 萬 5 千元，較上年度預算數 885 萬 5 千元，無增減。

4. 學雜費收入本年度預算數 3 億 4,213 萬 4 千元，較上年度預算數 3 億 4,099 萬 9 千元，增列 113 萬 5 千元。

5. 學雜費減免本年度預算數 2,437 萬 9 千元，較上年度預算數 2,437 萬 9 千元，無增減。

6. 建教合作收入本年度預算數 1,124 萬 9 千元，較上年度預算數 725 萬元，增列 399 萬 9 千元。

7. 推廣教育收入本年度預算數 3,000 萬元，較上年度預算數 3,000 萬元，無增減。

臺北市立大學校務發展基金

業務計畫及預算概要

中華民國 110 年度

8. 學校教學研究補助收入本年度預算數 9 億 412 萬 5 千元，較上年度預算數 9 億 412 萬元 5 千元，無增減。
 9. 其他補助收入本年度預算數 295 萬 7 千元，較上年度預算數 0 元，增列 295 萬 7 千元。
 10. 資產使用及權利金收入本年度預算數 6,131 萬 1 千元，較上年度預算數 6,115 萬 7 千元，增列 15 萬 4 千元。
 11. 違規罰款收入本年度預算數 59 萬 6 千元，較上年度預算數 57 萬 6 千元，增列 2 萬元。
 12. 受贈收入本年度預算數 100 萬元，較上年度預算數 100 萬元，無增減。
 13. 雜項收入本年度預算數 134 萬 2 千元，較上年度預算數 134 萬 2 千元，無增減。
- (四) 生產(營運)成本與單位售價或費(利)率比較增減原因之分析：
1. 用人費用本年度預算數 8 億 6,225 萬 4 千元，較上年度預算數 8 億 6,089 萬 9 千元，依業務需要增列 135 萬 5 千元。
 2. 服務費用本年度預算數 2 億 4,781 萬 2 千元，較上年度預算數 2 億 5,567 萬 9 千元，依業務需要減列 786 萬 7 千元。
 3. 材料及用品費本年度預算數 5,822 萬 5 千元，較上年度預算數 5,238 萬 9 千元，依業務需要核實增列 583 萬 6 千元。
 4. 租金與利息本年度預算數 1,429 萬 7 千元，較上年度預算數 1,274 萬元，依業務需要核實增列 155 萬 7 千元。
 5. 折舊、折耗及攤銷本年度預算數 3 億 650 萬 9 千元，較上年度預算數 3 億 1,067 萬 3 千元，依業務需要減列 416 萬 4 千元。
 6. 稅捐、規費 (強制費)本年度預算數 220 萬 2 千元，較上年度預算數 221 萬元，依業務需要核實減列 8 千元。
 7. 會費、捐助、補助、分攤、救助(濟)與交流活動費本年度預算數 4,124 萬元，較上年度預算數 4,350 萬 9 千元，依業務需要核實減列 226 萬 9 千元。
 8. 其他本年度預算數 1,038 萬 4 千元，較上年度預算數 1,180 萬 1 千元，依業務需要核實減列 141 萬 7 千元。

臺北市立大學校務發展基金

補辦預算明細表

中華民國110年度

單位：新臺幣元

項 目	金 額	辦理年度	說 明
合計	20,998,000		
固定資產之建設改良擴充	20,998,000		
機械及設備	7,885,000	108	
筆記型電腦	24,000		108年9月6日北市教綜字第1083083983號函同意先行辦理，本項為教育部補助108年高教深耕計畫。
動作連拍器	134,000		108年12月24日府授教綜字第1083119960號函同意先行辦理，本項為教育部體育署補助108年重點大專校院奧亞運競賽種類器材及改善運動訓練環境計畫。
空手道專用計時計分器	172,000		108年12月24日府授教綜字第1083119960號函同意先行辦理，本項為教育部體育署補助108年重點大專校院奧亞運競賽種類器材及改善運動訓練環境計畫。
筆記型電腦	28,000		108年9月6日北市教綜字第1083083983號函同意先行辦理，本項為教育部補助108年高教深耕計畫。
高速相機	126,000		108年12月24日府授教綜字第1083119960號函同意先行辦理，本項為教育部體育署補助108年重點大專校院奧亞運競賽種類器材及改善運動訓練環境計畫，2臺*每臺63,000元。
筆記型電腦	40,000		108年9月6日北市教綜字第1083083983號函同意先行辦理，本項為科技部補助珍.亞當斯的弱勢者教育理念及其在美國睦鄰組織運動中的具體作為。
平板電腦	35,000		108年12月24日府授教綜字第1083119960號函同意先行辦理，本項為科技部補助認知診斷模式的發展與應用：模式的擴展與電腦化適性測驗的運用。
筆記型電腦	64,000		108年12月24日府授教綜字第1083119960號函同意先行辦理，本項為科技部補助認知診斷模式的發展與應用：模式的擴展與電腦化適性測驗的運用。
碎紙機	14,000		108年9月6日北市教綜字第1083083983號函同意先行辦理，本項為教育部補助108年高教深耕計畫。
筆記型電腦	33,000		108年12月24日府授教綜字第1083119960號函同意先行辦理，本項為科技部補助父母教養與青少年性格對青少年內外化行為之影響(II)。
桌上型電腦	36,000		108年12月24日府授教綜字第1083119960號函同意先行辦理，本項為科技部補助學童對角與角測量的概念與解題表現之探討暨發展以研究為基礎之強化學童角概念理解與角測量能力的課程與教學試驗及其成效之探討。
桌上型電腦	50,000		108年12月24日府授教綜字第1083119960號函同意先行辦理，本項為科技部補助中小學視覺藝術教師之數位教學素養、教學信念與教學實踐(I)。
電腦主機設備	27,000		108年9月6日北市教綜字第1083083983號函同意先行辦理，本項為科技部補助以語料庫及多模態言談分析方法探究部落格商業贊助文。
筆記型電腦	31,000		108年9月6日北市教綜字第1083083983號函同意先行辦理，本項為科技部補助虛擬實境科技融入中學跨學科課程暨應用推廣計畫(政大附中)子計畫二課程評量指標與工具之研究。
數值運算處理設備	29,000		108年9月6日北市教綜字第1083083983號函同意先行辦理，本項為科技部補助皺褶蜂窩晶格結構中的自旋力矩。
高壓碳棒	120,000		108年12月24日府授教綜字第1083119960號函同意先行辦理，本項為科技部補助多目標導向之可彈性連接、變階DC-AC轉換模組設計。

臺北市立大學校務發展基金

補辦預算明細表

中華民國110年度

單位：新臺幣元

項 目	金 額	辦 理 年 度	說 明
可攜式擴充型電化學分析儀	440,000		108年12月24日府授教綜字第1083119960號函同意先行辦理，本項為科技部補助含層狀過渡金屬硫族化物之功能性光電極於太陽能燃料生產之應用。
紅外光束分析儀	220,000		108年12月24日府授教綜字第1083119960號函同意先行辦理，本項為科技部補助超短脈衝向量流渦光束在少模與多模光纖中之時空特性研究。
桌上型電腦	68,000		108年9月6日北市教綜字第1083083983號函同意先行辦理，本項為科技部補助模擬未來氣候變遷情境下颱風干擾對生態系結構、碳與氮循環之影響，2部*每部34,000元。
伺服器	236,000		108年9月6日北市教綜字第1083083983號函同意先行辦理，本項為教育部補助108年高教深耕計畫。
桌上型電腦及記憶體	19,000		108年12月24日府授教綜字第1083119960號函同意先行辦理，本項為科技部補助東亞夏季季風年代際變化:不同洋盆海溫的影響(II)。
光控模擬生長箱	290,000		108年12月24日府授教綜字第1083119960號函同意先行辦理，本項為科技部補助桑寄生科植物胞器之形態與基因體演化研究。
筆記型電腦	46,000		108年9月6日北市教綜字第1083083983號函同意先行辦理，本項為科技部補助多重Zeta和Zeta-Star值。
印表機	12,000		108年12月24日府授教綜字第1083119960號函同意先行辦理，本項為科技部補助探討特殊的 Hessenberg 行列式。
筆記型電腦	60,000		108年9月6日北市教綜字第1083083983號函同意先行辦理，本項為科技部補助107年度「一些叢集斯坦納樹問題之研究」。
開發板	44,000		108年9月6日北市教綜字第1083083983號函同意先行辦理，本項為科技部補助利用移動偵測和深度學習之「你只看一次版本2」在雪山隧道中進行車輛偵測、計數、比對和車速估測。
電腦主機	43,000		108年12月24日府授教綜字第1083119960號函同意先行辦理，本項為科技部補助數位遊戲編撰工具之開發及教學應用。
人工智慧深度學習平台	190,000		108年12月24日府授教綜字第1083119960號函同意先行辦理，本項為科技部補助在無雨的快速公路上利用深度學習之YOLOv3和SSD進行24小時車輛偵測(第一年)。
筆記型電腦	94,000		108年12月24日府授教綜字第1083119960號函同意先行辦理，本項為科技部補助在無雨的快速公路上利用深度學習之YOLOv3和SSD進行24小時車輛偵測(第一年)。
筆記型電腦	37,000		108年9月6日北市教綜字第1083083983號函同意先行辦理，本項為科技部補助建構桃園捷運附屬事業營收評估模式。
單槍投影機	100,000		108年9月6日北市教綜字第1083083983號函同意先行辦理，本項為教育部補助108年高教深耕計畫，2臺*每臺50,000元。
筆記型電腦	21,000		108年12月24日府授教綜字第1083119960號函同意先行辦理，本項為科技部補助比較長期肚皮舞、瑜珈及協同環形運動訓練對中高齡女性族群之體適能、系統性發炎與代謝適能之效益。
坐姿體前彎檢測器材	27,000		108年12月24日府授教綜字第1083119960號函同意先行辦理，本項為科技部補助比較長期肚皮舞、瑜珈及協同環形運動訓練對中高齡女性族群之體適能、

臺北市立大學校務發展基金

補辦預算明細表

中華民國110年度

單位：新臺幣元

項 目	金 額	辦 理 年 度	說 明
棒球轉動慣量測量儀	90,000		系統性發炎與代謝適能之效益。 108年9月6日北市教綜字第1083083983號函同意先行辦理，本項為科技部補助棒球球體耐用性系列研究(II)。
外骨骼機器人原型機	300,000		108年12月24日府授教綜字第1083119960號函同意先行辦理，本項為科技部補助精準舉重金牌運動科學之路(重點主題:運動科學訓練)。
攝影機	95,000		108年12月24日府授教綜字第1083119960號函同意先行辦理，本項為科技部補助精準舉重金牌運動科學之路(重點主題運動科學訓練)，2臺*每臺47,500元。
加速規	40,000		108年12月24日府授教綜字第1083119960號函同意先行辦理，本項為科技部補助核心穩定度對棒球投擲下肢推蹬力量傳遞的影響。
筆記型電腦	50,000		108年9月6日北市教綜字第1083083983號函同意先行辦理，本項為科技部補助室內外空氣污染物與日常活動及生理節律基因對於慢性發炎呼吸道疾病之效應與交互作用。
印刷滾筒	252,000		108年9月6日北市教綜字第1083083983號函同意先行辦理，本項為教育部補助108年高教深耕計畫，6支*每支42,000元。
個人電腦	32,000		108年9月6日北市教綜字第1083083983號函同意先行辦理，本項為科技部補助由關係自我建構與自我參照的觀點來探討反菸廣告如何停止青少年的抽菸意圖。
筆記型電腦	50,000		108年12月24日府授教綜字第1083119960號函同意先行辦理，本項為科技部補助氣候變遷下不同群體與社會資源之都市居民因應複合災害之個體韌性、風險認知與調適決策行為模式之分析(I)。
環境行為調查設備	288,000		108年12月24日府授教綜字第1083119960號函同意先行辦理，本項為科技部補助以空間型構及社群網絡分析方法探討都市規劃對社群關係之影響。
熱指數儀	13,000		108年12月24日府授教綜字第1083119960號函同意先行辦理，本項為科技部補助氣候變遷下都市發展調適策略之研究－總計畫暨子計畫：因應氣候變遷之都市設計調適策略研究(I)。
熱指數儀	13,000		108年12月24日府授教綜字第1083119960號函同意先行辦理，本項為科技部補助氣候變遷下都市發展調適策略之研究－總計畫暨子計畫：因應氣候變遷之都市設計調適策略研究(I)。
熱指數儀	26,000		108年12月24日府授教綜字第1083119960號函同意先行辦理，本項為科技部補助氣候變遷下都市發展調適策略之研究－總計畫暨子計畫：因應氣候變遷之都市設計調適策略研究(I)，2組*每組13,000元。
空氣清淨機	40,000		108年9月6日北市教綜字第1083083983號函同意先行辦理，本項為教育部補助108年高教深耕計畫，2臺*每臺20,000元。
單槍投影機	38,000		108年9月6日北市教綜字第1083083983號函同意先行辦理，本項為教育部補助108年高教深耕計畫。
紙模切割機	90,000		108年9月6日北市教綜字第1083083983號函同意先行辦理，本項為教育部補助108年高教深耕計畫。
桌上型電腦	261,000		108年12月24日府授教綜字第1083119960號函同意先行辦理，本項為教育部補助108年高教深耕計畫，9部*每部29,000元。

臺北市立大學校務發展基金

補辦預算明細表

中華民國110年度

單位：新臺幣元

項 目	金 額	辦 理 年 度	說 明
筆記型電腦	46,000		108年12月24日府授教綜字第1083119960號函同意先行辦理，本項為教育部補助108年高教深耕計畫。
彩色印表機	20,000		108年12月24日府授教綜字第1083119960號函同意先行辦理，本項為教育部補助108年高教深耕計畫。
彩色印表機	12,000		108年12月24日府授教綜字第1083119960號函同意先行辦理，本項為教育部補助108年高教深耕計畫。
口袋雲台攝影機	13,000		108年12月24日府授教綜字第1083119960號函同意先行辦理，本項為教育部補助108年高教深耕計畫。
運動攝影機	25,000		108年12月24日府授教綜字第1083119960號函同意先行辦理，本項為教育部補助108年高教深耕計畫。
運動攝影機	20,000		108年12月24日府授教綜字第1083119960號函同意先行辦理，本項為教育部補助108年高教深耕計畫。
360度攝影機	20,000		108年12月24日府授教綜字第1083119960號函同意先行辦理，本項為教育部補助108年高教深耕計畫。
短焦型攝影機	46,000		108年12月24日府授教綜字第1083119960號函同意先行辦理，本項為教育部補助108年高教深耕計畫。
三軸穩定器	17,000		108年12月24日府授教綜字第1083119960號函同意先行辦理，本項為教育部補助108年高教深耕計畫。
投影機	52,000		108年12月24日府授教綜字第1083119960號函同意先行辦理，本項為教育部補助108年高教深耕計畫。
360度相機	32,000		108年12月24日府授教綜字第1083119960號函同意先行辦理，本項為教育部補助108年高教深耕計畫，2臺*每臺16,000元。
空拍機	32,000		108年12月24日府授教綜字第1083119960號函同意先行辦理，本項為教育部補助108年高教深耕計畫。
空拍機	25,000		108年12月24日府授教綜字第1083119960號函同意先行辦理，本項為教育部補助108年高教深耕計畫。
空拍機	63,000		108年12月24日府授教綜字第1083119960號函同意先行辦理，本項為教育部補助108年高教深耕計畫。
空拍機	93,000		108年12月24日府授教綜字第1083119960號函同意先行辦理，本項為教育部補助108年高教深耕計畫。
筆記型電腦	48,000		108年12月24日府授教綜字第1083119960號函同意先行辦理，本項為教育部補助108年高教深耕計畫，2部*每部24,000元。
資料庫主機	945,000		108年12月24日府授教綜字第1083119960號函同意先行辦理，本項為教育部補助108年高教深耕計畫。
筆記型電腦	24,000		108年12月24日府授教綜字第1083119960號函同意先行辦理，本項為教育部補助108年高教深耕計畫。
彩色印表機	53,000		108年12月24日府授教綜字第1083119960號函同意先行辦理，本項為教育部補助108年高教深耕計畫。
觸控螢幕	120,000		108年12月24日府授教綜字第1083119960號函同意先行辦理，本項為教育部補助108年高教深耕計畫，2臺*每臺60,000元。
數位相機	14,000		108年12月24日府授教綜字第1083119960號函同意先行辦理，本項為教育部補助108年高教深耕計畫。
數位攝影機	15,000		108年12月24日府授教綜字第1083119960號函同意先行辦理，本項為教育部補助108年高教深耕計畫。
數位相機	12,000		108年12月24日府授教綜字第1083119960號函同意先行辦理，本項為教育部補助108年高教深耕計畫。
導覽系統影音串流控制增值模組	18,000		108年12月24日府授教綜字第1083119960號函同意先行辦理，本項為教育部補助108年高教深耕計畫。
物理跨領域實驗儀器組	119,000		108年12月24日府授教綜字第1083119960號函同意先行辦理，本項為教育部補助108年高教深耕計畫。

臺北市立大學校務發展基金

補辦預算明細表

中華民國110年度

單位：新臺幣元

項 目	金 額	辦 理 年 度	說 明
數位相機	14,000		108年12月24日府授教綜字第1083119960號函同意先行辦理，本項為教育部補助108年高教深耕計畫。
無線導覽系統	24,000		108年12月24日府授教綜字第1083119960號函同意先行辦理，本項為教育部補助108年高教深耕計畫。
外接式固定硬碟	13,000		108年12月24日府授教綜字第1083119960號函同意先行辦理，本項為教育部補助108年高教深耕計畫。
桌上型電腦	92,000		108年12月24日府授教綜字第1083119960號函同意先行辦理，本項為教育部補助108年高教深耕計畫，2部*每部46,000元。
筆記型電腦	45,000		108年12月24日府授教綜字第1083119960號函同意先行辦理，本項為教育部補助108年高教深耕計畫。
3D列印機	36,000		108年12月24日府授教綜字第1083119960號函同意先行辦理，本項為教育部補助108年高教深耕計畫。
筆記型電腦	49,000		108年12月24日府授教綜字第1083119960號函同意先行辦理，本項為教育部補助108年高教深耕計畫。
平板電腦	70,000		108年12月24日府授教綜字第1083119960號函同意先行辦理，本項為教育部補助108年高教深耕計畫，7部*每部10,000元。
平板電腦	130,000		108年12月24日府授教綜字第1083119960號函同意先行辦理，本項為教育部補助108年高教深耕計畫，10部*每部13,000元。
平板電腦	34,000		108年12月24日府授教綜字第1083119960號函同意先行辦理，本項為教育部補助108年高教深耕計畫。
視訊會議系統	32,000		108年12月24日府授教綜字第1083119960號函同意先行辦理，本項為教育部補助108年高教深耕計畫。
視訊會議系統	15,000		108年12月24日府授教綜字第1083119960號函同意先行辦理，本項為教育部補助108年高教深耕計畫。
筆記型電腦	21,000		108年12月24日府授教綜字第1083119960號函同意先行辦理，本項為教育部補助108年高教深耕計畫。
平板電腦	91,000		108年12月24日府授教綜字第1083119960號函同意先行辦理，本項為教育部補助108年高教深耕計畫，7部*每部13,000元。
平板電腦	36,000		108年12月24日府授教綜字第1083119960號函同意先行辦理，本項為教育部補助108年高教深耕計畫，3部*每部12,000元。
工作站	144,000		108年12月24日府授教綜字第1083119960號函同意先行辦理，本項為教育部補助108年高教深耕計畫，2部*每部72,000元。
伺服器	70,000		108年12月24日府授教綜字第1083119960號函同意先行辦理，本項為教育部補助108年高教深耕計畫。
螢幕	24,000		108年12月24日府授教綜字第1083119960號函同意先行辦理，本項為教育部補助108年高教深耕計畫，2臺*每臺12,000元。
互動式觸控螢幕	70,000		108年12月24日府授教綜字第1083119960號函同意先行辦理，本項為教育部補助108年高教深耕計畫。
3D印表機	98,000		108年12月24日府授教綜字第1083119960號函同意先行辦理，本項為教育部補助108年高教深耕計畫，2臺*每臺49,000元。
3D掃描器	63,000		108年12月24日府授教綜字第1083119960號函同意先行辦理，本項為教育部補助108年高教深耕計畫，3臺*每臺21,000元。
網路交換器	42,000		108年12月24日府授教綜字第1083119960號函同意先行辦理，本項為教育部補助108年高教深耕計畫。

臺北市立大學校務發展基金

補辦預算明細表

中華民國110年度

單位：新臺幣元

項 目	金 額	辦理 年度	說 明
不斷電系統	16,000	109	108年12月24日府授教綜字第1083119960號函同意先行辦理，本項為教育部補助108年高教深耕計畫。
數位多功能講桌	184,000		108年12月24日府授教綜字第1083119960號函同意先行辦理，本項為教育部補助108年高教深耕計畫，2臺*每臺92,000元。
機械及設備	2,019,000		109年4月8日府授教綜字第1093029843號函同意先行辦理，本項為教育部補助108年高教深耕計畫。
平板電腦	30,000		109年4月8日府授教綜字第1093029843號函同意先行辦理，本項為教育部補助108年高教深耕計畫。
筆記型電腦	40,000		109年4月8日府授教綜字第1093029843號函同意先行辦理，本項為教育部補助108年高教深耕計畫。
單眼相機	99,000		109年4月8日府授教綜字第1093029843號函同意先行辦理，本項為教育部補助108年高教深耕計畫。
筆記型電腦	65,000		109年4月8日府授教綜字第1093029843號函同意先行辦理，本項為教育部補助108年高教深耕計畫。
短焦投影機	37,000		109年4月8日府授教綜字第1093029843號函同意先行辦理，本項為教育部補助108年高教深耕計畫，2臺*每臺18,500元。
數位攝影機	32,000		109年4月8日府授教綜字第1093029843號函同意先行辦理，本項為教育部補助108年高教深耕計畫。
彩色印表機	12,000		109年4月8日府授教綜字第1093029843號函同意先行辦理，本項為教育部補助108年高教深耕計畫。
桌上型電腦	90,000		109年4月8日府授教綜字第1093029843號函同意先行辦理，本項為教育部補助108年高教深耕計畫，4部*每部22,500元。
攝影機	17,000		109年4月8日府授教綜字第1093029843號函同意先行辦理，本項為教育部補助108年高教深耕計畫。
不斷電系統	16,000		109年4月8日府授教綜字第1093029843號函同意先行辦理，本項為教育部補助108年高教深耕計畫。
筆記型電腦	61,000		109年4月8日府授教綜字第1093029843號函同意先行辦理，本項為教育部補助108年高教深耕計畫。
虛擬裝置	25,000		109年4月8日府授教綜字第1093029843號函同意先行辦理，本項為教育部補助108年高教深耕計畫。
空氣循環清淨機	20,000		109年4月8日府授教綜字第1093029843號函同意先行辦理，本項為教育部補助108年高教深耕計畫。
平板電腦	17,000		109年4月8日府授教綜字第1093029843號函同意先行辦理，本項為教育部補助108年高教深耕計畫。
平板電腦	25,000		109年4月8日府授教綜字第1093029843號函同意先行辦理，本項為教育部補助「107年教育部教學實踐研究計畫」-以「國小為基地課程設計模式」重建課程議題與實務之教學行動研究。
數位攝影機	30,000		109年4月8日府授教綜字第1093029843號函同意先行辦理，本項為教育部補助108教學實踐研究計畫-以模擬伴侶/家庭訓練模式提升伴侶與家庭諮商核心能力：教案發展。
筆記型電腦	30,000		109年4月8日府授教綜字第1093029843號函同意先行辦理，本項為科技部補助使用「生理訊號」與「深度學習」分析技職體系學生學習餐旅英語成效與歷程。
筆記型電腦	68,000	109年6月10日府授教綜字第1093052719號函同意先行辦理，本項為科技部補助作答表現下降與不可忽略的遺漏值的心理計量模式之發展與應用。	
筆記型電腦	37,000	109年4月8日府授教綜字第1093029843號函同意先行辦理，本項為科技部補助超短脈衝渦流向量光束之	

臺北市立大學校務發展基金

補辦預算明細表

中華民國110年度

單位：新臺幣元

項 目	金 額	辦 理 年 度	說 明
邏輯分析儀	160,000		時空演化特性研究。 109年4月8日府授教綜字第1093029843號函同意先行辦理，本項為科技部補助可疊接型三相五階雙降壓變流器模組之設計及多層疊階高壓併網自主式控制。
濺鍍機	205,000		109年4月8日府授教綜字第1093029843號函同意先行辦理，本項為科技部補助含層狀過渡金屬硫族化物之功能性光電極於太陽能燃料生產之應用。
高速加熱攪拌器	31,000		109年6月10日府授教綜字第1093052719號函同意先行辦理，本項為科技部補助含層狀過渡金屬硫族化物之功能性光電極於太陽能燃料生產之應用。
加熱攪拌器	50,000		109年6月10日府授教綜字第1093052719號函同意先行辦理，本項為科技部補助含層狀過渡金屬硫族化物之功能性光電極於太陽能燃料生產之應用，2套*每套25,000元。
個人電腦	33,000		109年4月8日府授教綜字第1093029843號函同意先行辦理，本項為科技部補助東亞夏季風年代際變化:不同洋盆海溫的影響(III)。
高速梯度熱循環儀	220,000		109年6月10日府授教綜字第1093052719號函同意先行辦理，本項為科技部補助桑寄生科植物胞器之形態與基因體演化研究。
空拍機	71,000		109年6月10日府授教綜字第1093052719號函同意先行辦理，本項為科技部補助利用遙測影像與生態系模式估算崩塌的生物量損失與碳、氮循環之變化。
加速規	89,000		109年4月8日府授教綜字第1093029843號函同意先行辦理，本項為科技部補助職業久坐行為對員工健康風險與介入策略之研究，4個*每個22,250元。
無線加速度器舉重生物力學收集感應器	30,000		109年4月8日府授教綜字第1093029843號函同意先行辦理，本項為科技部補助精準舉重金牌運動科學之路(重點主題運動科學訓練)，2臺*每臺15,000元。
多功能訊號擷取輸出伺服器	40,000		109年4月8日府授教綜字第1093029843號函同意先行辦理，本項為科技部補助精準舉重金牌運動科學之路(重點主題運動科學訓練)，2臺*每臺20,000元。
第二代外骨骼機器人	300,000		109年6月10日府授教綜字第1093052719號函同意先行辦理，本項為科技部補助精準舉重金牌運動科學之路(重點主題運動科學訓練)。
360度全景相機與資料處理電腦	39,000		109年4月8日府授教綜字第1093029843號函同意先行辦理，本項為科技部補助以空間型構及社群網絡分析方法探討都市規劃對社群關係之影響。
交通及運輸設備	78,000	108	
擴音機	25,000		108年12月24日府授教綜字第1083119960號函同意先行辦理，本項為教育部補助108年高教深耕計畫。
監視器	40,000		108年12月24日府授教綜字第1083119960號函同意先行辦理，本項為教育部補助108年高教深耕計畫，4臺*每臺10,000元。
藍芽揚聲器	13,000		108年12月24日府授教綜字第1083119960號函同意先行辦理，本項為教育部補助108年高教深耕計畫。
交通及運輸設備	98,000	109	
攜帶式微型氣象站	98,000		109年4月8日府授教綜字第1093029843號函同意先行辦理，本項為科技部補助氣候變遷下都市發展調適策略之研究－總計畫暨子計畫：因應氣候變遷之都市設計調適策略研究(I)。

臺北市立大學校務發展基金

補辦預算明細表

中華民國110年度

單位：新臺幣元

項 目	金 額	辦 理 年 度	說 明
什項設備	8,739,000	108	
冰箱	30,000		108年9月6日北市教綜字第1083083983號函同意先行辦理，本項為教育部補助108年度教育部補助大專校院招收及輔導身心障礙學生工作計畫經費，2臺*每臺15,000元。
冰箱	16,000		108年9月6日北市教綜字第1083083983號函同意先行辦理，本項為教育部補助108年度教育部補助大專校院招收及輔導身心障礙學生工作計畫經費。
西文電子書	523,000		108年12月24日府授教綜字第1083119960號函同意先行辦理，本項為教育部補助高教深耕計畫。
雷射治療儀	170,000		108年9月6日北市教綜字第1083083983號函同意先行辦理，本項為教育部體育署補助108年重點大專校院奧亞運競賽種類器材及改善運動訓練環境計畫。
震動按摩槍	41,000		108年9月6日北市教綜字第1083083983號函同意先行辦理，本項為教育部體育署補助108年重點大專校院奧亞運競賽種類器材及改善運動訓練環境計畫。
練習用包膠鐵片組	121,000		108年12月24日府授教綜字第1083119960號函同意先行辦理，本項為教育部體育署補助108年重點大專校院奧亞運競賽種類器材及改善運動訓練環境計畫。
奧林匹克包膠鐵片組	176,000		108年12月24日府授教綜字第1083119960號函同意先行辦理，本項為教育部體育署補助108年重點大專校院奧亞運競賽種類器材及改善運動訓練環境計畫。
詩欣館照明燈具改善	760,000		108年12月24日府授教綜字第1083119960號函同意先行辦理，本項為教育部體育署補助108年重點大專校院奧亞運競賽種類器材及改善運動訓練環境計畫。
詩欣館照明燈具改善	34,000		108年12月24日府授教綜字第1083119960號函同意先行辦理，本項為教育部體育署補助108年重點大專校院奧亞運競賽種類器材及改善運動訓練環境計畫。
重量訓練用舉重台	91,000		108年12月24日府授教綜字第1083119960號函同意先行辦理，本項為教育部體育署補助108年重點大專校院奧亞運競賽種類器材及改善運動訓練環境計畫。
比賽快壘球棒	71,000		108年9月6日北市教綜字第1083083983號函同意先行辦理，本項為教育部體育署補助108年重點大專校院奧亞運競賽種類器材及改善運動訓練環境計畫。
比賽快壘球棒	71,000		108年9月6日北市教綜字第1083083983號函同意先行辦理，本項為教育部體育署補助108年重點大專校院奧亞運競賽種類器材及改善運動訓練環境計畫。
捕手護具	37,000		108年9月6日北市教綜字第1083083983號函同意先行辦理，本項為教育部體育署補助108年重點大專校院奧亞運競賽種類器材及改善運動訓練環境計畫。
壘球棒	99,000		108年12月24日府授教綜字第1083119960號函同意先行辦理，本項為教育部體育署補助108年重點大專校院奧亞運競賽種類器材及改善運動訓練環境計畫。
壘球用擋網	81,000		108年12月24日府授教綜字第1083119960號函同意先行辦理，本項為教育部體育署補助108年重點大專校院奧亞運競賽種類器材及改善運動訓練環境計畫。
桌球桌	347,000		108年12月24日府授教綜字第1083119960號函同意先行辦理，本項為教育部體育署補助108年重點大專校院奧亞運競賽種類器材及改善運動訓練環境計畫。
壘球用擋網	81,000		108年12月24日府授教綜字第1083119960號函同意先行辦理，本項為教育部體育署補助108年重點大專校院奧亞運競賽種類器材及改善運動訓練環境計畫。

臺北市立大學校務發展基金

補辦預算明細表

中華民國110年度

單位：新臺幣元

項 目	金 額	辦 理 年 度	說 明
羽球地墊	320,000		108年12月24日府授教綜字第1083119960號函同意先行辦理，本項為教育部體育署補助108年重點大專校院奧亞運競賽種類器材及改善運動訓練環境計畫，2組*每組160,000元。
加速度訓練器	84,000		108年12月24日府授教綜字第1083119960號函同意先行辦理，本項為教育部體育署補助108年重點大專校院奧亞運競賽種類器材及改善運動訓練環境計畫，3個*每個28,000元。
抗力繩30米	13,000		108年12月24日府授教綜字第1083119960號函同意先行辦理，本項為教育部體育署補助108年重點大專校院奧亞運競賽種類器材及改善運動訓練環境計畫。
正集團訓練器	153,000		108年12月24日府授教綜字第1083119960號函同意先行辦理，本項為教育部體育署補助108年重點大專校院奧亞運競賽種類器材及改善運動訓練環境計畫。
負重式肌力訓練座	90,000		108年12月24日府授教綜字第1083119960號函同意先行辦理，本項為教育部體育署補助108年重點大專校院奧亞運競賽種類器材及改善運動訓練環境計畫，6座*每座15,000元。
自行車專用功率器	211,000		108年9月6日北市教綜字第1083083983號函同意先行辦理，本項為教育部體育署補助108年重點大專校院奧亞運競賽種類器材及改善運動訓練環境計畫。
多功能下拉背部訓練機	120,000		108年9月6日北市教綜字第1083083983號函同意先行辦理，本項為教育部體育署補助108年重點大專校院奧亞運競賽種類器材及改善運動訓練環境計畫。
動態擴大腿伸張訓練機	120,000		108年9月6日北市教綜字第1083083983號函同意先行辦理，本項為教育部體育署補助108年重點大專校院奧亞運競賽種類器材及改善運動訓練環境計畫。
輪胎麻繩訓練組	99,000		108年9月6日北市教綜字第1083083983號函同意先行辦理，本項為教育部體育署補助108年重點大專校院奧亞運競賽種類器材及改善運動訓練環境計畫，3組*每組33,000元。
電子護具	162,000		108年9月6日北市教綜字第1083083983號函同意先行辦理，本項為教育部體育署補助108年重點大專校院奧亞運競賽種類器材及改善運動訓練環境計畫。
電子護胸發射器	45,000		108年9月6日北市教綜字第1083083983號函同意先行辦理，本項為教育部體育署補助108年重點大專校院奧亞運競賽種類器材及改善運動訓練環境計畫。
電子護頭髮射器	45,000		108年9月6日北市教綜字第1083083983號函同意先行辦理，本項為教育部體育署補助108年重點大專校院奧亞運競賽種類器材及改善運動訓練環境計畫。
電子護具接收器	63,000		108年9月6日北市教綜字第1083083983號函同意先行辦理，本項為教育部體育署補助108年重點大專校院奧亞運競賽種類器材及改善運動訓練環境計畫。
電子頭盔	135,000		108年9月6日北市教綜字第1083083983號函同意先行辦理，本項為教育部體育署補助108年重點大專校院奧亞運競賽種類器材及改善運動訓練環境計畫。
慣性阻力訓練機	140,000		108年9月6日北市教綜字第1083083983號函同意先行辦理，本項為教育部體育署補助108年重點大專校院奧亞運競賽種類器材及改善運動訓練環境計畫。
無線雙頻肌電加速規感應器	157,000		108年9月6日北市教綜字第1083083983號函同意先行辦理，本項為教育部體育署補助108年重點大專校院奧亞運競賽種類器材及改善運動訓練環境計畫。
推桿調整系統	190,000		108年12月24日府授教綜字第1083119960號函同意先行辦理，本項為教育部體育署補助108年重點大專校院奧亞運競賽種類器材及改善運動訓練環境計畫。

臺北市立大學校務發展基金

補辦預算明細表

中華民國110年度

單位：新臺幣元

項 目	金 額	辦 理 年 度	說 明
三分鐘登階測試儀	15,000		院奧亞運競賽種類器材及改善運動訓練環境計畫。 108年12月24日府授教綜字第1083119960號函同意先行辦理，本項為科技部補助比較長期肚皮舞、瑜珈及協同環形運動訓練對中高齡女性族群之體適能、系統性發炎與代謝適能之效益。
攜帶型舉重分析工作站	37,000		108年9月6日北市教綜字第1083083983號函同意先行辦理，本項為科技部補助以機器學習方法為基礎之舉重槓鈴軌跡追蹤演算法及動作診斷系統之研究。
舉重設備	2,200,000		108年12月24日府授教綜字第1083119960號函同意先行辦理，本項為科技部補助精準舉重金牌運動科學之路(重點主題:運動科學訓練)。
羽球發球機	79,000		108年9月6日北市教綜字第1083083983號函同意先行辦理，本項為教育部補助108年高教深耕計畫。
體組成計	22,000		108年9月6日北市教綜字第1083083983號函同意先行辦理，本項為教育部補助108年高教深耕計畫，2臺*每臺11,000元。
標準型皮脂夾	11,000		108年9月6日北市教綜字第1083083983號函同意先行辦理，本項為教育部補助108年高教深耕計畫。
數位檢測訓練組	25,000		108年9月6日北市教綜字第1083083983號函同意先行辦理，本項為教育部補助108年高教深耕計畫。
開放三抽展示書櫃	16,000		108年9月6日北市教綜字第1083083983號函同意先行辦理，本項為教育部補助108年高教深耕計畫。
TomTom鼓	27,000		108年9月6日北市教綜字第1083083983號函同意先行辦理，本項為教育部補助108年高教深耕計畫。
小鼓	24,000		108年9月6日北市教綜字第1083083983號函同意先行辦理，本項為教育部補助108年高教深耕計畫。
玻璃拉門木紋鐵櫃	50,000		108年9月6日北市教綜字第1083083983號函同意先行辦理，本項為教育部補助108年高教深耕計畫，4座*每座12,500元。
製冰機	90,000		108年9月6日北市教綜字第1083083983號函同意先行辦理，本項為教育部補助108年高教深耕計畫。
電動銀幕	72,000		108年9月6日北市教綜字第1083083983號函同意先行辦理，本項為教育部補助108年高教深耕計畫，6支*每支12,000元。
沙遊治療物件	90,000		108年9月6日北市教綜字第1083083983號函同意先行辦理，本項為教育部補助108年高教深耕計畫，2套*每套45,000元。
遊戲治療箱	35,000		108年9月6日北市教綜字第1083083983號函同意先行辦理，本項為教育部補助108年高教深耕計畫。
實驗桌	30,000		108年12月24日府授教綜字第1083119960號函同意先行辦理，本項為教育部補助108年高教深耕計畫。
閃光燈	16,000		108年12月24日府授教綜字第1083119960號函同意先行辦理，本項為教育部補助108年高教深耕計畫。
沙發組	18,000		108年12月24日府授教綜字第1083119960號函同意先行辦理，本項為教育部補助108年高教深耕計畫。
分離式一對二冷氣機	50,000		108年12月24日府授教綜字第1083119960號函同意先行辦理，本項為教育部補助108年高教深耕計畫。
空氣清淨機	30,000		108年12月24日府授教綜字第1083119960號函同意先行辦理，本項為教育部補助108年高教深耕計畫，2臺*每臺15,000元。
雙層黑板	30,000		108年12月24日府授教綜字第1083119960號函同意先行辦理，本項為教育部補助108年高教深耕計畫，2組*每組15,000元。

臺北市立大學校務發展基金

補辦預算明細表

中華民國110年度

單位：新臺幣元

項 目	金 額	辦 理 年 度	說 明
電腦刺繡機	88,000		108年12月24日府授教綜字第1083119960號函同意先行辦理，本項為教育部補助108年高教深耕計畫。
除濕機	16,000		108年12月24日府授教綜字第1083119960號函同意先行辦理，本項為教育部補助108年高教深耕計畫。
折桌	30,000		108年12月24日府授教綜字第1083119960號函同意先行辦理，本項為教育部補助108年高教深耕計畫，3組*每組10,000元。
玻璃白板	40,000		108年12月24日府授教綜字第1083119960號函同意先行辦理，本項為教育部補助108年高教深耕計畫。
遮光窗簾	17,000		108年12月24日府授教綜字第1083119960號函同意先行辦理，本項為教育部補助108年高教深耕計畫。
遊戲治療行動箱	42,000		108年12月24日府授教綜字第1083119960號函同意先行辦理，本項為教育部補助108年高教深耕計畫。
桌球地墊	474,000		108年12月24日府授教綜字第1083119960號函同意先行辦理，本項為教育部補助108年高教深耕計畫。
包膠啞鈴組	71,000		108年12月24日府授教綜字第1083119960號函同意先行辦理，本項為教育部補助108年高教深耕計畫。
棒壘球記分板	98,000		108年12月24日府授教綜字第1083119960號函同意先行辦理，本項為教育部補助108年高教深耕計畫。
什項設備	2,179,000	109	108年12月24日府授教綜字第1083119960號函同意先行辦理，本項為教育部補助108年高教深耕計畫。
專業型電腦跑步機	338,000		109年4月8日府授教綜字第1093029843號函同意先行辦理，本項為教育部體育署補助108年充實體育器材設備，2臺*每臺169,000元。
飛輪	382,000		109年4月8日府授教綜字第1093029843號函同意先行辦理，本項為教育部體育署補助108年充實體育器材設備，8臺*每臺47,750元。
多功能訓練機	187,000		109年4月8日府授教綜字第1093029843號函同意先行辦理，本項為教育部體育署補助108年充實體育器材設備。
Airtrack彈力墊	143,000		109年4月8日府授教綜字第1093029843號函同意先行辦理，本項為教育部體育署補助108年充實體育器材設備。
比賽用廣東獅	38,000		109年6月10日府授教綜字第1093052719號函同意先行辦理，本項為教育部體育署補助108年充實體育器材設備，2只*每只19,000元。
表演用廣東獅	44,000		109年6月10日府授教綜字第1093052719號函同意先行辦理，本項為教育部體育署補助108年充實體育器材設備，4只*每只11,000元。
障礙南獅競賽器材	40,000		109年6月10日府授教綜字第1093052719號函同意先行辦理，本項為教育部體育署補助108年充實體育器材設備。
福建龍	40,000		109年6月10日府授教綜字第1093052719號函同意先行辦理，本項為教育部體育署補助108年充實體育器材設備。
學習環境桌椅組	55,000		109年4月8日府授教綜字第1093029843號函同意先行辦理，本項為教育部補助108年高教深耕計畫。
防焰遮光窗簾	54,000		109年4月8日府授教綜字第1093029843號函同意先行辦理，本項為教育部補助108年高教深耕計畫，4組*

臺北市立大學校務發展基金

補辦預算明細表

中華民國110年度

單位：新臺幣元

項 目	金 額	辦 理 年 度	說 明
防焰遮光窗簾	68,000		每組13,500元。 109年4月8日府授教綜字第1093029843號函同意先行辦理，本項為教育部補助108年高教深耕計畫，4組*每組17,000元。
佈告欄	45,000		109年4月8日府授教綜字第1093029843號函同意先行辦理，本項為教育部補助108年高教深耕計畫。
全身活化機	309,000		109年4月8日府授教綜字第1093029843號函同意先行辦理，本項為教育部補助108年高教深耕計畫。
海報欄位	80,000		109年4月8日府授教綜字第1093029843號函同意先行辦理，本項為教育部補助108年高教深耕計畫，8組*每組10,000元。
海報欄位	19,000		109年4月8日府授教綜字第1093029843號函同意先行辦理，本項為教育部補助108年高教深耕計畫。
會議桌	24,000		109年4月8日府授教綜字第1093029843號函同意先行辦理，本項為教育部補助108學年度精進及特色計畫，2張*每張12,000元。
工作桌椅組	12,000		109年4月8日府授教綜字第1093029843號函同意先行辦理，本項為教育部補助108學年度精進及特色計畫。
資料櫃	60,000		109年4月8日府授教綜字第1093029843號函同意先行辦理，本項為教育部補助108學年度精進及特色計畫，4組*每組15,000元。
電動升降桌	41,000		109年4月8日府授教綜字第1093029843號函同意先行辦理，本項為科技部補助職業久坐行為對員工健康風險與介入策略之研究，3張*每張13,667元。
維也納認知執行功能測驗系統	200,000		109年6月10日府授教綜字第1093052719號函同意先行辦理，本項為科技部補助每日課後動作遊戲活動改善超重兒童之執行功能、學科成就、自我調節與久坐行為改變：長期追蹤研究。

備註：各基金依預算法第88條規定補辦預算，應確係不及編入年度預算，且因經營環境發生重大變遷或正常業務（含執行中央補助款項目）之確實需要，並經主管機關核轉本府核准先行辦理者；不具急迫性之事項，仍應儘可能納入預算辦理。

本 頁 空 白

臺北市立大學校務發展基金

收支餘絀預計表

中華民國110年度

單位：新臺幣千元

前年度決算數		科 目	本年度預算數				上年度預算數		比較增減(一)	
金 額	%		合 計	%	本府補助收入及學雜費等收入	5項自籌收入	金 額	%	金 額	%
1,590,126	100.00	業務收入	1,284,541	100.00	1,234,385	50,156	1,276,595	100.00	7,946	0.62
18,617	1.17	勞務收入	18,455	1.44	9,548	8,907	18,600	1.46	-145	-0.78
8,510	0.54	服務收入	9,375	0.73	468	8,907	9,500	0.75	-125	-1.32
215	0.01	演藝收入	225	0.02	225		245	0.02	-20	-8.16
9,892	0.62	報名費收入	8,855	0.69	8,855		8,855	0.69	0	0.00
596,698	37.52	教學收入	359,004	27.95	317,755	41,249	353,870	27.72	5,134	1.45
344,640	21.67	學雜費收入	342,134	26.63	342,134		340,999	26.71	1,135	0.33
22,783	1.43	學雜費減免	24,379	1.90	24,379		24,379	1.91	0	0.00
237,054	14.91	建教合作收入	11,249	0.88		11,249	7,250	0.57	3,999	55.16
37,786	2.37	推廣教育收入	30,000	2.34		30,000	30,000	2.35	0	0.00
89	0.01	租金及權利金收入								
89	0.01	權利金收入								
974,721	61.30	其他業務收入	907,082	70.61	907,082		904,125	70.82	2,957	0.33
904,125	56.86	學校教學研究補助收入	904,125	70.38	904,125		904,125	70.82	0	0.00
70,596	4.44	其他補助收入	2,957	0.23	2,957				2,957	--
1,711,042	107.60	業務成本與費用	1,510,803	117.61	1,447,563	63,240	1,517,645	118.88	-6,842	-0.45
13,886	0.87	勞務成本	11,810	0.92	6,379	5,431	12,519	0.98	-709	-5.66
6,877	0.43	服務成本	5,431	0.42		5,431	5,431	0.42	0	0.00
7,009	0.44	試務成本	6,379	0.50	6,379		7,088	0.56	-709	-10.00
1,525,529	95.93	教學成本	1,301,688	101.33	1,252,899	48,789	1,307,369	102.41	-5,681	-0.43
1,270,429	79.89	教學研究及訓輔成本	1,270,287	98.89	1,252,899	17,388	1,283,586	100.55	-13,299	-1.04
229,343	14.42	建教合作成本	11,249	0.87		11,249	3,631	0.28	7,618	209.80
25,757	1.62	推廣教育成本	20,152	1.57		20,152	20,152	1.58	0	0.00
11,311	0.71	其他業務成本	12,953	1.01	10,853	2,100	13,731	1.07	-778	-5.67
11,311	0.71	學生公費及獎勵金	12,953	1.01	10,853	2,100	13,731	1.07	-778	-5.67
160,071	10.07	管理及總務費用	184,008	14.32	177,088	6,920	183,548	14.38	460	0.25
160,071	10.07	管理費用及總務費用	184,008	14.32	177,088	6,920	183,548	14.38	460	0.25
246	0.02	其他業務費用	344	0.03	344		478	0.04	-134	-28.03
246	0.02	雜項業務費用	344	0.03	344		478	0.04	-134	-28.03

臺北市立大學校務發展基金

收支餘絀預計表

中華民國110年度

單位：新臺幣千元

前年度決算數		科 目	本年度預算數				上年度預算數		比較增減（-）	
金 額	%		合 計	%	本府補助收 入及學雜費 等收入	5項自籌 收入	金 額	%	金 額	%
-120,917	-7.60	業務賸餘（短絀）	-226,262	-17.61	-213,178	-13,084	-241,050	-18.88	14,788	-6.13
74,278	4.67	業務外收入	64,249	5.00	1,938	62,311	64,075	5.02	174	0.27
0	0.00	財務收入								
0	0.00	利息收入								
74,278	4.67	其他業務外收入	64,249	5.00	1,938	62,311	64,075	5.02	174	0.27
70,592	4.44	資產使用及權利 金收入	61,311	4.77		61,311	61,157	4.79	154	0.25
618	0.04	違規罰款收入	596	0.05	596		576	0.04	20	3.47
626	0.04	受贈收入	1,000	0.08		1,000	1,000	0.08	0	0.00
2,443	0.15	雜項收入	1,342	0.10	1,342		1,342	0.11	0	0.00
28,283	1.78	業務外費用	32,120	2.50		32,120	32,255	2.53	-135	-0.42
28,283	1.78	其他業務外費用	32,120	2.50		32,120	32,255	2.53	-135	-0.42
206	0.01	財產交易短絀								
28,077	1.77	雜項費用	32,120	2.50		32,120	32,255	2.53	-135	-0.42
45,995	2.89	業務外賸餘（短絀）	32,129	2.50	1,938	30,191	31,820	2.49	309	0.97
-74,921	-4.71	本期賸餘（短絀）	-194,133	-15.11	-211,240	17,107	-209,230	-16.39	15,097	-7.22

註：1.前年度決算數為本府核定數；上年度預算數為法定預算數。

2.百分比及前年度決算數細數之和與總數或略有出入，係四捨五入關係，以下各表同。

臺北市立大學校務發展基金

餘絀撥補預計表

中華民國110年度

單位：新臺幣千元

項 目	本年度預算數		說 明
	金 額	%	
短絀之部	525,602	100.00	
本期短絀	194,133	36.94	
前期待填補之短絀	331,469	63.06	
待填補之短絀	525,602	100.00	

臺北市立大學校務發展基金

現金流量預計表

中華民國110年度

單位：新臺幣千元

項 目	預算數	說 明
業務活動之現金流量		
本期賸餘(短絀)	-194,133	
未計利息股利之本期賸餘(短絀)	-194,133	
調整項目	303,552	
折舊、減損及折耗	251,736	固定資產提列折舊(詳第100-101頁)。
攤銷	54,773	電腦軟體及遞延費用提列攤銷(詳第100-101頁)。
其他	-2,957	沖轉遞延收入之數(詳第52頁)。
未計利息股利之現金流入(流出)	109,419	
業務活動之淨現金流入(流出)	109,419	
投資活動之現金流量		
減少不動產、廠房及設備、礦產資源	391	出售報廢資產設備(詳第156頁)。
增加不動產、廠房及設備、礦產資源	-73,095	增加固定資產(詳第142-151頁)。
增加無形資產及其他資產	-16,529	購置無形資產590萬8千元(詳第152頁)，遞延費用1,062萬1千元(詳第153-155頁)。
投資活動之淨現金流入(流出)	-89,233	
籌資活動之現金流量		
增加基金、公積及填補短絀	64,100	本府增撥基金之數(詳第157頁)。
籌資活動之淨現金流入(流出)	64,100	
現金及約當現金之淨增(淨減)	84,286	
期初現金及約當現金	2,299,287	
期末現金及約當現金	2,383,573	

註：本表係採現金及約當現金基礎，包括現金及自投資日起3個月內到期或清償之債權證券。

臺北市立大學校務發展基金
現金流量預計表補充說明

中華民國 110 年度

本表不影響現金流量之投資與籌資活動計有 1 項：

1. 提列代管資產折舊 1,432 萬 7 千元，應付代管資產轉列受贈公積 1,432 萬 7 千元。

本 頁 空 白

臺北市立大學校務發展基金

服務收入明細表

中華民國110年度

單位：新臺幣元

科 目	單 位	本 年 度 預 算 數			說 明
		數 量	單 價	金 額	
合計				9,375,000	
服務收入				9,375,000	較上年度預算數9,500,000元，減少125,000元。
	年	1	6,757,000	6,757,000	常泳會員及泳訓班收入。
	年	1	950,000	950,000	學生游泳池清潔費收入。
	人、學分、學 期	20x10x2	3,000	1,200,000	校長培育班收入。
	人	60	800	48,000	暑期泳訓班收入(普通票60人，每人800元)。
	人	600	700	420,000	暑期泳訓班收入(學生票600人，每人700元)

臺北市立大學校務發展基金

演藝收入明細表

中華民國110年度

單位：新臺幣元

科 目	單位	本 年 度 預 算 數			說 明
		數量	單價	金 額	
合計				225,000	
演藝收入				225,000	較上年度預算數245,000元，減少20,000元。 音樂會票券收入。 舞蹈系公演門票收入。 運動藝術學系年度公演售票收入。
	場	2	24,179	48,358	
	年	1	136,642	136,642	
	人次	400	100	40,000	

臺北市立大學校務發展基金

報名費收入明細表

中華民國110年度

單位：新臺幣元

科 目	單 位	本 年 度 預 算 數			說 明
		數 量	單 價	金 額	
合計				8,855,000	
報名費收入				8,855,000	較上年度預算數8,855,000元，無增減。
	人	56	2,500	140,000	博士班招生考試報名費收入。
	人	1,180	1,600	1,888,000	日間碩士班招生考試報名費收入。
	人	471	2,000	942,000	日間碩士班暨博士班推薦甄選報名費收入。
	人	800	1,600	1,280,000	在職進修碩士班(含教學碩士學位班)招生考試報名費收入。
	人	1,250	1,800	2,250,000	大學單獨招生(含運動績優學生單獨招生)考試報名費收入及簡章販賣收入。
	人	1,250	1,200	1,500,000	大學學士班新生各管道入學報名費收入。
	人	450	1,200	540,000	大學部轉學考試報名費收入。
	人	350	900	315,000	師培中心學程甄試報名費收入。

臺北市立大學校務發展基金

學雜費收入明細表

中華民國110年度

單位：新臺幣元

科 目	單 位	本 年 度 預 算 數			說 明
		數 量	單 價	金 額	
合計				342,134,000	
學雜費收入				342,134,000	較上年度預算數340,999,000元，增加1,135,000元。
	人、學期	1,510x2	20,200	61,004,000	大學部文法科系自費生學雜費。
	人、學期	1,178x2	23,500	55,366,000	大學部理工科系自費生學雜費。
	人、學期	1,769x2	22,721	80,386,898	大學部體育學院自費生學雜費(含舞蹈學系、體育學系)。
	人、學期	369x2	24,000	17,712,000	大學部市政管理學院自費生學雜費。
	學分	8,810	1,300	11,453,000	碩士班文法、理工科系、市政管理學院學生學分費。
	學分	4,460	1,340	5,976,400	碩士班體育學院學生學分費(含舞蹈學系、體育學系)。
	人、學期	323x2	9,100	5,878,600	碩士班文法科系學生學雜費。
	人、學期	265x2	10,500	5,565,000	碩士班理工科系、市政管理學院學生雜費。
	人、學期	268x2	10,282	5,511,152	碩士班體育學院學生學雜費(含舞蹈學系、體育學系)。
	人次	418	13,500	5,643,000	碩士班論文指導費。
	學分	864	1,300	1,123,200	教育學系、中國語文系、教育行政與評鑑研究所博士班學分費。
	人、學期	97x2	9,100	1,765,400	教育學系、中國語文系、教育行政與評鑑研究所博士班學雜費。
	學分	276	1,340	369,840	運動學科研究所、競技運動訓練研究所博士班學分費。
	人、學期	27x2	10,282	555,228	運動學科研究所、競技運動訓練研究所博士班學雜費。
	人次	30	17,500	525,000	博士班論文指導費。
	人	556	10,282	5,716,792	日間碩士班延修生學雜費。
	人	102	10,282	1,048,764	日間博士班延修生學雜費。
	人	300	6,000	1,800,000	在職進修專班延修生學雜費。
	人次	382	16,000	6,112,000	在職進修學生論文指導

臺北市立大學校務發展基金

學雜費收入明細表

中華民國110年度

單位：新臺幣元

科 目	單 位	本 年 度 預 算 數			說 明
		數 量	單 價	金 額	
	學分	11,860	3,000	35,580,000	費。
	人、學期	784x2	12,000	18,816,000	夜間碩士學位班、在職進修專班學分費。
	人、學期	192x2	8,000	3,072,000	夜間碩士學位班、在職進修專班學雜費。
	人、學期	96x2	4,000	768,000	大學部學生主修音樂個別指導費。
	人、學期	23x2	16,000	736,000	大學部學生演奏唱選修音樂個別指導費。
	人、學期	40x2	9,900	792,000	音樂碩士在職專班個別指導費。
	人、學期、學分	449x1x8	850	3,053,200	研究生主修音樂個別指導費。
	人、學期、學分	655x1x8	850	4,454,000	學費學分費-109學年度第2學期(教育學程學分費)。
	人	270	5,000	1,350,000	學費學分費-110學年度第1學期(教育學程學分費)。
	年	1	526	526	學費學分費—學生教育實習費收入。
					配合預算編列至千元，增列進位數526元。

臺北市立大學校務發展基金

學雜費減免明細表

中華民國110年度

單位：新臺幣元

科 目	單位	本 年 度 預 算 數			說 明
		數量	單價	金 額	
合計				24,379,000	
學雜費減免				24,379,000	較上年度預算數 24,379,000元，無增減。
	年	1	135,913	135,913	軍公教遺族減免學雜費。
	年	1	5,532,685	5,532,685	身心障礙學生及身心障礙人士子女減免學雜費。
	年	1	1,691,335	1,691,335	中低收入戶學生減免學雜費。
	年	1	10,796,818	10,796,818	原住民學生減免學雜費。
	年	1	270,018	270,018	特殊境遇婦女子女減免學雜費。
	年	1	1,700,000	1,700,000	弱勢學生共同助學減免學雜費。
	年	1	4,252,231	4,252,231	低收入戶學生減免學雜費。

臺北市立大學校務發展基金

建教合作收入明細表

中華民國110年度

單位：新臺幣元

科 目	單 位	本 年 度 預 算 數			說 明
		數 量	單 價	金 額	
合計				11,249,000	
建教合作收入	年	1	11,249,000	11,249,000	較上年度預算數7,250,000元，增加3,999,000元。
				11,249,000	科技部等機關委辦計畫收入。

臺北市立大學校務發展基金

推廣教育收入明細表

中華民國110年度

單位：新臺幣元

科 目	單 位	本 年 度 預 算 數			說 明
		數 量	單 價	金 額	
合計				30,000,000	
推廣教育收入				30,000,000	較上年度預算數30,000,000元，無增減。
	人、學分	800x1	3,000	2,400,000	推廣教育學分班平均碩士學分費。
	人、學分	500x1	2,250	1,125,000	推廣教育學分班平均學士學分費。
	人、學分	8,825x1	3,000	26,475,000	推廣教育非學分班平均研習班學費。

臺北市立大學校務發展基金
學校教學研究補助收入明細表

中華民國110年度

單位：新臺幣元

科 目	單位	本 年 度 預 算 數			說 明
		數量	單價	金 額	
合計				904,125,000	
學校教學研究補助收入	年	1	904,125,000	904,125,000	較上年度預算數904,125,000元，無增減。市府補助款。

臺北市立大學校務發展基金

其他補助收入明細表

中華民國110年度

單位：新臺幣元

科 目	單位	本 年 度 預 算 數			說 明
		數量	單價	金 額	
合計				2,957,000	
其他補助收入				2,957,000	新增項目。
	年	1	2,956,556	2,956,556	依企業會計準則公報第21號「政府補助及政府補助」規定，將政府補助有關資產購置及建造等款項，於收受款項時帳列遞延收入，再按其估計耐用年限分年轉列其他補助收入（新增）。
	年	1	444	444	配合預算編列至千元，增列進位數444元。

臺北市立大學校務發展基金

資產使用及權利金收入明細表

中華民國110年度

單位：新臺幣元

科 目	單 位	本 年 度 預 算 數			說 明
		數 量	單 價	金 額	
合計				61,311,000	
資產使用及權利金收入				61,311,000	較上年度預算數61,157,000元，增加154,000元。
	月	12	168,000	2,016,000	學生餐廳場地使用費收入(博愛校區)。
	年	1	54,000	54,000	郵局自動櫃員機場地使用費收入(博愛及天母校區)。
	年	1	6,000	6,000	圖書館影印機場地使用費收入。
	年	1	3,500,000	3,500,000	中正堂禮堂、會議室及一般教室等場地使用費收入。
	人	1,000	9,000	9,000,000	學生住宿費收入(博愛校區)。
	年	1	450,000	450,000	學生住宿電費收入(博愛校區)。
	年	1	900,000	900,000	場地出借電費收入(博愛校區)。
	年	1	150,000	150,000	學生宿舍烘洗衣機及販賣機場地租借收入。
	年	1	1,000,000	1,000,000	停車費收入(博愛校區)。
	人	200	1,250	250,000	學生寒假住宿費收入(博愛校區)。
	人	200	2,250	450,000	學生暑假住宿費收入(博愛校區)。
	人	80	18,000	1,440,000	學生住宿費收入(4人房)(天母校區)。
	人	420	15,000	6,300,000	學生住宿費收入(6人房)(天母校區)。
	人	220	2,000	440,000	學生住宿費收入(寒假住宿)(天母校區)。
	人	220	4,000	880,000	學生住宿費收入(暑假住宿)(天母校區)。
	月	12	1,400,000	16,800,000	地下停車場場地使用收入(天母校區)。
	月	12	51,000	612,000	販賣機場地使用收入(天母校區)。
	年	1	12,000,000	12,000,000	體育館、詩欣館場地使用收入。
	月	12	5,000	60,000	鴻坦樓、行政與科資大樓教室、會議廳場地使用收入。
	年	1	750,000	750,000	學生宿舍電費收入(天母校區)。
	人	30	3,000	90,000	學生寒假住宿費收入(國

臺北市立大學校務發展基金
資產使用及權利金收入明細表

中華民國110年度

單位：新臺幣元

科 目	單位	本 年 度 預 算 數			說 明
		數量	單價	金 額	
	人	30	6,600	198,000	際學生宿舍)。
	年	1	120,000	120,000	學生暑假住宿費收入(國際學生宿舍)。
	年	1	3,591,000	3,591,000	洗衣機、販賣機水電費收入(博愛校區)。
	年	1	230,000	230,000	學生住宿費收入(國際學生宿舍)。
	年	1	24,000	24,000	學生宿舍電費收入(國際學生宿舍)。
					郵局設置I郵箱場地使用收入(博愛及天母校區)(新增)。

臺北市立大學校務發展基金

違規罰款收入明細表

中華民國110年度

單位：新臺幣元

科 目	單 位	本 年 度 預 算 數			說 明
		數 量	單 價	金 額	
合計				596,000	
違規罰款收入				596,000	較上年度預算數576,000元，增加20,000元。 採購案件違約罰款(天母校區)。 工程逾期罰款等收入(博愛校區)。 借書逾期罰款收入。
	年	1	120,000	120,000	
	年	1	210,000	210,000	
	年	1	266,000	266,000	

臺北市立大學校務發展基金

受贈收入明細表

中華民國110年度

單位：新臺幣元

科 目	單 位	本 年 度 預 算 數			說 明
		數 量	單 價	金 額	
合計				1,000,000	
受贈收入				1,000,000	較上年度預算數1,000,000元，無增減。
	學期	2	500,000	1,000,000	各項捐贈、受贈獎學金收入。

臺北市立大學校務發展基金

雜項收入明細表

中華民國110年度

單位：新臺幣元

科 目	單位	本 年 度 預 算 數			說 明
		數量	單價	金 額	
合計				1,342,000	
雜項收入				1,342,000	較上年度預算數1,342,000元，無增減。
	年	1	60,000	60,000	資料書刊費收入(招標案圖說費)(天母校區)。
	年	1	78,000	78,000	學生影印資料收入。
	年	1	814,000	814,000	國際學生證收入。
	年	1	150,000	150,000	成績單工本費。
	年	1	40,000	40,000	借書證年費收入。
	年	1	200,000	200,000	財產報廢拍賣收入

科 目 及 目 營 運 項 目	單位	本年度預算數				
		數量	平均單位 成本(元)	金額		
				合計	本府補助收 入及學雜費 等收入	5項自籌收入
合 計	月	12	452,583.33	5,431,000		5,431,000
用人費用				324,000		324,000
超時工作報酬				324,000		324,000
加班費				324,000		324,000
	年	1	199,600	199,600		199,600
	年	1	124,400	124,400		124,400
服務費用				4,606,000		4,606,000
水電費				254,800		254,800
工作場所電費	年	1	196,000	196,000		196,000
工作場所水費	年	1	58,800	58,800		58,800
旅運費				1,200		1,200
其他旅運費	年	1	1,200	1,200		1,200
印刷裝訂與廣告費				10,841		10,841
印刷及裝訂費	年	1	4,841	4,841		4,841
廣(公)告費	年	1	6,000	6,000		6,000
修理保養及保固費				335,000		335,000
一般房屋修護費	年	1	335,000	335,000		335,000
保險費				108,000		108,000
一般房屋保險費	年	1	8,000	8,000		8,000
其他保險費	年	1	100,000	100,000		100,000
一般服務費				1,675,081		1,675,081
計時與計件人員酬金				1,546,489		1,546,489
	小時	5,693	170	967,810		967,810
	小時	3,050	158	481,900		481,900
	小時	430	158	67,940		67,940
	年	1	28,839	28,839		28,839
體育活動費	年	1	128,592	128,592		128,592

校務發展基金

明細表

110年度

單位：新臺幣元

上年度預算數			前年度決算數			說 明
數量	平均單位 成本(元)	金額	數量	平均單位 成本(元)	金額	
12	452,583.33	5,431,000	12	573,090.50	6,877,086	較上年度預算數324,000元，無增減。 教職員常年泳訓加班費。 技工、工友等常年泳訓加班費。 較上年度預算數254,800元，無增減。 常年泳訓電費。 常年泳訓水費。 較上年度預算數1,200元，無增減。 校長培育班教師授課交通費。 較上年度預算數10,841元，無增減。 校長培育班授課講座海報、上課講義印製費。 常年泳訓廣告費。 較上年度預算數335,000元，無增減。 常年泳訓場地維護費。 較上年度預算數108,000元，無增減。 常年泳訓場地保險費。 常年泳訓學員及救生員保險費。 較上年度預算數1,668,025元，增加7,056元。 常年泳訓救生員工讀生費用。 常年泳訓櫃檯工讀生費用。 校長培育班助理臨時工讀費。 二代健保補充保費。 大專盃、木鐸盃等比賽教職工生交
		324,000			277,071	
		324,000			277,071	
		324,000			277,071	
		4,626,000			6,357,587	
		254,800			254,800	
		196,000			196,000	
		58,800			58,800	
		1,200				
		1,200				
		10,841			13,300	
		4,841			13,300	
		6,000				
		335,000			317,940	
		335,000			317,940	
		108,000			62,349	
		8,000				
		100,000			62,349	
		1,668,025			1,705,185	
		1,518,025			1,650,685	
		150,000			54,500	

科 營 目 運 項 及 目	單位	本年度預算數				
		數量	平均單位 成本(元)	金額		
				合計	本府補助收 入及學雜費 等收入	5項自籌收入
專業服務費				2,221,078		2,221,078
講課鐘點、稿費、出席 審查及查詢費				2,221,078		2,221,078
	節	1,800	800	1,440,000		1,440,000
	節	10	800	8,000		8,000
	節	330	1,500	495,000		495,000
	節	118	2,000	236,000		236,000
	年	1	42,078	42,078		42,078
材料及用品費				501,000		501,000
使用材料費				150,000		150,000
設備零件	年	1	150,000	150,000		150,000
用品消耗				351,000		351,000
辦公(事務)用品	年	1	6,311	6,311		6,311
服裝	年	1	44,000	44,000		44,000
其他				300,689		300,689
	年	1	287,552	287,552		287,552
	年	1	5,297	5,297		5,297
	人次	78	100	7,800		7,800
	年	1	40	40		40

校務發展基金

明細表

110年度

單位：新臺幣元

上年度預算數			前年度決算數			說 明
數量	平均單位 成本(元)	金額	數量	平均單位 成本(元)	金額	
		2,248,134			4,004,013	流費用。 較上年度預算數2,248,134元，減少 27,056元。
		2,248,134			4,004,013	常年泳訓教練指導鐘點費。 常年泳訓講習鐘點費。 校長培育班教師授課鐘點費。 校長培育班教師授課外聘鐘點費。 二代健保補充保費。
		481,000			242,428	
		150,000			37,679	較上年度預算數150,000元，無增減 。
		150,000			37,679	常年泳訓器材設備費。
		331,000			204,749	較上年度預算數331,000元，增加 20,000元。
		9,751			10,955	校長培育班業務所需耗材等。
		20,000				常年泳訓及校長培育班所需服裝費 。
		301,249			193,794	常年泳訓環境佈置、消毒劑等費用 。 校長培育班業務所需耗材等費用。 校長培育班新生座談會、檢討會等 逾時誤餐餐盒費用。 配合預算編列至千元，增列進位數 40元。

科 營 目 運 項 及 目	單位	本年度預算數				
		數量	平均單位 成本(元)	金額		
				合計	本府補助收 入及學雜費 等收入	5項自籌收入
合計	月	12	531,583.33	6,379,000	6,379,000	
用人費用				70,000	70,000	
超時工作報酬				70,000	70,000	
加班費	年	1	70,000	70,000	70,000	
服務費用				5,601,000	5,601,000	
郵電費				60,000	60,000	
郵費	年	1	60,000	60,000	60,000	
旅運費				108,000	108,000	
國內旅費	人、天	60x1	1,550	93,000	93,000	
貨物運費	年	1	15,000	15,000	15,000	
印刷裝訂與廣告費				852,000	852,000	
印刷及裝訂費	年	1	212,000	212,000	212,000	
廣(公)告費	年	1	640,000	640,000	640,000	
保險費				30,000	30,000	
其他保險費	年	1	30,000	30,000	30,000	
一般服務費				4,551,000	4,551,000	
佣金、匯費、經理費及 手續費				4,551,000	4,551,000	
計時與計件人員酬金	件	4,723	200	944,600	944,600	
	套	60	3,500	210,000	210,000	
	次	26	3,000	78,000	78,000	
	天	117	2,000	234,000	234,000	
	天	49	2,100	102,900	102,900	

校務發展基金

明細表

110年度

單位：新臺幣元

上年度預算數			前年度決算數			說 明
數量	平均單位 成本(元)	金額	數量	平均單位 成本(元)	金額	
12	590,666.67	7,088,000	12	584,060	7,008,720	
		70,000			69,575	
		70,000			69,575	較上年度預算數70,000元，無增減。
		70,000			69,575	招生試務工作教職員加班費。
		5,862,000			5,809,027	
		60,000			63,991	較上年度預算數60,000元，無增減。
		60,000			63,991	招生試務工作所需郵寄資料等費用。
		232,000			21,470	較上年度預算數232,000元，減少124,000元。
		217,000			6,470	辦理招生宣傳工作之差旅費。
		15,000			15,000	招生試務工作術科器材搬運費。
		872,745			946,408	較上年度預算數872,745元，減少20,745元。
		232,745			288,108	招生試務工作所需試卷等印刷費及國內外招生用文宣品印製。
		640,000			658,300	招生業務所需刊登廣告。
		30,000			14,474	較上年度預算數30,000元，無增減。
		30,000			14,474	招生試務工作術科考生保險費。
		4,667,255			4,744,894	較上年度預算數4,667,255元，減少116,255元。
					100	
		4,667,255			4,744,794	招生試務工作考生書面資料審查費。
						招生試務工作出題費。
						招生試務工作題庫選題費。
						招生試務工作入闈費用。
						招生試務工作試場督考及組長等相關人員試務費。

科 營 目 運 項 及 目	單位	本年度預算數				
		數量	平均單位 成本(元)	金額		
				合計	本府補助收 入及學雜費 等收入	5項自籌收入
	天	453	1,800	815,400	815,400	
	天	147	5,000	735,000	735,000	
	節	1,420	450	639,000	639,000	
	本	2,986	50	149,300	149,300	
	天	10	1,500	15,000	15,000	
	間	268	300	80,400	80,400	
	小時	2,921	158	461,518	461,518	
	年	1	85,882	85,882	85,882	
專業服務費						
講課鐘點、稿費、出席 審查及查詢費						
材料及用品費				472,000	472,000	
使用材料費				95,000	95,000	
設備零件	年	1	95,000	95,000	95,000	
用品消耗				377,000	377,000	
辦公(事務)用品	年	1	177,000	177,000	177,000	
其他	人次	2,000	100	200,000	200,000	
租金與利息				36,000	36,000	
地租及水租				36,000	36,000	
場地租金	年	1	36,000	36,000	36,000	
會費、捐助、補助、分攤、救 助(濟)與交流活動費				200,000	200,000	
捐助、補助與獎助				200,000	200,000	
其他	年	1	200,000	200,000	200,000	
其他						
其他費用						

校務發展基金

明細表

110年度

單位：新臺幣元

上年度預算數			前年度決算數			說 明
數量	平均單位 成本(元)	金額	數量	平均單位 成本(元)	金額	
						招生試務工作考試各項試務費。
						招生試務工作考試面試費。
						招生試務工作考試監試費。
						招生試務工作考試閱卷費。
						招生試務工作考試管卷費。
						招生試務工作考試試場佈置、整理費。
						招生試務工作業務所需工讀費。
						二代健保補充保費。
					17,790	
					17,790	
		620,000			966,828	
		95,000			269,436	較上年度預算數95,000元，無增減。
		95,000			269,436	招生試務工作術科考試用器材。
		525,000			697,392	較上年度預算數525,000元，減少148,000元。
		325,000			314,341	招生試務工作所需文具用品。
		200,000			383,051	招生試務工作逾時誤餐餐盒費用。
		36,000			10,300	
		36,000			10,300	較上年度預算數36,000元，無增減。
		36,000			10,300	招生試務工作術科場地租金。
		500,000			3,990	
		500,000			3,990	較上年度預算數500,000元，減少300,000元。
		500,000			3,990	辦理大學博覽會、海外招生報名費、招生業務所需海報、網頁評鑑、文宣設計獎勵、招生宣導品及參加國際交流註冊費等。
					149,000	
					149,000	

科 營	目 運	項	及 目	單位	本年度預算數			
					數量	平均單位 成本(元)	金額	
							合計	本府補助收 入及學雜費 等收入
其他								

校務發展基金

明細表

110年度

單位：新臺幣元

上年度預算數			前年度決算數			說 明
數量	平均單位 成本(元)	金額	數量	平均單位 成本(元)	金額	
					149,000	

科 營 目 運 項 及 目	單位	本年度預算數				
		數量	平均單位 成本(元)	金額		
				合計	本府補助收 入及學雜費 等收入	5項自籌收入
合計	人	7,548	168,294.52	1,270,287,000	1,252,899,000	17,388,000
用人費用				708,994,000	708,994,000	
正式員額薪資				460,265,350	460,265,350	
職員薪金	年	1	460,265,350	460,265,350	460,265,350	
聘僱及兼職人員薪資				86,351,497	86,351,497	
兼職人員酬金	年	1	1,600,000	1,600,000	1,600,000	
	節	5,819	995	5,789,905	5,789,905	
	節	1,489	820	1,220,980	1,220,980	
	節	4,853	850	4,125,050	4,125,050	
	節	966	740	714,840	714,840	
	節	3,013	800	2,410,400	2,410,400	
	節	385	955	367,675	367,675	
	節	775	820	635,500	635,500	
	節	840	760	638,400	638,400	
	節	471	425	200,175	200,175	
	節	2,280	955	2,177,400	2,177,400	
	節	981	760	745,560	745,560	
	節	1,018	695	707,510	707,510	
	節	7,881	955	7,526,355	7,526,355	
	節	9,676	820	7,934,320	7,934,320	
	節	25,063	760	19,047,880	19,047,880	
	節	28,585	695	19,866,575	19,866,575	
	節	3,220	955	3,075,100	3,075,100	
	節	1,854	820	1,520,280	1,520,280	
	節	1,282	760	974,320	974,320	
	節	3,843	695	2,670,885	2,670,885	
	節	282	1,250	352,500	352,500	
	節	200	2,400	480,000	480,000	

校務發展基金

輔成本明細表

110年度

單位：新臺幣元

上年度預算數			前年度決算數			說 明
數量	平均單位 成本(元)	金額	數量	平均單位 成本(元)	金額	
7,051	182,043.11	1,283,586,000	7,599	167,183.70	1,270,428,946	較上年度預算數453,698,099元，增加6,567,251元。 教職員417人薪金(詳用人費用彙計表第184-185頁)。 較上年度預算數89,442,831元，減少3,091,334元。 進修教育工作人員工作費。 進修教育教授鐘點費。 副教授代課鐘點費。 進修教育副教授鐘點費。 進修教育講師鐘點費。 進修教育助理教授鐘點費。 教授輔導教師鐘點費。 副教授輔導教師鐘點費。 助理教授輔導教師鐘點費。 校隊代表隊寒、暑假集訓及學期中教練指導鐘點費。 教授代課鐘點費。 助理教授代課鐘點費。 講師代課鐘點費。 教授兼課鐘點費。 副教授兼課鐘點費。 助理教授兼課鐘點費。 講師兼課鐘點費。 教授超授鐘點費。 副教授超授鐘點費。 助理教授超授鐘點費。 講師超授鐘點費。 醫生兼職費(健促中心)。 客座外師鐘點費。
		708,465,000			675,203,120	
		453,698,099			441,739,898	
		453,698,099			441,739,898	
		89,442,831			84,588,470	
		89,442,831			84,588,470	

科 營 目 運 項 及 目	單位	本年度預算數				
		數量	平均單位 成本(元)	金額		
				合計	本府補助收 入及學雜費 等收入	5項自籌收入
超時工作報酬	年	1	1,569,887	1,569,887	1,569,887	
				9,777,270	9,777,270	
加班費	年	1	1,303,360	1,303,360	1,303,360	
值班費	年	1	184,990	184,990	184,990	
	年	1	3,240	3,240	3,240	
	年	1	7,881,880	7,881,880	7,881,880	
	年	1	403,800	403,800	403,800	
獎金				55,748,323	55,748,323	
年終獎金				55,748,323	55,748,323	
退休及卹償金	年	1	55,677,260	55,677,260	55,677,260	
	年	1	71,063	71,063	71,063	
				37,627,050	37,627,050	
職員退休及離職金				37,627,050	37,627,050	
福利費	年	1	35,599,850	35,599,850	35,599,850	
	年	1	2,027,200	2,027,200	2,027,200	
				59,224,510	59,224,510	
分擔員工保險費				44,045,900	44,045,900	
傷病醫藥費	年	1	38,062,810	38,062,810	38,062,810	
	年	1	1,917,110	1,917,110	1,917,110	
	年	1	277,440	277,440	277,440	
	年	1	3,688,350	3,688,350	3,688,350	
	年	1	100,190	100,190	100,190	
					708,500	708,500
	人	35	16,000	560,000	560,000	

校務發展基金

輔成本明細表

110年度

單位：新臺幣元

上年度預算數			前年度決算數			說 明
數量	平均單位 成本(元)	金額	數量	平均單位 成本(元)	金額	
		8,782,167			5,440,122	二代健保補充保費。 較上年度預算數8,782,167元，增加 995,103元。
		8,375,667			5,169,422	教職員、工友、辦理研習活動及機 房維護人員等逾時加班費。 進修教育職員逾時加班費。 進修教育工友逾時加班費。 不休假出勤加班費。
		406,500			270,700	校園安全值班費(平日300元*741+假 日500元*345+1000元*9)。
		55,098,392			54,700,728	較上年度預算數55,098,392元，增 加649,931元。
		55,098,392			54,700,728	依規定於年節加發之獎金。 退休人員年終慰問金。
		39,717,271			35,291,420	較上年度預算數39,717,271元，減 少2,090,221元。
		39,717,271			35,291,420	提撥退撫基金(含教師、教官及助 教)。 提撥兼任教師勞工退休準備金。
		61,726,240			53,442,482	較上年度預算數61,726,240元，減 少2,501,730元。
		46,339,360			39,942,752	分擔公保、健保費(含教師、教官 及助教)。 教師健保補充保費。 軍訓教官軍人保險費。 分擔兼任教師勞健保費。 兼任教師健保補充保費。
		708,500			681,077	教職員健康檢查費(50歲以上及主 管)。

科 營 運 項 目 及 目	單位	本年度預算數				
		數量	平均單位 成本(元)	金額		
				合計	本府補助收 入及學雜費 等收入	5項自籌收入
員工通勤交通費	人	12	8,000	96,000	96,000	
	人	15	3,500	52,500	52,500	
				3,477,600	3,477,600	
	人、月、 段	212x12x1	630	1,602,720	1,602,720	
	人、月、 段	120x12x2	630	1,814,400	1,814,400	
其他福利費	人、月、 段	8x12x1	630	60,480	60,480	
				10,992,510	10,992,510	
	人	139	16,000	2,224,000	2,224,000	
	人、年	36x1	6,000	216,000	216,000	
	年	1	12,000	12,000	12,000	
	年	1	563,780	563,780	563,780	
	年	1	161,080	161,080	161,080	
	年	1	3,825,650	3,825,650	3,825,650	
	年	1	3,900,000	3,900,000	3,900,000	
	學期	2	45,000	90,000	90,000	
服務費用				161,114,000	157,512,000	3,602,000
水電費				46,295,900	46,295,900	
工作場所電費				40,071,170	40,071,170	
	年	1	834,070	834,070	834,070	
	年	1	14,207,300	14,207,300	14,207,300	
工作場所水費	年	1	25,029,800	25,029,800	25,029,800	
				3,440,820	3,440,820	
	年	1	252,880	252,880	252,880	
	年	1	1,108,400	1,108,400	1,108,400	
氣體費	年	1	2,079,540	2,079,540	2,079,540	
年	1	2,783,910	2,783,910	2,783,910	2,783,910	
郵電費				3,612,425	3,612,425	

校務發展基金

輔成本明細表

110年度

單位：新臺幣元

上年度預算數			前年度決算數			說 明
數量	平均單位成本(元)	金額	數量	平均單位成本(元)	金額	
		3,477,600			3,414,920	教職員健康檢查費(50歲以上，選擇每年以8,000元受檢者)。 教職員健康檢查費(40歲以上)。
		11,200,780			9,403,733	教師上下班交通費。 教師上下班交通費。 教官上下班交通費。 休假旅遊補助費(含教師、教官及助教)。 退休人員三節慰問金(含教職員)。 教職員遺族三節慰問金。 結婚補助。 生育補助。 喪葬補助。 子女教育補助費。 教職員公餘進修補助費。
		168,846,000			200,854,676	
		47,539,521			44,815,293	較上年度預算數47,539,521元，減少1,243,621元。
		41,010,910			37,775,775	進修教育電費。 博愛校區電費。 天母校區電費。
		3,724,702			3,859,949	進修教育水費。 博愛校區水費。 天母校區水費。
		2,803,909			3,179,569	天母校區瓦斯費。
		3,532,950			3,526,473	較上年度預算數3,532,950元，增加79,475元。

科 營 目 運 項 及 目	單位	本年度預算數				
		數量	平均單位 成本(元)	金額		
				合計	本府補助收 入及學雜費 等收入	5項自籌收入
郵費	年	1	458,200	458,600	458,200	
	學期	2	200	400	400	
電話費	年	1	850,000	1,403,825	1,403,825	
	年	1	350,000	350,000	350,000	
	年	1	203,825	203,825	203,825	
數據通信費	年	1	1,750,000	1,750,000	1,750,000	
旅運費				18,154,100	14,552,100	3,602,000
國內旅費	人、天	264x2	1,550	2,136,860	2,136,860	
	人、天	103x1	1,550	818,400	818,400	
	人、天	34x15	1,550	159,650	159,650	
	人、天	77x2	1,550	790,500	790,500	
	人、天	25x2	1,550	238,700	238,700	
	人、天	3x2	1,550	77,500	77,500	
	年	1	24,000	9,300	9,300	
	年	1	18,000	24,000	24,000	
	年	1	810	18,000	18,000	
國外旅費	學期	2	355,000	3,312,000	710,000	2,602,000
	年	1	1,272,000	1,272,000	710,000	1,272,000

校務發展基金

輔成本明細表

110年度

單位：新臺幣元

上年度預算數			前年度決算數			說 明
數量	平均單位 成本(元)	金額	數量	平均單位 成本(元)	金額	
		468,700			454,463	郵寄成績單、各項通知及刊物資料等郵資。
		1,314,250			1,273,890	進修教育寄發開(復)學通知、畢業證書、成績單及專兼任教師課表等郵資。 博愛校區電話費。 天母校區電話費。 進修教育在職專班、研究規劃訪問等電話費。
		1,750,000			1,798,120	資訊通訊費(資訊專案)。
		18,711,134			17,423,505	較上年度預算數18,711,134元，減少557,034元。
		2,271,800			1,412,780	教職員工因公赴國內地區出差費。 師培中心辦理實習指導教師巡迴輔導及邀請校外學者專家參與會議之差旅費。 參加各項比賽老師或工作人員、外聘教練等出差旅費(體育室)。 教職員工參加木鐸盃國內差旅費(體育室)。 博愛教師帶隊參加比賽差旅費(體育室)。 進修教育在職專班用差旅費。 聯絡員短程車資。 教職員工短程車資。 進修教育教職員工短程車資。
		3,170,000			1,871,978	姊妹校參訪及國際學術交流費用(出國專案)。 教師因公派員出國補助款(出國專案)。

科 營 運 項 目 及 目	單位	本年度預算數				
		數量	平均單位 成本(元)	金額		
				合計	本府補助收 入及學雜費 等收入	5項自籌收入
大陸地區旅費	年	1	1,330,000	1,330,000		1,330,000
	貨物運費			4,950,000	4,950,000	
	學期	2	155,500	311,000	311,000	
	學期	2	25,000	50,000	50,000	
	年	1	4,493,000	4,493,000	4,493,000	
	年	1	96,000	96,000	96,000	
其他旅運費				7,755,240	6,755,240	1,000,000
	學期	2	265,000	530,000	530,000	
	年	1	1,000,000	1,000,000		1,000,000
	人次	15x10	500	75,000	75,000	
	學期	2	45,805	91,610	91,610	
	人次	54	500	27,000	27,000	
	年	1	25,000	25,000	25,000	
	年	1	50,000	50,000	50,000	
	年	1	3,000	3,000	3,000	
	年	1	4,499,630	4,499,630	4,499,630	
	年	1	20,000	20,000	20,000	

校務發展基金

輔成本明細表

110年度

單位：新臺幣元

上年度預算數			前年度決算數			說 明
數量	平均單位 成本(元)	金額	數量	平均單位 成本(元)	金額	
		5,070,000			619,554	教職員境外招生、建教合作及參與國際組織等旅運費(出國專案)。
		8,199,334			549,527	各項比賽活動及書籍等物品搬運費。
					12,969,666	教學實驗室廢水處理搬運費。 圖書館書籍、書架、設備、物品等搬遷費用。 跨校區借還書、其他圖書及物品等運送費用。 各系、所及學院聘請國外專家學者交通及生活費。 各代表隊參賽經費。 碩、博士口試委員及全校性定期刊物評選校外訪評委員交通費。 教學評鑑及學術交流研討會聘請專家學者交通及生活費。 進修教育碩士學位班口試委員交通費。 研發處辦理學術期刊校外委員、校務評鑑、統合視導暨系所自我評鑑委員及其他會議之校外委員交通費。 國際處辦理交換學生來臺人員或訪問學者機場接送、校際及國際交流人員必要活動等交通費。 教發中心研討會及講座等聘請專家者交通費。 參加各項比賽選手之差旅費(體育室)。 辦理校務發展會議、校務基金管理 及稽核委員會等校級相關會議校外委員出席會議交通費。

科 營 運 項 目 及 目	單位	本年度預算數				
		數量	平均單位 成本(元)	金額		
				合計	本府補助收 入及學雜費 等收入	5項自籌收入
	年	1	20,000	20,000	20,000	
	年	1	400,000	400,000	400,000	
	學期	2	5,000	10,000	10,000	
	年	1	1,004,000	1,004,000	1,004,000	
印刷裝訂與廣告費				8,334,670	8,334,670	
印刷及裝訂費				7,193,770	7,193,770	
	年	1	1,010,080	1,010,080	1,010,080	
	年	1	1,828,810	1,828,810	1,828,810	
	學期	2	12,000	24,000	24,000	
	臺、月、張	81x12x4,525	0.60	2,638,980	2,638,980	
	年	1	26,400	26,400	26,400	
	學期	2	166,250	332,500	332,500	
	學期	2	40,000	80,000	80,000	
	學期	2	22,500	45,000	45,000	
	年	1	728,000	728,000	728,000	
	年	1	100,000	100,000	100,000	
	學期	2	7,500	15,000	15,000	
	學期	2	145,000	290,000	290,000	
	學期	2	15,000	30,000	30,000	

校務發展基金

輔成本明細表

110年度

單位：新臺幣元

上年度預算數			前年度決算數			說 明
數量	平均單位 成本(元)	金額	數量	平均單位 成本(元)	金額	
		9,893,905			11,458,784	通識教育委員會、研討會及講座外聘委員等交通費。 國際處聘請國外專家學者交通及生活費。 進修教育邀請國外專家學者生活及交通費。 國際處辦理國際講座、延聘國際訪問學者交通及生活費等。 較上年度預算數9,893,905元，減少1,559,235元。
		8,042,415			8,866,438	各系、所學院系刊及講義等資料印刷費。 印製校務用表冊、講義、證書、刊物叢書等印刷費。 進修教育講義、教學資料等印刷費用。 影印機使用費。 體育競賽用手冊、資料刊物等印刷費。 校史簡介及年曆等文宣品印刷費。 圖書館期刊裝訂費。 圖書館印製讀者指引、簡介等印刷費用。 全校性定期刊物、出國報告、研究報告及各系所評鑑報告等印刷裝訂費。 國際處參加國內外學術單位交流活動、辦理評鑑、視導等印刷費。 計算機與網路中心教材印刷費。 師培中心辦理實習、就業、輔導、研習、評鑑、申請案等資料印刷費。 通識教育護照印發，實地參訪、通

科 營 目 運 項 及 目	單位	本年度預算數				
		數量	平均單位 成本(元)	金額		
				合計	本府補助收 入及學雜費 等收入	5項自籌收入
廣(公)告費	學期	2	22,500	45,000	45,000	
	年	1	140,900	1,140,900	1,140,900	
	年	1	1,000,000	1,000,000	1,000,000	
修理保養及保固費				40,382,180	40,382,180	
一般房屋修護費				9,314,600	9,314,600	
機械及設備修護費	年	1	2,300,000	2,300,000	2,300,000	
	年	1	7,005,600	7,005,600	7,005,600	
	年	1	9,000	9,000	9,000	
	年	1		18,112,900	18,112,900	
	年	1	4,763,150	4,763,150	4,763,150	
	年	1	1,000,000	1,000,000	1,000,000	
	年	1	720,000	720,000	720,000	
	年	1	10,000	10,000	10,000	
	年	1	5,655,400	5,655,400	5,655,400	
	年	1	5,614,350	5,614,350	5,614,350	
什項設備修護費	年	1	350,000	350,000	350,000	
	學期	2	8,000	16,000	16,000	
	年	1	3,647,740	3,647,740	3,647,740	
	年	1	730,000	730,000	730,000	

校務發展基金

輔成本明細表

110年度

單位：新臺幣元

上年度預算數			前年度決算數			說 明
數量	平均單位 成本(元)	金額	數量	平均單位 成本(元)	金額	
		1,851,490			2,592,346	識學報、課程審查等印刷費 學生輔導中心印製書籍、專輯、研究報告等印刷費。
		40,486,260			37,553,454	進修教育在職專班招生等廣告費用。 學校國際化行銷推廣及廣告宣傳費用用途等費用。 較上年度預算數40,486,260元，減少104,080元。
		8,723,600			9,325,728	
		18,763,100			15,250,614	天母校區教室、辦公房舍修繕費。 博愛校區教室、辦公房舍修繕費。 進修教育教室、辦公房舍修繕費。
		12,999,560			12,977,112	校內各項資訊設備維護(網路與機房管理維護與其他臨時硬體維護費)(資訊專案)。 實驗儀器維修及設施維修費(研發處)。 教學器材維修及設施維修費(體育室)。 門禁、圖書館安全及監視系統維護費(圖書館)。 機械設備保養維護費。 空調機電設備及器材保養維護(行政、科資大樓、綜合運動館及體育館)。 監視系統設備維護(校安中心)。
						進修教育各項教學器材維護等。 天母校區什項設備保養及維護費。 天母校區高壓設備水電空調設施操作維護。

科 營 目 運 項 及 目	單位	本年度預算數					
		數量	平均單位 成本(元)	金額			
				合計	本府補助收 入及學雜費 等收入	5項自籌收入	
保險費	年	1	478,270	478,270	478,270		
	年	1	6,395,910	6,395,910	6,395,910		
	年	1	5,000	5,000	5,000		
	年	1	1,681,760	1,681,760	1,681,760		
				1,950,045	1,950,045		
	責任保險費	年	1	70,000	70,000	70,000	
	其他保險費				1,880,045	1,880,045	
		年	1	1,806,545	1,806,545	1,806,545	
		年	1	73,500	73,500	73,500	
	一般服務費				21,230,584	21,230,584	
佣金、匯費、經理費及 手續費				82,560	82,560		
	人次、學 期	3,160x2	12	75,840	75,840		
外包費	人、學期	280x2	12	6,720	6,720		
				1,007,668	1,007,668		
計時與計件人員酬金	人	2	428,834	857,668	857,668		
	年	1	150,000	150,000	150,000		
				19,306,356	19,306,356		
	小時	1,110	158	175,380	175,380		
	小時	10,126	158	1,599,908	1,599,908		
	年	1	251,251	251,251	251,251		
計時與計件人員酬金	小時	69,286	158	10,947,188	10,947,188		
	人、月	2x12	24,418	586,032	586,032		

校務發展基金

輔成本明細表

110年度

單位：新臺幣元

上年度預算數			前年度決算數			說 明
數量	平均單位 成本(元)	金額	數量	平均單位 成本(元)	金額	
		1,734,664			1,885,658	公共藝術設施管理維護。 博愛校區什項設備保養及維護費。 牙科診療台、中醫診療床、電子式 血壓計、身高體重計、耳溫槍等醫 療設備維修及零件校正維修更換。 天母校區消防設施管理維護。
		90,000			53,000	較上年度預算數1,734,664元，增加 215,381元。
		1,644,664			1,832,658	公共意外責任保險費。
						學生平安保險費補助款。
		22,419,434			47,814,210	特教系碩士班、師資培育中心實習 保險費及通識教育學生實地參訪保 險費。
		61,032			71,654	較上年度預算數22,419,434元，減 少1,188,850元。
		1,025,418			993,680	大學部、日間碩士班、博士班學生 委託超商代收學雜費手續費。 進修教育學生委託超商代收學雜費 手續費。
		20,498,984			46,121,880	救生員薪津(依規定以勞務採購方 式聘請2名救生員)。 廢棄物處理費(研發處)。
						通識教育護照認證活動辦理講座工 讀費用。
						學生工讀金。
						健保補充保費。
						進修教育工讀費。
						臨僱助理管理員酬金(師培中心、 通識中心)。

科 營	目 運	項 目	及 目	單位	本年度預算數					
					數量	平均單位 成本(元)	金額			
							合計	本府補助收 入及學雜費 等收入	5項自籌收入	
				人、月	2x12	3,090	74,160	74,160		
				人、月	2x12	1,512	36,288	36,288		
				人、月	3x12	32,463	1,168,668	1,168,668		
				人、月	3x12	4,085	147,060	147,060		
				人、月	3x12	1,998	71,928	71,928		
				人、月	3x12	3,090	111,240	111,240		
				人、月	3x12	24,418	879,048	879,048		
				人、月	3x12	1,512	54,432	54,432		
				人、月	4x12	37,131	1,782,288	1,782,288		
				人、月	4x12	4,685	224,880	224,880		
				人、月	4x12	2,292	110,016	110,016		
				節	2,468	170	419,560	419,560		
				人、月	2x1.5	24,418	73,254	73,254		
				人、月	3x1.5	32,463	146,084	146,084		
				人、月	3x1.5	24,418	109,881	109,881		
				人、月	4x1.5	37,131	222,786	222,786		
				小時	728	158	115,024	115,024		
				體育活動費	人、年	417x1	2,000	834,000	834,000	
				專業服務費			21,154,096	21,154,096		

校務發展基金

輔成本明細表

110年度

單位：新臺幣元

上年度預算數			前年度決算數			說 明
數量	平均單位 成本(元)	金額	數量	平均單位 成本(元)	金額	
		834,000			626,996	臨僱助理管理員勞、健保費(師培中心、通識中心)。 臨僱助理管理員勞工退休金(師培中心、通識中心)。 臨僱學士級管理員酬金(教務處)。 臨僱學士級管理員勞、健保費(教務處)。 臨僱學士級管理員勞工退休金(教務處)。 臨僱助理管理員勞、健保費(教務處)。 臨僱助理管理員酬金(教務處)。 臨僱助理管理員勞工退休金(教務處)。 臨僱碩士級管理員酬金(教務處、秘書室)。 臨僱碩士級管理員勞、健保費(教務處、秘書室)。 臨僱碩士級管理員勞工退休金(教務處、秘書室)。 計酬管理員酬金(術科教學救生員)。 臨僱助理管理員年終獎金(師培中心、通識中心)。 臨僱學士級管理員年終獎金(教務處)。 臨僱助理管理員年終獎金(教務處)。 臨僱碩士級管理員年終獎金(教務處、秘書室)。 國際處外賓來訪接待工讀費及休管系辦理學術研討工讀費。 文康活動費，依編制進用教職員人數417人編列，每人編列2,000元。
		24,528,132			36,377,299	較上年度預算數24,528,132元，減

科 營	目 運 項	及 目	單位	本年度預算數			
				數量	平均單位 成本(元)	金額	
						合計	本府補助收 入及學雜費 等收入
法律事務費	月	12	5,000	60,000	60,000		
講課鐘點、稿費、出席 審查及查詢費				16,425,496	16,425,496		
	節	214	1,000	214,000	214,000		
	節	72	1,500	108,000	108,000		
	節	808	2,000	1,616,000	1,616,000		
	節	106	2,400	254,400	254,400		
	人、次	301x4	1,200	1,444,800	1,444,800		
	人、年	301	8,000	2,408,000	2,408,000		
	人、次	10x8	2,500	200,000	200,000		
	人、年	10	14,000	140,000	140,000		
	件	253	690	174,570	174,570		
	人次	108	2,500	270,000	270,000		
	件	44	810	35,640	35,640		
	節	42	2,000	84,000	84,000		
	人次	720	1,200	864,000	864,000		
	節	4	2,000	8,000	8,000		
	節	4	1,000	4,000	4,000		
	節	3	2,400	7,200	7,200		
	千字	12	680	8,160	8,160		
	人、年	180	8,000	1,440,000	1,440,000		
	千字	15	680	10,200	10,200		
	節	16	2,000	32,000	32,000		

校務發展基金

輔成本明細表

110年度

單位：新臺幣元

上年度預算數			前年度決算數			說 明
數量	平均單位 成本(元)	金額	數量	平均單位 成本(元)	金額	
		60,000 18,579,132			120,000 28,733,622	<p>少3,374,036元。</p> <p>法律顧問費。</p> <p>週會、各系、所及教發中心等講座 專題演講鐘點費。</p> <p>週會、各系、所等講座專題演講鐘 點費。</p> <p>週會、各系、所等講座專題演講鐘 點費。</p> <p>週會、各系、所等講座專題演講鐘 點費。</p> <p>碩士論文審查口試費。</p> <p>碩士論文審查指導費。</p> <p>博士論文審查口試費。</p> <p>博士論文指導費。</p> <p>教師聘用、著作升等及課程審查費 。</p> <p>週會、各系、所等學術研討會專家 出席費。</p> <p>師培中心辦理教育學程甄試、卓獎 甄選、評鑑等相關業務審查費。</p> <p>通識教育外聘講座專家學者鐘點費 。</p> <p>進修教育碩士口試諮詢審查費。</p> <p>進修教育研討會外聘講座鐘點費。</p> <p>進修教育研討會內聘講座鐘點費。</p> <p>進修教育邀請國外專家學者演講鐘 點費。</p> <p>進修教育進修通訊稿費。</p> <p>進修教育碩士論文指導費。</p> <p>各單位系所刊物及全校定期刊物等 撰稿費(研發處)。</p> <p>辦理兩性相關課程、職業安全衛生</p>

科 營	目 運	項 目	單 位	本年度預算數				
				數 量	平 均 單 位 成 本 (元)	金 額		
						合 計	本 府 補 助 收 入 及 學 雜 費 等 收 入	5 項 自 籌 收 入
			人 次	12	2,500	30,000	30,000	
			節	75	2,000	150,000	150,000	
			節	6	2,000	12,000	12,000	
			節	1,150	1,000	1,150,000	1,150,000	
			節	27	2,000	54,000	54,000	
			節	230	1,000	230,000	230,000	
			節	25	2,000	50,000	50,000	
			節	196	2,000	392,000	392,000	
			節	224	1,500	336,000	336,000	
			節	200	1,000	200,000	200,000	
			人 次	121	2,500	302,500	302,500	
			節	1,120	925	1,036,000	1,036,000	
			千 字	175	200	35,000	35,000	
			人 次	28	2,500	70,000	70,000	
			件	40	810	32,400	32,400	
			年	1	148,626	148,626	148,626	
			節	431	2,000	862,000	862,000	

校務發展基金

輔成本明細表

110年度

單位：新臺幣元

上年度預算數			前年度決算數			說 明
數量	平均單位 成本(元)	金額	數量	平均單位 成本(元)	金額	
						教育訓練及行政中立等相關法令講座鐘點費(人事室)。 校級資料編撰、會議出席審查及非法律相關專業諮詢費(秘書室)。 各主題心理衛生推廣活動、講座及團體諮商等授課鐘點費(學務處)。 外聘校際教練競技運動訓練講座鐘點費(體育室)。 社團活動指導鐘點費。 性別平等教育宣傳外聘講座專家學者鐘點費。 學生輔導中心內聘教授專家學者鐘點費。 研發處辦理校務評鑑、統合視導暨系所自我評鑑等會議及研習之校外及專家學者實驗教育訓練講師鐘點費。 師培中心辦理各項實習、研討、評鑑等活動之外聘專家學者鐘點費。 師培中心辦理各項實習、研討、評鑑等活動之外聘專家學者鐘點費。 師培中心辦理各項實習、研討、評鑑等活動之內聘專家學者鐘點費。 師培中心辦理相關會議之專家學者、校外委員出席費。 師培中心辦理實習指導教師巡迴與諮詢輔導鐘點費。 師培中心辦理實習教師輔導通訊、評鑑、精緻(精進)案等審稿費。 通識教育委員會、研討會、課程、相關會議等外聘委員出席費。 投稿論文審查、通識教育學報編製等審稿費。 二代健保補充保費。 學生輔導中心外聘教授專家學者鐘

科 營	目 運	項 目	及 目	單位	本年度預算數				
					數量	平均單位 成本(元)	金額		
							合計	本府補助收 入及學雜費 等收入	5項自籌收入
				千字	1,200	200	240,000	240,000	
				人次	32	2,500	80,000	80,000	
				節	535	2,400	1,284,000	1,284,000	
				千字	200	1,500	300,000	300,000	
				人次	6	2,500	15,000	15,000	
				人次	29	2,000	58,000	58,000	
				人	14	2,500	35,000	35,000	
			委託檢驗(定)試驗認證費				932,000	932,000	
				年	1	550,000	550,000	550,000	
				年	1	60,000	60,000	60,000	
				年	1	60,000	60,000	60,000	
				年	1	262,000	262,000	262,000	
			電腦軟體服務費	年	1	3,499,000	3,499,000	3,499,000	
			其他				237,600	237,600	
				年	1	9,000	9,000	9,000	
				學期	2	63,900	127,800	127,800	
				年	1	45,000	45,000	45,000	
				年	1	55,800	55,800	55,800	
			材料及用品費				43,110,000	43,110,000	
			使用材料費				14,446,210	14,446,210	

校務發展基金

輔成本明細表

110年度

單位：新臺幣元

上年度預算數			前年度決算數			說 明
數量	平均單位成本(元)	金額	數量	平均單位成本(元)	金額	
		1,032,000			979,840	<p>點費。</p> <p>研發處辦理全校定期性刊物審查費、校務評鑑、統合視導暨系所自我評鑑等會議之委員審查費。</p> <p>研發處辦理全校定期性刊物審查、校務評鑑、統合視導暨系所自我評鑑等專家學者及委員出席費。</p> <p>國際處辦理國際講座、延聘國際訪問學者鐘點費等。</p> <p>校務、系所、法規等資訊英文化所需之翻譯編修費。</p> <p>教師聘用、著作升等及課程審查會議出席費。</p> <p>教師教學專業成長社群審查費。</p> <p>校級課程委員會出席費。</p>
		3,649,000			3,507,076	<p>消防安全維護暨檢驗費、授信系統汰換(總務處)。</p> <p>飲水機維護保養、水質檢測及水池清理(總務處)。</p> <p>教室、辦公室等房舍修繕安全檢測費。</p> <p>計算機與網路中心資訊安全管理制度驗證費及輔導費。</p> <p>校內各項資訊系統維護(校務系統、圖書館系統、公文管理系統與其他臨時軟體維護費)(資訊專案)。</p>
		1,208,000			3,036,761	<p>圖書館館藏資料數位化費用。</p> <p>製作學校重要活動節目及教學節目等製作費。</p> <p>圖書館國際合作系統服務費。</p> <p>職醫臨場健康服務費用。</p>
		43,785,000			46,613,097	
		14,315,406			12,947,577	較上年度預算數14,315,406元，增

科 營 目 運 項 及 目	單位	本年度預算數				
		數量	平均單位 成本(元)	金額		
				合計	本府補助收 入及學雜費 等收入	5項自籌收入
油脂 設備零件				14,446,210	14,446,210	
	年	1	1,859,840	1,859,840	1,859,840	
	學期	2	10,000	20,000	20,000	
	年	1	1,000,000	1,000,000	1,000,000	
	年	1	1,799,590	1,799,590	1,799,590	
	年	1	680,520	680,520	680,520	
	年	1	4,445,000	4,445,000	4,445,000	
	年	1	3,143,830	3,143,830	3,143,830	
	年	1	4,000	4,000	4,000	
	學期	2	10,000	20,000	20,000	
	學期	2	5,000	10,000	10,000	
	年	1	95,000	95,000	95,000	
	年	1	800,000	800,000	800,000	
	學期	2	98,500	197,000	197,000	
	組	275	1,200	330,000	330,000	
	組	10	4,143	41,430	41,430	
用品消耗				28,663,790	28,663,790	
辦公(事務)用品				1,628,950	1,628,950	
	年	1	1,152,950	1,152,950	1,152,950	
	學期	2	55,000	110,000	110,000	
	學期	2	8,000	16,000	16,000	

校務發展基金

輔成本明細表

110年度

單位：新臺幣元

上年度預算數			前年度決算數			說 明
數量	平均單位 成本(元)	金額	數量	平均單位 成本(元)	金額	
		14,315,406			6,957 12,940,620	加130,804元。
		29,469,594			33,665,520	各系、所及學院教學之設備零件等。 進修教育教學及辦公所需用具。 教學用事務用具、設備零件等(教務處)。 體育專長教學訓練用器材(體育室)。 新購及汰換公文櫃、辦公家具等(總務處)。 辦公事務用設備零件。 全校教學設備零件(總務處)。 學生輔導中心研究與諮商用材料。 圖書條碼、護膜、書標等。 視聽資料專用保護盒。 計算機與網路中心用材料。 全校設備耗材。 師培中心購買師培與職涯活動之教學用書籍、教具、實習材料、各類耗材等。 汰換原電腦資訊用品及零組件(資訊專案)。 新進教師A4黑白雷射印表機(資訊專案)(新增)。
		1,741,169			3,353,345	較上年度預算數29,469,594元，減少805,804元。 全校各系、所及學院所需文具紙張等費用。 教學評鑑及學術交流研討會文具紙張等費用。 進修教育教學及辦公用文具紙張等

科 營 運 項 目 及 目	單位	本年度預算數				
		數量	平均單位 成本(元)	金額		
				合計	本府補助收 入及學雜費 等收入	5項自籌收入
報章什誌	年	1	350,000	350,000	350,000	
				4,401,900	4,401,900	
	年	1	18,000	18,000	18,000	
	學期	2	18,000	36,000	36,000	
農業與園藝用品及環境 美化費	學期	2	2,169,450	4,338,900	4,338,900	
				9,000	9,000	
	年	1	9,000	9,000	9,000	
				4,500,000	4,500,000	
化學藥劑與實驗用品	年	1	2,500,000	2,500,000	2,500,000	
	年	1	2,000,000	2,000,000	2,000,000	
				2,232,630	2,232,630	
	年	1	409,420	409,420	409,420	
服裝	年	1	1,813,210	1,813,210	1,813,210	
	年	1	10,000	10,000	10,000	
				1,662,400	1,662,400	
	套	350	1,000	350,000	350,000	
醫療用品(非醫療院所使 用)	人	541	2,000	1,082,000	1,082,000	
	年	1	230,400	230,400	230,400	
				852,720	852,720	
	年	1	572,720	572,720	572,720	
其他	學期	2	140,000	280,000	280,000	
				13,385,190	13,385,190	
	學期	2	825,680	1,651,360	1,651,360	
	學期	2	153,160	306,320	306,320	
	學期	2	92,500	185,000	185,000	

校務發展基金

輔成本明細表

110年度

單位：新臺幣元

上年度預算數			前年度決算數			說 明
數量	平均單位 成本(元)	金額	數量	平均單位 成本(元)	金額	
		4,889,000			4,931,120	費用。 粉筆、板擦、講義資料用紙等教學材料(教務處)。
		4,500,448			3,313,350	電腦圖書費(計網中心)。 性別平等教育書籍資料等。 中、外文期刊及非書資料等(依各期刊及非書資料類別分批辦理採購)。 贈書委外編目。
		2,228,984			1,923,132	天母校區花木景觀維護及綠美化園藝用品。 博愛校區校園美化費用。
		1,680,520			1,647,722	各系所實驗耗材。 教學及實驗研究用品耗材。 進修教育班實驗耗材費。
		992,000			864,569	全校教職員工各項比賽代表隊運動服。 學校代表隊服裝費(體育室)。 系所公演等所需服裝。
		13,437,473			17,632,282	運動傷害防護用品。 健康促進中心所需藥品。 全校清潔用具及消毒等費用。 學校舉辦各項競賽設備租借及場地佈置等費用。 辦理各項活動、比賽成績優異學生獎品。

科 營	目 運	項 目	單位	本年度預算數			
				數量	平均單位 成本(元)	金額	
						合計	本府補助收 入及學雜費 等收入
	年	1	30,000	30,000	30,000		
	年	1	5,000	5,000	5,000		
	學期	2	1,000,000	2,000,000	2,000,000		
	學期	2	19,915	39,830	39,830		
	年	1	30,000	30,000	30,000		
	學期	2	10,000	20,000	20,000		
	學期	2	7,500	15,000	15,000		
	學期	2	6,780	13,560	13,560		
	學期	2	3,429,750	6,859,500	6,859,500		
	年	1	74,700	74,700	74,700		
	年	1	40,000	40,000	40,000		
	年	1	100,000	100,000	100,000		
	學期	2	9,000	18,000	18,000		
	年	1	30,000	30,000	30,000		
	年	1	69,880	69,880	69,880		
	人次	12,536	100	1,253,600	1,253,600		
	人次	72	100	7,200	7,200		
	人次	200	100	20,000	20,000		
	人次	1,000	100	100,000	100,000		
	人次	800	100	80,000	80,000		

校務發展基金

輔成本明細表

110年度

單位：新臺幣元

上年度預算數			前年度決算數			說 明
數量	平均單位 成本(元)	金額	數量	平均單位 成本(元)	金額	
						圖書館圖書資料RFID標籤晶片。 進修教育各項活動場地佈置、清潔等費用。 環境維護雜項支出、垃圾袋等費用。 性別平等調查相關費用。 學生輔導中心辦理心理測驗版權費。 體育室辦理各項活動場地佈置費。 體育室辦理各項研習及活動成績優良獎品及獎牌費。 體育室辦理各項體育活動清潔用品等費用。 圖書館各項資料庫訂購(依各資料庫類別分批辦理採購)。 圖書館推廣及館員研習等費用。 國際處辦理或參加各項國際交流所需佈置、旗幟、看板、文宣品等費用。 研發處辦理校務評鑑、統合視導暨系所自我評鑑會議、研發會議、處務會議等需用之各項用品。 計算機與網路中心清潔等費用。 師培中心校友聯繫調查就業輔導等活動費。 師培中心大圖輸出機、印表機等耗材。 教職員工逾時誤餐餐盒費用。 進修教育教職員工逾時誤餐餐盒費用。 學生輔導中心教職員工辦理輔導研習逾時誤餐餐盒費用。 體育室各項活動逾時誤餐餐盒費用。 研發處辦理校務評鑑、統合視導暨

科 營 運 項 目 及 目	單位	本年度預算數				
		數量	平均單位 成本(元)	金額		
				合計	本府補助收 入及學雜費 等收入	5項自籌收入
	人次	1,599	100	159,900	159,900	
	人次	509	100	50,900	50,900	
	人次	400	100	40,000	40,000	
	人次	1,634	100	163,400	163,400	
	人次	100	100	10,000	10,000	
	人次	120	100	12,000	12,000	
	年	1	40	40	40	
租金與利息				13,933,000	13,933,000	
地租及水租						
場地租金						
機器租金				12,802,850	12,802,850	
電腦租金及使用費				12,802,850	12,802,850	
	年	1	4,500,000	4,500,000	4,500,000	
	年	1	920,000	920,000	920,000	
	年	1	6,022,850	6,022,850	6,022,850	
	年	1	300,000	300,000	300,000	
	年	1	1,060,000	1,060,000	1,060,000	

校務發展基金

輔成本明細表

110年度

單位：新臺幣元

上年度預算數			前年度決算數			說 明
數量	平均單位 成本(元)	金額	數量	平均單位 成本(元)	金額	
		12,582,000			15,573,168	系所自我評鑑各項會議、研發會議、處務會議、編審會及研習等逾時誤餐餐盒費用。
					187,366	師培中心辦理相關輔導、研習、會議等各類活動逾時誤餐餐盒費用。
					187,366	教學評鑑及學術交流研討會等活動逾時誤餐餐盒費用。
		11,542,850			13,054,375	通識教育相關會議、講座活動等逾時誤餐餐盒費用。
						校隊集訓逾時誤餐餐盒費用。
						國際處辦理交流活動、會議等逾時誤餐餐盒費用。
						計算機與網路中心教職員工逾時誤餐餐盒費用。
		11,542,850			13,054,375	配合預算編列至千元，增列進位數40元。
						較上年度預算數11,542,850元，增加1,260,000元。
						作業系統、多媒體軟體及防毒軟體授權(計網中心)(資訊專案)。
						校務發展基金會計系統租賃費(資訊專案)。
						校園無線網路租賃費(資訊專案)。
						各學院套裝軟體(含Endnote授權)(資訊專案)。
						資通安全威脅偵測管理機制及滲透測試(到場服務)(資訊專案)，本計畫為110-112年度連續性計畫，總經費為3,180,000元，本年度編列第1年經費1,060,000元，餘2,120,000元編列於以後年度，各年度資金需求

科 營 目 運 項 及 目	單位	本年度預算數				
		數量	平均單位 成本(元)	金額		
				合計	本府補助收 入及學雜費 等收入	5項自籌收入
交通及運輸設備租金				880,150	880,150	
船租						
車租				880,150	880,150	
	學期	2	352,075	704,150	704,150	
	學期	2	8,000	16,000	16,000	
	學期	2	80,000	160,000	160,000	
什項設備租金				250,000	250,000	
什項設備租金	年	1	250,000	250,000	250,000	
折舊、折耗及攤銷				306,509,000	303,778,000	2,731,000
不動產、廠房及設備折舊				237,409,000	237,409,000	
土地改良物折舊						
一般房屋折舊	年	1	109,655,000	109,655,000	109,655,000	
機械及設備折舊	年	1	83,127,000	83,127,000	83,127,000	
交通及運輸設備折舊	年	1	10,307,000	10,307,000	10,307,000	
什項設備折舊	年	1	34,320,000	34,320,000	34,320,000	
其他折舊性資產折舊				14,327,000	14,327,000	
代管資產折舊	年	1	14,327,000	14,327,000	14,327,000	
攤銷				54,773,000	52,042,000	2,731,000
攤銷電腦軟體費	年	1	6,681,000	6,681,000	6,681,000	
其他攤銷費用				48,092,000	45,361,000	2,731,000
	年	1	45,361,000	45,361,000	45,361,000	
	年	1	2,731,000	2,731,000		2,731,000
稅捐與規費(強制費)				27,000	27,000	
規費				27,000	27,000	

校務發展基金

輔成本明細表

110年度

單位：新臺幣元

上年度預算數			前年度決算數			說 明
數量	平均單位 成本(元)	金額	數量	平均單位 成本(元)	金額	
		1,039,150			2,122,826	詳新興計畫分年資金需求表(新增)。 較上年度預算數1,039,150元，減少159,000元。
		1,039,150			2,107,826	15,000 各學院、系、所等戶外教學租車費。 進修教育各項器材搬運及師生校外教學租車費等。 辦理學生校外教育實習參觀、企業教學參訪活動租車費。
		310,673,000			295,537,770	208,601 208,601 新增項目。 主機房UPS、滅火設備租賃費用(新增)。
		238,899,000			229,212,576	較上年度預算數238,899,000元，減少1,490,000元。
		105,620,000			100,845,684	4,773,972 房屋折舊。
		82,362,000			78,176,560	機械及設備折舊費用。
		16,782,000			10,307,318	交通及運輸設備折舊費用。
		34,135,000			35,109,042	什項設備折舊費用。
		14,414,000			14,413,860	較上年度預算數14,414,000元，減少87,000元。
		14,414,000			14,413,860	代管資產折舊費用。
		57,360,000			51,911,334	較上年度預算數57,360,000元，減少2,587,000元。
		7,354,000			6,073,020	電腦軟體攤銷費。
		50,006,000			45,838,314	遞延費用攤銷費用。
		27,000				遞延費用攤銷費用。
		27,000				較上年度預算數27,000元，無增

科 營 目 運 項 及 目	單位	本年度預算數				
		數量	平均單位 成本(元)	金額		
				合計	本府補助收 入及學雜費 等收入	5項自籌收入
行政規費與強制費	案	9	3,000	27,000	27,000	
會費、捐助、補助、分攤、救 助(濟)與交流活動費				27,687,000	18,232,000	9,455,000
會費				149,540	149,540	
學術團體會費				149,540	149,540	
	年	1	104,740	104,740	104,740	
	年	1	40,000	40,000	40,000	
	年	1	4,800	4,800	4,800	
捐助、補助與獎助				19,122,460	12,632,460	6,490,000
獎助學員生給與				16,554,180	10,064,180	6,490,000
	學期	2	2,000,000	4,000,000		4,000,000
	年	1	200,000	200,000		200,000
	人次	4	36,185	144,740	144,740	
	年	1	140,000	140,000	140,000	
	年	1	100,000	100,000		100,000
	學期	2	725,000	1,450,000	1,450,000	
	學期	2	100,000	200,000	200,000	
	年	1	6,184,390	6,184,390	6,184,390	
	年	1	190,000	190,000		190,000

校務發展基金

輔成本明細表

110年度

單位：新臺幣元

上年度預算數			前年度決算數			說 明
數量	平均單位 成本(元)	金額	數量	平均單位 成本(元)	金額	
		27,000				減。
		28,878,000			27,283,092	化學品新增、異動、廢棄行政規費 (含廢棄物清理計畫書異動或書面 審查、新增毒化物核可)。
		195,742			168,327	較上年度預算數195,742元，減少 46,202元。
		195,742			168,327	通識教育學會、臺灣通識教育策略 聯盟暨品質策進會、圖書館學會及 斐陶斐學會等團體年費。
		20,152,258			21,925,774	參加各種學術團體、運動協會會費 (體育室)。
		17,501,740			19,304,402	健促中心護理師及營養師執業登記 費與公會年費。
						較上年度預算數20,152,258元，減 少1,029,798元。
						發放受贈獎助學金等。
						發放清寒身心障礙、清寒原住民籍 、清寒外籍生、清寒僑生等學生生 活學習獎助學金。
						清寒、優秀學生出國研修獎助費。
						發放優秀入學獎勵金。
						發放全國語文競賽、全國社團評鑑 、藝術類傑出學生暨校內重大比賽 活動等獎勵金。
						學生輔導、學生社團及學會活動補 助費。及發放全國社團評鑑及學生 活動相關比賽等獎勵金。
						意外傷害暨急難救助等補助費用。
						比賽獎金及學雜費補助等(體育室) 。
						優秀志工出國獎助費。

科 營 運 項 目 及 目	單位	本年度預算數					
		數量	平均單位 成本(元)	金額			
				合計	本府補助收 入及學雜費 等收入	5項自籌收入	
其他	年	1	1,000,000	1,000,000	1,000,000		
	年	1	1,200,000	1,200,000		1,200,000	
	年	1	945,050	945,050	945,050		
	年	1	800,000	800,000		800,000	
					2,568,280	2,568,280	
	學期	2	272,100	544,200	544,200		
	學期	2	3,000	6,000	6,000		
	年	1	500,000	500,000	500,000		
	學期	2	100,000	200,000	200,000		
	年	1	216,080	216,080	216,080		
	年	1	10,000	10,000	10,000		
	年	1	660,000	660,000	660,000		
	年	1	312,000	312,000	312,000		
	年	1	120,000	120,000	120,000		

校務發展基金

輔成本明細表

110年度

單位：新臺幣元

上年度預算數			前年度決算數			說 明
數量	平均單位 成本(元)	金額	數量	平均單位 成本(元)	金額	
		2,650,518			2,621,372	<p>清寒、優秀學生出國研修、交換及出席國際會議論文發表等獎助費。</p> <p>發放優秀入學獎勵金。</p> <p>境外學生獎助學金。</p> <p>參加國際正式賽會或國內正式錦標賽（含全國大專校院運動會、大專聯賽及單項錦標賽）獲獎選手獎勵金（新增）。</p> <p>全校各系、所、學院獎勵學生獎品。</p> <p>進修教育優良學生獎品、競賽活動補助費、獎助學金及班級活動補助費。</p> <p>輔導人員配合款(三位身障輔導人員配合款計309,672元、一位專業輔導人員配合款共計190,328元)(學生輔導中心)。</p> <p>國際處辦理僑、外、交換生生活輔導及聯誼活動費。</p> <p>辦理補助學生專業能力證照費及教師專業成長社群活動等。</p> <p>師培中心辦理地方教育輔導、畢業生職涯發展輔導等活動費。</p> <p>公費生、卓獎生及師資生教育見習、國際交流、服務參訪等相關費用。</p> <p>師資生集中實習學校補助、師資生各項活動評比競賽獎勵。</p> <p>輔導身心障礙學生工作計畫經費業務費配合款(含身心障礙學生助理人員服務費35,000元、課業輔導鐘點費42,710元、教材耗材費25,000元、學生輔導活動費5,200元、會報經費4,500元、雜支7,590元)。</p>

科 營 目 運 項 及 目	單位	本年度預算數				
		數量	平均單位 成本(元)	金額		
				合計	本府補助收 入及學雜費 等收入	5項自籌收入
補貼(償)、獎勵、慰問與救助 (濟)				2,315,000	50,000	2,265,000
獎勵費用				209,000	50,000	159,000
	學期	2	25,000	50,000	50,000	
	年	1	96,000	96,000		96,000
	年	1	63,000	63,000		63,000
其他				2,106,000		2,106,000
	學期	2	553,000	1,106,000		1,106,000
	學期	2	250,000	500,000		500,000
	年	1	500,000	500,000		500,000
競賽及交流活動費				6,100,000	5,400,000	700,000
交流活動費				6,100,000	5,400,000	700,000
	年	1	200,000	200,000	200,000	
	學期	2	350,000	700,000		700,000
	年	1	200,000	200,000	200,000	
	學期	2	2,500,000	5,000,000	5,000,000	
其他				8,913,000	7,313,000	1,600,000
其他費用				8,913,000	7,313,000	1,600,000
其他				8,913,000	7,313,000	1,600,000
	學期	2	202,870	405,740	405,740	
	年	1	650,000	650,000		650,000
	年	1	800,000	800,000		800,000

校務發展基金

輔成本明細表

110年度

單位：新臺幣元

上年度預算數			前年度決算數			說 明
數量	平均單位 成本(元)	金額	數量	平均單位 成本(元)	金額	
		2,330,000			2,159,943	較上年度預算數2,330,000元，減少15,000元。
		224,000			683,058	通識教育護照認證活動獎勵費30,000元、績優通識教師20,000元。發放校、院、系級績優輔導教師教官獎金(3人X10000元+11人X6000元)。
		2,106,000			1,476,885	教師教學優良獎勵金(16人X3000元+3人X5000元)。
		6,200,000			3,029,048	教師學術研究獎勵與補助。教學助理費用。英文稿件編修暨投稿國際期刊刊登補助(研發處)。
		6,200,000			3,029,048	較上年度預算數6,200,000元，減少100,000元。
		10,330,000			9,364,023	各項體育競技國際交流觀摩費用。姐妹校及國際交流學校等參訪經費。
		10,330,000			9,364,023	國際處舉辦各項國際交流活動、接待並安排外籍人士參訪、座談、觀摩、禮品等所需相關費用。姐妹校及國際交流學校等參訪經費。
		10,330,000			9,364,023	較上年度預算數10,330,000元，減少1,417,000元。
						各項實驗室貯留廢液處理費。推廣教育支應學生、校友、外賓校慶園遊會園遊券經費等。國際處參加國際組織會議及教育展宣傳招生等費用。

科 營	目 運	項 目	單位	本年度預算數				
				數量	平均單位 成本(元)	金額		
						合計	本府補助收 入及學雜費 等收入	5項自籌收入
			年	1	150,000	150,000		150,000
			年	1	26,600	26,600	26,600	
			年	1	1,100,230	1,100,230	1,100,230	
			年	1	520,000	520,000	520,000	
			年	1	70,000	70,000	70,000	
			年	1	52,000	52,000	52,000	
			年	1	10,060	10,060	10,060	
			年	1	795,000	795,000	795,000	
			年	1	132,000	132,000	132,000	
			年	1	12,000	12,000	12,000	
			年	1	30,000	30,000	30,000	
			班	300	3,200	960,000	960,000	
			年	1	12,000	12,000	12,000	
			年	1	815,370	815,370	815,370	
			學期	2	110,000	220,000	220,000	
			年	1	817,200	817,200	817,200	
			年	1	800,000	800,000	800,000	
			年	1	170,000	170,000	170,000	
			學期	2	10,000	20,000	20,000	
			年	1	44,100	44,100	44,100	
			年	1	50,000	50,000	50,000	

校務發展基金

輔成本明細表

110年度

單位：新臺幣元

上年度預算數			前年度決算數			說 明
數量	平均單位 成本(元)	金額	數量	平均單位 成本(元)	金額	
						國際處製作學校中英文簡介及相關宣傳品。 實驗室人員健康檢查(研發處)。 參加各種比賽報名費(體育室)。 體育表演活動費及水上系舉辦水上運動會活動費(體育室)。 就業活動、教職員輔導知能、性別平等、志工活動與研習、校園憂鬱與自殺防治等活動相關經費(學務處)。 計算機與網路中心電腦訓練費(資訊專案)。 辦理各項活動經費(通識中心)。 辦理校園團康研習、學生活動、表演設施及媒體廣宣、蘋果節、畢業等活動相關經費(課外活動組)。 校慶活動相關經費(體育室)。 學術研討會等相關經費(休管系)。 運動專長項目參賽相關經費(休管系)。 班級輔導活動費。 消防及空氣管理人員訓練費。 系所公演器材租借、場地佈置等。 生輔組辦理新生訓練、紫錐花工作、交通安全等相關活動費。 辦理校慶活動費用。 辦理畢業典禮活動費。 生輔組辦理救災防震防災演練及賃居生訪視費。 健康促進中心辦理健康講座、宣導、急救研習營等活動費。 急救人員訓練及在職教育訓練及職業安全護理人員訓練等經費。 在職勞工定期健檢經費。

科 營 運 項 目 及 目	單位	本年度預算數				
		數量	平均單位 成本(元)	金額		
				合計	本府補助收 入及學雜費 等收入	5項自籌收入
	場	2	25,000	50,000	50,000	
	年	1	200,700	200,700	200,700	

校務發展基金

輔成本明細表

110年度

單位：新臺幣元

上年度預算數			前年度決算數			說 明
數量	平均單位 成本(元)	金額	數量	平均單位 成本(元)	金額	
						國際處參加各類學術團體舉辦國際交流推廣會議等參加費、註冊費、報名費、活動會費。 課外活動組辦理學生活動、學生幹部訓練及國語文競賽等費用。

科 營 目 運 項 及 目	單位	本年度預算數				
		數量	平均單位 成本(元)	金額		
				合計	本府補助收 入及學雜費 等收入	5項自籌收入
合計	月	12	937,416.67	11,249,000		11,249,000
用人費用				2,236,000		2,236,000
聘僱及兼職人員薪資				2,236,000		2,236,000
兼職人員酬金				2,236,000		2,236,000
	年	1	2,194,096	2,194,096		2,194,096
	年	1	41,904	41,904		41,904
服務費用				1,310,000		1,310,000
郵電費						
郵費						
電話費						
旅運費				818,500		818,500
國內旅費						
國外旅費	年	1	719,500	719,500		719,500
大陸地區旅費						
貨物運費						
其他旅運費	年	1	99,000	99,000		99,000
印刷裝訂與廣告費				30,000		30,000
印刷及裝訂費	年	1	30,000	30,000		30,000
修理保養及保固費						
一般房屋修護費						
機械及設備修護費						
什項設備修護費						
保險費						
其他保險費						
一般服務費				88,060		88,060
計時與計件人員酬金	年	1	88,060	88,060		88,060
專業服務費				373,440		373,440
講課鐘點、稿費、出席	年	1	373,440	373,440		373,440

校務發展基金

本明細表

110年度

單位：新臺幣元

上年度預算數			前年度決算數			說 明
數量	平均單位 成本(元)	金額	數量	平均單位 成本(元)	金額	
12	302,583.33	3,631,000	12	19,111,922.17	229,343,066	較上年度預算數2,226,000元，增加10,000元。 建教合作計畫主持人費用。 二代健保補充保費。 較上年度預算數651,000元，增加167,500元。 建教合作所需國外旅費(含研究生出席國際會議，教師出國發表學術論文、短期研究及學術交流等)。 建教合作所需交通費。 新增項目。 建教合作所需印刷費(新增)。 新增項目。 建教合作計畫專兼任助理費用及工讀費(新增)。 新增項目。 建教合作所需講課鐘點、稿費、出
		2,226,000			25,233,125	
		2,226,000			25,233,125	
		2,226,000			25,233,125	
		651,000			152,812,553	
					495,252	
					308,795	
					186,457	
		651,000			18,899,963	
					1,116,034	
		615,700			5,682,304	
					372,955	
					385,937	
		35,300			11,342,733	
					5,705,113	
					5,705,113	
					1,066,847	
					125,832	
					337,420	
					603,595	
					479,944	
					479,944	
					84,687,384	
					84,687,384	
					41,478,050	
					32,945,034	

科 營 目 運 項 及 目	單位	本年度預算數				
		數量	平均單位 成本(元)	金額		
				合計	本府補助收 入及學雜費 等收入	5項自籌收入
審查及查詢費						
電腦軟體服務費						
其他						
材料及用品費				7,415,000		7,415,000
使用材料費						
設備零件						
用品消耗				7,415,000		7,415,000
辦公(事務)用品						
報章什誌						
農業與園藝用品及環境 美化費						
化學藥劑與實驗用品						
服裝						
其他				7,415,000		7,415,000
	年	1	7,397,000	7,397,000		7,397,000
	人次	180	100	18,000		18,000
租金與利息				288,000		288,000
地租及水租				288,000		288,000
場地租金	年	1	288,000	288,000		288,000
機器租金						
電腦租金及使用費						
交通及運輸設備租金						
車租						
什項設備租金						
什項設備租金						
折舊、折耗及攤銷						
不動產、廠房及設備折舊						
機械及設備折舊						
交通及運輸設備折舊						

校務發展基金

本明細表

110年度

單位：新臺幣元

上年度預算數			前年度決算數			說 明
數量	平均單位 成本(元)	金額	數量	平均單位 成本(元)	金額	
					2,624,985	席審查及查詢費（新增）。
					5,908,031	
		754,000			33,106,875	較上年度預算數754,000元，增加6,661,000元。
					2,665,994	
					2,665,994	
		754,000			30,440,881	
					3,932,092	
					165,272	
					27,701	
					2,655,214	
					74,676	
		754,000			23,585,926	
						建教合作所計畫及人體研究倫理所需教學相關活動費用。
						建教合作所需逾時誤餐餐盒費用（新增）。
					4,712,071	
					1,888,373	新增項目。
					1,888,373	建教合作所需場地使用費（新增）。
					186,458	
					186,458	
					1,294,925	
					1,294,925	
					1,342,315	
					1,342,315	
					5,230,734	
					5,129,894	
					3,931,129	
					236,682	

科 營 目 運 項 及 目	單位	本年度預算數				
		數量	平均單位 成本(元)	金額		
				合計	本府補助收 入及學雜費 等收入	5項自籌收入
什項設備折舊 攤銷 攤銷電腦軟體費 稅捐與規費(強制費) 土地稅 一般土地地價稅 房屋稅 一般房屋稅 消費與行為稅 營業稅 會費、捐助、補助、分攤、救 助(濟)與交流活動費 會費 學術團體會費 捐助、補助與獎助 獎助學員生給與 其他 補貼(償)、獎勵、慰問與救助 (濟) 獎勵費用 其他 其他費用 其他						

校務發展基金

本明細表

110年度

單位：新臺幣元

上年度預算數			前年度決算數			說 明
數量	平均單位 成本(元)	金額	數量	平均單位 成本(元)	金額	
					962,083	
					100,840	
					100,840	
					7,885	
					4,263	
					4,263	
					2,187	
					2,187	
					1,435	
					1,435	
					6,318,007	
					114,808	
					114,808	
					5,128,177	
					1,663,000	
					3,465,177	
					1,075,022	
					1,075,022	
					1,921,816	
					1,921,816	
					1,921,816	

科 營 目 運 項 及 目	單位	本年度預算數				
		數量	平均單位 成本(元)	金額		
				合計	本府補助收 入及學雜費 等收入	5項自籌收入
合計	人	10,125	1,990.32	20,152,000		20,152,000
用人費用				86,000		86,000
超時工作報酬				86,000		86,000
加班費				86,000		86,000
	年	1	63,000	63,000		63,000
	年	1	23,000	23,000		23,000
服務費用				18,585,000		18,585,000
水電費				471,136		471,136
工作場所電費	年	1	356,025	356,025		356,025
工作場所水費	年	1	115,111	115,111		115,111
郵電費				125,227		125,227
郵費	學期	2	47,675	95,350		95,350
電話費	年	1	29,877	29,877		29,877
旅運費				62,000		62,000
國內旅費	人、天	20x2	1,550	62,000		62,000
其他旅運費						
印刷裝訂與廣告費				120,000		120,000
印刷及裝訂費	學期	2	60,000	120,000		120,000
修理保養及保固費				100,000		100,000
什項設備修護費	年	1	100,000	100,000		100,000
保險費				30,000		30,000
其他保險費	年	1	30,000	30,000		30,000
一般服務費				5,516,637		5,516,637

校務發展基金

本明細表

110年度

單位：新臺幣元

上年度預算數			前年度決算數			說 明
數量	平均單位 成本(元)	金額	數量	平均單位 成本(元)	金額	
10,125	1,990.32	20,152,000	9,102	2,829.76	25,756,512	
		86,000			95,934	
		86,000			95,934	較上年度預算數86,000元，無增減。
		86,000			95,934	推廣教育職員逾時加班費。
		18,626,000			24,370,962	推廣教育工友逾時加班費。
		471,136			701,129	較上年度預算數471,136元，無增減。
		356,025			643,574	推廣教育電費。
		115,111			57,555	推廣教育水費。
		135,013			130,849	較上年度預算數135,013元，減少9,786元。
		95,350			109,897	推廣教育班郵寄費用。
		39,663			20,952	推廣教育電話費。
		31,000			77,360	較上年度預算數31,000元，增加31,000元。
		31,000			77,360	推廣教育教職員出差、校外教學及研討會出差費。
		415,150			166,076	較上年度預算數415,150元，減少295,150元。
		415,150			166,076	推廣教育資料印刷、講義及宣傳資料等印刷費用。
		100,000			159,379	較上年度預算數100,000元，無增減。
		100,000			159,379	推廣教育班設備及系統維修等費用。
		71,250			23,433	較上年度預算數71,250元，減少41,250元。
		71,250			23,433	其他保險費。
		5,392,451			5,602,876	較上年度預算數5,392,451元，增加124,186元。

科 營 目 運 項 及 目	單位	本年度預算數				
		數量	平均單位 成本(元)	金額		
				合計	本府補助收 入及學雜費 等收入	5項自籌收入
佣金、匯費、經理費及 手續費	人次	4,000	12	48,000		48,000
計時與計件人員酬金				5,468,637		5,468,637
	小時	18,070	158	2,855,060		2,855,060
	年	1	57,344	57,344		57,344
	人、月	5x12	32,463	1,947,780		1,947,780
	人、月	5x12	4,085	245,100		245,100
	人、月	5x12	1,998	119,880		119,880
	人、月	5x1.5	32,463	243,473		243,473
專業服務費				12,160,000		12,160,000
講課鐘點、稿費、出席 審查及查詢費				12,160,000		12,160,000
	節	8,100	1,500	12,150,000		12,150,000
	年	1	10,000	10,000		10,000
材料及用品費				1,441,000		1,441,000
使用材料費				500,000		500,000
設備零件	學期	2	250,000	500,000		500,000
用品消耗				941,000		941,000
辦公(事務)用品	學期	2	53,165	106,330		106,330
服裝	年	1	65,000	65,000		65,000
其他				769,670		769,670
	年	1	489,670	489,670		489,670
	人次	2,800	100	280,000		280,000
租金與利息				40,000		40,000
房租				20,000		20,000

校務發展基金

本明細表

110年度

單位：新臺幣元

上年度預算數			前年度決算數			說 明
數量	平均單位 成本(元)	金額	數量	平均單位 成本(元)	金額	
		85,500			44,202	委託超商代收學雜費手續費。
		5,306,951			5,558,674	推廣教育工讀費。 二代健保補充保費。 臨僱管理員酬金。 臨僱管理員勞、健保費。 臨僱管理員勞工退休金。 臨僱管理員年終獎金。
		12,010,000			17,509,860	較上年度預算數12,010,000元，增加150,000元。
		12,010,000			17,509,860	推廣教育學分班教授鐘點費。 二代健保補充保費。
		1,318,000			1,289,616	較上年度預算數650,000元，減少150,000元。
		650,000			463,428	推廣教育班教材教具購置、展示費、音樂、體育及文康活動等用具。
		650,000			463,428	較上年度預算數668,000元，增加273,000元。
		668,000			826,188	推廣教育班辦公用文具紙張。
		106,330			100,478	推廣教育非學分班冬、夏令營活動服裝製作費用。
		65,000				推廣教育教學相關活動費用。 推廣教育教職員工工作逾時及辦理各類研習班所需逾時誤餐餐盒費用。
		496,670			725,710	較上年度預算數57,000元，減少37,000元。
		122,000				
		57,000				

科 營 目 運 項 及 目	單位	本年度預算數				
		數量	平均單位 成本(元)	金額		
				合計	本府補助收 入及學雜費 等收入	5項自籌收入
一般房屋租金	學期	2	10,000	20,000		20,000
交通及運輸設備租金				20,000		20,000
車租	學期	2	10,000	20,000		20,000

校務發展基金

本明細表

110年度

單位：新臺幣元

上年度預算數			前年度決算數			說 明
數量	平均單位 成本(元)	金額	數量	平均單位 成本(元)	金額	
		57,000				推廣教育非學分班場地租借等費用。
		65,000				較上年度預算數65,000元，減少45,000元。
		65,000				推廣教育校外教學租車。

臺北市立大學校務發展基金

學生公費及獎勵金明細表

中華民國110年度

單位：新臺幣元

前年度 決算數	上年度 預算數	科 目	本年度預算數			說 明
			合計	本府補助收 入及學雜費 等收入	5項自籌收 入	
11,311,167	13,731,000	合 計	12,953,000	10,853,000	2,100,000	
11,311,167	13,731,000	會費、捐助、補助、分攤、救助(濟) 與交流活動費	12,953,000	10,853,000	2,100,000	
11,311,167	13,731,000	捐助、補助與獎助	12,953,000	10,853,000	2,100,000	較上年度預算數 13,731,000元，減少 778,000元。
11,311,167	13,731,000	獎助學員生給與	12,953,000	10,853,000	2,100,000	獎學金，2學期*每學 期745,000元。
			1,490,000	1,490,000		助學金，2學期*每學 期4,406,500 元。
			8,813,000	8,813,000		優秀運動員學雜費補 助(體育室及秘書室)。
			2,100,000		2,100,000	身心障礙學生獎勵金 ，2學期*每學期 275,000 元。
			550,000	550,000		

臺北市立大學校務發展基金

管理費用及總務費用明細表

中華民國110年度

單位：新臺幣元

前年度 決算數	上年度 預算數	科 目	本年度預算數			說 明
			合計	本府補助收 入及學雜費 等收入	5項自籌收 入	
160,070,778	183,548,000	合 計	184,008,000	177,088,000	6,920,000	
132,838,653	148,961,000	用人費用	149,777,000	149,777,000		
88,138,500	94,610,491	正式員額薪資	95,011,060	95,011,060		較上年度預算數 94,610,491元，增加 400,569元。
72,490,781	78,300,211	職員薪金	79,459,720	79,459,720		職員121人薪金(詳用人 費用彙計表第184-185 頁)。
13,137,138	13,822,680	工員工資	13,063,740	13,063,740		工員33人薪金(詳用人 費用彙計表第184-185 頁)。
2,510,581	2,487,600	警餉	2,487,600	2,487,600		駐衛警4人薪金(詳用人 費用彙計表第184-185 頁)。
1,070,103	3,958,423	聘僱及兼職人員薪資	3,955,771	3,955,771		較上年度預算數 3,958,423元，減少2,652 元。
592,023	3,407,209	聘用人員薪金	3,404,929	3,404,929		聘用人員5人薪金(詳聘 用及約僱人員明細表 第186-187頁)。
478,080	551,214	約僱職員薪金	550,842	550,842		約僱人員1人薪金(詳聘 用及約僱人員明細表 第186-187頁)。
2,966,438	4,577,338	超時工作報酬	5,430,550	5,430,550		較上年度預算數 4,577,338元，增加 853,212元。
2,966,438	4,577,338	加班費	5,430,550	5,430,550		
			5,286,250	5,286,250		不休假出勤加班費。
			55,500	55,500		會計業務工作加班費 。
			88,800	88,800		一般業務職員趕辦業 務加班費。
20,312,738	21,926,535	獎金	21,925,820	21,925,820		較上年度預算數 21,926,535元，減少715 元。
9,259,176	10,078,801	考績獎金	10,022,640	10,022,640		依考績法規定核發之 獎金。

臺北市立大學校務發展基金

管理費用及總務費用明細表

中華民國110年度

單位：新臺幣元

前年度 決算數	上年度 預算數	科 目	本年度預算數			說 明
			合計	本府補助收 入及學雜費 等收入	5項自籌收 入	
11,053,562	11,847,734	年終獎金	11,903,180	11,903,180		依規定於年節加發之獎金。
7,368,459	8,884,363	退休及卹償金	8,768,920	8,768,920		較上年度預算數8,884,363元，減少115,443元。
6,562,176	8,053,675	職員退休及離職金	7,717,340	7,717,340		提撥退撫基金。
806,283	830,688	工員退休及離職金	1,051,580	1,051,580		提撥勞工退休準備金。
12,982,415	15,003,850	福利費	14,684,879	14,684,879		較上年度預算數15,003,850元，減少318,971元。
8,923,872	10,633,470	分擔員工保險費	10,234,499	10,234,499		分擔職員公保、健保費。
			7,441,220	7,441,220		分擔技工、工友員勞健保費。
			2,416,040	2,416,040		教職員健保補充保費(含工員、校警)。
			377,239	377,239		
318,060	428,500	傷病醫藥費	428,500	428,500		職員健康檢查費(50歲以上及主管)，16人*每人16,000元。
			256,000	256,000		職員健康檢查費(50歲以上，選擇每年以8,000元受檢者)，15人*每人8,000元。
			120,000	120,000		職員健康檢查費(40歲以上)，15人*每人3,500元。
			52,500	52,500		
1,678,452	1,685,880	員工通勤交通費	1,685,880	1,685,880		職員、技工、工友上下班交通費，49人*12月*每人1段630元。
			370,440	370,440		職員、約聘僱人員、技工、工友上下班交通費，87人*12月*每人2段630元。
			1,315,440	1,315,440		

臺北市立大學校務發展基金

管理費用及總務費用明細表

中華民國110年度

單位：新臺幣元

前年度 決算數	上年度 預算數	科 目	本年度預算數			說 明
			合計	本府補助收 入及學雜費 等收入	5項自籌收 入	
2,062,031	2,256,000	其他福利費	2,336,000	2,336,000		休假旅遊補助費，146人*每人16,000元。
26,768,764	31,938,000	服務費用	31,631,000	24,711,000	6,920,000	
79,879	58,039	印刷裝訂與廣告費	33,817	33,817		較上年度預算數58,039元，減少24,222元。
79,879	58,039	印刷及裝訂費	33,817	33,817		人事室印製各類聘書。
			9,017	9,017		概(預)算書印製費，124本*每本200元。
101,548	183,240	修理保養及保固費	166,573	166,573		較上年度預算數183,240元，減少16,667元。
101,548	183,240	交通及運輸設備修護費	166,573	166,573		
			49,000	49,000		小客車養護費，1年*1輛*每輛49,000元(詳車輛明細表第190-191頁)。
			49,000	49,000		客貨兩用車使用養護費，1年*1輛*每輛49,000元(詳車輛明細表第190-191頁)。
			3,240	3,240		機車使用養護費，1年*2輛*每輛1,620元(詳車輛明細表第190-191頁)。
			16,333	16,333		小客車使用養護費，1年*1輛*每輛16,333元(詳車輛明細表第190-191頁)。
			49,000	49,000		大客車車輛使用養護費使用養護費，1年*1輛*每輛49,000元(詳車輛明細表第190-191頁)。
19,245	15,693	保險費	14,038	14,038		較上年度預算數15,693元，減少1,655元。

臺北市立大學校務發展基金

管理費用及總務費用明細表

中華民國110年度

單位：新臺幣元

前年度 決算數	上年度 預算數	科 目	本年度預算數			說 明
			合計	本府補助收 入及學雜費 等收入	5項自籌收 入	
19,245	15,693	交通及運輸設備保險費	14,038	14,038		
			3,311	3,311		小客車強制險及任意險，1年*(1輛*2,483元及1輛*828元)(詳車輛明細表第190-191頁)。
			2,915	2,915		客貨兩用車強制險及任意險，1年*1輛*每輛2,915元(詳車輛明細表第190-191頁)。
			6,390	6,390		大客車強制險及任意險，1年*1輛*每輛6,390元(詳車輛明細表第190-191頁)。
			1,422	1,422		機車強制險及任意險，1年*2輛*每輛711元(詳車輛明細表第190-191頁)。
25,607,733	30,651,028	一般服務費	30,426,572	23,606,475	6,820,097	較上年度預算數30,651,028元，減少224,456元。
21,885,912	23,498,931	外包費	23,278,475	23,278,475		
			7,474,270	7,474,270		博愛校區環境清潔費用。
			1,700,000	1,700,000		博愛校區保全人員費用。
			5,479,880	5,479,880		天母校區環境清潔費用。
			6,864,325	6,864,325		教學大樓、行政、科資大樓、綜合運動館、體育館等保全費。
			1,200,000	1,200,000		綜合運動館、體育館、行政、科資大樓及教學大樓等水電空調駐點人員外包費。
			560,000	560,000		大客車駕駛外包費。
3,437,821	6,820,097	計時與計件人員酬金	6,820,097		6,820,097	編制外約用人員(含年終獎金、保險費及勞

臺北市立大學校務發展基金

管理費用及總務費用明細表

中華民國110年度

單位：新臺幣元

前年度 決算數	上年度 預算數	科 目	本年度預算數			說 明
			合計	本府補助收 入及學雜費 等收入	5項自籌收 入	
284,000	332,000	體育活動費	328,000	328,000		工退休提撥金等費用)。 文康活動費，本校編列職員121人、駐衛警4人、工員33人及約聘僱人員6人，合計164人，每人編列2,000元。
93,372	150,000	專業服務費	110,000	110,000		較上年度預算數150,000元，減少40,000元。
93,372	150,000	其他	110,000	110,000		校園安全機械定點保全費用。
866,987	880,000	公共關係費	880,000	780,097	99,903	較上年度預算數880,000元，無增減。
866,987	880,000	公共關係費	880,000	780,097	99,903	校長特別費，12月*每月15,000元。
			180,000	180,000		業務公共關係費。
			600,097	600,097		業務公共關係費。
			99,903		99,903	業務公共關係費。
421,091	2,594,000	材料及用品費	2,553,000	2,553,000		
117,635	189,650	使用材料費	141,131	141,131		較上年度預算數189,650元，減少48,519元。
117,635	189,650	油脂	141,131	141,131		
			9,918	9,918		小客車油料費，4月*95公升*每公升26.1元(詳車輛明細表第190-191頁)。
			36,612	36,612		客貨兩用車油料費，12月*135公升*每公升22.6元(詳車輛明細表第190-191頁)。
			44,280	44,280		大客車使用汽油費，12月*180公升*每公升20.5元(詳車輛明細表第190-191頁)。

臺北市立大學校務發展基金

管理費用及總務費用明細表

中華民國110年度

單位：新臺幣元

前年度 決算數	上年度 預算數	科 目	本年度預算數			說 明
			合計	本府補助收 入及學雜費 等收入	5項自籌收 入	
			14,460	14,460		機車使用汽油費，12月*50公升*每公升24.1元(詳車輛明細表第190-191頁)。
			35,861	35,861		小客車使用汽油費，12月*124公升*每公升24.1元(詳車輛明細表第190-191頁)。
303,456	2,404,350	用品消耗	2,411,869	2,411,869		較上年度預算數2,404,350元，增加7,519元。
253,476	2,359,560	辦公(事務)用品	2,358,360	2,358,360		
			2,324,160	2,324,160		教職員538人，按每人每月360元編列。
			19,800	19,800		工員33人，按每人每月50元編列。
			5,760	5,760		駐衛警4人，按每人每月120元編列。
			8,640	8,640		約聘僱人員6人，按每人每月120元編列。
16,000	12,400	服裝	21,200	21,200		
			8,800	8,800		駐衛警冬服(兩年一編)，4套*每套2,200元(新增)。
			1,600	1,600		駐衛警服裝配備(含腰、褲帶、領帶夾、胸章、臂章)，4人*每人400元。
			4,400	4,400		駐衛警皮鞋，4雙*每雙1,100元。
			400	400		駐衛警襪子，4雙*每雙100元。
			6,000	6,000		駐衛警夏服，4套*每套1,500元。
33,980	32,390	其他	32,309	32,309		
			32,000	32,000		會議逾時誤餐餐盒費用，計320人次，每人

臺北市立大學校務發展基金

管理費用及總務費用明細表

中華民國110年度

單位：新臺幣元

前年度 決算數	上年度 預算數	科 目	本年度預算數			說 明
			合計	本府補助收 入及學雜費 等收入	5項自籌收 入	
			309	309		次100元。 配合預算編列至千元 ，增列進位數309元。
42,270	55,000	稅捐與規費(強制費)	47,000	47,000		
29,970	29,970	消費與行為稅	25,223	25,223		較上年度預算數29,970 元，減少4,747元。
29,970	29,970	使用牌照稅	25,223	25,223		
			9,493	9,493		小客車使用牌照稅，1 年*(1輛*7,120元及1輛 *2,373元)(詳車輛明細 表第190-191頁)。
			11,230	11,230		客貨兩用車使用牌照 稅，1年*1輛*每輛 11,230元(詳車輛明細表 第190-191頁)。
			4,500	4,500		大客車使用牌照稅，1 年*1輛*每輛4,500元(詳 車輛明細表第190-191 頁)。
12,300	25,030	規費	21,777	21,777		較上年度預算數25,030 元，減少3,253元。
9,600	21,720	汽車燃料使用費	18,520	18,520		
			6,400	6,400		小客車燃料費使用費 ，1年*(1輛*4,800元及1 輛*1,600元)(詳車輛明 細表第190-191頁)。
			6,180	6,180		客貨兩用車燃料費，1 年*1輛*每輛6,180元(詳 車輛明細表第190-191 頁)。
			5,040	5,040		大客車燃料使用費，1 年*1輛*每輛5,040元(詳 車輛明細表第190-191 頁)。
			900	900		機車燃料使用費，1年 *2輛*每輛450元(詳車

臺北市立大學校務發展基金

管理費用及總務費用明細表

中華民國110年度

單位：新臺幣元

前年度 決算數	上年度 預算數	科 目	本年度預算數			說 明
			合計	本府補助收 入及學雜費 等收入	5項自籌收 入	
2,700	3,310	其他	3,257	3,257	5	輛明細表第190-191頁) 。 小客車檢驗執照費，1 年*(1輛*900元及1輛 *450元)(詳車輛明細表 第190-191頁)。 客貨兩用車檢驗執照 費，1年*1輛*每輛450 元(詳車輛明細表第190 -191頁)。 大客車檢驗規費，1年 *1輛*每輛600元(詳車 輛明細表第190-191頁) 。 配合預算編列至千元 ，增列進位數857元。
			1,350	1,350	5	
			450	450	5	
			600	600	5	
			857	857	5	

臺北市立大學校務發展基金

雜項業務費用明細表

中華民國110年度

單位：新臺幣元

前年度 決算數	上年度 預算數	科 目	本年度預算數			說 明
			合計	本府補助收 入及學雜費 等收入	5項自籌收 入	
245,986	478,000	合 計	344,000	344,000		
	5,000	用人費用	5,000	5,000		
	5,000	超時工作報酬	5,000	5,000		較上年度預算數5,000元，無增減。
	5,000	加班費	5,000	5,000		暑期泳訓班加班費。
245,986	446,000	服務費用	336,000	336,000		
54,880	54,880	水電費	54,880	54,880		較上年度預算數54,880元，無增減。
39,200	39,200	工作場所電費	39,200	39,200		暑期泳訓班電費。
15,680	15,680	工作場所水費	15,680	15,680		暑期泳訓班水費。
	5,000	修理保養及保固費	2,484	2,484		較上年度預算數5,000元，減少2,516元。
	5,000	一般房屋修護費	2,484	2,484		暑期泳訓班場地維護費。
10,304	10,368	保險費	10,188	10,188		較上年度預算數10,368元，減少180元。
10,304	10,368	其他保險費	10,188	10,188		暑期泳訓班學員保險費，566人*每人18元。
74,000	223,099	一般服務費	166,538	166,538		較上年度預算數223,099元，減少56,561元。
74,000	166,538	外包費	166,538	166,538		暑期泳訓班救生員薪津。
	56,561	計時與計件人員酬金				
106,802	152,653	專業服務費	101,910	101,910		較上年度預算數152,653元，減少50,743元。
106,802	152,653	講課鐘點、稿費、出席審查及查詢費	101,910	101,910		
			100,000	100,000		暑期泳訓班教練指導鐘點費，200節*每節500元。
			1,910	1,910		二代健保補充保費。
	27,000	材料及用品費	3,000	3,000		
	5,000	使用材料費				
	5,000	設備零件				
	22,000	用品消耗	3,000	3,000		較上年度預算數22,000

臺北市立大學校務發展基金

雜項業務費用明細表

中華民國110年度

單位：新臺幣元

前年度 決算數	上年度 預算數	科 目	本年度預算數			說 明
			合計	本府補助收 入及學雜費 等收入	5項自籌收 入	
	22,000	其他	3,000	3,000		元，減少19,000元。 暑期泳訓班雜支。

臺北市立大學校務發展基金

雜項費用明細表

中華民國110年度

單位：新臺幣元

前年度 決算數	上年度 預算數	科 目	本年度預算數			說 明
			合計	本府補助收 入及學雜費 等收入	5項自籌收 入	
28,077,485	32,255,000	合 計	32,120,000		32,120,000	
586,732	762,000	用人費用	762,000		762,000	
40,578		聘僱及兼職人員薪資				
40,578		兼職人員酬金				
546,154	762,000	超時工作報酬	762,000		762,000	較上年度預算數 762,000元，無增減。
546,154	762,000	加班費	762,000		762,000	
			642,325		642,325	場地出借所需加班費 。
			119,675		119,675	體育館、詩欣館管理 人員加班費。
19,577,067	24,684,000	服務費用	24,629,000		24,629,000	
6,535,391	6,039,597	水電費	5,939,597		5,939,597	較上年度預算數 6,039,597元，減少 100,000元。
3,783,200	3,865,902	工作場所電費	3,165,902		3,165,902	
			168,675		168,675	場地出借使用電費。
			2,100,000		2,100,000	宿舍電費。
			897,227		897,227	體育館、詩欣館電費 。
846,757	873,695	工作場所水費	873,695		873,695	
			53,695		53,695	場地出借水費。
			420,000		420,000	宿舍用水費。
			400,000		400,000	體育館、詩欣館水費 。
1,905,434	1,300,000	氣體費	1,900,000		1,900,000	宿舍用瓦斯。
47,905	290,000	印刷裝訂與廣告費	290,000		290,000	較上年度預算數 290,000元，無增減。
47,905	290,000	印刷及裝訂費	290,000		290,000	
			100,000		100,000	學生宿舍辦理各項活 動所需印刷費。
			190,000		190,000	辦理國際交流計畫印 刷費。
3,393,979	5,260,000	修理保養及保固費	5,760,000		5,760,000	較上年度預算數 5,260,000元，增加 500,000元。
1,623,122	1,700,000	一般房屋修護費	1,600,000		1,600,000	

臺北市立大學校務發展基金

雜項費用明細表

中華民國110年度

單位：新臺幣元

前年度 決算數	上年度 預算數	科 目	本年度預算數			說 明
			合計	本府補助收 入及學雜費 等收入	5項自籌收 入	
			1,200,000		1,200,000	宿舍房屋維護費。
			400,000		400,000	體育館、詩欣館場地 維護費。
1,770,857	3,560,000	什項設備維護費	4,160,000		4,160,000	
			2,500,000		2,500,000	宿舍等設備維護費。
			660,000		660,000	場地租借設備維護費 。
			1,000,000		1,000,000	體育館、詩欣館監控 系統、空調設備及比 賽場燈等維護修繕。
9,551,092	12,767,484	一般服務費	12,312,484		12,312,484	較上年度預算數 12,767,484元，減少 455,000元。
4,046,934	6,650,000	外包費	6,650,000		6,650,000	
			1,200,000		1,200,000	宿舍清潔外包費。
			5,300,000		5,300,000	學生宿舍保全物業管 理費。
			150,000		150,000	詩欣館B1泳池（全區 ）環境清潔費。
5,504,158	6,117,484	計時與計件人員酬金	5,662,484		5,662,484	
			364,000		364,000	體育館、詩欣館管理 人員管理費(1,456小時 *250元)。
			1,603,700		1,603,700	學生宿舍工讀費等 ，10,150小時*每小時 158元。
			2,726,892		2,726,892	臨僱管理員酬金，每 月7人*12月*每月 32,463元(教務處1名、 體育室4名、文書組1 名及會計室1名)。
			343,140		343,140	臨僱管理員勞、健保 費，每月7人*12月*每 月4,085元(教務處1名、 體育室4名、文書組1 名及會計室1名)。
			167,832		167,832	臨僱管理員勞工退休

臺北市立大學校務發展基金

雜項費用明細表

中華民國110年度

單位：新臺幣元

前年度 決算數	上年度 預算數	科 目	本年度預算數			說 明
			合計	本府補助收 入及學雜費 等收入	5項自籌收 入	
			70,784		70,784	準備金，每月7人*12月*每月1,998元(教務處1名、體育室4名、文書組1名及會計室1名)。
			340,862		340,862	運動場館人員工讀費(體育室)，448小時*每小時158元。
			45,274		45,274	臨僱管理員1.5個月年終獎金，7人*1.5月*每月32,463元(教務處1名、體育室4名、文書組1名及會計室1名)。
48,700	326,919	專業服務費	326,919		326,919	二代健保補充保費。
		法律事務費				較上年度預算數326,919元，無增減。
1,500		講課鐘點、稿費、出席審查及查詢費	326,919		326,919	
47,200	326,919		220,800		220,800	辦理國際交流計畫聘請國外講座鐘點費，92節*每節2,400元。
			100,000		100,000	辦理國際交流計畫出席費，40人*每人2,500元。
			6,119		6,119	二代健保補充保費。
3,594,069	2,810,000	材料及用品費	2,730,000		2,730,000	
2,524,179	2,160,000	使用材料費	2,360,000		2,360,000	較上年度預算數2,160,000元，增加200,000元。
		設備零件	2,360,000		2,360,000	
2,524,179	2,160,000		2,200,000		2,200,000	宿舍用冷氣卡及風扇等設備。
			60,000		60,000	場地租借所需耗材零件費用。
			100,000		100,000	體育館、詩欣館環境美化及佈置所需零件費用。

臺北市立大學校務發展基金

雜項費用明細表

中華民國110年度

單位：新臺幣元

前年度 決算數	上年度 預算數	科 目	本年度預算數			說 明
			合計	本府補助收 入及學雜費 等收入	5項自籌收 入	
1,069,890	650,000	用品消耗	370,000		370,000	較上年度預算數 650,000元，減少 280,000元。
9,138		辦公(事務)用品				
1,060,752	650,000	其他	370,000		370,000	
			350,000		350,000	宿舍垃圾袋及垃圾清 運等費用。
			20,000		20,000	體育館、詩欣館雜支 。
69,000		租金與利息				
69,000		地租及水租				
69,000		場地租金				
2,212,279	2,128,000	稅捐與規費(強制費)	2,128,000		2,128,000	
30,425	29,000	土地稅	29,000		29,000	較上年度預算數29,000 元，無增減。
30,425	29,000	一般土地地價稅	29,000		29,000	校本部游泳池及天母 餐廳地價稅。
2,169,110	2,099,000	房屋稅	2,099,000		2,099,000	較上年度預算數 2,099,000元，無增減。
2,169,110	2,099,000	一般房屋稅	2,099,000		2,099,000	鴻坦樓、行政科資大 樓及校本部游泳池房 屋稅。
12,744		消費與行為稅				
12,744		營業稅				
494,193	400,000	會費、捐助、補助、分攤、救助(濟) 與交流活動費	400,000		400,000	
494,193	400,000	捐助、補助與獎助	400,000		400,000	較上年度預算數 400,000元，無增減。
494,193	400,000	其他	400,000		400,000	宿舍幹部研習暨輔導 活動及防災演練費等 。
1,544,145	1,471,000	其他	1,471,000		1,471,000	
1,544,145	1,471,000	其他費用	1,471,000		1,471,000	較上年度預算數 1,471,000元，無增減。
1,544,145	1,471,000	其他	1,471,000		1,471,000	
			249,400		249,400	辦理國際交流計畫雜 支費用。

臺北市立大學校務發展基金

雜項費用明細表

中華民國110年度

單位：新臺幣元

前年度 決算數	上年度 預算數	科 目	本年度預算數			說 明
			合計	本府補助收 入及學雜費 等收入	5項自籌收 入	
			1,221,600		1,221,600	辦理國際交流計畫經 費。

計畫名稱	合計	不動產、廠			
		小計	土地	土地改良物	房屋及建築
合計	73,095,000	73,095,000			13,893,000
專案計畫	10,767,000	10,767,000			10,767,000
新興計畫	10,767,000	10,767,000			10,767,000
(一) 職能發展學院 北市大學生宿舍 參建工程	10,767,000	10,767,000			10,767,000
1.職能發展學院 北市大學生宿舍 參建工程(委託技 術服務費與專案 管理費)	10,767,000	10,767,000			10,767,000
一般建築及設備計畫	62,328,000	62,328,000			3,126,000
一次性項目	62,328,000	62,328,000			3,126,000

註：本表數據為全部版。

校務發展基金

良擴充明細表

110年度

單位：新臺幣元

房及設備					投資性 不動產	說明
機械及設備	交通及 運輸設備	什項設備	租賃資產	租賃權 益改良		
31,934,000	7,601,000	19,667,000				委託技術服務 費與專案管理 費
31,934,000	7,601,000	19,667,000				
31,934,000	7,601,000	19,667,000				

總 帳 科 目	計 畫 名 稱	單 位	數 量	單 價
合計				
專案計畫				
新興計畫				
房屋及建築	(一) 職能發展學院北市大 學生宿舍參建工程			
	1.職能發展學院北市大學生 宿舍參建工程(委託技術服 務費與專案管理費)	式	1	7,467,000
		式	1	3,300,000
一般建築及設備計畫				
一次性項目				
房屋及建築	1.鴻坦樓窗框滲水整繕工程	式	1	2,887,120
		式	1	181,889
		式	1	56,991
機械及設備				
	1.計費電表自動儲值機	臺	1	400,000
	2.計費電表系統	組	44	11,500
	3.AED電池	個	1	14,000
	4.電子看版	臺	2	16,000
	5.液晶顯示器	臺	2	26,000
	6.液晶顯示器	臺	2	15,302
	7.觸控顯示器	組	1	99,000
	8.觸控顯示器	組	1	93,000
	9.觸控顯示器	組	1	115,000

校務發展基金

擴充明細彙計表

110年度

單位：新臺幣元

金額			備註 (含規格或說明)
合計	本府補助收入及 學雜費等收入	5項自籌 收入	
73,095,000	72,891,000	204,000	1.本工程位於臺北市職能發展學院。 2.本工程由臺北市職能發展學院主辦，為110-114年度連續性計畫，總經費為125,549,000元，其中總委託技術服務費93,003,000元，總工程專案管理費32,546,000元，依建造費用比例分攤，本校共計分攤25,886,000元，總工程專案管理費7,674,000元，總委託技術服務費18,212,000元，本年度編列第1年經費10,767,000元，餘15,119,000元編列於以後年度，各年度資金需求詳如新興計畫分年資金需求表。 本年度所需工程費 委託技術服務費。 工程專案管理費。 總經費明細如下： 委託技術服務費。 工程專案管理費。
10,767,000	10,767,000		
10,767,000	10,767,000		
10,767,000	10,767,000		
10,767,000	10,767,000		
10,767,000	10,767,000		
10,767,000	10,767,000		
10,767,000	10,767,000		
7,467,000	7,467,000		
3,300,000	3,300,000		
(25,886,000)			
18,212,000			
7,674,000			
62,328,000	62,124,000	204,000	
62,328,000	62,124,000	204,000	
3,126,000	3,126,000		
3,126,000	3,126,000		
2,887,120	2,887,120		
181,889	181,889		
56,991	56,991		
31,934,000	31,850,000	84,000	
400,000	400,000		
506,000	506,000		
14,000	14,000		
32,000		32,000	
52,000		52,000	
30,604	30,604		
99,000	99,000		
93,000	93,000		
115,000	115,000		

總 帳 科 目	計 畫 名 稱	單 位	數 量	單 價
	10.空氣清淨機	臺	8	20,000
	11.空氣清淨機	臺	2	38,800
	12.廣播系統	套	1	90,000
	13.數位講桌觸控式中控主機	臺	11	48,000
	14.數位多功能講桌	臺	9	95,000
	15.數位相機	臺	1	35,000
	16.電影數位攝影機	組	1	230,000
	17.攝影機	臺	1	26,000
	18.專業攝影機	臺	1	86,600
	19.海報機	臺	1	93,717
	20.固態光源投影機	臺	6	70,000
	21.固態光源投影機	臺	2	48,500
	22.投影機	臺	2	62,900
	23.投影機	臺	4	30,000
	24.超短焦投影機	臺	6	45,000
	25.投影機	臺	1	71,933
	26.電阻的溫度係數	套	1	74,886
	27.雙眼顯微鏡	臺	1	49,500
	28.虛擬實境輔助顯像裝置	臺	1	45,000
	29.教育機器人組	臺	1	33,900
	30.多節點伺服器區塊鏈實驗平臺	套	1	82,180
	31.單站式比表面積分析儀	臺	1	1,100,000
	32.環境教育虛擬實境教學設備	式	1	300,000
	33.生化需氧量(BOD)培養裝置	式	1	75,000
	34.雷射切割機組	臺	1	60,000
	35.科學館緊急備用電源及不斷電系統新購案			

校務發展基金

擴充明細彙計表

110年度

單位：新臺幣元

金額			備註 (含規格或說明)
合計	本府補助收入及 學雜費等收入	5項自籌 收入	
			3840*2160)(幼教系)。
160,000	160,000		新購空氣清淨機(15坪)(學務處1臺、音樂系3臺、人文藝術學院1臺、體育系2臺及總務處1臺)。
77,600	77,600		新購空氣清淨機(60坪)(總務處)。
90,000	90,000		汰換廣播系統(計網中心)。
528,000	528,000		數位講桌觸控式中控主機(HDMI介面、觸控面板)(教育系2臺、幼教系3臺、教評所3臺、史地系3臺)(汰換9臺、新購2臺)。
855,000	855,000		數位多功能講桌(HDMI三進二出中控主機)(音樂系1臺、物化系1臺、數學系1臺、球類系2臺、陸上系2臺、競技所1臺、運健系1臺)(汰換8臺、新購1臺)。
35,000	35,000		汰換數位相機(2000萬畫素)(特教系)。
230,000	230,000		新購電影數位攝影機(手持式4K電影攝錄機，含專業攝影包等配件)(學材系)。
26,000	26,000		汰換攝影機(運教所)。
86,600	86,600		汰換專業攝影機(4K攝影機，含麥克風、充電器等)(人文藝術學院)。
93,717	93,717		汰換海報機(尺寸A0海報機)(教評所)。
420,000	420,000		汰換固態光源投影機(3LC固態光源6000流明)(史地系2臺、視藝系1臺、英語系1臺、公共系2臺)。
97,000	97,000		汰換固態光源投影機(3LC固態光源4000流明)(英語系)。
125,800	125,800		汰換投影機(雷射5000流明)(總務處)。
120,000	120,000		投影機(投影亮度:5200ANSI流明以上，含安裝、吊架及線材)(研發處1臺、水上系1臺、技擊系2臺)(汰換3臺、新購1臺)。
270,000	270,000		汰換超短焦投影機(彩色亮度5500ANSI流明以上，電動式6呎*8呎)(市政管理學院2臺、球類系4臺)。
71,933	71,933		汰換投影機(含安裝佈線)(休管系)。
74,886	74,886		新購電阻的溫度係數(物化系)。
49,500	49,500		汰換雙眼顯微鏡(地生系)。
45,000	45,000		新購虛擬實境輔助顯像裝置(37.5吋)(資料系)。
33,900	33,900		新購教育機器人組(資料系)。
82,180	82,180		新購多節點伺服器區塊鏈實驗平臺(資料系)。
1,100,000	1,100,000		新購單站式比表面積分析儀(物化系)。
300,000	300,000		新購環境教育虛擬實境教學設備(地生系)。
75,000	75,000		新購生化需氧量(BOD)培養裝置(地生系)。
60,000	60,000		新購雷射切割機組(地生系)。
5,257,330	5,257,330		

總帳科目	計畫名稱	單位	數量	單價
		組	1	3,170,000
		組	2	820,000
		式	1	351,130
		式	1	96,200
	36.公誠樓辦公室門禁系統改善	式	1	850,000
		式	1	53,550
		式	1	17,000
	37.圖書除菌機	臺	1	100,000
	38.圖書館館藏導覽系統	組	1	1,200,000
	39.詩欣館儲冰系統維修更換	式	1	2,000,000
		座	1	2,450,000
		式	1	324,850
		式	1	39,546
	40.空氣壓縮機	臺	1	12,000
	41.空壓機	臺	1	30,000
	42.熱泵	組	2	280,000
	43.全自動身高體重計	臺	1	65,000
	44.酸鹼度檢測儀器	臺	1	14,700
	45.教學創客機套件	臺	3	30,000
	46.電子靶機中控設備	組	1	89,000
	47.同步連結多功能計時器	臺	1	77,000
	48.雙軸測力平臺	個	2	40,400
	49.認知執行功能之神經心理評估測驗系統更新	套	1	250,000
	50.多媒體展示機	臺	1	60,000
	51.桌上型電腦	部	148	24,473
	52.筆記型電腦	部	127	27,500
	53.筆記型電腦	部	10	27,500
	54.平板電腦	部	25	17,000
	55.防火牆	臺	2	675,000
	56.超融合儲存式叢集系統	臺	3	700,000
	57.10G網路switch	臺	2	300,000
交通及運輸設備				

校務發展基金

擴充明細彙計表

110年度

單位：新臺幣元

金 額			備 註 (含規格或說明)
合 計	本府補助收入及 學雜費等收入	5項自籌 收入	
3,170,000	3,170,000		施工費-柴油發電機組
1,640,000	1,640,000		施工費-不斷電系統UPS
351,130	351,130		委託技術服務費-總包價法(固定費用)。
96,200	96,200		工程管理費-施工費2%
920,550	920,550		
850,000	850,000		施工費-公誠樓辦公室門禁系統改善
53,550	53,550		委託技術服務費-總包價法(固定費用)。
17,000	17,000		工程管理費-施工費2%
100,000	100,000		新購圖書除菌機(總務處)。
1,200,000	1,200,000		新購圖書館館藏導覽系統(總務處)。
4,814,396	4,814,396		
2,000,000	2,000,000		施工費-儲冰桶管路、控制器等維修更換。
2,450,000	2,450,000		施工費-儲冰桶。
324,850	324,850		委託技術服務費-總包價法(固定費用)。
39,546	39,546		工程管理費-施工費2%。
12,000	12,000		新購空氣壓縮機(體育室)。
30,000	30,000		汰換空壓機(體育室)。
560,000	560,000		汰換熱泵(體育室)。
65,000	65,000		新購全自動身高體重計(超音波感應)(運科所)。
14,700	14,700		汰換酸鹼度檢測儀器(運科所)。
90,000	90,000		新購教學创客機套件(運器所)。
89,000	89,000		新購電子靶機中控設備(陸上系)。
77,000	77,000		新購同步連結多功能計時器(水上系)。
80,800	80,800		新購雙軸測力平臺(含通用介面主機)(運健系)。
250,000	250,000		汰換認知執行功能之神經心理評估測驗系統(運教所)。
60,000	60,000		新購多媒體展示機43吋直立式(可觸控)(總務處)。
3,622,004	3,622,004		汰換計算機與網路中心電腦教室用電腦(含顯示器)(資訊專案)。
3,492,500	3,492,500		汰換個人電腦(資訊專案)。
275,000	275,000		新購新進教師個人電腦(資訊專案)。
425,000	425,000		汰換平板電腦(資訊專案)。
1,350,000	1,350,000		汰換防火牆(天母校區防火牆汰換)(資訊專案)。
2,100,000	2,100,000		汰換超融合儲存式叢集系統(虛擬化系統升級)(資訊專案)。
600,000	600,000		汰換10G網路switch(虛擬化系統升級)(資訊專案)。
7,601,000	7,601,000		

總 帳 科 目	計 畫 名 稱	單 位	數 量	單 價	
什項設備	1.揚聲器	組	1	58,000	
	2.揚聲器	對	3	10,000	
	3.拖拉式音響	臺	1	55,000	
	4.對頻式無線麥克風組	組	8	15,000	
	5.對頻式無線發射器	組	3	12,000	
	6.公誠樓會議室音響系統改善				
		式	1	2,900,000	
		式	1	182,700	
		式	1	58,000	
	7.校園監視警報系統	組	1	800,000	
	8.校園監視警報系統	組	1	1,000,000	
	9.安全防護系統	組	1	960,000	
	10.鴻坦樓消防緊急廣播系統	式	1	1,401,300	
	1.圖書經費	批	1	4,805,000	
	2.窗型冷氣機	臺	37	32,000	
	3.分離式冷氣機一對一	臺	5	35,000	
	4.分離式冷氣機一對一	臺	10	45,000	
	5.分離式冷氣機一對一	臺	8	60,000	
	6.分離式冷氣機一對二	臺	1	30,000	
	7.機車停管設備	組	1	676,350	
	8.電冰箱	臺	1	20,000	
	9.電冰箱	臺	6	20,000	
	10.辦公室隔屏組	組	1	90,000	
	11.辦公室隔屏組	組	1	51,000	
	12.咖啡機	臺	1	17,900	
	13.系統櫃	組	1	85,000	
	14.系統櫃	組	1	128,000	
	15.球員衣帽櫃	組	5	10,000	
	16.訓練器材收納櫃	組	2	10,000	

校務發展基金

擴充明細彙計表

110年度

單位：新臺幣元

合 計	金 額		備 註 (含規格或說明)
	本府補助收入及 學雜費等收入	5項自籌 收入	
58,000	58,000		新購揚聲器(可攜式音響、內建低音揚聲器)(師培中心)。
30,000	30,000		汰換揚聲器(8吋)(中語系)。
55,000	55,000		新購拖拉式音響(球類系)。
120,000	120,000		新購對頻式無線麥克風組對頻式(含接收主機、外接盒、發設器)(數學系4組、心諮系4組)。
36,000	36,000		新購對頻式無線發射器(一組2支無線麥克風)(心諮系)。
3,140,700	3,140,700		
2,900,000	2,900,000		施工費-公誠樓會議室音響系統。
182,700	182,700		委託技術服務費-總包價法(固定費用)。
58,000	58,000		工程管理費-施工費2%。
800,000	800,000		汰換校園監視警報系統更新(博愛校區)(學務處)。
1,000,000	1,000,000		汰換校園監視警報系統更新(天母校區)(學務處)。
960,000	960,000		新購安全防護系統(總務處)。
1,401,300	1,401,300		汰換鴻坦樓消防緊急廣播系統(總務處)。
19,667,000	19,547,000	120,000	
4,805,000	4,805,000		新購圖書經費(依各圖書類別分批辦理採購)(圖書館)。
1,184,000	1,184,000		汰換窗型冷氣機7.1kW(含安裝架、封板及舊機搬離)(總務處)。
175,000	175,000		汰換分離式冷氣機一對一5kW(含安裝架、銅管及電源線更新等)(總務處)。
450,000	450,000		汰換分離式冷氣機一對一7.1kW(含安裝架、銅管及電源線更新等)(總務處)。
480,000	480,000		汰換分離式冷氣機一對一10kW(含安裝架、銅管及電源線更新等)(總務處)。
30,000	30,000		新購分離式冷氣機一對二4.4KW(含安裝架、銅管及電源線更新等)(運器所)。
676,350	676,350		新購機車管制設備(博愛校區)(總務處)。
20,000	20,000		汰換電冰箱(學務處)。
120,000		120,000	汰換電冰箱(學生宿舍)。
90,000	90,000		新購辦公室隔屏組(中型辦公區)(學務處)。
51,000	51,000		汰換辦公室隔屏組(小型辦公區)(通識教育中心)。
17,900	17,900		新購咖啡機(全自動)(國際處)。
85,000	85,000		新購系統櫃(450*45*250cm)(進修推廣處)。
128,000	128,000		新購系統櫃(480*40*195cm、480*40*105cm)(通識教育中心)。
50,000	50,000		汰換球員衣帽櫃(球類系)。
20,000	20,000		新購訓練器材收納櫃(球類系)。

總帳科目	計畫名稱	單位	數量	單價
	17.儀器防潮櫃	組	1	55,000
	18.環式會議桌	組	1	105,000
	19.會議桌	組	1	55,000
	20.玻璃白板	組	2	35,000
	21.白板	組	2	28,000
	22.雙層式黑板	組	1	35,000
	23.木製講臺	組	6	13,000
	24.展示看板	式	1	80,000
	25.公佈欄	式	1	98,000
	26.除濕機	臺	7	18,400
	27.碎紙機	臺	1	13,000
	28.投影銀幕	面	5	12,000
	29.超實境數位攝影棚	式	1	900,000
	30.舞臺燈具	組	1	98,830
	31.瑞興雙門冷藏櫃	臺	1	32,000
	32.移動書櫃	座	30	52,000
	33.移動書櫃	座	20	43,000
	34.移動書櫃	座	30	30,000
	35.移動書櫃	座	30	20,000
	36.預約書櫃	座	1	1,000,000
	37.期刊架	座	30	30,000
	38.智能自助書櫃	臺	1	340,000
	39.多功能訓練機	臺	1	294,000
	40.多功能訓練機配件	組	1	18,000
	41.武術套路地板場	組	1	1,960,000
	42.LED照明燈	座	4	24,000
	43.省力拖拉繩組	組	1	22,050
	44.射箭訓練用發泡靶	塊	20	12,000
	45.跆拳道訓練電子護具組	批	1	355,000
	46.比賽用快壘球棒	支	10	18,000
	47.高爾夫訓練器材組	組	1	95,070

校務發展基金

擴充明細彙計表

110年度

單位：新臺幣元

合 計	金 額		備 註 (含規格或說明)
	本府補助收入及 學雜費等收入	5項自籌 收入	
55,000	55,000		新購儀器防潮櫃(地生系)。
105,000	105,000		汰換環式會議桌(中型會議室)(特教系)。
55,000	55,000		新購折式會議桌(小型會議室)(視藝系)。
70,000	70,000		新購玻璃白板(60*90cm)(進修推廣處)。
56,000	56,000		汰換白板(480*120cm)(視藝系)。
35,000	35,000		汰換雙層式黑板(450*160cm)(教育系)。
78,000	78,000		汰換木製講臺(480*75*15cm)(特教系)。
80,000	80,000		新購展示看板(軌道配合壓克力板夾)(心諮系)。
98,000	98,000		汰換公佈欄(體育系)。
128,800	128,800		除濕機(18公升)(學務處2臺、心諮系3臺、人文藝術學院2臺)(汰換2臺、新購5臺)。
13,000	13,000		汰換碎紙機(英語系)。
60,000	60,000		投影銀幕(120吋投影)(視藝系3面、公共系2面)(汰換2面、新購3面)。
900,000	900,000		新購超實境數位攝影棚(含導播機等)(視藝系)。
98,830	98,830		新購舞臺燈具(含三腳架等)(舞蹈系)。
32,000	32,000		新購瑞興雙門冷藏櫃(運科所)。
1,560,000	1,560,000		新購移動書櫃(雙面六層六連式)(總務處)。
860,000	860,000		新購移動書櫃(雙面六層五連式)(總務處)。
900,000	900,000		新購移動書櫃(雙面六層三連式)(總務處)。
600,000	600,000		新購移動書櫃(雙面六層二連式)(總務處)。
1,000,000	1,000,000		新購預約書櫃(移動式預約書櫃)(總務處)。
900,000	900,000		新購期刊架(總務處)。
340,000	340,000		新購智能自助書櫃(總務處)。
294,000	294,000		新購多功能訓練機(含八角底座及POWER面板)(體育室)。
18,000	18,000		新購多功能訓練機配件(含訓練棍等)(體育室)。
1,960,000	1,960,000		汰換武術套路地板場(體育室)。
96,000	96,000		汰換LED燈(體育室)。
22,050	22,050		新購省力拖拉繩組(30M)(休管系)。
240,000	240,000		新購射箭訓練用發泡靶(高密度EVA發泡樹脂)(陸上系)。
355,000	355,000		新購跆拳道訓練電子護具組(含電子護具、護胸發射器等)(技擊系)。
180,000	180,000		汰換比賽用快壘球棒(球類系)。
95,070	95,070		新購高爾夫訓練器材組(競技所)。

臺北市立大學校務發展基金

增加無形資產明細表

中華民國110年度

單位：新臺幣元

前年度 決算數	上年度 預算數	科目及 項目名稱	金額			說 明
			合 計	本府補助 收入及學雜 費等收入	5項自籌 收入	
10,197,104	6,360,000	合計	5,908,000	5,908,000		
		電腦軟體	5,908,000	5,908,000		
		1.委託資訊服 務	2,810,000	2,810,000		
			1,299,500	1,299,500		介接市府請購核銷系統(資訊專 案)。
			1,350,000	1,350,000		校務行政資訊系統增修功能(資 訊專案)。
			60,000	60,000		防火牆設定及整合網路備援(天 母校區防火牆汰換)(資訊專案)。
			100,500	100,500		設備安裝及虛擬化升級(含系統 搬遷)(虛擬化系統升級)(資訊專 案)。
		2.購買電腦軟 體	3,098,000	3,098,000		
			1,380,000	1,380,000		各學院套裝軟體(分兩學期採購)(資訊專案)。
			400,000	400,000		全校網頁改版暨升級(全校網頁 改版暨升級計畫)(資訊專案)。
			1,318,000	1,318,000		虛擬化軟體及虛擬化儲存軟體(虛擬化系統升級)(資訊專案)。

臺北市立大學校務發展基金

增加遞延費用明細表

中華民國110年度

單位：新臺幣元

前年度 決算數	上年度 預算數	科目及 項目名稱	金額			說 明
			合 計	本府補助 收入及學雜 費等收入	5項自籌 收入	
50,651,143	15,376,000	合計	10,621,000	10,621,000		
		遞延費用	10,621,000	10,621,000		
		1.高壓電力設備改善工程	2,728,000	2,728,000		本年度所需工程費
			2,518,000	2,518,000		一、施工費
			462,000	462,000		1.高壓電力電纜線25KV更新(含拆裝、搬運及五金另料)，660公尺*每公尺700元。
			576,000	576,000		2.高壓電力電纜線終端處理頭(含拆裝、搬運及五金另料)，144只*每只4,000元。
			240,000	240,000		3.PVC電線50mm2(含拆裝、搬運及五金另料)，600公尺*每公尺400元。
			40,000	40,000		4.PVC電線14mm2(含拆裝、搬運及五金另料)，200公尺*每公尺200元。
			1,200,000	1,200,000		5.高壓真空斷路器VCB 3P 24KV 630A，4組*每組300,000元。
			183,814	183,814		二、委託技術服務費(總包價法(固定費用))。
			26,186	26,186		三、工程管理費(依施工費2%提列)。
		2.公誠樓B2F無障礙昇降平臺工程	541,000	541,000		本年度所需工程費
			495,000	495,000		一、施工費
			5,000	5,000		1.既有無障礙昇降平臺拆除運棄。
			450,000	450,000		2.無障礙昇降平臺(含配管線及安裝固定)。
			40,000	40,000		3.上方自動安全門(含安裝含配管線及安裝固定)。
			36,135	36,135		二、委託技術服務費(總包價法(固定費用))。
			9,865	9,865		三、工程管理費(依施工費2%提列)。
		3.行政大樓廁所天花板及木平臺整修工程	1,524,000	1,524,000		本年度所需工程費
			1,395,150	1,395,150		一、施工費
			60,000	60,000		1.廁所保護設施及復原，5間*每間12,000元。
			100,000	100,000		2.天花板上混凝土夾層拆除運棄，5間*每間20,000元。

臺北市立大學校務發展基金

增加遞延費用明細表

中華民國110年度

單位：新臺幣元

前年度 決算數	上年度 預算數	科目及 項目名稱	金額			說 明
			合 計	本府補助 收入及學雜 費等收入	5項自籌 收入	
			273,000	273,000		3.可拆式鋁隔柵天花板(含拆除運棄)，105平方公尺*每平方公尺2,600元。
			66,150	66,150		4.照明燈具(含拆除運棄、開關及電線抽換)，105平方公尺*每平方公尺630元。
			96,000	96,000		5.木作平臺刷保護面漆(共5處)，320平方公尺*每平方公尺300元。
			800,000	800,000		6.蹲式馬桶更換為坐式馬桶，16間*每間50,000元。
			101,846	101,846		二、委託技術服務費(總包價法(固定費用))。
			27,004	27,004		三、工程管理費(依施工費2%提列)。
		4.藝術館屋頂 整修工程	5,828,000	5,828,000		本年度所需工程費
			5,382,650	5,382,650		一、施工費
			4,047,450	4,047,450		1.平屋頂防水隔熱(含拆除運棄、收邊、落水頭及管線整理)，1,815平方公尺*每平方公尺2,230元。
			240,000	240,000		2.女兒牆防水施作(含表面修補及管線整理)，300平方公尺*每平方公尺800元。
			216,000	216,000		3.落水管(含固定配件)，540公尺*每公尺400元。
			206,500	206,500		4.屋面與屋面伸縮縫整修(含拆除運棄)，50公尺*每公尺4,130元。
			68,700	68,700		5.外牆與外牆伸縮縫整修(含拆除運棄)，15公尺*每公尺4,580元。
			108,000	108,000		6.音樂館露臺泛水拆除及壁面防水處理，90公尺*每公尺1,200元。
			36,000	36,000		7.鋼筋外露鏽蝕修復(含除鏽、防鏽漆、介面接著劑及水泥砂漿修復)，30平方公尺*每平方公尺1,200元。
			90,000	90,000		8.滲水白華(含灌注、批土、油漆剝落損壞修補)，180平方公尺*每平方公尺500元。
			270,000	270,000		9.天花板粉刷油漆(含刮除舊漆)，1,500平方公尺*每平方公尺180元。
			100,000	100,000		10.施工吊車。
			337,959	337,959		二、委託技術服務費(總包價法(固定費用))。

臺北市立大學校務發展基金

增加遞延費用明細表

中華民國110年度

單位：新臺幣元

前年度 決算數	上年度 預算數	科目及 項目名稱	金額			說 明
			合 計	本府補助 收入及學雜 費等收入	5項自籌 收入	
			107,391	107,391		三、工程管理費(依施工費2%提 列)。

臺北市立大學校務發展基金

資產報廢明細表

中華民國110年度

單位：新臺幣元

科 目	帳 面 價 值			殘餘價值	未實現重估增值減少數	報廢損失
	成本或重估價值	已提折舊額	淨 額			
合計	39,090,000	38,699,100	390,900	390,900		
不動產、廠房及設備	39,090,000	38,699,100	390,900	390,900		
機械及設備	28,464,000	28,179,360	284,640	284,640		
機械及設備	28,464,000	28,179,360	284,640	284,640		
交通及運輸設備	900,000	891,000	9,000	9,000		
交通及運輸設備	900,000	891,000	9,000	9,000		
什項設備	9,726,000	9,628,740	97,260	97,260		
什項設備	9,726,000	9,628,740	97,260	97,260		

註：本表係列報廢已屆耐用年限之不動產、廠房及設備，估計報廢拍賣收入590,900元。

臺北市立大學校務發展基金

基金增減數額明細表

中華民國110年度

單位：新臺幣元

項 目	金額	說 明
期初基金數額	8,662,566,000	
加：		
以前年度公積撥充		
賸餘撥充		
公庫增撥數	64,100,000	現金增撥
其他		
減：		
填補短絀		
折減基金繳庫		
其他		
期末基金數額	8,726,666,000	

註：本表數據為全部版。

本 頁 空 白

臺北市立大學校務發展基金

預計平衡表

中華民國110年12月31日

單位：新臺幣千元

108年(前年) 12月31日 決算數	科 目	110年12月31日 預計數	109年12月31日 預計數	比較增減(-)
30,526,768	資產合計	30,322,328	30,455,318	-132,990
30,526,768	資產	30,322,328	30,455,318	-132,990
2,345,527	流動資產	2,458,771	2,374,485	84,286
2,270,328	現金	2,383,573	2,299,287	84,286
2,270,328	銀行存款	2,383,573	2,299,287	84,286
44,507	應收款項	44,507	44,507	
10,648	應收帳款	10,648	10,648	
416	應收收益	416	416	
33,443	其他應收款	33,443	33,443	
30,692	預付款項	30,691	30,691	
18,669	預付在建工程款	18,668	18,668	
10,659	預付費用	10,659	10,659	
1,364	其他預付款	1,364	1,364	
42,022	投資、長期應收款、貸墊款及準備金	42,022	42,022	
42,022	準備金	42,022	42,022	
24,826	退休及離職準備金	24,826	24,826	
17,196	其他準備金	17,196	17,196	
6,292,470	不動產、廠房及設備	6,077,395	6,242,100	-164,705
7,245	土地改良物	7,246	7,246	
48,222	土地改良物	48,222	48,222	
40,976	累計折舊－土地改良物	40,976	40,976	
5,212,839	房屋及建築	5,138,469	5,244,998	-106,529
6,068,429	房屋及建築	6,209,334	6,206,208	3,126
855,590	累計折舊－房屋及建築	1,070,865	961,210	109,655
343,426	機械及設備	236,386	287,864	-51,478
1,154,000	機械及設備	1,170,631	1,167,161	3,470
810,573	累計折舊－機械及設備	934,245	879,297	54,948
20,551	交通及運輸設備	3,901	6,616	-2,715
126,199	交通及運輸設備	133,169	126,468	6,701
105,647	累計折舊－交通及運輸設備	129,268	119,852	9,416
299,980	什項設備	272,198	286,948	-14,750
663,908	什項設備	644,530	634,589	9,941

臺北市立大學校務發展基金

預計平衡表

中華民國110年12月31日

單位：新臺幣千元

108年(前年) 12月31日 決算數	科 目	110年12月31日 預計數	109年12月31日 預計數	比較增減(-)
363,928	累計折舊－什項設備	372,332	347,641	24,691
408,428	購建中固定資產	419,195	408,428	10,767
408,428	未完工程	419,195	408,428	10,767
11,751	無形資產	9,984	10,757	-773
11,751	無形資產	9,984	10,757	-773
11,714	電腦軟體	9,947	10,720	-773
37	其他無形資產	37	37	
21,834,998	其他資產	21,734,156	21,785,954	-51,798
150,778	遞延資產	78,677	116,148	-37,471
150,778	遞延費用	78,677	116,148	-37,471
21,684,221	什項資產	21,655,479	21,669,806	-14,327
280	存出保證金	280	280	
13,959	暫付及待結轉帳項	13,959	13,959	
22,040,869	代管資產	22,040,869	22,040,869	
370,888	累計折舊－代管資產	399,629	385,302	14,327
30,526,768	負債及淨值合計	30,322,328	30,455,318	-132,990
21,995,432	負債	21,963,735	21,981,019	-17,284
269,461	流動負債	269,461	269,461	
226,528	應付款項	226,529	226,529	
129,601	應付代收款	129,601	129,601	
76,124	應付費用	76,124	76,124	
20,804	其他應付款	20,804	20,804	
42,932	預收款項	42,932	42,932	
42,932	預收收入	42,932	42,932	
21,725,971	其他負債	21,694,274	21,711,558	-17,284
14,575	遞延負債	11,618	14,575	-2,957
14,575	遞延收入	11,618	14,575	-2,957
21,711,396	什項負債	21,682,656	21,696,983	-14,327
16,362	存入保證金	16,362	16,362	
24,826	應付退休及離職金	24,826	24,826	
228	暫收及待結轉帳項	228	228	
21,669,981	應付代管資產	21,641,240	21,655,567	-14,327

臺北市立大學校務發展基金

預計平衡表

中華民國110年12月31日

單位：新臺幣千元

108年(前年) 12月31日 決算數	科 目	110年12月31日 預計數	109年12月31日 預計數	比較增減(-)
8,531,336	淨值	8,358,593	8,474,299	-115,706
8,524,787	基金	8,726,666	8,662,566	64,100
8,524,787	基金	8,726,666	8,662,566	64,100
8,524,787	基金	8,726,666	8,662,566	64,100
128,788	公積	157,529	143,202	14,327
128,788	資本公積	157,529	143,202	14,327
128,788	受贈公積	157,529	143,202	14,327
-122,239	累積餘絀	-525,602	-331,469	-194,133
122,239	累積短絀	525,602	331,469	194,133
122,239	累積短絀	525,602	331,469	194,133

註：信託代理與保證資產(負債)前年度決算數4,259,056元，上年度調整後預計數4,246,383元，本年度預計數4,246,383元。

前年度 決算數	上年度 預算數	總分類帳科目 用途別科目	本年度預算數			服務成本
			合計	本府補助收入 及學雜費等收 入	5項自籌 收入	
1,739,325,372	1,549,900,000	合計	1,542,923,000	1,447,563,000	95,360,000	5,431,000
834,304,210	860,899,000	用人費用	862,254,000	858,846,000	3,408,000	324,000
529,878,398	548,308,590	正式員額薪資	555,276,410	555,276,410		
514,230,679	531,998,310	職員薪金	539,725,070	539,725,070		
13,137,138	13,822,680	工員工資	13,063,740	13,063,740		
2,510,581	2,487,600	警餉	2,487,600	2,487,600		
110,932,276	95,627,254	聘僱及兼職人員薪資	92,543,268	90,307,268	2,236,000	
592,023	3,407,209	聘用人員薪金	3,404,929	3,404,929		
478,080	551,214	約僱職員薪金	550,842	550,842		
109,862,173	91,668,831	兼職人員酬金	88,587,497	86,351,497	2,236,000	
9,395,294	14,606,505	超時工作報酬	16,454,820	15,282,820	1,172,000	324,000
9,124,594	14,200,005	加班費	16,051,020	14,879,020	1,172,000	324,000
270,700	406,500	值班費	403,800	403,800		
75,013,466	77,024,927	獎金	77,674,143	77,674,143		
9,259,176	10,078,801	考績獎金	10,022,640	10,022,640		
65,754,290	66,946,126	年終獎金	67,651,503	67,651,503		
42,659,879	48,601,634	退休及卹償金	46,395,970	46,395,970		
41,853,596	47,770,946	職員退休及離職金	45,344,390	45,344,390		
806,283	830,688	工員退休及離職金	1,051,580	1,051,580		
66,424,897	76,730,090	福利費	73,909,389	73,909,389		
48,866,624	56,972,830	分擔員工保險費	54,280,399	54,280,399		
999,137	1,137,000	傷病醫藥費	1,137,000	1,137,000		
5,093,372	5,163,480	員工通勤交通費	5,163,480	5,163,480		
11,465,764	13,456,780	其他福利費	13,328,510	13,328,510		
436,796,622	255,679,000	服務費用	247,812,000	188,160,000	59,652,000	4,606,000
52,361,493	54,359,934	水電費	53,016,313	46,350,780	6,665,533	254,800
42,437,749	45,468,037	工作場所電費	43,828,297	40,110,370	3,717,927	196,000
4,838,741	4,787,988	工作場所水費	4,504,106	3,456,500	1,047,606	58,800
5,085,003	4,103,909	氣體費	4,683,910	2,783,910	1,900,000	
4,216,565	3,727,963	郵電費	3,797,652	3,672,425	125,227	
937,146	624,050	郵費	613,950	518,600	95,350	

校務發展基金

彙計表

110年度

單位：新臺幣元

試務成本	教學研究及訓輔成本	建教合作成本	推廣教育成本	學生公費及獎勵金	管理費用及總務費用
6,379,000	1,270,287,000	11,249,000	20,152,000	12,953,000	184,008,000
70,000	708,994,000	2,236,000	86,000		149,777,000
	460,265,350				95,011,060
	460,265,350				79,459,720
					13,063,740
					2,487,600
	86,351,497	2,236,000			3,955,771
					3,404,929
					550,842
	86,351,497	2,236,000			
70,000	9,777,270		86,000		5,430,550
70,000	9,373,470		86,000		5,430,550
	403,800				
	55,748,323				21,925,820
					10,022,640
	55,748,323				11,903,180
	37,627,050				8,768,920
	37,627,050				7,717,340
					1,051,580
	59,224,510				14,684,879
	44,045,900				10,234,499
	708,500				428,500
	3,477,600				1,685,880
	10,992,510				2,336,000
5,601,000	161,114,000	1,310,000	18,585,000		31,631,000
	46,295,900		471,136		
	40,071,170		356,025		
	3,440,820		115,111		
	2,783,910				
60,000	3,612,425		125,227		
60,000	458,600		95,350		

前年度 決算數	上年度 預算數	總分類帳科目		雜項業務費用	雜項費用
		用途別科目			
1,739,325,372	1,549,900,000	合計		344,000	32,120,000
834,304,210	860,899,000	用人費用		5,000	762,000
529,878,398	548,308,590	正式員額薪資			
514,230,679	531,998,310	職員薪金			
13,137,138	13,822,680	工員工資			
2,510,581	2,487,600	警餉			
110,932,276	95,627,254	聘僱及兼職人員薪資			
592,023	3,407,209	聘用人員薪金			
478,080	551,214	約僱職員薪金			
109,862,173	91,668,831	兼職人員酬金			
9,395,294	14,606,505	超時工作報酬		5,000	762,000
9,124,594	14,200,005	加班費		5,000	762,000
270,700	406,500	值班費			
75,013,466	77,024,927	獎金			
9,259,176	10,078,801	考績獎金			
65,754,290	66,946,126	年終獎金			
42,659,879	48,601,634	退休及卹償金			
41,853,596	47,770,946	職員退休及離職金			
806,283	830,688	工員退休及離職金			
66,424,897	76,730,090	福利費			
48,866,624	56,972,830	分擔員工保險費			
999,137	1,137,000	傷病醫藥費			
5,093,372	5,163,480	員工通勤交通費			
11,465,764	13,456,780	其他福利費			
436,796,622	255,679,000	服務費用		336,000	24,629,000
52,361,493	54,359,934	水電費		54,880	5,939,597
42,437,749	45,468,037	工作場所電費		39,200	3,165,902
4,838,741	4,787,988	工作場所水費		15,680	873,695
5,085,003	4,103,909	氣體費			1,900,000
4,216,565	3,727,963	郵電費			
937,146	624,050	郵費			

校務發展基金

彙計表

110年度

單位：新臺幣元

前年度 決算數	上年度 預算數	總分類帳科目		本年度預算數			服務成本
		用途別科目	合計	本府補助收入 及學雜費等收 入	5項自籌 收入		
1,481,299	1,353,913	電話費	1,433,702	1,403,825	29,877		
1,798,120	1,750,000	數據通信費	1,750,000	1,750,000			
36,422,298	19,626,334	旅運費	19,143,800	14,660,100	4,483,700	1,200	
2,535,284	2,519,800	國內旅費	2,291,860	2,229,860	62,000		
7,554,282	3,785,700	國外旅費	4,031,500	710,000	3,321,500		
992,509		大陸地區旅費					
950,464	5,085,000	貨物運費	4,965,000	4,965,000			
24,389,759	8,235,834	其他旅運費	7,855,440	6,755,240	1,100,200	1,200	
18,417,465	11,540,680	印刷裝訂與廣告費	9,671,328	9,220,487	450,841	10,841	
15,166,819	9,043,190	印刷及裝訂費	7,884,428	7,439,587	444,841	4,841	
3,250,646	2,497,490	廣(公)告費	1,786,900	1,780,900	6,000	6,000	
42,593,147	46,369,500	修理保養及保固費	46,746,237	40,551,237	6,195,000	335,000	
11,392,622	10,763,600	一般房屋修護費	11,252,084	9,317,084	1,935,000	335,000	
15,588,034	18,763,100	機械及設備修護費	18,112,900	18,112,900			
101,548	183,240	交通及運輸設備修護費	166,573	166,573			
15,510,943	16,659,560	什項設備修護費	17,214,680	12,954,680	4,260,000		
2,495,407	1,969,975	保險費	2,142,271	2,004,271	138,000	108,000	
	8,000	一般房屋保險費	8,000		8,000	8,000	
19,245	15,693	交通及運輸設備保險費	14,038	14,038			
53,000	90,000	責任保險費	70,000	70,000			
2,423,162	1,856,282	其他保險費	2,050,233	1,920,233	130,000	100,000	
179,787,374	77,788,776	一般服務費	75,966,956	49,554,597	26,412,359	1,675,081	
115,956	146,532	佣金、匯費、經理費及 手續費	130,560	82,560	48,000		
27,000,526	31,340,887	外包費	31,102,681	24,452,681	6,650,000		
151,705,396	44,985,357	計時與計件人員酬金	43,443,123	23,857,356	19,585,767	1,546,489	
965,496	1,316,000	體育活動費	1,290,592	1,162,000	128,592	128,592	
99,635,886	39,415,838	專業服務費	36,447,443	21,366,006	15,081,437	2,221,078	
121,500	60,000	法律事務費	60,000	60,000			
83,364,321	33,316,838	講課鐘點、稿費、出席 審查及查詢費	31,608,843	16,527,406	15,081,437	2,221,078	
979,840	1,032,000	委託檢驗(定)試驗認證費	932,000	932,000			
6,132,061	3,649,000	電腦軟體服務費	3,499,000	3,499,000			

校務發展基金

彙計表

110年度

單位：新臺幣元

試務成本	教學研究及訓輔成本	建教合作成本	推廣教育成本	學生公費及獎勵金	管理費用及總務費用
	1,403,825		29,877		
	1,750,000				
108,000	18,154,100	818,500	62,000		
93,000	2,136,860		62,000		
	3,312,000	719,500			
15,000	4,950,000				
	7,755,240	99,000			
852,000	8,334,670	30,000	120,000		33,817
212,000	7,193,770	30,000	120,000		33,817
640,000	1,140,900				
	40,382,180		100,000		166,573
	9,314,600				
	18,112,900				166,573
	12,954,680		100,000		
30,000	1,950,045		30,000		14,038
					14,038
	70,000				
30,000	1,880,045		30,000		
4,551,000	21,230,584	88,060	5,516,637		30,426,572
	82,560		48,000		
	1,007,668				23,278,475
4,551,000	19,306,356	88,060	5,468,637		6,820,097
	834,000				328,000
	21,154,096	373,440	12,160,000		110,000
	60,000				
	16,425,496	373,440	12,160,000		
	932,000				
	3,499,000				

前年度 決算數	上年度 預算數	總分類帳科目		雜項業務費用	雜項費用
		用途別科目			
1,481,299	1,353,913	電話費			
1,798,120	1,750,000	數據通信費			
36,422,298	19,626,334	旅運費			
2,535,284	2,519,800	國內旅費			
7,554,282	3,785,700	國外旅費			
992,509		大陸地區旅費			
950,464	5,085,000	貨物運費			
24,389,759	8,235,834	其他旅運費			
18,417,465	11,540,680	印刷裝訂與廣告費			290,000
15,166,819	9,043,190	印刷及裝訂費			290,000
3,250,646	2,497,490	廣(公)告費			
42,593,147	46,369,500	修理保養及保固費	2,484		5,760,000
11,392,622	10,763,600	一般房屋修護費	2,484		1,600,000
15,588,034	18,763,100	機械及設備修護費			
101,548	183,240	交通及運輸設備修護費			
15,510,943	16,659,560	什項設備修護費			4,160,000
2,495,407	1,969,975	保險費	10,188		
	8,000	一般房屋保險費			
19,245	15,693	交通及運輸設備保險費			
53,000	90,000	責任保險費			
2,423,162	1,856,282	其他保險費	10,188		
179,787,374	77,788,776	一般服務費	166,538		12,312,484
115,956	146,532	佣金、匯費、經理費及手續費			
27,000,526	31,340,887	外包費	166,538		6,650,000
151,705,396	44,985,357	計時與計件人員酬金			5,662,484
965,496	1,316,000	體育活動費			
99,635,886	39,415,838	專業服務費	101,910		326,919
121,500	60,000	法律事務費			
83,364,321	33,316,838	講課鐘點、稿費、出席 審查及查詢費	101,910		326,919
979,840	1,032,000	委託檢驗(定)試驗認證費			
6,132,061	3,649,000	電腦軟體服務費			

校務發展基金

彙計表

110年度

單位：新臺幣元

前年度 決算數	上年度 預算數	總分類帳科目 用途別科目	本年度預算數			服務成本
			合計	本府補助收入 及學雜費等收 入	5項自籌 收入	
9,038,164	1,358,000	其他	347,600	347,600		
866,987	880,000	公共關係費	880,000	780,097	99,903	
866,987	880,000	公共關係費	880,000	780,097	99,903	
86,234,004	52,389,000	材料及用品費	58,225,000	46,138,000	12,087,000	501,000
19,025,928	17,565,056	使用材料費	17,692,341	14,682,341	3,010,000	150,000
124,592	189,650	油脂	141,131	141,131		
18,901,336	17,375,406	設備零件	17,551,210	14,541,210	3,010,000	150,000
67,208,076	34,823,944	用品消耗	40,532,659	31,455,659	9,077,000	351,000
7,973,825	4,541,810	辦公(事務)用品	4,276,951	4,164,310	112,641	6,311
5,096,392	4,889,000	報章什誌	4,401,900	4,401,900		
3,341,051	4,500,448	農業與園藝用品及環境 美化費	4,500,000	4,500,000		
4,578,346	2,228,984	化學藥劑與實驗用品	2,232,630	2,232,630		
1,738,398	1,777,920	服裝	1,792,600	1,683,600	109,000	44,000
864,569	992,000	醫療用品(非醫療院所使 用)	852,720	852,720		
43,615,495	15,893,782	其他	22,475,858	13,620,499	8,855,359	300,689
20,364,539	12,740,000	租金與利息	14,297,000	13,969,000	328,000	
2,155,039	36,000	地租及水租	324,000	36,000	288,000	
2,155,039	36,000	場地租金	324,000	36,000	288,000	
	57,000	房租	20,000		20,000	
	57,000	一般房屋租金	20,000		20,000	
13,240,833	11,542,850	機器租金	12,802,850	12,802,850		
13,240,833	11,542,850	電腦租金及使用費	12,802,850	12,802,850		
3,417,751	1,104,150	交通及運輸設備租金	900,150	880,150	20,000	
15,000		船租				
3,402,751	1,104,150	車租	900,150	880,150	20,000	
1,550,916		什項設備租金	250,000	250,000		
1,550,916		什項設備租金	250,000	250,000		
300,768,504	310,673,000	折舊、折耗及攤銷	306,509,000	303,778,000	2,731,000	
234,342,470	238,899,000	不動產、廠房及設備折舊	237,409,000	237,409,000		
4,773,972		土地改良物折舊				
100,845,684	105,620,000	一般房屋折舊	109,655,000	109,655,000		

校務發展基金

彙計表

110年度

單位：新臺幣元

試務成本	教學研究及訓輔成本	建教合作成本	推廣教育成本	學生公費及獎勵金	管理費用及總務費用
	237,600				110,000
					880,000
					880,000
472,000	43,110,000	7,415,000	1,441,000		2,553,000
95,000	14,446,210		500,000		141,131
					141,131
95,000	14,446,210		500,000		
377,000	28,663,790	7,415,000	941,000		2,411,869
177,000	1,628,950		106,330		2,358,360
	4,401,900				
	4,500,000				
	2,232,630				
	1,662,400		65,000		21,200
	852,720				
200,000	13,385,190	7,415,000	769,670		32,309
36,000	13,933,000	288,000	40,000		
36,000		288,000			
36,000		288,000			
			20,000		
			20,000		
	12,802,850				
	12,802,850				
	880,150		20,000		
	880,150		20,000		
	250,000				
	250,000				
	306,509,000				
	237,409,000				
	109,655,000				

前年度 決算數	上年度 預算數	總分類帳科目		雜項業務費用	雜項費用
		用途別科目			
9,038,164	1,358,000	其他			
866,987	880,000	公共關係費			
866,987	880,000	公共關係費			
86,234,004	52,389,000	材料及用品費	3,000		2,730,000
19,025,928	17,565,056	使用材料費			2,360,000
124,592	189,650	油脂			
18,901,336	17,375,406	設備零件			2,360,000
67,208,076	34,823,944	用品消耗	3,000		370,000
7,973,825	4,541,810	辦公(事務)用品			
5,096,392	4,889,000	報章什誌			
3,341,051	4,500,448	農業與園藝用品及環境 美化費			
4,578,346	2,228,984	化學藥劑與實驗用品			
1,738,398	1,777,920	服裝			
864,569	992,000	醫療用品(非醫療院所使 用)			
43,615,495	15,893,782	其他	3,000		370,000
20,364,539	12,740,000	租金與利息			
2,155,039	36,000	地租及水租			
2,155,039	36,000	場地租金			
	57,000	房租			
	57,000	一般房屋租金			
13,240,833	11,542,850	機器租金			
13,240,833	11,542,850	電腦租金及使用費			
3,417,751	1,104,150	交通及運輸設備租金			
15,000		船租			
3,402,751	1,104,150	車租			
1,550,916		什項設備租金			
1,550,916		什項設備租金			
300,768,504	310,673,000	折舊、折耗及攤銷			
234,342,470	238,899,000	不動產、廠房及設備折舊			
4,773,972		土地改良物折舊			
100,845,684	105,620,000	一般房屋折舊			

校務發展基金

彙計表

110年度

單位：新臺幣元

前年度 決算數	上年度 預算數	總分類帳科目 用途別科目	本年度預算數			服務成本
			合計	本府補助收入 及學雜費等收 入	5項自籌 收入	
82,107,689	82,362,000	機械及設備折舊	83,127,000	83,127,000		
10,544,000	16,782,000	交通及運輸設備折舊	10,307,000	10,307,000		
36,071,125	34,135,000	什項設備折舊	34,320,000	34,320,000		
14,413,860	14,414,000	其他折舊性資產折舊	14,327,000	14,327,000		
14,413,860	14,414,000	代管資產折舊	14,327,000	14,327,000		
52,012,174	57,360,000	攤銷	54,773,000	52,042,000	2,731,000	
6,173,860	7,354,000	攤銷電腦軟體費	6,681,000	6,681,000		
45,838,314	50,006,000	其他攤銷費用	48,092,000	45,361,000	2,731,000	
2,262,434	2,210,000	稅捐與規費(強制費)	2,202,000	74,000	2,128,000	
34,688	29,000	土地稅	29,000		29,000	
34,688	29,000	一般土地地價稅	29,000		29,000	
2,171,297	2,099,000	房屋稅	2,099,000		2,099,000	
2,171,297	2,099,000	一般房屋稅	2,099,000		2,099,000	
44,149	29,970	消費與行為稅	25,223	25,223		
14,179		營業稅				
29,970	29,970	使用牌照稅	25,223	25,223		
12,300	52,030	規費	48,777	48,777		
	27,000	行政規費與強制費	27,000	27,000		
9,600	21,720	汽車燃料使用費	18,520	18,520		
2,700	3,310	其他	3,257	3,257		
45,410,449	43,509,000	會費、捐助、補助、分攤、 救助(濟)與交流活動費	41,240,000	29,285,000	11,955,000	
283,135	195,742	會費	149,540	149,540		
283,135	195,742	學術團體會費	149,540	149,540		
38,863,301	34,783,258	捐助、補助與獎助	32,675,460	23,685,460	8,990,000	
32,278,569	31,232,740	獎助學員生給與	29,507,180	20,917,180	8,590,000	
6,584,732	3,550,518	其他	3,168,280	2,768,280	400,000	
3,234,965	2,330,000	補貼(償)、獎勵、慰問與救 助(濟)	2,315,000	50,000	2,265,000	
1,758,080	224,000	獎勵費用	209,000	50,000	159,000	
1,476,885	2,106,000	其他	2,106,000		2,106,000	
3,029,048	6,200,000	競賽及交流活動費	6,100,000	5,400,000	700,000	
3,029,048	6,200,000	交流活動費	6,100,000	5,400,000	700,000	

校務發展基金

彙計表

110年度

單位：新臺幣元

試務成本	教學研究及訓輔成本	建教合作成本	推廣教育成本	學生公費及獎勵金	管理費用及總務費用
	83,127,000				
	10,307,000				
	34,320,000				
	14,327,000				
	14,327,000				
	54,773,000				
	6,681,000				
	48,092,000				
	27,000				47,000
					25,223
					25,223
	27,000				21,777
	27,000				18,520
					3,257
200,000	27,687,000			12,953,000	
	149,540				
	149,540				
200,000	19,122,460			12,953,000	
	16,554,180			12,953,000	
200,000	2,568,280				
	2,315,000				
	209,000				
	2,106,000				
	6,100,000				
	6,100,000				

前年度 決算數	上年度 預算數	總分類帳科目		雜項業務費用	雜項費用
		用途別科目			
82,107,689	82,362,000	機械及設備折舊			
10,544,000	16,782,000	交通及運輸設備折舊			
36,071,125	34,135,000	什項設備折舊			
14,413,860	14,414,000	其他折舊性資產折舊			
14,413,860	14,414,000	代管資產折舊			
52,012,174	57,360,000	攤銷			
6,173,860	7,354,000	攤銷電腦軟體費			
45,838,314	50,006,000	其他攤銷費用			
2,262,434	2,210,000	稅捐與規費(強制費)			2,128,000
34,688	29,000	土地稅			29,000
34,688	29,000	一般土地地價稅			29,000
2,171,297	2,099,000	房屋稅			2,099,000
2,171,297	2,099,000	一般房屋稅			2,099,000
44,149	29,970	消費與行為稅			
14,179		營業稅			
29,970	29,970	使用牌照稅			
12,300	52,030	規費			
	27,000	行政規費與強制費			
9,600	21,720	汽車燃料使用費			
2,700	3,310	其他			
45,410,449	43,509,000	會費、捐助、補助、分攤、 救助(濟)與交流活動費			400,000
283,135	195,742	會費			
283,135	195,742	學術團體會費			
38,863,301	34,783,258	捐助、補助與獎助			400,000
32,278,569	31,232,740	獎助學員生給與			
6,584,732	3,550,518	其他			400,000
3,234,965	2,330,000	補貼(償)、獎勵、慰問與救 助(濟)			
1,758,080	224,000	獎勵費用			
1,476,885	2,106,000	其他			
3,029,048	6,200,000	競賽及交流活動費			
3,029,048	6,200,000	交流活動費			

校務發展基金

彙計表

110年度

單位：新臺幣元

前年度 決算數	上年度 預算數	總分類帳科目 用途別科目	本年度預算數			服務成本
			合計	本府補助收入 及學雜費等收 入	5項自籌 收入	
13,184,610	11,801,000	其他	10,384,000	7,313,000	3,071,000	
13,184,610	11,801,000	其他費用	10,384,000	7,313,000	3,071,000	
13,184,610	11,801,000	其他	10,384,000	7,313,000	3,071,000	

校務發展基金

彙計表

110年度

單位：新臺幣元

試務成本	教學研究及訓輔成本	建教合作成本	推廣教育成本	學生公費及獎勵金	管理費用及總務費用
	8,913,000				
	8,913,000				
	8,913,000				

前年度 決算數	上年度 預算數	總分類帳科目 用途別科目	雜項業務費用	雜項費用
13,184,610	11,801,000	其他		1,471,000
13,184,610	11,801,000	其他費用		1,471,000
13,184,610	11,801,000	其他		1,471,000

校務發展基金

彙計表

110年度

單位：新臺幣元

臺北市立大學校務發展基金

員工人數彙計表

中華民國110年度

單位：人

科 目	本年度最高可 進用員額數	本年度 增減數	上年度最高可 進用員額數	增 減 原 因
合計	581	-2	583	
業務總支出部分	581	-2	583	
行銷及業務部分	417		417	
職員	417		417	
管理、研發及其他部分	164	-2	166	
職員	121		121	
駐衛警	4		4	
技工	10		10	
工友	22	-1	23	退休1名。
駕駛	1	-1	2	退休1名。
聘用	5		5	
約僱	1		1	

註：1.本表約僱、聘用係指奉准有案之約聘僱人員。

2.依照「臺北市立大學校務發展基金進用臨時人員管理要點」規定，預計進用臨時人員28人，編列於「計時與計件人員酬金」及「其他」項下。

3.本年度辦理校園清潔維護及駐衛保全等勞務承攬，人力預計為60人，編列於「外包費」項下。

本 頁 空 白

科 目	合計	正式 員額 薪資	聘僱 人員 薪資	超時 工作 報酬	津貼	獎 金			
						年終 獎金	考績 獎金	績效 獎金	其他
合計	862,254,000	555,276,410	3,955,771	16,454,820		67,651,503	10,022,640		
業務總支出部分	862,254,000	555,276,410	3,955,771	16,454,820		67,651,503	10,022,640		
服務成本	324,000			324,000					
正式人員	324,000			324,000					
試務成本	70,000			70,000					
正式人員	70,000			70,000					
教學研究及訓輔 成本	708,994,000	460,265,350		9,777,270		55,748,323			
正式人員	708,994,000	460,265,350		9,777,270		55,748,323			
建教合作成本	2,236,000								
正式人員	2,236,000								
推廣教育成本	86,000			86,000					
正式人員	86,000			86,000					
管理費用及總務 費用	149,777,000	95,011,060	3,955,771	5,430,550		11,903,180	10,022,640		
正式人員	145,821,229	95,011,060		5,430,550		11,903,180	10,022,640		
聘僱人員	3,955,771		3,955,771						
雜項業務費用	5,000			5,000					
正式人員	5,000			5,000					
雜項費用	762,000			762,000					
正式人員	762,000			762,000					

註：1.依照「臺北市立大學校務發展基金進用臨時人員管理要點」規定，預計進用臨時人員28人，計經費12,433,004元，編列於「計時與計件人員酬金」及「其他」項下。

2.本年度辦理校園清潔維護及駐衛保全等勞務承攬，人力預計為60人，計經費31,102,681元，編列於「外包費」項下。

校務發展基金

彙計表

110年度

單位：新臺幣元

退休及卹償金		資遣費	福 利 費					提繳費	兼任人員用人費用
退休金	卹償金		分擔保險費	傷病醫藥費	提撥福利金	員工通勤交通費	其他福利費		
46,395,970			54,280,399	1,137,000		5,163,480	13,328,510	88,587,497	
46,395,970			54,280,399	1,137,000		5,163,480	13,328,510	88,587,497	
37,627,050			44,045,900	708,500		3,477,600	10,992,510	86,351,497	
37,627,050			44,045,900	708,500		3,477,600	10,992,510	86,351,497	
								2,236,000	
								2,236,000	
8,768,920			10,234,499	428,500		1,685,880	2,336,000		
8,768,920			10,234,499	428,500		1,685,880	2,336,000		

區分及職稱	人數	擔任工作	聘用或約僱 起訖期間	薪點	年需經費
合計	6				3,955,771
聘用人員小計	5				3,404,929
專業人員	5				3,404,929
聘用人員	2	辦理宿舍業務	110.01.01~110.12.31	376	1,472,546
聘用人員	3	辦理宿舍業務	110.01.01~110.12.31	328	1,932,383
約僱人員小計	1				550,842
約僱人員	1	救生員-游泳池意外傷害 救護工作	110.01.01~110.12.31	280	550,842

校務發展基金

人員明細表

110年度

單位：新臺幣元

小計	月 支				經費來源 及其科目
	折合 金額	勞保 保險費	健康 保險費	離職 儲金	
110,990	93,774	7,146	4,286	5,784	管理費用及總務費用
145,694	122,705	9,828	5,601	7,560	管理費用及總務費用
41,539	34,916	2,831	1,614	2,178	管理費用及總務費用

本 頁 空 白

臺北市立大學校務發展基金

資產折舊明細表

中華民國110年度

單位：新臺幣千元

項 目	合 計	不動產、廠房及設備							投資性不動產	其他
		土地改良物	房屋及建築	機械及設備	交通及運輸設備	什項設備	租賃資產	租賃權益改良		
前年度決算資產原值	30,101,627	48,222	6,068,429	1,154,000	126,199	663,908				22,040,869
上年度預計新增資產原值	121,890		137,779	13,161	269	-29,319				
本年度預計新增資產原值	23,238		3,126	3,470	6,701	9,941				
資產重估增值額										
本年度(12月底止)資產總額	30,246,755	48,222	6,209,334	1,170,631	133,169	644,530				22,040,869
折舊方法			直線法	直線法	直線法	直線法				直線法
折舊率			1.77	7.10	7.74	5.32				0.07
本年度應提折舊額	251,736		109,655	83,127	10,307	34,320				14,327
教學研究及訓輔成本	251,736		109,655	83,127	10,307	34,320				14,327

註：預算數細數之和與總數或略有出入，係四捨五入關係。

車輛明

中華民國

工作計畫別	車輛種類	車號	廠牌及引擎號碼	購置年月	汽缸總排氣量(立方公分)	合計	牌照稅(全年)	燃料使用費(全年)
合計	車輛6輛					367,885	25,223	18,520
	大客車1輛							
	客貨兩用車1輛							
	重型公務機車2輛							
	小客車2輛							
管理費用及總務費用	大客車	051-WF	三菱4P10-B42156	201504	2,998	109,810	4,500	5,040
	客貨兩用車	AAN-8591	中華4G64C030932	201310	2,000	106,387	11,230	6,180
	重型公務機車	AAA7975	光陽SJ25PB-208439	201303	125	10,011		450
	重型公務機車	AAA7976	光陽SJ25PB-208763	201303	125	10,011		450
	小客車	3070-HQ	福特B2533559S	201108	1,800	100,164	7,120	4,800
	小客車	9321-ET	豐田503176140	200604	1,500	31,502	2,373	1,600

註：本表數據為全部版。

校務發展基金

細表

110年度

單位：新臺幣元

油料費(全年)			液化石油氣(全年)			修護費	檢驗執照及保險費
數量 (公升)	單價	金額	數量 (公升)	單價	金額		
		141,131				166,573	16,438
2,160	20.5	44,280				49,000	6,990
1,620	22.6	36,612				49,000	3,365
300	24.1	7,230				1,620	711
300	24.1	7,230				1,620	711
1,488	24.1	35,861				49,000	3,383
380	26.1	9,918				16,333	1,278

本 頁 空 白

臺北市立大學校務發展基金

5年來主要營運項目分析表

中華民國110年度

單位：新臺幣千元

年 度 及 項 目	單 位	數 量	單位成本(元)或 平均利(費)率	預(決)算數	說 明
(本)年度預算數					
教學訓輔	人	7,548	168,294.52	1,270,287	
(上)年度預算數					
教學訓輔	人	7,051	182,043.11	1,283,586	
(前)年度決算數					
教學訓輔	人	7,599	167,183.70	1,270,429	
(107)年度決算數					
教學訓輔	人	7,500	164,548.26	1,234,112	
(106)年度決算數					
教學訓輔	人	7,418	181,531.75	1,346,603	

計畫、項目 及計畫期間	計畫內容	全程計畫 總金額	分 年	
			110年度	111年度
合計		29,066,000	11,827,000	3,236,000
固定資產建設改良擴充		25,886,000	10,767,000	2,176,000
專案計畫		25,886,000	10,767,000	2,176,000
(一) 職能發展學院 北市大學生宿舍參建 工程		25,886,000	10,767,000	2,176,000
1.職能發展學院北市 大學生宿舍參建工 程(委託技術服務費 與專案管理費) (110-114年度)	為提升本校天母校區學生住宿 需求，參與市府EOD計畫案， 因應本校學生宿舍需求以及適 逢職能學院學員宿舍改建契機 納入地區所需公共設施由勞動 局(職能學發展學院)主辦進行 整體規劃，本校參建學生宿舍 以提升學生住宿率及改善設施 品質併解決宿舍床位不足窘境 。	25,886,000	10,767,000	2,176,000
各項成本費用		3,180,000	1,060,000	1,060,000
(一) 資通安全威脅 偵測管理機制及滲透 測試(到場服務)(資訊 專案) (110-112年度)	為符合資通安全責任分級辦法 裏「資通安全威脅偵測管理機 制」之設定內容辦理建置。	3,180,000	1,060,000	1,060,000

註：1.本表數據為全部版。

校務發展基金

資金需求表

110年度

單位：新臺幣元

資 金 需 求 表				備 註
112年度	113年度	114年度	115年度以後	
5,719,000	5,824,000	2,460,000		
4,659,000	5,824,000	2,460,000		
4,659,000	5,824,000	2,460,000		
4,659,000	5,824,000	2,460,000		
4,659,000	5,824,000	2,460,000		
1,060,000				
1,060,000				

固定資產建設改良擴

中華民國

計畫名稱	合計		自有資產			
	金額	%	小計		營運資金	出售 不適用資產
			金額	%		
合計	73,095,000	100.00	73,095,000	100.00	8,995,000	
專案計畫	10,767,000	14.73	10,767,000	14.73		
新興計畫	10,767,000	14.73	10,767,000	14.73		
(一) 職能發展學院北市大學生宿舍參建工程	10,767,000	14.73	10,767,000	14.73		
1. 職能發展學院北市大學生宿舍參建工程(委託技術服務費與專案管理費)	10,767,000	14.73	10,767,000	14.73		
一般建築及設備計畫	62,328,000	85.27	62,328,000	85.27	8,995,000	
一次性項目	62,328,000	85.27	62,328,000	85.27	8,995,000	
房屋及建築	3,126,000	4.28	3,126,000	4.28		
機械及設備	31,934,000	43.69	31,934,000	43.69	84,000	
交通及運輸設備	7,601,000	10.40	7,601,000	10.40		
什項設備	19,667,000	26.90	19,667,000	26.90	8,911,000	

校務發展基金

充資金來源明細表

110年度

單位：新臺幣元

金		外借資金			
公庫撥款	其他	小計		國內借款	國外借款
		金額	%		
64,100,000					
10,767,000					
10,767,000					
10,767,000					
10,767,000					
53,333,000					
53,333,000					
3,126,000					
31,850,000					
7,601,000					
10,756,000					

固定資產建設改良擴充

中華民國

計畫名稱	全 部					
	投資 總額	資 金 來 源				外借 資金
		自 有 資 金			其他	
	營運資金	出售不適用資產	公庫撥款			
合計	88,214,000	8,995,000		79,219,000		
專案計畫	25,886,000			25,886,000		
新興計畫	25,886,000			25,886,000		
(一)職能發展 學院北市大學生 宿舍參建工程	25,886,000			25,886,000		
1.職能發展 學院北市大 學生宿舍參 建工程(委託 技術服務費 與專案管理 費)	25,886,000			25,886,000		
一般建築及設備計畫	62,328,000	8,995,000		53,333,000		
一次性項目	62,328,000	8,995,000		53,333,000		
房屋及建築	3,126,000			3,126,000		
機械及設備	31,934,000	84,000		31,850,000		
交通及運輸設備	7,601,000			7,601,000		
什項設備	19,667,000	8,911,000		10,756,000		

註：本表數據為全部版。

校務發展基金

計畫預期進度明細表

110年度

單位：新臺幣元

計 畫					預 算 數			
目標 能量	進度 起訖 年月	資金 成本 率%	現值 報酬 率%	收回 年限 (年)	本年度		截至本年度累計	
					金額	占全部 計畫%	金額	占全部 計畫%
提升安全便利之住宿環境 與設施。	110.01- 114.12				73,095,000	82.86	73,095,000	82.86
					10,767,000	41.59	10,767,000	41.59
					10,767,000	41.59	10,767,000	41.59
					10,767,000	41.59	10,767,000	41.59
					10,767,000	41.59	10,767,000	41.59
提高教學品質，帶動教育 革新。	110.01- 110.12				62,328,000	100.00	62,328,000	100.00
					62,328,000	100.00	62,328,000	100.00
					3,126,000	100.00	3,126,000	100.00
					31,934,000	100.00	31,934,000	100.00
					7,601,000	100.00	7,601,000	100.00
					19,667,000	100.00	19,667,000	100.00

科 目	預定完成 工作總數		合辦單位	分攤方式	分攤比 率%	總經費
	單位	數量				
房屋及建築						125,549,000
職能發展學院北市大學生宿 舍參建工程(委託技術服務費)						93,003,000
	式	1.00	臺北市職能發展學 院	依建造費用比例	80.42	74,791,000
	式	1.00	臺北市立大學	依建造費用比例	19.58	18,212,000
職能發展學院北市大學生宿 舍參建工程(工程專案管理費)						32,546,000
	式	1.00	臺北市職能發展學 院	依建照費用比例	76.42	24,872,000
	式	1.00	臺北市立大學	依建造費用比例	23.58	7,674,000

註：本表數據為全部版。

校務發展基金

分攤表

110年度

單位：新臺幣元

分 攤 標 準				說 明
設備及投資				
合計	施工費用	工程管理費	委外費用	
52,125,000			52,125,000	本工程由臺北市職能發展學院主辦，為110-114年度連續性計畫，總委託技術服務費為93,003,000元，職能發展學院與本校依建照費用比例分攤經費。
38,131,000			38,131,000	
30,664,000			30,664,000	
7,467,000			7,467,000	
13,994,000			13,994,000	
10,694,000			10,694,000	
3,300,000			3,300,000	

臺北市立大學校務發展基金

臺北市市立大學校院校務發展基金收支保管及運用自治條例

中華民國 97 年 6 月 20 日

臺北市議會第 10 屆第 6 次臨時大會第 5 次會議三讀審議通過

第一條 臺北市為因應高等教育發展趨勢，提昇教育品質，增進教育績效，特依教育經費編列與管理法第十四條及預算法第九十六條第二項準用同法第二十一條規定，制定本自治條例。臺北市各市立大學校院（以下簡稱各校）應設置校務發展基金；其收支、保管及運用，除法規另有規定外，依本自治條例之規定。

第二條 校務發展基金為預算法第四條第一項第二款第四目所定之作業基金，以臺北市政府教育局為主管機關，各校為管理機關。

第三條 校務發展基金之收支、保管及運用，各校應設管理委員會管理，並由校務會議下設之經費稽核委員會監督。前項管理委員會置委員七人至十五人，由校長任召集人，其中不兼行政職務之教師代表不得少於三分之一，必要時，得聘請校外專業人士參與。委員任期二年，由校長遴選，提經校務會議同意後聘任之。第一項之經費稽核委員會置委員七人至十五人，由校務會議成員中推選產生，其中不兼行政職務之教師代表不得少於三分之一。但成員不得與管理委員會之成員重疊。

第一項之管理及監督辦法，由主管機關定之。

第四條 校務發展基金之資金來源如下：

- 一 學雜費收入。
- 二 推廣教育收入。
- 三 建教合作收入。
- 四 場地設備管理收入。
- 五 依預算程序撥充之款項收入。
- 六 中央政府補助之款項收入。
- 七 校務發展基金孳息收入。
- 八 捐贈收入。
- 九 其他收入。

前項第五款依預算程序撥充之款項收入，由主管機關依預算程序辦理。

臺北市立大學校務發展基金

臺北市市立大學校院校務發展基金收支保管及運用自治條例

第五條 校務發展基金之資金用途如下：

- 一 教學及學生獎助金支出。
- 二 研究支出。
- 三 推廣教育支出。
- 四 建教合作支出。
- 五 增置、擴充或改良資產支出。
- 六 其他與校務發展基金業務有關之支出。

第六條 校務發展基金之投資應注重收益性、安全性及流動性，其得投資之項目如下：

- 一 存放公民營金融機構。
- 二 購買公債、國庫券或其他短期票券。
- 三 以研究成果或技術作價投資於與校務或研究相關之公司與企業。

第七條 校務發展基金預算之編製，應審酌基金之財務及預估收支情形，並以維持基金收支平衡或有賸餘為原則。

第八條 校務發展基金之會計事務，應由主管機關統一訂定會計制度，供各校據以辦理。

第九條 校務發展基金資金之存儲，依臺北市市庫自治條例有關規定辦理並循環運用。

第十條 校務發展基金應編列附屬單位預算。

前項預算之編製與執行、決算之編造及會計事務之處理，除捐贈收入、場地設備管理收入、推廣教育收入、建教合作收入及依第六條規定所為投資取得之有關收益外，應依預算法、會計法、決算法及相關法規規定辦理。

前項之收入及收益應由各校自行訂定收支管理要點，報經主管機關備查後實施，並受主管機關之監督。

各校應於會計年度結束後，將第二項收入及收益使用情形及辦理結果送臺北市議會備查。

第十一條 校務發展基金無存續必要時，應予結束，並辦理決算，其餘存權益應解繳市庫。

第十二條 本自治條例自公布日施行。