

中華民國 110 年度

臺北市總預算

臺北市政府教育局主管

臺北市立大學校務發展基金附屬單位預算

(作業基金)

臺北市立大學編

臺北市立大學校務發展基金

目次

中華民國110年度

| | |
|-------------------------|-------------|
| 一、財務摘要 | 第 1 頁 |
| 二、業務計畫及預算概要 | 第 3 - 35 頁 |
| 三、預算主要表 | |
| (一) 收支餘絀預計表 | 第 37 - 38 頁 |
| (二) 餘絀撥補預計表 | 第 39 頁 |
| (三) 現金流量預計表 | 第 40 - 41 頁 |
| 四、預算明細表 | |
| (一) 服務收入明細表 | 第 43 頁 |
| (二) 演藝收入明細表 | 第 44 頁 |
| (三) 報名費收入明細表 | 第 45 頁 |
| (四) 學雜費收入明細表 | 第 46 - 47 頁 |
| (五) 學雜費減免明細表 | 第 48 頁 |
| (六) 建教合作收入明細表 | 第 49 頁 |
| (七) 推廣教育收入明細表 | 第 50 頁 |
| (八) 學校教學研究補助收入明細表 | 第 51 頁 |
| (九) 其他補助收入明細表 | 第 52 頁 |
| (十) 資產使用及權利金收入明細表 | 第 53 - 54 頁 |
| (十一) 違規罰款收入明細表 | 第 55 頁 |
| (十二) 受贈收入明細表 | 第 56 頁 |
| (十三) 雜項收入明細表 | 第 57 頁 |
| (十四) 服務成本明細表 | 第 58 - 61 頁 |

臺北市立大學校務發展基金

目次

中華民國110年度

| | |
|-----------------------------|---------------|
| (十五) 試務成本明細表 | 第 62 – 67 頁 |
| (十六) 教學研究及訓輔成本明細表 | 第 68 – 111 頁 |
| (十七) 建教合作成本明細表 | 第 112 – 117 頁 |
| (十八) 推廣教育成本明細表 | 第 118 – 123 頁 |
| (十九) 學生公費及獎勵金明細表 | 第 124 頁 |
| (二十) 管理費用及總務費用明細表 | 第 125 – 132 頁 |
| (二十一) 雜項業務費用明細表 | 第 133 – 134 頁 |
| (二十二) 雜項費用明細表 | 第 135 – 139 頁 |
| (二十三) 固定資產建設改良擴充明細表 | 第 140 – 141 頁 |
| (二十四) 固定資產建設改良擴充明細彙計表 | 第 142 – 151 頁 |
| (二十五) 增加無形資產明細表 | 第 152 頁 |
| (二十六) 增加遞延費用明細表 | 第 153 – 155 頁 |
| (二十七) 資產報廢明細表 | 第 156 頁 |
| (二十八) 基金增減數額明細表 | 第 157 頁 |
| 五、預算參考表 | |
| (一) 預計平衡表 | 第 159 – 161 頁 |
| (二) 各項費用彙計表 | 第 162 – 181 頁 |
| (三) 員工人數彙計表 | 第 182 頁 |
| (四) 用人費用彙計表 | 第 184 – 185 頁 |
| (五) 聘用及約僱人員明細表 | 第 186 – 187 頁 |
| (六) 資產折舊明細表 | 第 189 頁 |

臺北市立大學校務發展基金

目 次

中華民國110年度

| | |
|---------------------------------|------------|
| (七) 車輛明細表 | 第190—191 頁 |
| (八) 5年來主要營運項目分析表 | 第 193 頁 |
| (九) 新興計畫分年資金需求表 | 第194—195 頁 |
| (十) 固定資產建設改良擴充資金來源明細表 | 第196—197 頁 |
| (十一) 固定資產建設改良擴充計畫預期進度明細表 | 第198—199 頁 |
| (十二) 各項費用分攤表 | 第200—201 頁 |
| (十三) 臺北市市立大學校院校務發展基金收支保管及運用自治條例 | 第202—203 頁 |

臺北市立大學校務發展基金

財務摘要

中華民國110年度

單位：新臺幣千元

| 項 目 | 本 年 度 | 上 年 度 | 比較增減數 | % |
|----------------------|-----------|-----------|----------|--------|
| 經營成績： | | | | |
| 業務總收入 | 1,348,790 | 1,340,670 | 8,120 | 0.61 |
| 業務總支出 | 1,542,923 | 1,549,900 | -6,977 | -0.45 |
| 賸餘(短絀) | -194,133 | -209,230 | 15,097 | -- |
| 餘絀撥補： | | | | |
| 待填補之短絀餘額 | 525,602 | 331,469 | 194,133 | 58.57 |
| 現金流量(1)： | | | | |
| 增加不動產、廠房及設備、 礦產資源 | -73,095 | -189,200 | 116,105 | -- |
| 現金及約當現金之淨增(減) | 84,286 | 28,959 | 55,327 | 191.05 |
| 財務地位： | | | | |
| 營運資金餘額(2) | 2,189,310 | 2,105,024 | 84,286 | 4.00 |
| 不動產、廠房及設備餘額 | 6,077,395 | 6,242,100 | -164,705 | -2.64 |
| 淨值 | 8,358,593 | 8,474,299 | -115,706 | -1.37 |

附註：(1)現金流量係採現金及約當現金基礎，包括現金及自投資日起3個月內到期或清償之債權證券。

(2)營運資金餘額=流動資產-流動負債。

(3)本表數據為全部版。

本 頁 空 白

臺北市立大學校務發展基金 業務計畫及預算概要

中華民國 110 年度

壹、基金概況

一、設立宗旨及願景：

本校定位為「一所關注城市發展之綜合型大學」，為延續百年優良傳統與市屬大學職責將「師資培育典範大學」、「奪金選手重鎮大學」及「都會特色創新大學」列為三個辦學方向，朝「邁向世界五百大之城市大學」之願景努力。

二、施政重點：

為具體落實本校定位、願景及三大辦學方向，規劃「精進人才培育」、「拔尖專業產能」、「深化國際接軌」、「善盡社會責任」、「優化校園機能」等五大校務發展目標涵蓋 13 項發展重點：

- (一) 精進人才培育：深化優質專業人才、培養多元跨域人才、強化教學創新策略。
- (二) 拔尖專業產能：推動特色研究團隊、提升專業產能績效。
- (三) 深化國際接軌：擴大國際交流合作、啟動國際品牌行銷、營造國際化校園環境。
- (四) 善盡社會責任：輔導職涯規劃與銜接、深耕社會關懷與志願服務。
- (五) 優化校園機能：推動績效管理系統、整合校務發展資源、營造精緻校園環境。

三、組織概況（另附組織系統圖）：

依據臺北市立大學組織規程，置校長 1 人，綜理全校校務，下設教務處、學生事務處、總務處、人事室及會計室等單位，教師 416 人、行政人員 121 人、約聘僱人員 6 人、技工工友(含駐衛警) 37 人，總計 581 人。

內部分層業務如下：

- (一) 本校教務處分設註冊組、課務組、招生組及分區教務組，各單位職掌如下：
 - 1. 註冊組：辦理註冊、編班、轉學(系)、休(退)學、輔系、雙主修、畢(結)業及學位授予、成績考查等事宜。
 - 2. 課務組：各單位開課協調、課務系統規劃事宜、統籌開(選)課系統設定修改及維護、教師鐘點數、請假及調課等事宜。

臺北市立大學校務發展基金

業務計畫及預算概要

中華民國 110 年度

3. 招生組：辦理各項招生業務、境外生申請入學、大學博覽會等事宜。
 4. 分區教務組：辦理分區之註冊、課務及招生等事宜。
- (二) 本校學生事務處分設軍訓室、生活輔導組、課外活動組、健康促進中心、學生輔導中心、分區學生事務組及特殊教育中心，各單位職掌如下：
1. 軍訓室：辦理學生軍訓教育、學生兵役有關事項、校園災害管理、校安通報及校園危機管理、軍訓人事後勤、學務創新人力相關業務、校內外學生住宿輔導、宿舍申退、活動規劃辦理、宿舍分配、內務及生活管理、賃居生調查與輔訪等事務。
 2. 生活輔導組：辦理新生訓練及生活輔導、學生安全宣導及維護、防震防災及防護教育訓練、處理學生偶發、調查及申訴事件、辦理學生操行、學生綜合資料與獎懲、請假、就學貸款、學雜費減免、一般獎助工讀、辦理民主法治教育、各項獎學金之受理、家長座談會等事務
 3. 課外活動組：辦理學生課外活動計畫與社團輔導、學生自治會組織、學生社團指導費及聘請指導老師、學生社團活動及比賽、民主法治教育、幼童軍木章訓練等事務。
 4. 健康促進中心：辦理健康服務與檢查、學生團保、傳染病防治、教室燈光照度檢測、食品衛生及飲用水督查、保健諮詢等事務。
 5. 學生輔導中心：辦理性別平等教育、個別諮商與團體輔導事宜、心理衛生活動等事務。
 6. 分區學生事務組：辦理分區學生事務及各項申請業務等。
 7. 特殊教育中心：辦理統合教育中心業務等。
- (三) 本校總務處分設文書組、事務組、出納組、營繕組、資產經營管理組及分區總務組，各單位職掌如下：
1. 文書組：掌理文件收發、發文繕校、檔案管理及重要會議紀錄等事項。
 2. 事務組：掌理本校物品採購之訪價、估價及審核、工友管理、場地管理及駐衛警之管理等事項。
 3. 出納組：掌理現金收支及票據之保管，與審核、覆核各單位會辦之單據、表冊等事項。

臺北市立大學校務發展基金 業務計畫及預算概要

中華民國 110 年度

4. 營繕組：掌理工程之設計、發包、監工及驗收校舍之維修等事項。
 5. 資產經營管理組：掌理校舍、財產物品之登記、經管、維護、減損及其報告表等事項。
 6. 分區總務組：統管天母校區各項校園總務管理等事項。
- (四) 本校國際事務處分設國際暨兩岸學術交流組、境外學生輔導組，各單位職掌如下：
1. 國際暨兩岸學術交流組：辦理校務發展基金自籌收入支應因公派員出國補助案、召開國際事務會議及國際化發展委員會、外賓接待、姊妹校簽約、境外學者來臺研究講學等事項。
 2. 境外學生輔導組：辦理交換學生出國、輔導來臺境外學位生及非學位生、境外招生、境外學生通報、教育部學海計畫等事項。
- (五) 本校研究發展處分設產學服務組、研發企劃組，各單位職掌如下：
1. 產學服務組：辦理科技部計畫、產學合作、技術移轉與專利申請、科技部及校內學術研究獎勵與補助、教師研究專案申請、校務及學門評鑑等事項。
 2. 研發企劃組：出版本校學報、運動研究及校訊，編列及控管全校出版品經費，辦理實驗室管理與毒化物申報，辦理生物實驗安全委員會、學術倫理、人體研究倫理試驗委員會與實驗動物照護委員會等事項。
- (六) 本校進修推廣處分設推廣發展組、綜合服務組及分區進修推廣組，各單位職掌如下：
1. 推廣發展組：掌理各班次開班工作之企劃、協調、推動、評估等事項；與校外單位合作開班及簽約事項、相關辦法制訂、修訂及報局等事項。
 2. 綜合服務組：辦理核發推廣班畢（結）業證書，處理學生學習、授課教師等事項。
 3. 分區進修推廣組：辦理分區進修推廣發展等事項。

臺北市立大學校務發展基金

業務計畫及預算概要

中華民國 110 年度

- (七) 本校圖書館分設採編組、閱覽組、典藏組及分區圖書組，各單位職掌如下：
1. 採編組：規劃館藏發展、自動化採購作業、自動化分編作業、圖書贈送交換等事宜。
 2. 閱覽組：負責參考諮詢、資料庫建置、資訊檢索、館際合作、期刊管理、多媒體資源服務等事宜。
 3. 典藏組：負責圖書流通管理、書庫區管理、圖書典藏與報銷等事宜。
 4. 分區圖書組：負責分區圖書館運作等事宜。
- (八) 本校體育室分設教學與活動組、場地管理組、運動傷害防護組及分區體育組，各單位職掌如下：
1. 教學與活動組：協助代表隊訓練及參賽，並辦理有關校內外運動賽會協辦與接洽及委辦等事宜。
 2. 場地管理組：辦理有關運動場館之租借及維護等管理業務。
 3. 運動傷害防護組：辦理有關各運動專長訓練及賽會之運動傷害防護等事宜。
 4. 分區體育組：辦理分區各項體育運動等事宜。
- (九) 本校因教學研究實驗及推廣教育等需要設：
1. 計算機與網路中心。
 2. 師資培育及職涯發展中心。
 3. 通識教育中心。
 4. 教學發展中心。
- (十) 秘書室：秉承校長之指揮綜理一般行政事宜。
- (十一) 人事室：秉承上級人事機關之監督與指導，並受校長之指揮，依法辦理人事管理等事項。
- (十二) 會計室：秉承上級主計機關之監督與指導，並受校長之指揮、依法辦理歲計、會計、統計等事項。

臺北市立大學校務發展基金 業務計畫及預算概要

中華民國 110 年度

組織系統圖如下：

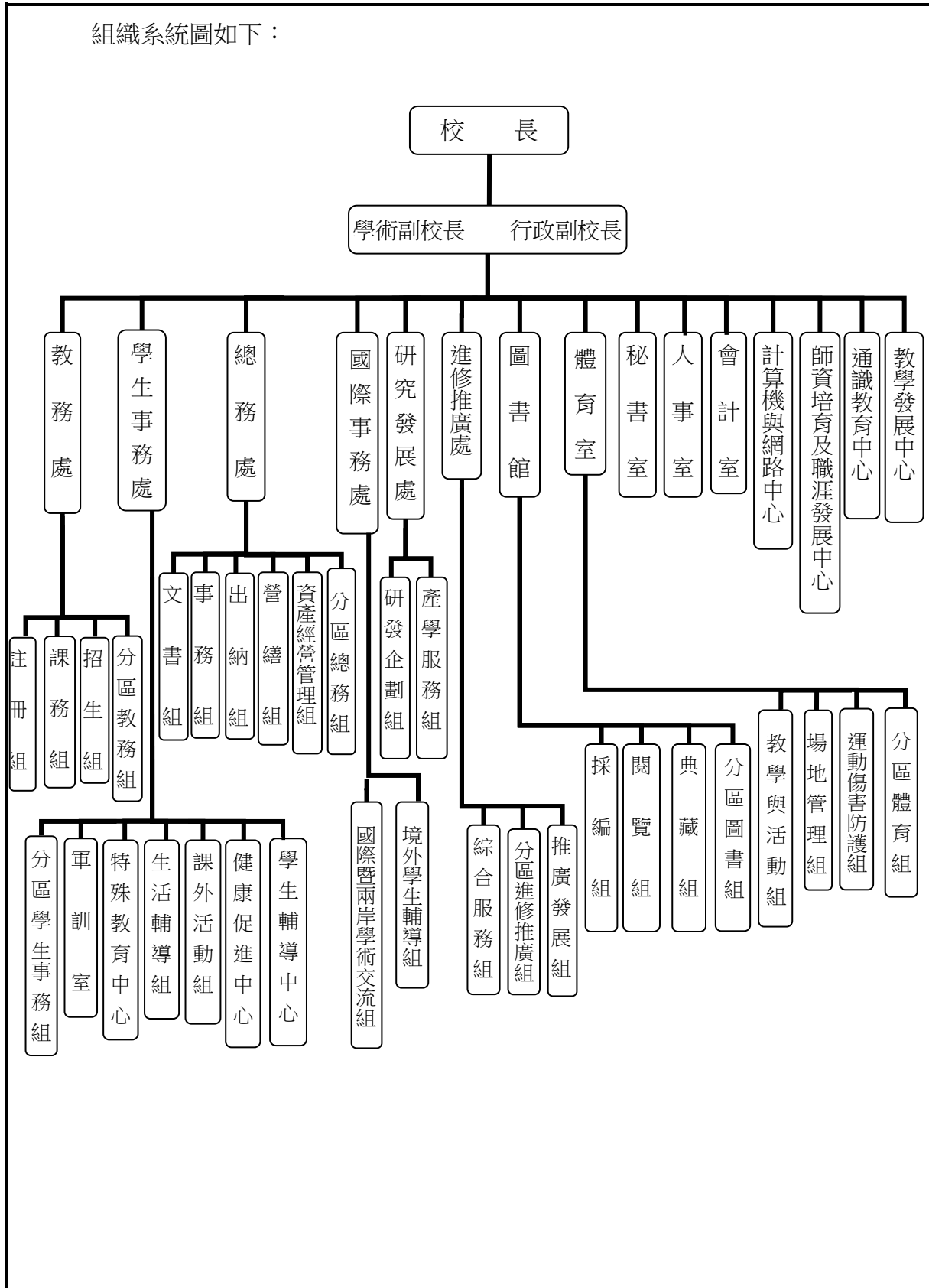

臺北市立大學校務發展基金

業務計畫及預算概要

中華民國 110 年度

四、基金歸類及屬性：本基金係預算法第 4 條第 1 項第 2 款所定，凡經付出仍可收回，而非用於營業之作業基金，並編製附屬單位預算。

貳、前年度及上年度已過期間預算執行情形（前年度決算結果及上年度預算截至 109 年 5 月 31 日止執行情形）

一、前(108)年度決算結果：

- (一) 業務收入：決算數 15 億 9,012 萬 6 千元，較預算數 12 億 8,573 萬元增加 3 億 439 萬 6 千元，增加 23.67%，主要係建教合作收入及其他補助收入較預期增加所致。
- (二) 業務成本與費用：決算數 17 億 1,104 萬 2 千元，較預算數 15 億 2,908 萬 9 千元增加 1 億 8,195 萬 3 千元，增加 11.90%，主要係建教合作成本較預期增加所致。
- (三) 業務外收入：決算數 7,427 萬 8 千元，較預算數 6,336 萬 1 千元增加 1,091 萬 7 千元，增加 17.23%，主要係資產使用及權利金收入較預期增加所致。
- (四) 業務外費用：決算數 2,828 萬 3 千元，較預算數 3,116 萬 1 千元減少 287 萬 8 千元，減少 9.24%，主要係雜項費用較預期為低所致。
- (五) 收支短絀：決算數短絀 7,492 萬 1 千元，較預算數 2 億 1,115 萬 9 千元，減少短絀 1 億 3,623 萬 8 千元，減少 64.52%，主要係業務總收入較預期增加，經收支互抵結果，產生短絀減少數。
- (六) 固定資產之建設改良與擴充：專案計畫決算數 2 億 40 萬 7 千元，可用預算數 2 億 573 萬 8 千元，執行率 97.41%，主要係配合圖書館改建工程進度執行；一般建築及設備計畫決算數 8,104 萬 2 千元，可用預算數 8,557 萬 2 千元，執行率 94.71%，主要係購置教學研究推展之設備等。
- (七) 無形資產及遞延費用：無形資產決算數 1,019 萬 7 千元，可用預算數 1,081 萬 9 千元，執行率 94.25%，係辦理教育部計畫電腦軟體等；遞延費用決算數 5,065 萬 1 千元，可用預算數 4,190 萬 9 千元，執行率 120.86%，係辦理科學館物化系與地生系實驗室整修工程及國際學人宿舍裝修工程等。

臺北市立大學校務發展基金

業務計畫及預算概要

中華民國 110 年度

二、上(109)年度截至 5 月底止預算執行情形：

- (一) 業務收入：預計業務收入 7 億 8,263 萬元，實際業務收入 9 億 1,393 萬 3 千元，較預計數增加 1 億 3,130 萬 3 千元，增加 16.78%，主要係建教合作收入較預期增加所致。
- (二) 業務成本與費用：預計業務成本與費用 6 億 4,746 萬 8 千元，實際業務成本與費用 6 億 3,624 萬 5 千元，較預計數減少 1,122 萬 3 千元，減少 1.73%，主要係教學研究及訓輔成本較預期減少所致。
- (三) 業務外收入：預計業務外收入 2,637 萬 2 千元，實際業務外收入 2,506 萬 3 千元，較預計數減少 130 萬 9 千元，減少 4.96%，主要係資產使用及權利金收入較預期減少所致。
- (四) 業務外費用：預計業務外費用 1,174 萬 6 千元，實際業務外費用 978 萬 3 千元，較預計數減少 196 萬 3 千元，減少 16.71%，主要係雜項費用較預期減少所致。
- (五) 收支餘絀：預計賸餘 1 億 4,978 萬 8 千元，實際發生賸餘 2 億 9,296 萬 8 千元，較預計數增加 1 億 4,318 萬元，增加 95.59%，主要係業務總收入較預期增加及業務總支出較預期減少，經收支互抵結果，產生賸餘增加數。
- (六) 固定資產之建設改良與擴充：專案計畫累計預算分配數 5,632 萬元，實際數 4,586 萬 9 千元，主要係辦理圖書館改建工程；一般建築及設備計畫累計預算分配數 904 萬元，實際執行數 1,143 萬 2 千元，主要係教學研究所需之各項設備刻正陸續辦理採購、交貨及驗收作業。
- (七) 無形資產及遞延費用：無形資產累計預算分配數 36 萬元，實際數 36 萬元，主要係教學研究所需之各項軟體刻正陸續辦理採購、交貨及驗收作業。遞延費用累計預算分配數 128 萬 6 千元，實際數 222 萬 7 千元，主要係配合實際需求辦理校園修繕工程。

臺北市立大學校務發展基金

業務計畫及預算概要

中華民國 110 年度

參、業務計畫

一、營運計畫：

為有效達成校務發展五大目標實踐三大辦學方向，規劃 13 項發展重點，並向下制定行動方案具體朝目標邁進。

(一) 精進人才培育：規劃「深化優質專業人才」、「培養多元跨域人才」、「強化教學創新策略」三項重點計 52 個行動方案，具體落實學校人才培育策略，其中配合市政發展於 103 學年度起成立市政管理學院，近幾年以多元觸角培育相關市屬各類專業人才。

1. 深化優質專業人才：由五學院、通識教育中心與師資培育及職涯發展中心統籌，制定 29 個行動方案，以多元專業深化院系所中心特色專業人才養成。
2. 培養多元跨域人才：由通識教育中心、教學發展中心及五學院統籌，制定 20 個行動方案，透過各教學單位創意跨領域整合，多元培育各系所學生具特色整合能力。
3. 強化教學創新策略：由教務處統籌，制定 3 個行動方案，藉由推動全校性課程改革，進行課程結構性調整，重新檢視學生入學至畢業完整學生修課路徑並落實實習課程，推動產學實務鏈學習計畫，培養學生就業能力達到畢業及就業。

(二) 拔尖專業產能：規劃「推動特色研究團隊」與「提升專業產能績效」二項重點計 8 個行動方案，提升教師在研究與產業鏈結上的能量，增強教師與產業鏈結之能力，並配合市政發展進行相關研究，善盡市府智庫角色。

1. 推動特色研究團隊：由研究發展處統籌，制定 2 個行動方案，藉由鼓勵跨領域合作、國際合作或是產學合作，提升本校學術產能，達到學術知名度提升。
2. 提升專業產能績效：由研究發展處及計算機與網路中心統籌，制定 6 個行動方案，以具體之獎勵及領航機制輔以系統化流程改進措施，提升教師教學、研究及服務績效。

臺北市立大學校務發展基金 業務計畫及預算概要

中華民國 110 年度

(三) 善盡社會責任：規劃「輔導職涯規劃與銜接」、「深耕社會關懷與志願服務」二項重點計 4 個行動方案，本校位於北市樞紐中心，透過社會責任重點之實踐，具體落實學校師生社會責任與社會服務，鏈結大學與在地社區。

1. 輔導職涯規劃與銜接：由師資培育及職涯發展中心統籌，制定 3 個行動方案，建立完備職涯輔導教師機制並整合職涯相關資源，由教師與業師一同帶領學生探索職涯路徑，輔以職涯媒合系列活動與講座，積極輔導學生畢業後無縫接軌職場。
2. 深耕社會關懷與志願服務：由進修推廣處統籌，制定 1 個行動方案，具體落實市屬大學職責，深耕社會關懷與志願服務，透過師生社群、業師導入，積極培育系所專業社會實踐人才。

(四) 深化國際接軌：規劃「擴大國際交流合作」、「啟動國際品牌行銷」、「營造國際化校園環境」三項重點計 12 個行動方案，增強學校成為國際知名大學，並配合本府新南向政策積極拓展南向校際交流，強化校際交流，以頂尖大學為標竿學習對象，邁向世界五百大之願景。

1. 擴大國際交流合作：由國際事務處統籌，制定 3 個行動方案，近年本校積極拓展姐妹校數並強化校際間交流，除規劃姐妹校教師開設各類講座，並藉由校際互訪進行跨國跨校跨域合作，提升本校與國際學校鏈結度。
2. 啟動國際品牌行銷：由國際事務處統籌，制定 3 個行動方案，為提升本校國際知名度及排名，藉由參與國際招生展及補助師生參與國際活動(競賽)，持續拓展姐妹校數、強化校際連結，提升本校國際能見度。
3. 營造國際化校園環境：由計算機與網路中心統籌，制定 6 個行動方案，為厚植本校國際素養，規劃提升校園內相關軟硬體措施，涵蓋重新檢視校園內國際化標示，全英網頁介面調整、國際學人宿舍設備擴充及強化國際學者(生)之生活輔導，期望提供境外師生良善教學與學習環境。

臺北市立大學校務發展基金

業務計畫及預算概要

中華民國 110 年度

- (五) 優化校園機能：規劃「推動績效管理系統」、「整合校務發展資源」、「營造精緻校園環境」三項重點計 17 個行動方案，優化整體校園軟硬體並提供本市民更優質開放與交流合作空間，達成友善校園，圖破校地侷限性。
1. 推動績效管理系統：由學術副校長室統籌，制定 2 個行動方案，使學校各類資訊更具連結及系統性，滿足校務推動績效管考並整合高教校務資料庫填報等重要數據回饋，逐步規劃完備及整合各支系統。
 2. 整合校務發展資源：由人事室統籌，制定 8 個行動方案，為整合校務資源，妥善運用校務基金落實經費管理檢核機制，並深化校友聯繫積極推動推廣教育，發展永續財源。
 3. 營造精緻校園環境：由總務處統籌，制定 7 個行動方案，為改善教學環境，規劃校舍具體更新項目涵蓋圖書館改建、校舍管線整建及提升綠覆蓋率，於科技設備部分除持續維護校園優質無線網路外，亦配合本府政策推廣智慧支付，創造智慧校園。
- (六) 學雜費：預計招收學生 7,548 人，較上年度 7,051 人，增加 497 人，收入金額 3 億 1,775 萬 5 千元，較上年度 3 億 1,662 萬元，增加 113 萬 5 千元，主要係依 107 學年研究所在學人數推估，增加延修生之預估人數。
- (七) 教學訓輔：主要為對學生提供之教學研究及訓輔費用，本年度預計 12 億 7,028 萬 7 千元，較上年度 12 億 8,358 萬 6 千元，減少 1,329 萬 9 千元，主要係依業務計畫之實際需要編列。

臺北市立大學校務發展基金

業務計畫及預算概要

中華民國 110 年度

二、固定資產建設改良擴充與其資金來源及其投資計畫成本效益分析：

本年度固定資產之建設改良擴充預算總額計 7,309 萬 5 千元，係不動產、廠房及設備，內容說明如下：

| | |
|----------------|--------------|
| (一) 本年度預算總額 | 7,309 萬 5 千元 |
| 1. 專案計畫部分 | 1,076 萬 7 千元 |
| 新興計畫 | 1,076 萬 7 千元 |
| 2. 一般建築及設備計畫部分 | 6,232 萬 8 千元 |
| 一次性項目 | 6,232 萬 8 千元 |
| (二) 資金來源 | |
| 1. 專案計畫部分 | 1,076 萬 7 千元 |
| 自有資金 | 1,076 萬 7 千元 |
| 2. 一般建築及設備計畫部分 | 6,232 萬 8 千元 |
| 自有資金 | 6,232 萬 8 千元 |

(三) 專案計畫

1. 職能發展學院北市大學生宿舍參建工程

(1) 計畫目的：

本工程由臺北市職能發展學院主辦，計畫期程自 110 年度至 114 年度，由本府都發局推動 EOD 計畫適逢職能學院學員宿舍改建契機，進行整理規劃納入參建北市大學生宿舍，以改善學生住宿空間不足，讓更多學生能夠分享校園安全便利之住宿環境與設施。配合學校中長程發展計畫，兼顧學生居住環境「量」與「質」需求，發展住宿及生活設施之功能，建立安全、健康、進步與衛生之學習環境空間，促進校園管理與創造永續校園環境，逐步提升住宿品質，強化教學研究水準。

(2) 計畫內容：

總委託技術服務費與專案管理費為 1 億 2,554 萬 9 千元，本校參建分攤經費 2,588 萬 6 千元，為公庫撥款；規劃興建為地上 6 層、地下 1 層之鋼筋混凝土構造，125 間四人套房、10 間無障礙房型套房、公共設施及地下室機房法定車位等。

臺北市立大學校務發展基金 業務計畫及預算概要

中華民國 110 年度

(3) 計畫投資總額及資金來源：

單位：新臺幣千元

| 年度 | 預算數 | 資金來源 | |
|-----|--------|------|--------|
| | | 自有資金 | |
| | | 項目 | 金額 |
| 合計 | 25,886 | | 25,886 |
| 110 | 10,767 | 公庫撥款 | 10,767 |
| 111 | 2,176 | 公庫撥款 | 2,176 |
| 112 | 4,659 | 公庫撥款 | 4,659 |
| 113 | 5,824 | 公庫撥款 | 5,824 |
| 114 | 2,460 | 公庫撥款 | 2,460 |

(4) 效益分析：

- ① 作為本校天母校區學生宿舍，增加學生居住空間 500 床。
- ② 提高學生住宿率，使供給更接近需求。
- ③ 提升學生學習品質與訓練，培訓國家亞奧運競技優秀選手，為國爭光。
- ④ 改善學生住宿設施與環境，提升學生優質的住宿空間。

(四) 一般建築及設備計畫

本年度預算編列 6,232 萬 8 千元，為一次性項目，編列項目如次：

- (1) 房屋及建築 312 萬 6 千元，主要係鴻坦樓窗框滲水整繕工程。
- (2) 機械及設備 3,193 萬 4 千元，主要係購置教學研究用機械設備、全校電腦設備等。
- (3) 交通及運輸設備 760 萬 1 千元，主要係購置教學研究用交通及運輸設備。
- (4) 什項設備 1,966 萬 7 千元，主要係購置教學用什項設備。

臺北市立大學校務發展基金 業務計畫及預算概要

中華民國 110 年度

(五) 110 年度固定資產建設改良擴充及資金來源圖，詳見圖一

圖一

建設改良擴充

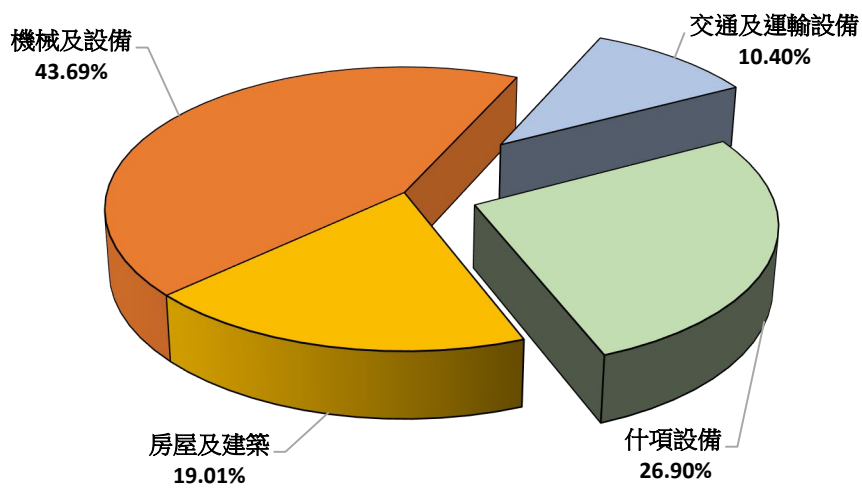

資金來源

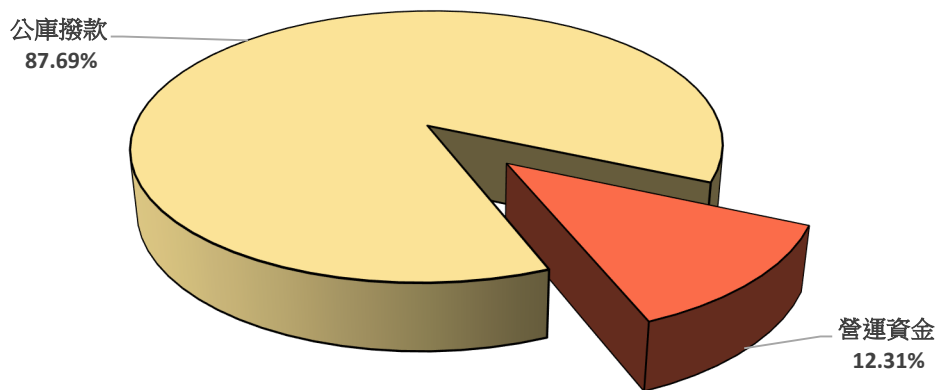

臺北市立大學校務發展基金

業務計畫及預算概要

中華民國 110 年度

單位：新臺幣千元

| 建設改良擴充 | 110 年度預算 | 資金來源 | 110 年度預算 |
|-----------|----------|------|----------|
| 合 計 | 73,095 | 合 計 | 73,095 |
| 不動產、廠房及設備 | 73,095 | 營運資金 | 8,995 |
| 房屋及建築 | 13,893 | 公庫撥款 | 64,100 |
| 機械及設備 | 31,934 | | |
| 交通及運輸設備 | 7,601 | | |
| 什項設備 | 19,667 | | |

肆、預算概要

一、業務收支及餘絀之預計：

- (一) 業務收入：本年度業務收入 12 億 8,454 萬 1 千元，較上年度預算數 12 億 7,659 萬 5 千元，增加 794 萬 6 千元，約 0.62%，主要係建教合作收入及其他補助收入增加所致。
- (二) 業務成本與費用：本年度業務成本與費用 15 億 1,080 萬 3 千元，較上年度預算數 15 億 1,764 萬 5 千元，減少 684 萬 2 千元，約 0.45%，主要係教學研究及訓輔成本減少所致。
- (三) 業務外收入：本年度業務外收入 6,424 萬 9 千元，較上年度預算數 6,407 萬 5 千元，增加 17 萬 4 千元，約 0.27%，主要係資產使用及權利金收入增加所致。
- (四) 業務外費用：本年度業務外費用 3,212 萬元，較上年度預算數 3,225 萬 5 千元，減少 13 萬 5 千元，約 0.42%，主要係雜項費用減少所致。
- (五) 業務總收支相抵後，短絀 1 億 9,413 萬 3 千元，較上年度預算數 2 億 923 萬元，計減少 1,509 萬 7 千元，約 7.22%。

臺北市立大學校務發展基金 業務計畫及預算概要

中華民國 110 年度

(六) 本年度及最近 5 年度收入、成本與費用及餘絀圖表，詳見圖二、三。

圖二

110 年度收入、成本與費用及短絀

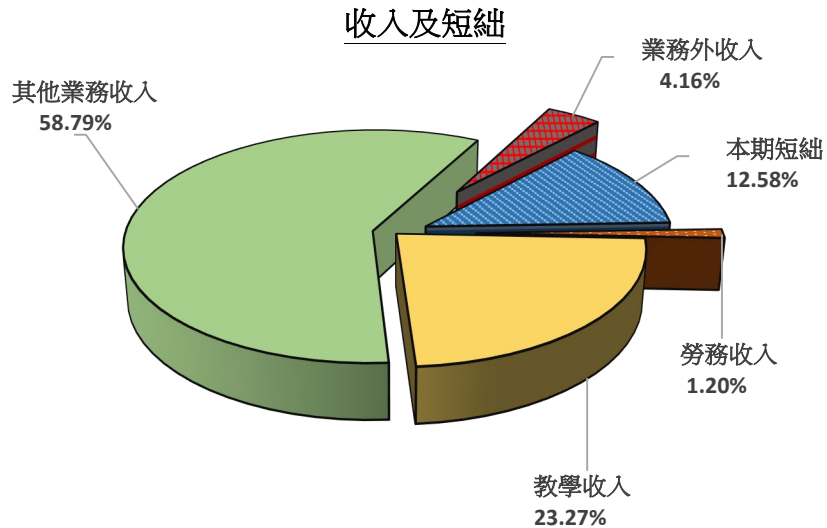

成本與費用

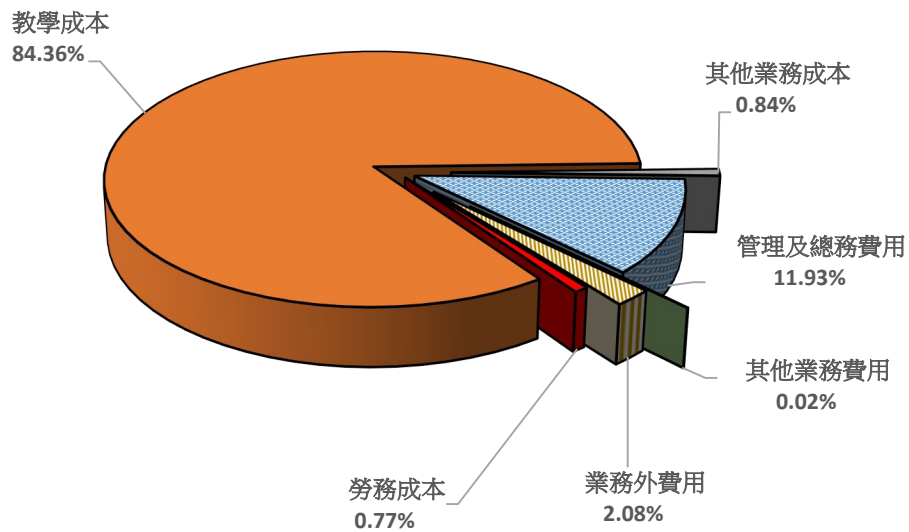

臺北市立大學校務發展基金 業務計畫及預算概要

中華民國 110 年度

單位：新臺幣千元

| 收入及短絀 | 110 年度預算 | 成本與費用 | 110 年度預算 |
|---------|-----------|---------|-----------|
| 收入及短絀合計 | 1,542,923 | 成本與費用合計 | 1,542,923 |
| 業務收入 | 1,284,541 | 業務成本與費用 | 1,510,803 |
| 勞務收入 | 18,455 | 勞務成本 | 11,810 |
| 教學收入 | 359,004 | 教學成本 | 1,301,688 |
| 其他業務收入 | 907,082 | 其他業務成本 | 12,953 |
| 業務外收入 | 64,249 | 管理及總務費用 | 184,008 |
| 本期短絀 | 194,133 | 其他業務費用 | 344 |
| | | 業務外費用 | 32,120 |

圖三

最近 5 年收入與費用

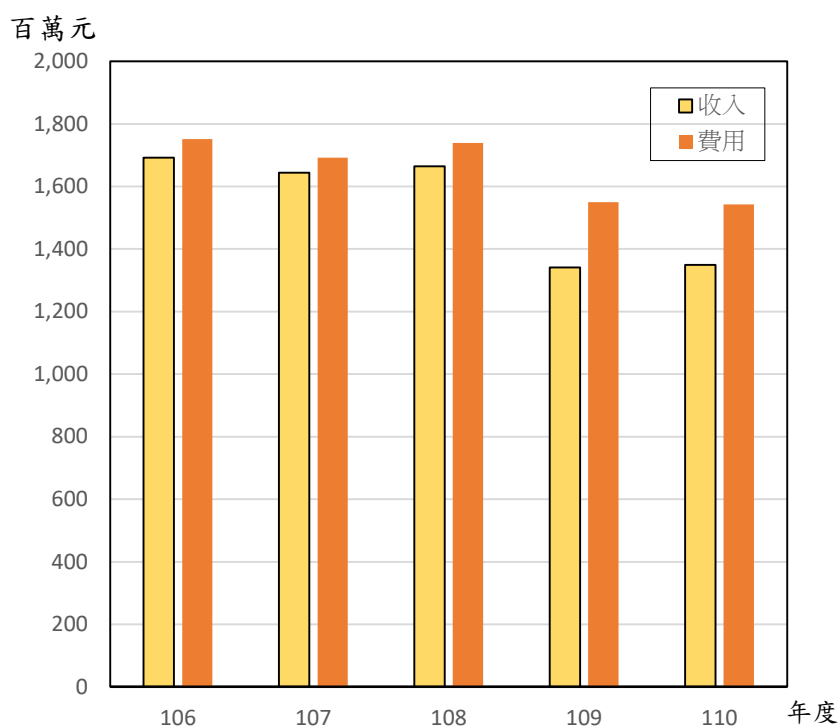

臺北市立大學校務發展基金

業務計畫及預算概要

中華民國 110 年度

單位：新臺幣千元

| 年度 \ 項目 | 106 年度決算 | 107 年度決算 | 108 年度決算 | 109 年度預算 | 110 年度預算 |
|----------|-----------|-----------|-----------|-----------|-----------|
| 收入 | | | | | |
| 業務收入 | 1,626,450 | 1,576,592 | 1,590,126 | 1,276,595 | 1,284,541 |
| 業務外收入 | 65,349 | 67,877 | 74,278 | 64,075 | 64,249 |
| 收入合計 | 1,691,799 | 1,644,469 | 1,664,404 | 1,340,670 | 1,348,790 |
| 費用 | | | | | |
| 業務成本與費用 | 1,733,776 | 1,668,608 | 1,711,042 | 1,517,645 | 1,510,803 |
| 業務外費用 | 17,445 | 23,179 | 28,283 | 32,255 | 32,120 |
| 費用合計 | 1,751,221 | 1,691,787 | 1,739,325 | 1,549,900 | 1,542,923 |
| 本期賸餘(短絀) | -59,422 | -47,317 | -74,921 | -209,230 | -194,133 |

註：106 年度至 108 年度為審定決算數，109 年度為法定預算數。

二、餘絀撥補之預計：

- (一) 本年度短絀 1 億 9,413 萬 3 千元。
- (二) 前期待填補之短絀 3 億 3,146 萬 9 千元。
- (三) 本年度待填補短絀 5 億 2,560 萬 2 千元，留待以後年度處理。

三、現金流量之預計：

- (一) 預計業務活動之現金流入 1 億 941 萬 9 千元。
- (二) 預計投資活動之現金流出 8,923 萬 3 千元。
- (三) 預計籌資活動之現金流入 6,410 萬元。
- (四) 預計本期現金及約當現金淨增 8,428 萬 6 千元。
- (五) 期初現金及約當現金 22 億 9,928 萬 7 千元。
- (六) 預計期末現金及約當現金 23 億 8,357 萬 3 千元。

臺北市立大學校務發展基金

業務計畫及預算概要

中華民國 110 年度

四、補辦預算事項：

本基金以前年度預算執行期間，確因經營環境發生重大變遷或正常業務之確實需要，未及列入當年度預算，而依預算法第 88 條及臺北市政府附屬單位預算執行要點規定，報經本府核准後，先行辦理，並於本年度補辦當年度預算者，計有下列項目：

固定資產之建設改良擴充

(一)機械及設備

教育部補助辦理「108 年高教深耕計畫」、「108 年重點大專校院奧亞運競賽種類器材及改善運動訓練環境計畫」、「108 教學實踐研究計畫-以模擬伴侶/家庭訓練模式提升伴侶與家庭諮商核心能力：教案發展」等，科技部補助辦理「棒球球體耐用性系列研究(II)」、「含層狀過渡金屬硫族化物之功能性光電極於太陽能燃料生產之應用」、「可疊接型三相五階雙降壓變流器模組之設計及多層疊階高壓併網自主式控制」、「科技部補助桑寄生科植物胞器之形態與基因體演化研究」等所需棒球轉動慣量測量儀、可攜式擴充型電化學分析儀等設備計 990 萬 4 千元，經本府於 108 年 9 月 6 日北市教綜字第 1083083983 號函、108 年 12 月 24 日府授教綜字第 1083119960 號函、109 年 4 月 8 日府授教綜字第 1093029843 號函及 109 年 6 月 10 日府授教綜字第 1093052719 號函核准，同意於 108 及 109 年度先行辦理，並於 110 年度補辦 108 及 109 年度預算。

(二)交通及運輸設備

教育部補助辦理「108 年高教深耕計畫」及科技部補助辦理「氣候變遷下都市發展調適策略之研究－總計畫暨子計畫：因應氣候變遷之都市設計調適策略研究(I)」等所需擴音機、攜帶式微型氣象站等設備計 17 萬 6 千元，經本府於 108 年 12 月 24 日府授教綜字第 1083119960 號函及 109 年 4 月 8 日府授教綜字第 1093029843 號函核准，同意於 108 及 109 年度先行辦理，並於 110

臺北市立大學校務發展基金

業務計畫及預算概要

中華民國 110 年度

年度補辦 108 年及 109 年度預算。

(三) 什項設備

教育部補助辦理「108 年重點大專校院奧亞運競賽種類器材及改善運動訓練環境計畫」、「108 學年度精進及特色計畫」、「108 年充實體育器材設備」等，科技部補助辦理「以機器學習方法為基礎之舉重槓鈴軌跡追蹤演算法及動作診斷系統之研究」、「精準舉重金牌運動科學之路(重點主題:運動科學訓練)」、「職業久坐行為對員工健康風險與介入策略之研究」、「每日課後動作遊戲活動改善超重兒童之執行功能、學科成就、自我調節與久坐行為改變：長期追蹤研究」等所需舉重設備、桌球桌等設備計 1,091 萬 8 千元，經本府於 108 年 9 月 6 日北市教綜字第 1083083983 號函、108 年 12 月 24 日府授教綜字第 1083119960 號函、109 年 4 月 8 日府授教綜字第 1093029843 號函及 109 年 6 月 10 日府授教綜字第 1093052719 號函核准，同意於 108 及 109 年度先行辦理，並於 110 年度補辦 108 年及 109 年度預算。

臺北市立大學校務發展基金

業務計畫及預算概要

中華民國 110 年度

伍、其他重要說明

一、業務收支之估計基礎及計算方法：

(一) 各項收入及支出係依「臺北市市立大學校院校務發展基金收支保管及運用自治條例」資金來源及用途擬定。

(二) 成本估計基礎或計算方法：各項費用依實際需求推估。

二、本年度預算與上年度預算各項目增減之原因：

(一) 110 學年度學生人數，大學部 128 班，碩(博)士 114 班，共 242 班，學生人數 7,548 人，109 學年度學生人數，大學部 128 班，碩(博)士 111 班，共 239 班，學生人數 7,051 人(此人數包含大學部 1~4 年級、日間碩士班 1~2 年級、夜間碩士班 1~2 年級、博士班 1~4 年級及延修生之人數)。

(二) 員工人數增減之分析：(詳員工人數彙計表)

本年度教職員工人數 581 人，較上年度預算 583 人，減少 2 人。

(三) 銷售(營運)數量增減原因之分析：

1. 服務收入本年度預算數 937 萬 5 千元，較上年度預算數 950 萬元，減列 12 萬 5 千元。

2. 演藝收入本年度預算數 22 萬 5 千元，較上年度預算數 24 萬 5 千元，減列 2 萬元。

3. 報名費收入本年度預算數 885 萬 5 千元，較上年度預算數 885 萬 5 千元，無增減。

4. 學雜費收入本年度預算數 3 億 4,213 萬 4 千元，較上年度預算數 3 億 4,099 萬 9 千元，增列 113 萬 5 千元。

5. 學雜費減免本年度預算數 2,437 萬 9 千元，較上年度預算數 2,437 萬 9 千元，無增減。

6. 建教合作收入本年度預算數 1,124 萬 9 千元，較上年度預算數 725 萬元，增列 399 萬 9 千元。

7. 推廣教育收入本年度預算數 3,000 萬元，較上年度預算數 3,000 萬元，無增減。

臺北市立大學校務發展基金

業務計畫及預算概要

中華民國 110 年度

8. 學校教學研究補助收入本年度預算數 9 億 412 萬 5 千元，較上年度預算數 9 億 412 萬元 5 千元，無增減。
 9. 其他補助收入本年度預算數 295 萬 7 千元，較上年度預算數 0 元，增列 295 萬 7 千元。
 10. 資產使用及權利金收入本年度預算數 6,131 萬 1 千元，較上年度預算數 6,115 萬 7 千元，增列 15 萬 4 千元。
 11. 違規罰款收入本年度預算數 59 萬 6 千元，較上年度預算數 57 萬 6 千元，增列 2 萬元。
 12. 受贈收入本年度預算數 100 萬元，較上年度預算數 100 萬元，無增減。
 13. 雜項收入本年度預算數 134 萬 2 千元，較上年度預算數 134 萬 2 千元，無增減。
- (四) 生產(營運)成本與單位售價或費(利)率比較增減原因之分析：
1. 用人費用本年度預算數 8 億 6,225 萬 4 千元，較上年度預算數 8 億 6,089 萬 9 千元，依業務需要增列 135 萬 5 千元。
 2. 服務費用本年度預算數 2 億 4,781 萬 2 千元，較上年度預算數 2 億 5,567 萬 9 千元，依業務需要減列 786 萬 7 千元。
 3. 材料及用品費本年度預算數 5,822 萬 5 千元，較上年度預算數 5,238 萬 9 千元，依業務需要核實增列 583 萬 6 千元。
 4. 租金與利息本年度預算數 1,429 萬 7 千元，較上年度預算數 1,274 萬元，依業務需要核實增列 155 萬 7 千元。
 5. 折舊、折耗及攤銷本年度預算數 3 億 650 萬 9 千元，較上年度預算數 3 億 1,067 萬 3 千元，依業務需要減列 416 萬 4 千元。
 6. 稅捐、規費 (強制費)本年度預算數 220 萬 2 千元，較上年度預算數 221 萬元，依業務需要核實減列 8 千元。
 7. 會費、捐助、補助、分攤、救助(濟)與交流活動費本年度預算數 4,124 萬元，較上年度預算數 4,350 萬 9 千元，依業務需要核實減列 226 萬 9 千元。
 8. 其他本年度預算數 1,038 萬 4 千元，較上年度預算數 1,180 萬 1 千元，依業務需要核實減列 141 萬 7 千元。

臺北市立大學校務發展基金

補辦預算明細表

中華民國110年度

單位：新臺幣元

| 項 目 | 金 額 | 辦理年度 | 說 明 |
|-------------|------------|------|---|
| 合計 | 20,998,000 | | |
| 固定資產之建設改良擴充 | 20,998,000 | | |
| 機械及設備 | 7,885,000 | 108 | |
| 筆記型電腦 | 24,000 | | 108年9月6日北市教綜字第1083083983號函同意先行辦理，本項為教育部補助108年高教深耕計畫。 |
| 動作連拍器 | 134,000 | | 108年12月24日府授教綜字第1083119960號函同意先行辦理，本項為教育部體育署補助108年重點大專校院奧亞運競賽種類器材及改善運動訓練環境計畫。 |
| 空手道專用計時計分器 | 172,000 | | 108年12月24日府授教綜字第1083119960號函同意先行辦理，本項為教育部體育署補助108年重點大專校院奧亞運競賽種類器材及改善運動訓練環境計畫。 |
| 筆記型電腦 | 28,000 | | 108年9月6日北市教綜字第1083083983號函同意先行辦理，本項為教育部補助108年高教深耕計畫。 |
| 高速相機 | 126,000 | | 108年12月24日府授教綜字第1083119960號函同意先行辦理，本項為教育部體育署補助108年重點大專校院奧亞運競賽種類器材及改善運動訓練環境計畫，2臺*每臺63,000元。 |
| 筆記型電腦 | 40,000 | | 108年9月6日北市教綜字第1083083983號函同意先行辦理，本項為科技部補助珍.亞當斯的弱勢者教育理念及其在美國睦鄰組織運動中的具體作為。 |
| 平板電腦 | 35,000 | | 108年12月24日府授教綜字第1083119960號函同意先行辦理，本項為科技部補助認知診斷模式的發展與應用：模式的擴展與電腦化適性測驗的運用。 |
| 筆記型電腦 | 64,000 | | 108年12月24日府授教綜字第1083119960號函同意先行辦理，本項為科技部補助認知診斷模式的發展與應用：模式的擴展與電腦化適性測驗的運用。 |
| 碎紙機 | 14,000 | | 108年9月6日北市教綜字第1083083983號函同意先行辦理，本項為教育部補助108年高教深耕計畫。 |
| 筆記型電腦 | 33,000 | | 108年12月24日府授教綜字第1083119960號函同意先行辦理，本項為科技部補助父母教養與青少年性格對青少年內外化行為之影響(II)。 |
| 桌上型電腦 | 36,000 | | 108年12月24日府授教綜字第1083119960號函同意先行辦理，本項為科技部補助學童對角與角測量的概念與解題表現之探討暨發展以研究為基礎之強化學童角概念理解與角測量能力的課程與教學試驗及其成效之探討。 |
| 桌上型電腦 | 50,000 | | 108年12月24日府授教綜字第1083119960號函同意先行辦理，本項為科技部補助中小學視覺藝術教師之數位教學素養、教學信念與教學實踐(I)。 |
| 電腦主機設備 | 27,000 | | 108年9月6日北市教綜字第1083083983號函同意先行辦理，本項為科技部補助以語料庫及多模態言談分析方法探究部落格商業贊助文。 |
| 筆記型電腦 | 31,000 | | 108年9月6日北市教綜字第1083083983號函同意先行辦理，本項為科技部補助虛擬實境科技融入中學跨學科課程暨應用推廣計畫(政大附中)子計畫二課程評量指標與工具之研究。 |
| 數值運算處理設備 | 29,000 | | 108年9月6日北市教綜字第1083083983號函同意先行辦理，本項為科技部補助皺褶蜂窩晶格結構中的自旋力矩。 |
| 高壓碳棒 | 120,000 | | 108年12月24日府授教綜字第1083119960號函同意先行辦理，本項為科技部補助多目標導向之可彈性連接、變階DC-AC轉換模組設計。 |

臺北市立大學校務發展基金

補辦預算明細表

中華民國110年度

單位：新臺幣元

| 項 目 | 金 額 | 辦 理 年 度 | 說 明 |
|--------------|---------|------------|---|
| 可攜式擴充型電化學分析儀 | 440,000 | | 108年12月24日府授教綜字第1083119960號函同意先行辦理，本項為科技部補助含層狀過渡金屬硫族化物之功能性光電極於太陽能燃料生產之應用。 |
| 紅外光束分析儀 | 220,000 | | 108年12月24日府授教綜字第1083119960號函同意先行辦理，本項為科技部補助超短脈衝向量流渦光束在少模與多模光纖中之時空特性研究。 |
| 桌上型電腦 | 68,000 | | 108年9月6日北市教綜字第1083083983號函同意先行辦理，本項為科技部補助模擬未來氣候變遷情境下颱風干擾對生態系結構、碳與氮循環之影響，2部*每部34,000元。 |
| 伺服器 | 236,000 | | 108年9月6日北市教綜字第1083083983號函同意先行辦理，本項為教育部補助108年高教深耕計畫。 |
| 桌上型電腦及記憶體 | 19,000 | | 108年12月24日府授教綜字第1083119960號函同意先行辦理，本項為科技部補助東亞夏季季風年代際變化:不同洋盆海溫的影響(II)。 |
| 光控模擬生長箱 | 290,000 | | 108年12月24日府授教綜字第1083119960號函同意先行辦理，本項為科技部補助桑寄生科植物胞器之形態與基因體演化研究。 |
| 筆記型電腦 | 46,000 | | 108年9月6日北市教綜字第1083083983號函同意先行辦理，本項為科技部補助多重Zeta和Zeta-Star值。 |
| 印表機 | 12,000 | | 108年12月24日府授教綜字第1083119960號函同意先行辦理，本項為科技部補助探討特殊的 Hessenberg 行列式。 |
| 筆記型電腦 | 60,000 | | 108年9月6日北市教綜字第1083083983號函同意先行辦理，本項為科技部補助107年度「一些叢集斯坦納樹問題之研究」。 |
| 開發板 | 44,000 | | 108年9月6日北市教綜字第1083083983號函同意先行辦理，本項為科技部補助利用移動偵測和深度學習之「你只看一次版本2」在雪山隧道中進行車輛偵測、計數、比對和車速估測。 |
| 電腦主機 | 43,000 | | 108年12月24日府授教綜字第1083119960號函同意先行辦理，本項為科技部補助數位遊戲編撰工具之開發及教學應用。 |
| 人工智慧深度學習平台 | 190,000 | | 108年12月24日府授教綜字第1083119960號函同意先行辦理，本項為科技部補助在無雨的快速公路上利用深度學習之YOLOv3和SSD進行24小時車輛偵測(第一年)。 |
| 筆記型電腦 | 94,000 | | 108年12月24日府授教綜字第1083119960號函同意先行辦理，本項為科技部補助在無雨的快速公路上利用深度學習之YOLOv3和SSD進行24小時車輛偵測(第一年)。 |
| 筆記型電腦 | 37,000 | | 108年9月6日北市教綜字第1083083983號函同意先行辦理，本項為科技部補助建構桃園捷運附屬事業營收評估模式。 |
| 單槍投影機 | 100,000 | | 108年9月6日北市教綜字第1083083983號函同意先行辦理，本項為教育部補助108年高教深耕計畫，2臺*每臺50,000元。 |
| 筆記型電腦 | 21,000 | | 108年12月24日府授教綜字第1083119960號函同意先行辦理，本項為科技部補助比較長期肚皮舞、瑜珈及協同環形運動訓練對中高齡女性族群之體適能、系統性發炎與代謝適能之效益。 |
| 坐姿體前彎檢測器材 | 27,000 | | 108年12月24日府授教綜字第1083119960號函同意先行辦理，本項為科技部補助比較長期肚皮舞、瑜珈及協同環形運動訓練對中高齡女性族群之體適能、 |

臺北市立大學校務發展基金

補辦預算明細表

中華民國110年度

單位：新臺幣元

| 項 目 | 金 額 | 辦 理 年 度 | 說 明 |
|-----------|---------|------------|--|
| 棒球轉動慣量測量儀 | 90,000 | | 系統性發炎與代謝適能之效益。 108年9月6日北市教綜字第1083083983號函同意先行辦理，本項為科技部補助棒球球體耐用性系列研究(II)。 |
| 外骨骼機器人原型機 | 300,000 | | 108年12月24日府授教綜字第1083119960號函同意先行辦理，本項為科技部補助精準舉重金牌運動科學之路(重點主題:運動科學訓練)。 |
| 攝影機 | 95,000 | | 108年12月24日府授教綜字第1083119960號函同意先行辦理，本項為科技部補助精準舉重金牌運動科學之路(重點主題運動科學訓練)，2臺*每臺47,500元。 |
| 加速規 | 40,000 | | 108年12月24日府授教綜字第1083119960號函同意先行辦理，本項為科技部補助核心穩定度對棒球投擲下肢推蹬力量傳遞的影響。 |
| 筆記型電腦 | 50,000 | | 108年9月6日北市教綜字第1083083983號函同意先行辦理，本項為科技部補助室內外空氣污染物與日常活動及生理節律基因對於慢性發炎呼吸道疾病之效應與交互作用。 |
| 印刷滾筒 | 252,000 | | 108年9月6日北市教綜字第1083083983號函同意先行辦理，本項為教育部補助108年高教深耕計畫，6支*每支42,000元。 |
| 個人電腦 | 32,000 | | 108年9月6日北市教綜字第1083083983號函同意先行辦理，本項為科技部補助由關係自我建構與自我參照的觀點來探討反菸廣告如何停止青少年的抽菸意圖。 |
| 筆記型電腦 | 50,000 | | 108年12月24日府授教綜字第1083119960號函同意先行辦理，本項為科技部補助氣候變遷下不同群體與社會資源之都市居民因應複合災害之個體韌性、風險認知與調適決策行為模式之分析(I)。 |
| 環境行為調查設備 | 288,000 | | 108年12月24日府授教綜字第1083119960號函同意先行辦理，本項為科技部補助以空間型構及社群網絡分析方法探討都市規劃對社群關係之影響。 |
| 熱指數儀 | 13,000 | | 108年12月24日府授教綜字第1083119960號函同意先行辦理，本項為科技部補助氣候變遷下都市發展調適策略之研究－總計畫暨子計畫：因應氣候變遷之都市設計調適策略研究(I)。 |
| 熱指數儀 | 13,000 | | 108年12月24日府授教綜字第1083119960號函同意先行辦理，本項為科技部補助氣候變遷下都市發展調適策略之研究－總計畫暨子計畫：因應氣候變遷之都市設計調適策略研究(I)。 |
| 熱指數儀 | 26,000 | | 108年12月24日府授教綜字第1083119960號函同意先行辦理，本項為科技部補助氣候變遷下都市發展調適策略之研究－總計畫暨子計畫：因應氣候變遷之都市設計調適策略研究(I)，2組*每組13,000元。 |
| 空氣清淨機 | 40,000 | | 108年9月6日北市教綜字第1083083983號函同意先行辦理，本項為教育部補助108年高教深耕計畫，2臺*每臺20,000元。 |
| 單槍投影機 | 38,000 | | 108年9月6日北市教綜字第1083083983號函同意先行辦理，本項為教育部補助108年高教深耕計畫。 |
| 紙模切割機 | 90,000 | | 108年9月6日北市教綜字第1083083983號函同意先行辦理，本項為教育部補助108年高教深耕計畫。 |
| 桌上型電腦 | 261,000 | | 108年12月24日府授教綜字第1083119960號函同意先行辦理，本項為教育部補助108年高教深耕計畫，9部*每部29,000元。 |

臺北市立大學校務發展基金

補辦預算明細表

中華民國110年度

單位：新臺幣元

| 項 目 | 金 額 | 辦理年度 | 說 明 |
|----------------|---------|------|---|
| 筆記型電腦 | 46,000 | | 108年12月24日府授教綜字第1083119960號函同意先行辦理，本項為教育部補助108年高教深耕計畫。 |
| 彩色印表機 | 20,000 | | 108年12月24日府授教綜字第1083119960號函同意先行辦理，本項為教育部補助108年高教深耕計畫。 |
| 彩色印表機 | 12,000 | | 108年12月24日府授教綜字第1083119960號函同意先行辦理，本項為教育部補助108年高教深耕計畫。 |
| 口袋雲台攝影機 | 13,000 | | 108年12月24日府授教綜字第1083119960號函同意先行辦理，本項為教育部補助108年高教深耕計畫。 |
| 運動攝影機 | 25,000 | | 108年12月24日府授教綜字第1083119960號函同意先行辦理，本項為教育部補助108年高教深耕計畫。 |
| 運動攝影機 | 20,000 | | 108年12月24日府授教綜字第1083119960號函同意先行辦理，本項為教育部補助108年高教深耕計畫。 |
| 360度攝影機 | 20,000 | | 108年12月24日府授教綜字第1083119960號函同意先行辦理，本項為教育部補助108年高教深耕計畫。 |
| 短焦型攝影機 | 46,000 | | 108年12月24日府授教綜字第1083119960號函同意先行辦理，本項為教育部補助108年高教深耕計畫。 |
| 三軸穩定器 | 17,000 | | 108年12月24日府授教綜字第1083119960號函同意先行辦理，本項為教育部補助108年高教深耕計畫。 |
| 投影機 | 52,000 | | 108年12月24日府授教綜字第1083119960號函同意先行辦理，本項為教育部補助108年高教深耕計畫。 |
| 360度相機 | 32,000 | | 108年12月24日府授教綜字第1083119960號函同意先行辦理，本項為教育部補助108年高教深耕計畫，2臺*每臺16,000元。 |
| 空拍機 | 32,000 | | 108年12月24日府授教綜字第1083119960號函同意先行辦理，本項為教育部補助108年高教深耕計畫。 |
| 空拍機 | 25,000 | | 108年12月24日府授教綜字第1083119960號函同意先行辦理，本項為教育部補助108年高教深耕計畫。 |
| 空拍機 | 63,000 | | 108年12月24日府授教綜字第1083119960號函同意先行辦理，本項為教育部補助108年高教深耕計畫。 |
| 空拍機 | 93,000 | | 108年12月24日府授教綜字第1083119960號函同意先行辦理，本項為教育部補助108年高教深耕計畫。 |
| 筆記型電腦 | 48,000 | | 108年12月24日府授教綜字第1083119960號函同意先行辦理，本項為教育部補助108年高教深耕計畫，2部*每部24,000元。 |
| 資料庫主機 | 945,000 | | 108年12月24日府授教綜字第1083119960號函同意先行辦理，本項為教育部補助108年高教深耕計畫。 |
| 筆記型電腦 | 24,000 | | 108年12月24日府授教綜字第1083119960號函同意先行辦理，本項為教育部補助108年高教深耕計畫。 |
| 彩色印表機 | 53,000 | | 108年12月24日府授教綜字第1083119960號函同意先行辦理，本項為教育部補助108年高教深耕計畫。 |
| 觸控螢幕 | 120,000 | | 108年12月24日府授教綜字第1083119960號函同意先行辦理，本項為教育部補助108年高教深耕計畫，2臺*每臺60,000元。 |
| 數位相機 | 14,000 | | 108年12月24日府授教綜字第1083119960號函同意先行辦理，本項為教育部補助108年高教深耕計畫。 |
| 數位攝影機 | 15,000 | | 108年12月24日府授教綜字第1083119960號函同意先行辦理，本項為教育部補助108年高教深耕計畫。 |
| 數位相機 | 12,000 | | 108年12月24日府授教綜字第1083119960號函同意先行辦理，本項為教育部補助108年高教深耕計畫。 |
| 導覽系統影音串流控制增值模組 | 18,000 | | 108年12月24日府授教綜字第1083119960號函同意先行辦理，本項為教育部補助108年高教深耕計畫。 |
| 物理跨領域實驗儀器組 | 119,000 | | 108年12月24日府授教綜字第1083119960號函同意先行辦理，本項為教育部補助108年高教深耕計畫。 |

臺北市立大學校務發展基金

補辦預算明細表

中華民國110年度

單位：新臺幣元

| 項 目 | 金 額 | 辦 理 年 度 | 說 明 |
|---------|---------|------------|--|
| 數位相機 | 14,000 | | 108年12月24日府授教綜字第1083119960號函同意先行辦理，本項為教育部補助108年高教深耕計畫。 |
| 無線導覽系統 | 24,000 | | 108年12月24日府授教綜字第1083119960號函同意先行辦理，本項為教育部補助108年高教深耕計畫。 |
| 外接式固定硬碟 | 13,000 | | 108年12月24日府授教綜字第1083119960號函同意先行辦理，本項為教育部補助108年高教深耕計畫。 |
| 桌上型電腦 | 92,000 | | 108年12月24日府授教綜字第1083119960號函同意先行辦理，本項為教育部補助108年高教深耕計畫，2部*每部46,000元。 |
| 筆記型電腦 | 45,000 | | 108年12月24日府授教綜字第1083119960號函同意先行辦理，本項為教育部補助108年高教深耕計畫。 |
| 3D列印機 | 36,000 | | 108年12月24日府授教綜字第1083119960號函同意先行辦理，本項為教育部補助108年高教深耕計畫。 |
| 筆記型電腦 | 49,000 | | 108年12月24日府授教綜字第1083119960號函同意先行辦理，本項為教育部補助108年高教深耕計畫。 |
| 平板電腦 | 70,000 | | 108年12月24日府授教綜字第1083119960號函同意先行辦理，本項為教育部補助108年高教深耕計畫，7部*每部10,000元。 |
| 平板電腦 | 130,000 | | 108年12月24日府授教綜字第1083119960號函同意先行辦理，本項為教育部補助108年高教深耕計畫，10部*每部13,000元。 |
| 平板電腦 | 34,000 | | 108年12月24日府授教綜字第1083119960號函同意先行辦理，本項為教育部補助108年高教深耕計畫。 |
| 視訊會議系統 | 32,000 | | 108年12月24日府授教綜字第1083119960號函同意先行辦理，本項為教育部補助108年高教深耕計畫。 |
| 視訊會議系統 | 15,000 | | 108年12月24日府授教綜字第1083119960號函同意先行辦理，本項為教育部補助108年高教深耕計畫。 |
| 筆記型電腦 | 21,000 | | 108年12月24日府授教綜字第1083119960號函同意先行辦理，本項為教育部補助108年高教深耕計畫。 |
| 平板電腦 | 91,000 | | 108年12月24日府授教綜字第1083119960號函同意先行辦理，本項為教育部補助108年高教深耕計畫，7部*每部13,000元。 |
| 平板電腦 | 36,000 | | 108年12月24日府授教綜字第1083119960號函同意先行辦理，本項為教育部補助108年高教深耕計畫，3部*每部12,000元。 |
| 工作站 | 144,000 | | 108年12月24日府授教綜字第1083119960號函同意先行辦理，本項為教育部補助108年高教深耕計畫，2部*每部72,000元。 |
| 伺服器 | 70,000 | | 108年12月24日府授教綜字第1083119960號函同意先行辦理，本項為教育部補助108年高教深耕計畫。 |
| 螢幕 | 24,000 | | 108年12月24日府授教綜字第1083119960號函同意先行辦理，本項為教育部補助108年高教深耕計畫，2臺*每臺12,000元。 |
| 互動式觸控螢幕 | 70,000 | | 108年12月24日府授教綜字第1083119960號函同意先行辦理，本項為教育部補助108年高教深耕計畫。 |
| 3D印表機 | 98,000 | | 108年12月24日府授教綜字第1083119960號函同意先行辦理，本項為教育部補助108年高教深耕計畫，2臺*每臺49,000元。 |
| 3D掃描器 | 63,000 | | 108年12月24日府授教綜字第1083119960號函同意先行辦理，本項為教育部補助108年高教深耕計畫，3臺*每臺21,000元。 |
| 網路交換器 | 42,000 | | 108年12月24日府授教綜字第1083119960號函同意先行辦理，本項為教育部補助108年高教深耕計畫。 |

臺北市立大學校務發展基金

補辦預算明細表

中華民國110年度

單位：新臺幣元

| 項 目 | 金 額 | 辦理 年度 | 說 明 |
|---------|-----------|---|--|
| 不斷電系統 | 16,000 | 109 | 108年12月24日府授教綜字第1083119960號函同意先行辦理，本項為教育部補助108年高教深耕計畫。 |
| 數位多功能講桌 | 184,000 | | 108年12月24日府授教綜字第1083119960號函同意先行辦理，本項為教育部補助108年高教深耕計畫，2臺*每臺92,000元。 |
| 機械及設備 | 2,019,000 | | 109年4月8日府授教綜字第1093029843號函同意先行辦理，本項為教育部補助108年高教深耕計畫。 |
| 平板電腦 | 30,000 | | 109年4月8日府授教綜字第1093029843號函同意先行辦理，本項為教育部補助108年高教深耕計畫。 |
| 筆記型電腦 | 40,000 | | 109年4月8日府授教綜字第1093029843號函同意先行辦理，本項為教育部補助108年高教深耕計畫。 |
| 單眼相機 | 99,000 | | 109年4月8日府授教綜字第1093029843號函同意先行辦理，本項為教育部補助108年高教深耕計畫。 |
| 筆記型電腦 | 65,000 | | 109年4月8日府授教綜字第1093029843號函同意先行辦理，本項為教育部補助108年高教深耕計畫。 |
| 短焦投影機 | 37,000 | | 109年4月8日府授教綜字第1093029843號函同意先行辦理，本項為教育部補助108年高教深耕計畫，2臺*每臺18,500元。 |
| 數位攝影機 | 32,000 | | 109年4月8日府授教綜字第1093029843號函同意先行辦理，本項為教育部補助108年高教深耕計畫。 |
| 彩色印表機 | 12,000 | | 109年4月8日府授教綜字第1093029843號函同意先行辦理，本項為教育部補助108年高教深耕計畫。 |
| 桌上型電腦 | 90,000 | | 109年4月8日府授教綜字第1093029843號函同意先行辦理，本項為教育部補助108年高教深耕計畫，4部*每部22,500元。 |
| 攝影機 | 17,000 | | 109年4月8日府授教綜字第1093029843號函同意先行辦理，本項為教育部補助108年高教深耕計畫。 |
| 不斷電系統 | 16,000 | | 109年4月8日府授教綜字第1093029843號函同意先行辦理，本項為教育部補助108年高教深耕計畫。 |
| 筆記型電腦 | 61,000 | | 109年4月8日府授教綜字第1093029843號函同意先行辦理，本項為教育部補助108年高教深耕計畫。 |
| 虛擬裝置 | 25,000 | | 109年4月8日府授教綜字第1093029843號函同意先行辦理，本項為教育部補助108年高教深耕計畫。 |
| 空氣循環清淨機 | 20,000 | | 109年4月8日府授教綜字第1093029843號函同意先行辦理，本項為教育部補助108年高教深耕計畫。 |
| 平板電腦 | 17,000 | | 109年4月8日府授教綜字第1093029843號函同意先行辦理，本項為教育部補助108年高教深耕計畫。 |
| 平板電腦 | 25,000 | | 109年4月8日府授教綜字第1093029843號函同意先行辦理，本項為教育部補助「107年教育部教學實踐研究計畫」-以「國小為基地課程設計模式」重建課程議題與實務之教學行動研究。 |
| 數位攝影機 | 30,000 | | 109年4月8日府授教綜字第1093029843號函同意先行辦理，本項為教育部補助108教學實踐研究計畫-以模擬伴侶/家庭訓練模式提升伴侶與家庭諮商核心能力：教案發展。 |
| 筆記型電腦 | 30,000 | | 109年4月8日府授教綜字第1093029843號函同意先行辦理，本項為科技部補助使用「生理訊號」與「深度學習」分析技職體系學生學習餐旅英語成效與歷程。 |
| 筆記型電腦 | 68,000 | 109年6月10日府授教綜字第1093052719號函同意先行辦理，本項為科技部補助作答表現下降與不可忽略的遺漏值的心理計量模式之發展與應用。 | |
| 筆記型電腦 | 37,000 | 109年4月8日府授教綜字第1093029843號函同意先行辦理，本項為科技部補助超短脈衝渦流向量光束之 | |

臺北市立大學校務發展基金

補辦預算明細表

中華民國110年度

單位：新臺幣元

| 項 目 | 金 額 | 辦 理 年 度 | 說 明 |
|-------------------|---------|------------|--|
| 邏輯分析儀 | 160,000 | | 時空演化特性研究。 109年4月8日府授教綜字第1093029843號函同意先行辦理，本項為科技部補助可疊接型三相五階雙降壓變流器模組之設計及多層疊階高壓併網自主式控制。 |
| 濺鍍機 | 205,000 | | 109年4月8日府授教綜字第1093029843號函同意先行辦理，本項為科技部補助含層狀過渡金屬硫族化物之功能性光電極於太陽能燃料生產之應用。 |
| 高速加熱攪拌器 | 31,000 | | 109年6月10日府授教綜字第1093052719號函同意先行辦理，本項為科技部補助含層狀過渡金屬硫族化物之功能性光電極於太陽能燃料生產之應用。 |
| 加熱攪拌器 | 50,000 | | 109年6月10日府授教綜字第1093052719號函同意先行辦理，本項為科技部補助含層狀過渡金屬硫族化物之功能性光電極於太陽能燃料生產之應用，2套*每套25,000元。 |
| 個人電腦 | 33,000 | | 109年4月8日府授教綜字第1093029843號函同意先行辦理，本項為科技部補助東亞夏季風年代際變化:不同洋盆海溫的影響(III)。 |
| 高速梯度熱循環儀 | 220,000 | | 109年6月10日府授教綜字第1093052719號函同意先行辦理，本項為科技部補助桑寄生科植物胞器之形態與基因體演化研究。 |
| 空拍機 | 71,000 | | 109年6月10日府授教綜字第1093052719號函同意先行辦理，本項為科技部補助利用遙測影像與生態系模式估算崩塌的生物量損失與碳、氮循環之變化。 |
| 加速規 | 89,000 | | 109年4月8日府授教綜字第1093029843號函同意先行辦理，本項為科技部補助職業久坐行為對員工健康風險與介入策略之研究，4個*每個22,250元。 |
| 無線加速度器舉重生物力學收集感應器 | 30,000 | | 109年4月8日府授教綜字第1093029843號函同意先行辦理，本項為科技部補助精準舉重金牌運動科學之路(重點主題運動科學訓練)，2臺*每臺15,000元。 |
| 多功能訊號擷取輸出伺服器 | 40,000 | | 109年4月8日府授教綜字第1093029843號函同意先行辦理，本項為科技部補助精準舉重金牌運動科學之路(重點主題運動科學訓練)，2臺*每臺20,000元。 |
| 第二代外骨骼機器人 | 300,000 | | 109年6月10日府授教綜字第1093052719號函同意先行辦理，本項為科技部補助精準舉重金牌運動科學之路(重點主題運動科學訓練)。 |
| 360度全景相機與資料處理電腦 | 39,000 | | 109年4月8日府授教綜字第1093029843號函同意先行辦理，本項為科技部補助以空間型構及社群網絡分析方法探討都市規劃對社群關係之影響。 |
| 交通及運輸設備 | 78,000 | 108 | |
| 擴音機 | 25,000 | | 108年12月24日府授教綜字第1083119960號函同意先行辦理，本項為教育部補助108年高教深耕計畫。 |
| 監視器 | 40,000 | | 108年12月24日府授教綜字第1083119960號函同意先行辦理，本項為教育部補助108年高教深耕計畫，4臺*每臺10,000元。 |
| 藍芽揚聲器 | 13,000 | | 108年12月24日府授教綜字第1083119960號函同意先行辦理，本項為教育部補助108年高教深耕計畫。 |
| 交通及運輸設備 | 98,000 | 109 | |
| 攜帶式微型氣象站 | 98,000 | | 109年4月8日府授教綜字第1093029843號函同意先行辦理，本項為科技部補助氣候變遷下都市發展調適策略之研究—總計畫暨子計畫：因應氣候變遷之都市設計調適策略研究(I)。 |

臺北市立大學校務發展基金

補辦預算明細表

中華民國110年度

單位：新臺幣元

| 項 目 | 金 額 | 辦理年度 | 說 明 |
|-----------|-----------|------|--|
| 什項設備 | 8,739,000 | 108 | |
| 冰箱 | 30,000 | | 108年9月6日北市教綜字第1083083983號函同意先行辦理，本項為教育部補助108年度教育部補助大專校院招收及輔導身心障礙學生工作計畫經費，2臺*每臺15,000元。 |
| 冰箱 | 16,000 | | 108年9月6日北市教綜字第1083083983號函同意先行辦理，本項為教育部補助108年度教育部補助大專校院招收及輔導身心障礙學生工作計畫經費。 |
| 西文電子書 | 523,000 | | 108年12月24日府授教綜字第1083119960號函同意先行辦理，本項為教育部補助高教深耕計畫。 |
| 雷射治療儀 | 170,000 | | 108年9月6日北市教綜字第1083083983號函同意先行辦理，本項為教育部體育署補助108年重點大專校院奧亞運競賽種類器材及改善運動訓練環境計畫。 |
| 震動按摩槍 | 41,000 | | 108年9月6日北市教綜字第1083083983號函同意先行辦理，本項為教育部體育署補助108年重點大專校院奧亞運競賽種類器材及改善運動訓練環境計畫。 |
| 練習用包膠鐵片組 | 121,000 | | 108年12月24日府授教綜字第1083119960號函同意先行辦理，本項為教育部體育署補助108年重點大專校院奧亞運競賽種類器材及改善運動訓練環境計畫。 |
| 奧林匹克包膠鐵片組 | 176,000 | | 108年12月24日府授教綜字第1083119960號函同意先行辦理，本項為教育部體育署補助108年重點大專校院奧亞運競賽種類器材及改善運動訓練環境計畫。 |
| 詩欣館照明燈具改善 | 760,000 | | 108年12月24日府授教綜字第1083119960號函同意先行辦理，本項為教育部體育署補助108年重點大專校院奧亞運競賽種類器材及改善運動訓練環境計畫。 |
| 詩欣館照明燈具改善 | 34,000 | | 108年12月24日府授教綜字第1083119960號函同意先行辦理，本項為教育部體育署補助108年重點大專校院奧亞運競賽種類器材及改善運動訓練環境計畫。 |
| 重量訓練用舉重台 | 91,000 | | 108年12月24日府授教綜字第1083119960號函同意先行辦理，本項為教育部體育署補助108年重點大專校院奧亞運競賽種類器材及改善運動訓練環境計畫。 |
| 比賽快壘球棒 | 71,000 | | 108年9月6日北市教綜字第1083083983號函同意先行辦理，本項為教育部體育署補助108年重點大專校院奧亞運競賽種類器材及改善運動訓練環境計畫。 |
| 比賽快壘球棒 | 71,000 | | 108年9月6日北市教綜字第1083083983號函同意先行辦理，本項為教育部體育署補助108年重點大專校院奧亞運競賽種類器材及改善運動訓練環境計畫。 |
| 捕手護具 | 37,000 | | 108年9月6日北市教綜字第1083083983號函同意先行辦理，本項為教育部體育署補助108年重點大專校院奧亞運競賽種類器材及改善運動訓練環境計畫。 |
| 壘球棒 | 99,000 | | 108年12月24日府授教綜字第1083119960號函同意先行辦理，本項為教育部體育署補助108年重點大專校院奧亞運競賽種類器材及改善運動訓練環境計畫。 |
| 壘球用擋網 | 81,000 | | 108年12月24日府授教綜字第1083119960號函同意先行辦理，本項為教育部體育署補助108年重點大專校院奧亞運競賽種類器材及改善運動訓練環境計畫。 |
| 桌球桌 | 347,000 | | 108年12月24日府授教綜字第1083119960號函同意先行辦理，本項為教育部體育署補助108年重點大專校院奧亞運競賽種類器材及改善運動訓練環境計畫。 |
| 壘球用擋網 | 81,000 | | 108年12月24日府授教綜字第1083119960號函同意先行辦理，本項為教育部體育署補助108年重點大專校院奧亞運競賽種類器材及改善運動訓練環境計畫。 |

臺北市立大學校務發展基金

補辦預算明細表

中華民國110年度

單位：新臺幣元

| 項 目 | 金 額 | 辦 理 年 度 | 說 明 |
|--------------|---------|------------|---|
| 羽球地墊 | 320,000 | | 108年12月24日府授教綜字第1083119960號函同意先行辦理，本項為教育部體育署補助108年重點大專校院奧亞運競賽種類器材及改善運動訓練環境計畫，2組*每組160,000元。 |
| 加速度訓練器 | 84,000 | | 108年12月24日府授教綜字第1083119960號函同意先行辦理，本項為教育部體育署補助108年重點大專校院奧亞運競賽種類器材及改善運動訓練環境計畫，3個*每個28,000元。 |
| 抗力繩30米 | 13,000 | | 108年12月24日府授教綜字第1083119960號函同意先行辦理，本項為教育部體育署補助108年重點大專校院奧亞運競賽種類器材及改善運動訓練環境計畫。 |
| 正集團訓練器 | 153,000 | | 108年12月24日府授教綜字第1083119960號函同意先行辦理，本項為教育部體育署補助108年重點大專校院奧亞運競賽種類器材及改善運動訓練環境計畫。 |
| 負重式肌力訓練座 | 90,000 | | 108年12月24日府授教綜字第1083119960號函同意先行辦理，本項為教育部體育署補助108年重點大專校院奧亞運競賽種類器材及改善運動訓練環境計畫，6座*每座15,000元。 |
| 自行車專用功率器 | 211,000 | | 108年9月6日北市教綜字第1083083983號函同意先行辦理，本項為教育部體育署補助108年重點大專校院奧亞運競賽種類器材及改善運動訓練環境計畫。 |
| 多功能下拉背部訓練機 | 120,000 | | 108年9月6日北市教綜字第1083083983號函同意先行辦理，本項為教育部體育署補助108年重點大專校院奧亞運競賽種類器材及改善運動訓練環境計畫。 |
| 動態擴大腿伸張訓練機 | 120,000 | | 108年9月6日北市教綜字第1083083983號函同意先行辦理，本項為教育部體育署補助108年重點大專校院奧亞運競賽種類器材及改善運動訓練環境計畫。 |
| 輪胎麻繩訓練組 | 99,000 | | 108年9月6日北市教綜字第1083083983號函同意先行辦理，本項為教育部體育署補助108年重點大專校院奧亞運競賽種類器材及改善運動訓練環境計畫，3組*每組33,000元。 |
| 電子護具 | 162,000 | | 108年9月6日北市教綜字第1083083983號函同意先行辦理，本項為教育部體育署補助108年重點大專校院奧亞運競賽種類器材及改善運動訓練環境計畫。 |
| 電子護胸發射器 | 45,000 | | 108年9月6日北市教綜字第1083083983號函同意先行辦理，本項為教育部體育署補助108年重點大專校院奧亞運競賽種類器材及改善運動訓練環境計畫。 |
| 電子護頭髮射器 | 45,000 | | 108年9月6日北市教綜字第1083083983號函同意先行辦理，本項為教育部體育署補助108年重點大專校院奧亞運競賽種類器材及改善運動訓練環境計畫。 |
| 電子護具接收器 | 63,000 | | 108年9月6日北市教綜字第1083083983號函同意先行辦理，本項為教育部體育署補助108年重點大專校院奧亞運競賽種類器材及改善運動訓練環境計畫。 |
| 電子頭盔 | 135,000 | | 108年9月6日北市教綜字第1083083983號函同意先行辦理，本項為教育部體育署補助108年重點大專校院奧亞運競賽種類器材及改善運動訓練環境計畫。 |
| 慣性阻力訓練機 | 140,000 | | 108年9月6日北市教綜字第1083083983號函同意先行辦理，本項為教育部體育署補助108年重點大專校院奧亞運競賽種類器材及改善運動訓練環境計畫。 |
| 無線雙頻肌電加速規感應器 | 157,000 | | 108年9月6日北市教綜字第1083083983號函同意先行辦理，本項為教育部體育署補助108年重點大專校院奧亞運競賽種類器材及改善運動訓練環境計畫。 |
| 推桿調整系統 | 190,000 | | 108年12月24日府授教綜字第1083119960號函同意先行辦理，本項為教育部體育署補助108年重點大專校院奧亞運競賽種類器材及改善運動訓練環境計畫。 |

臺北市立大學校務發展基金

補辦預算明細表

中華民國110年度

單位：新臺幣元

| 項 目 | 金 額 | 辦 理 年 度 | 說 明 |
|------------|-----------|------------|---|
| 三分鐘登階測試儀 | 15,000 | | 院奧亞運競賽種類器材及改善運動訓練環境計畫。 108年12月24日府授教綜字第1083119960號函同意先行辦理，本項為科技部補助比較長期肚皮舞、瑜珈及協同環形運動訓練對中高齡女性族群之體適能、系統性發炎與代謝適能之效益。 |
| 攜帶型舉重分析工作站 | 37,000 | | 108年9月6日北市教綜字第1083083983號函同意先行辦理，本項為科技部補助以機器學習方法為基礎之舉重槓鈴軌跡追蹤演算法及動作診斷系統之研究。 |
| 舉重設備 | 2,200,000 | | 108年12月24日府授教綜字第1083119960號函同意先行辦理，本項為科技部補助精準舉重金牌運動科學之路(重點主題:運動科學訓練)。 |
| 羽球發球機 | 79,000 | | 108年9月6日北市教綜字第1083083983號函同意先行辦理，本項為教育部補助108年高教深耕計畫。 |
| 體組成計 | 22,000 | | 108年9月6日北市教綜字第1083083983號函同意先行辦理，本項為教育部補助108年高教深耕計畫，2臺*每臺11,000元。 |
| 標準型皮脂夾 | 11,000 | | 108年9月6日北市教綜字第1083083983號函同意先行辦理，本項為教育部補助108年高教深耕計畫。 |
| 數位檢測訓練組 | 25,000 | | 108年9月6日北市教綜字第1083083983號函同意先行辦理，本項為教育部補助108年高教深耕計畫。 |
| 開放三抽展示書櫃 | 16,000 | | 108年9月6日北市教綜字第1083083983號函同意先行辦理，本項為教育部補助108年高教深耕計畫。 |
| TomTom鼓 | 27,000 | | 108年9月6日北市教綜字第1083083983號函同意先行辦理，本項為教育部補助108年高教深耕計畫。 |
| 小鼓 | 24,000 | | 108年9月6日北市教綜字第1083083983號函同意先行辦理，本項為教育部補助108年高教深耕計畫。 |
| 玻璃拉門木紋鐵櫃 | 50,000 | | 108年9月6日北市教綜字第1083083983號函同意先行辦理，本項為教育部補助108年高教深耕計畫，4座*每座12,500元。 |
| 製冰機 | 90,000 | | 108年9月6日北市教綜字第1083083983號函同意先行辦理，本項為教育部補助108年高教深耕計畫。 |
| 電動銀幕 | 72,000 | | 108年9月6日北市教綜字第1083083983號函同意先行辦理，本項為教育部補助108年高教深耕計畫，6支*每支12,000元。 |
| 沙遊治療物件 | 90,000 | | 108年9月6日北市教綜字第1083083983號函同意先行辦理，本項為教育部補助108年高教深耕計畫，2套*每套45,000元。 |
| 遊戲治療箱 | 35,000 | | 108年9月6日北市教綜字第1083083983號函同意先行辦理，本項為教育部補助108年高教深耕計畫。 |
| 實驗桌 | 30,000 | | 108年12月24日府授教綜字第1083119960號函同意先行辦理，本項為教育部補助108年高教深耕計畫。 |
| 閃光燈 | 16,000 | | 108年12月24日府授教綜字第1083119960號函同意先行辦理，本項為教育部補助108年高教深耕計畫。 |
| 沙發組 | 18,000 | | 108年12月24日府授教綜字第1083119960號函同意先行辦理，本項為教育部補助108年高教深耕計畫。 |
| 分離式一對二冷氣機 | 50,000 | | 108年12月24日府授教綜字第1083119960號函同意先行辦理，本項為教育部補助108年高教深耕計畫。 |
| 空氣清淨機 | 30,000 | | 108年12月24日府授教綜字第1083119960號函同意先行辦理，本項為教育部補助108年高教深耕計畫，2臺*每臺15,000元。 |
| 雙層黑板 | 30,000 | | 108年12月24日府授教綜字第1083119960號函同意先行辦理，本項為教育部補助108年高教深耕計畫，2組*每組15,000元。 |

臺北市立大學校務發展基金

補辦預算明細表

中華民國110年度

單位：新臺幣元

| 項 目 | 金 額 | 辦理 年度 | 說 明 |
|-------------|-----------|----------|--|
| 電腦刺繡機 | 88,000 | | 108年12月24日府授教綜字第1083119960號函同意先行辦理，本項為教育部補助108年高教深耕計畫。 |
| 除濕機 | 16,000 | | 108年12月24日府授教綜字第1083119960號函同意先行辦理，本項為教育部補助108年高教深耕計畫。 |
| 折桌 | 30,000 | | 108年12月24日府授教綜字第1083119960號函同意先行辦理，本項為教育部補助108年高教深耕計畫，3組*每組10,000元。 |
| 玻璃白板 | 40,000 | | 108年12月24日府授教綜字第1083119960號函同意先行辦理，本項為教育部補助108年高教深耕計畫。 |
| 遮光窗簾 | 17,000 | | 108年12月24日府授教綜字第1083119960號函同意先行辦理，本項為教育部補助108年高教深耕計畫。 |
| 遊戲治療行動箱 | 42,000 | | 108年12月24日府授教綜字第1083119960號函同意先行辦理，本項為教育部補助108教學實踐研究計畫-新手遊戲治療師應用配對合作學習法之成效評估與學習經驗之研究，3組*每組14,000元。 |
| 桌球地墊 | 474,000 | | 108年9月6日北市教綜字第1083083983號函同意先行辦理，本項為教育部體育署補助108年重點大專校院奧亞運競賽種類器材及改善運動訓練環境計畫。 |
| 包膠啞鈴組 | 71,000 | | 108年9月6日北市教綜字第1083083983號函同意先行辦理，本項為教育部體育署補助108年重點大專校院奧亞運競賽種類器材及改善運動訓練環境計畫。 |
| 棒壘球記分板 | 98,000 | | 108年9月6日北市教綜字第1083083983號函同意先行辦理，本項為教育部體育署補助108年重點大專校院奧亞運競賽種類器材及改善運動訓練環境計畫。 |
| 什項設備 | 2,179,000 | 109 | |
| 專業型電腦跑步機 | 338,000 | | 109年4月8日府授教綜字第1093029843號函同意先行辦理，本項為教育部體育署補助108年充實體育器材設備，2臺*每臺169,000元。 |
| 飛輪 | 382,000 | | 109年4月8日府授教綜字第1093029843號函同意先行辦理，本項為教育部體育署補助108年充實體育器材設備，8臺*每臺47,750元。 |
| 多功能訓練機 | 187,000 | | 109年4月8日府授教綜字第1093029843號函同意先行辦理，本項為教育部體育署補助108年充實體育器材設備。 |
| Airtrack彈力墊 | 143,000 | | 109年4月8日府授教綜字第1093029843號函同意先行辦理，本項為教育部體育署補助108年充實體育器材設備。 |
| 比賽用廣東獅 | 38,000 | | 109年6月10日府授教綜字第1093052719號函同意先行辦理，本項為教育部體育署補助108年充實體育器材設備，2只*每只19,000元。 |
| 表演用廣東獅 | 44,000 | | 109年6月10日府授教綜字第1093052719號函同意先行辦理，本項為教育部體育署補助108年充實體育器材設備，4只*每只11,000元。 |
| 障礙南獅競賽器材 | 40,000 | | 109年6月10日府授教綜字第1093052719號函同意先行辦理，本項為教育部體育署補助108年充實體育器材設備。 |
| 福建龍 | 40,000 | | 109年6月10日府授教綜字第1093052719號函同意先行辦理，本項為教育部體育署補助108年充實體育器材設備。 |
| 學習環境桌椅組 | 55,000 | | 109年4月8日府授教綜字第1093029843號函同意先行辦理，本項為教育部補助108年高教深耕計畫。 |
| 防焰遮光窗簾 | 54,000 | | 109年4月8日府授教綜字第1093029843號函同意先行辦理，本項為教育部補助108年高教深耕計畫，4組* |

臺北市立大學校務發展基金

補辦預算明細表

中華民國110年度

單位：新臺幣元

| 項 目 | 金 額 | 辦 理 年 度 | 說 明 |
|---------------|---------|------------|--|
| 防焰遮光窗簾 | 68,000 | | 每組13,500元。 109年4月8日府授教綜字第1093029843號函同意先行辦理，本項為教育部補助108年高教深耕計畫，4組*每組17,000元。 |
| 佈告欄 | 45,000 | | 109年4月8日府授教綜字第1093029843號函同意先行辦理，本項為教育部補助108年高教深耕計畫。 |
| 全身活化機 | 309,000 | | 109年4月8日府授教綜字第1093029843號函同意先行辦理，本項為教育部補助108年高教深耕計畫。 |
| 海報欄位 | 80,000 | | 109年4月8日府授教綜字第1093029843號函同意先行辦理，本項為教育部補助108年高教深耕計畫，8組*每組10,000元。 |
| 海報欄位 | 19,000 | | 109年4月8日府授教綜字第1093029843號函同意先行辦理，本項為教育部補助108年高教深耕計畫。 |
| 會議桌 | 24,000 | | 109年4月8日府授教綜字第1093029843號函同意先行辦理，本項為教育部補助108學年度精進及特色計畫，2張*每張12,000元。 |
| 工作桌椅組 | 12,000 | | 109年4月8日府授教綜字第1093029843號函同意先行辦理，本項為教育部補助108學年度精進及特色計畫。 |
| 資料櫃 | 60,000 | | 109年4月8日府授教綜字第1093029843號函同意先行辦理，本項為教育部補助108學年度精進及特色計畫，4組*每組15,000元。 |
| 電動升降桌 | 41,000 | | 109年4月8日府授教綜字第1093029843號函同意先行辦理，本項為科技部補助職業久坐行為對員工健康風險與介入策略之研究，3張*每張13,667元。 |
| 維也納認知執行功能測驗系統 | 200,000 | | 109年6月10日府授教綜字第1093052719號函同意先行辦理，本項為科技部補助每日課後動作遊戲活動改善超重兒童之執行功能、學科成就、自我調節與久坐行為改變：長期追蹤研究。 |

備註：各基金依預算法第88條規定補辦預算，應確係不及編入年度預算，且因經營環境發生重大變遷或正常業務（含執行中央補助款項目）之確實需要，並經主管機關核轉本府核准先行辦理者；不具急迫性之事項，仍應儘可能納入預算辦理。

本 頁 空 白

臺北市立大學校務發展基金

收支餘絀預計表

中華民國110年度

單位：新臺幣千元

| 前年度決算數 | | 科 目 | 本年度預算數 | | | | 上年度預算數 | | 比較增減(一) | |
|-----------|--------|------------|-----------|--------|---------------|--------|-----------|--------|---------|--------|
| 金 額 | % | | 合 計 | % | 本府補助收入及學雜費等收入 | 5項自籌收入 | 金 額 | % | 金 額 | % |
| 1,590,126 | 100.00 | 業務收入 | 1,284,541 | 100.00 | 1,234,385 | 50,156 | 1,276,595 | 100.00 | 7,946 | 0.62 |
| 18,617 | 1.17 | 勞務收入 | 18,455 | 1.44 | 9,548 | 8,907 | 18,600 | 1.46 | -145 | -0.78 |
| 8,510 | 0.54 | 服務收入 | 9,375 | 0.73 | 468 | 8,907 | 9,500 | 0.75 | -125 | -1.32 |
| 215 | 0.01 | 演藝收入 | 225 | 0.02 | 225 | | 245 | 0.02 | -20 | -8.16 |
| 9,892 | 0.62 | 報名費收入 | 8,855 | 0.69 | 8,855 | | 8,855 | 0.69 | 0 | 0.00 |
| 596,698 | 37.52 | 教學收入 | 359,004 | 27.95 | 317,755 | 41,249 | 353,870 | 27.72 | 5,134 | 1.45 |
| 344,640 | 21.67 | 學雜費收入 | 342,134 | 26.63 | 342,134 | | 340,999 | 26.71 | 1,135 | 0.33 |
| 22,783 | 1.43 | 學雜費減免 | 24,379 | 1.90 | 24,379 | | 24,379 | 1.91 | 0 | 0.00 |
| 237,054 | 14.91 | 建教合作收入 | 11,249 | 0.88 | | 11,249 | 7,250 | 0.57 | 3,999 | 55.16 |
| 37,786 | 2.37 | 推廣教育收入 | 30,000 | 2.34 | | 30,000 | 30,000 | 2.35 | 0 | 0.00 |
| 89 | 0.01 | 租金及權利金收入 | | | | | | | | |
| 89 | 0.01 | 權利金收入 | | | | | | | | |
| 974,721 | 61.30 | 其他業務收入 | 907,082 | 70.61 | 907,082 | | 904,125 | 70.82 | 2,957 | 0.33 |
| 904,125 | 56.86 | 學校教學研究補助收入 | 904,125 | 70.38 | 904,125 | | 904,125 | 70.82 | 0 | 0.00 |
| 70,596 | 4.44 | 其他補助收入 | 2,957 | 0.23 | 2,957 | | | | 2,957 | -- |
| 1,711,042 | 107.60 | 業務成本與費用 | 1,510,803 | 117.61 | 1,447,563 | 63,240 | 1,517,645 | 118.88 | -6,842 | -0.45 |
| 13,886 | 0.87 | 勞務成本 | 11,810 | 0.92 | 6,379 | 5,431 | 12,519 | 0.98 | -709 | -5.66 |
| 6,877 | 0.43 | 服務成本 | 5,431 | 0.42 | | 5,431 | 5,431 | 0.42 | 0 | 0.00 |
| 7,009 | 0.44 | 試務成本 | 6,379 | 0.50 | 6,379 | | 7,088 | 0.56 | -709 | -10.00 |
| 1,525,529 | 95.93 | 教學成本 | 1,301,688 | 101.33 | 1,252,899 | 48,789 | 1,307,369 | 102.41 | -5,681 | -0.43 |
| 1,270,429 | 79.89 | 教學研究及訓輔成本 | 1,270,287 | 98.89 | 1,252,899 | 17,388 | 1,283,586 | 100.55 | -13,299 | -1.04 |
| 229,343 | 14.42 | 建教合作成本 | 11,249 | 0.87 | | 11,249 | 3,631 | 0.28 | 7,618 | 209.80 |
| 25,757 | 1.62 | 推廣教育成本 | 20,152 | 1.57 | | 20,152 | 20,152 | 1.58 | 0 | 0.00 |
| 11,311 | 0.71 | 其他業務成本 | 12,953 | 1.01 | 10,853 | 2,100 | 13,731 | 1.07 | -778 | -5.67 |
| 11,311 | 0.71 | 學生公費及獎勵金 | 12,953 | 1.01 | 10,853 | 2,100 | 13,731 | 1.07 | -778 | -5.67 |
| 160,071 | 10.07 | 管理及總務費用 | 184,008 | 14.32 | 177,088 | 6,920 | 183,548 | 14.38 | 460 | 0.25 |
| 160,071 | 10.07 | 管理費用及總務費用 | 184,008 | 14.32 | 177,088 | 6,920 | 183,548 | 14.38 | 460 | 0.25 |
| 246 | 0.02 | 其他業務費用 | 344 | 0.03 | 344 | | 478 | 0.04 | -134 | -28.03 |
| 246 | 0.02 | 雜項業務費用 | 344 | 0.03 | 344 | | 478 | 0.04 | -134 | -28.03 |

臺北市立大學校務發展基金

收支餘絀預計表

中華民國110年度

單位：新臺幣千元

| 前年度決算數 | | 科 目 | 本年度預算數 | | | | 上年度預算數 | | 比較增減（-） | |
|----------|-------|------------|----------|--------|---------------|---------|----------|--------|---------|-------|
| 金 額 | % | | 合 計 | % | 本府補助收入及學雜費等收入 | 5項自籌收入 | 金 額 | % | 金 額 | % |
| -120,917 | -7.60 | 業務賸餘（短絀） | -226,262 | -17.61 | -213,178 | -13,084 | -241,050 | -18.88 | 14,788 | -6.13 |
| 74,278 | 4.67 | 業務外收入 | 64,249 | 5.00 | 1,938 | 62,311 | 64,075 | 5.02 | 174 | 0.27 |
| 0 | 0.00 | 財務收入 | | | | | | | | |
| 0 | 0.00 | 利息收入 | | | | | | | | |
| 74,278 | 4.67 | 其他業務外收入 | 64,249 | 5.00 | 1,938 | 62,311 | 64,075 | 5.02 | 174 | 0.27 |
| 70,592 | 4.44 | 資產使用及權利金收入 | 61,311 | 4.77 | | 61,311 | 61,157 | 4.79 | 154 | 0.25 |
| 618 | 0.04 | 違規罰款收入 | 596 | 0.05 | 596 | | 576 | 0.04 | 20 | 3.47 |
| 626 | 0.04 | 受贈收入 | 1,000 | 0.08 | | 1,000 | 1,000 | 0.08 | 0 | 0.00 |
| 2,443 | 0.15 | 雜項收入 | 1,342 | 0.10 | 1,342 | | 1,342 | 0.11 | 0 | 0.00 |
| 28,283 | 1.78 | 業務外費用 | 32,120 | 2.50 | | 32,120 | 32,255 | 2.53 | -135 | -0.42 |
| 28,283 | 1.78 | 其他業務外費用 | 32,120 | 2.50 | | 32,120 | 32,255 | 2.53 | -135 | -0.42 |
| 206 | 0.01 | 財產交易短絀 | | | | | | | | |
| 28,077 | 1.77 | 雜項費用 | 32,120 | 2.50 | | 32,120 | 32,255 | 2.53 | -135 | -0.42 |
| 45,995 | 2.89 | 業務外賸餘（短絀） | 32,129 | 2.50 | 1,938 | 30,191 | 31,820 | 2.49 | 309 | 0.97 |
| -74,921 | -4.71 | 本期賸餘（短絀） | -194,133 | -15.11 | -211,240 | 17,107 | -209,230 | -16.39 | 15,097 | -7.22 |

註：1.前年度決算數為審定決算數；上年度預算數為法定預算數。

2.百分比及前年度決算數細數之和與總數或略有出入，係四捨五入關係，以下各表同。

臺北市立大學校務發展基金

餘絀撥補預計表

中華民國110年度

單位：新臺幣千元

| 項 目 | 本年度預算數 | | 說 明 |
|----------|---------|--------|-----|
| | 金 額 | % | |
| 短絀之部 | 525,602 | 100.00 | |
| 本期短絀 | 194,133 | 36.94 | |
| 前期待填補之短絀 | 331,469 | 63.06 | |
| 待填補之短絀 | 525,602 | 100.00 | |

臺北市立大學校務發展基金

現金流量預計表

中華民國110年度

單位：新臺幣千元

| 項 目 | 預算數 | 說 明 |
|------------------|-----------|--|
| 業務活動之現金流量 | | |
| 本期賸餘(短絀) | -194,133 | |
| 未計利息股利之本期賸餘(短絀) | -194,133 | |
| 調整項目 | 303,552 | |
| 折舊、減損及折耗 | 251,736 | 固定資產提列折舊(詳第100-101頁)。 |
| 攤銷 | 54,773 | 電腦軟體及遞延費用提列攤銷(詳第100-101頁)。 |
| 其他 | -2,957 | 沖轉遞延收入之數(詳第52頁)。 |
| 未計利息股利之現金流入(流出) | 109,419 | |
| 業務活動之淨現金流入(流出) | 109,419 | |
| 投資活動之現金流量 | | |
| 減少不動產、廠房及設備、礦產資源 | 391 | 出售報廢資產設備(詳第156頁)。 |
| 增加不動產、廠房及設備、礦產資源 | -73,095 | 增加固定資產(詳第142-151頁)。 |
| 增加無形資產及其他資產 | -16,529 | 購置無形資產590萬8千元(詳第152頁)，遞延費用1,062萬1千元(詳第153-155頁)。 |
| 投資活動之淨現金流入(流出) | -89,233 | |
| 籌資活動之現金流量 | | |
| 增加基金、公積及填補短絀 | 64,100 | 本府增撥基金之數(詳第157頁)。 |
| 籌資活動之淨現金流入(流出) | 64,100 | |
| 現金及約當現金之淨增(淨減) | 84,286 | |
| 期初現金及約當現金 | 2,299,287 | |
| 期末現金及約當現金 | 2,383,573 | |

註：本表係採現金及約當現金基礎，包括現金及自投資日起3個月內到期或清償之債權證券。

臺北市立大學校務發展基金
現金流量預計表補充說明

中華民國 110 年度

本表不影響現金流量之投資與籌資活動計有 1 項：

1. 提列代管資產折舊 1,432 萬 7 千元，應付代管資產轉列受贈公積 1,432 萬 7 千元。

本 頁 空 白

臺北市立大學校務發展基金

服務收入明細表

中華民國110年度

單位：新臺幣元

| 科 目 | 單 位 | 本 年 度 預 算 數 | | | 說 明 |
|------|-------------|----------------|-----------|-----------|-------------------------------|
| | | 數 量 | 單 價 | 金 額 | |
| 合計 | | | | 9,375,000 | |
| 服務收入 | | | | 9,375,000 | 較上年度預算數9,500,000元，減少125,000元。 |
| | 年 | 1 | 6,757,000 | 6,757,000 | 常泳會員及泳訓班收入。 |
| | 年 | 1 | 950,000 | 950,000 | 學生游泳池清潔費收入。 |
| | 人、學分、學 期 | 20x10x2 | 3,000 | 1,200,000 | 校長培育班收入。 |
| | 人 | 60 | 800 | 48,000 | 暑期泳訓班收入(普通票60人，每人800元)。 |
| | 人 | 600 | 700 | 420,000 | 暑期泳訓班收入(學生票600人，每人700元) |

臺北市立大學校務發展基金

演藝收入明細表

中華民國110年度

單位：新臺幣元

| 科 目 | 單位 | 本 年 度 預 算 數 | | | 說 明 |
|------|----|----------------|---------|---------|---|
| | | 數量 | 單價 | 金 額 | |
| 合計 | | | | 225,000 | |
| 演藝收入 | | | | 225,000 | 較上年度預算數245,000元，減少20,000元。 音樂會票券收入。 舞蹈系公演門票收入。 運動藝術學系年度公演售票收入。 |
| | 場 | 2 | 24,179 | 48,358 | |
| | 年 | 1 | 136,642 | 136,642 | |
| | 人次 | 400 | 100 | 40,000 | |

臺北市立大學校務發展基金

報名費收入明細表

中華民國110年度

單位：新臺幣元

| 科 目 | 單 位 | 本 年 度 預 算 數 | | | 說 明 |
|-------|-----|----------------|-------|-----------|------------------------------------|
| | | 數 量 | 單 價 | 金 額 | |
| 合計 | | | | 8,855,000 | |
| 報名費收入 | | | | 8,855,000 | 較上年度預算數8,855,000元，無增減。 |
| | 人 | 56 | 2,500 | 140,000 | 博士班招生考試報名費收入。 |
| | 人 | 1,180 | 1,600 | 1,888,000 | 日間碩士班招生考試報名費收入。 |
| | 人 | 471 | 2,000 | 942,000 | 日間碩士班暨博士班推薦甄選報名費收入。 |
| | 人 | 800 | 1,600 | 1,280,000 | 在職進修碩士班(含教學碩士學位班)招生考試報名費收入。 |
| | 人 | 1,250 | 1,800 | 2,250,000 | 大學單獨招生(含運動績優學生單獨招生)考試報名費收入及簡章販賣收入。 |
| | 人 | 1,250 | 1,200 | 1,500,000 | 大學學士班新生各管道入學報名費收入。 |
| | 人 | 450 | 1,200 | 540,000 | 大學部轉學考試報名費收入。 |
| | 人 | 350 | 900 | 315,000 | 師培中心學程甄試報名費收入。 |

臺北市立大學校務發展基金

學雜費收入明細表

中華民國110年度

單位：新臺幣元

| 科 目 | 單 位 | 本 年 度 預 算 數 | | | 說 明 |
|-------|------|----------------|--------|-------------|-----------------------------------|
| | | 數 量 | 單 價 | 金 額 | |
| 合計 | | | | 342,134,000 | |
| 學雜費收入 | | | | 342,134,000 | 較上年度預算數340,999,000元，增加1,135,000元。 |
| | 人、學期 | 1,510x2 | 20,200 | 61,004,000 | 大學部文法科系自費生學雜費。 |
| | 人、學期 | 1,178x2 | 23,500 | 55,366,000 | 大學部理工科系自費生學雜費。 |
| | 人、學期 | 1,769x2 | 22,721 | 80,386,898 | 大學部體育學院自費生學雜費(含舞蹈學系、體育學系)。 |
| | 人、學期 | 369x2 | 24,000 | 17,712,000 | 大學部市政管理學院自費生學雜費。 |
| | 學分 | 8,810 | 1,300 | 11,453,000 | 碩士班文法、理工科系、市政管理學院學生學分費。 |
| | 學分 | 4,460 | 1,340 | 5,976,400 | 碩士班體育學院學生學分費(含舞蹈學系、體育學系)。 |
| | 人、學期 | 323x2 | 9,100 | 5,878,600 | 碩士班文法科系學生學雜費。 |
| | 人、學期 | 265x2 | 10,500 | 5,565,000 | 碩士班理工科系、市政管理學院學生雜費。 |
| | 人、學期 | 268x2 | 10,282 | 5,511,152 | 碩士班體育學院學生學雜費(含舞蹈學系、體育學系)。 |
| | 人次 | 418 | 13,500 | 5,643,000 | 碩士班論文指導費。 |
| | 學分 | 864 | 1,300 | 1,123,200 | 教育學系、中國語文系、教育行政與評鑑研究所博士班學分費。 |
| | 人、學期 | 97x2 | 9,100 | 1,765,400 | 教育學系、中國語文系、教育行政與評鑑研究所博士班學雜費。 |
| | 學分 | 276 | 1,340 | 369,840 | 運動學科研究所、競技運動訓練研究所博士班學分費。 |
| | 人、學期 | 27x2 | 10,282 | 555,228 | 運動學科研究所、競技運動訓練研究所博士班學雜費。 |
| | 人次 | 30 | 17,500 | 525,000 | 博士班論文指導費。 |
| | 人 | 556 | 10,282 | 5,716,792 | 日間碩士班延修生學雜費。 |
| | 人 | 102 | 10,282 | 1,048,764 | 日間博士班延修生學雜費。 |
| | 人 | 300 | 6,000 | 1,800,000 | 在職進修專班延修生學雜費。 |
| | 人次 | 382 | 16,000 | 6,112,000 | 在職進修學生論文指導 |

臺北市立大學校務發展基金

學雜費收入明細表

中華民國110年度

單位：新臺幣元

| 科 目 | 單 位 | 本 年 度 預 算 數 | | | 說 明 |
|-----|---------|----------------|--------|------------|----------------------------|
| | | 數 量 | 單 價 | 金 額 | |
| | 學分 | 11,860 | 3,000 | 35,580,000 | 費。 |
| | 人、學期 | 784x2 | 12,000 | 18,816,000 | 夜間碩士學位班、在職進修專班學分費。 |
| | 人、學期 | 192x2 | 8,000 | 3,072,000 | 夜間碩士學位班、在職進修專班學雜費。 |
| | 人、學期 | 96x2 | 4,000 | 768,000 | 大學部學生主修音樂個別指導費。 |
| | 人、學期 | 23x2 | 16,000 | 736,000 | 大學部學生演奏唱選修音樂個別指導費。 |
| | 人、學期 | 40x2 | 9,900 | 792,000 | 音樂碩士在職專班個別指導費。 |
| | 人、學期、學分 | 449x1x8 | 850 | 3,053,200 | 研究生主修音樂個別指導費。 |
| | 人、學期、學分 | 655x1x8 | 850 | 4,454,000 | 學費學分費-109學年度第2學期(教育學程學分費)。 |
| | 人 | 270 | 5,000 | 1,350,000 | 學費學分費-110學年度第1學期(教育學程學分費)。 |
| | 年 | 1 | 526 | 526 | 學費學分費—學生教育實習費收入。 |
| | | | | | 配合預算編列至千元，增列進位數526元。 |

臺北市立大學校務發展基金

學雜費減免明細表

中華民國110年度

單位：新臺幣元

| 科 目 | 單位 | 本 年 度 預 算 數 | | | 說 明 |
|-------|----|----------------|------------|------------|-----------------------------|
| | | 數量 | 單價 | 金 額 | |
| 合計 | | | | 24,379,000 | |
| 學雜費減免 | | | | 24,379,000 | 較上年度預算數 24,379,000元，無增減。 |
| | 年 | 1 | 135,913 | 135,913 | 軍公教遺族減免學雜費。 |
| | 年 | 1 | 5,532,685 | 5,532,685 | 身心障礙學生及身心障礙人士子女減免學雜費。 |
| | 年 | 1 | 1,691,335 | 1,691,335 | 中低收入戶學生減免學雜費。 |
| | 年 | 1 | 10,796,818 | 10,796,818 | 原住民學生減免學雜費。 |
| | 年 | 1 | 270,018 | 270,018 | 特殊境遇婦女子女減免學雜費。 |
| | 年 | 1 | 1,700,000 | 1,700,000 | 弱勢學生共同助學減免學雜費。 |
| | 年 | 1 | 4,252,231 | 4,252,231 | 低收入戶學生減免學雜費。 |

臺北市立大學校務發展基金

建教合作收入明細表

中華民國110年度

單位：新臺幣元

| 科 目 | 單位 | 本 年 度 預 算 數 | | | 說 明 |
|--------|----|----------------|------------|------------|--|
| | | 數量 | 單價 | 金 額 | |
| 合計 | | | | 11,249,000 | |
| 建教合作收入 | 年 | 1 | 11,249,000 | 11,249,000 | 較上年度預算數7,250,000元，增加3,999,000元。 科技部等機關委辦計畫收入。 |

臺北市立大學校務發展基金

推廣教育收入明細表

中華民國110年度

單位：新臺幣元

| 科 目 | 單 位 | 本 年 度 預 算 數 | | | 說 明 |
|--------|------|----------------|-------|------------|-------------------------|
| | | 數 量 | 單 價 | 金 額 | |
| 合計 | | | | 30,000,000 | |
| 推廣教育收入 | | | | 30,000,000 | 較上年度預算數30,000,000元，無增減。 |
| | 人、學分 | 800x1 | 3,000 | 2,400,000 | 推廣教育學分班平均碩士學分費。 |
| | 人、學分 | 500x1 | 2,250 | 1,125,000 | 推廣教育學分班平均學士學分費。 |
| | 人、學分 | 8,825x1 | 3,000 | 26,475,000 | 推廣教育非學分班平均研習班學費。 |

臺北市立大學校務發展基金
學校教學研究補助收入明細表

中華民國110年度

單位：新臺幣元

| 科 目 | 單位 | 本 年 度 預 算 數 | | | 說 明 |
|------------|----|----------------|-------------|-------------|--------------------------------|
| | | 數量 | 單價 | 金 額 | |
| 合計 | | | | 904,125,000 | |
| 學校教學研究補助收入 | 年 | 1 | 904,125,000 | 904,125,000 | 較上年度預算數904,125,000元，無增減。市府補助款。 |

臺北市立大學校務發展基金

其他補助收入明細表

中華民國110年度

單位：新臺幣元

| 科 目 | 單位 | 本 年 度 預 算 數 | | | 說 明 |
|--------|----|----------------|-----------|-----------|--|
| | | 數量 | 單價 | 金 額 | |
| 合計 | | | | 2,957,000 | |
| 其他補助收入 | | | | 2,957,000 | 新增項目。 |
| | 年 | 1 | 2,956,556 | 2,956,556 | 依企業會計準則公報第21號「政府補助及政府補助」規定，將政府補助有關資產購置及建造等款項，於收受款項時帳列遞延收入，再按其估計耐用年限分年轉列其他補助收入（新增）。 |
| | 年 | 1 | 444 | 444 | 配合預算編列至千元，增列進位數444元。 |

臺北市立大學校務發展基金

資產使用及權利金收入明細表

中華民國110年度

單位：新臺幣元

| 科 目 | 單 位 | 本 年 度 預 算 數 | | | 說 明 |
|------------|-----|----------------|------------|------------|--------------------------------|
| | | 數 量 | 單 價 | 金 額 | |
| 合計 | | | | 61,311,000 | |
| 資產使用及權利金收入 | | | | 61,311,000 | 較上年度預算數61,157,000元，增加154,000元。 |
| | 月 | 12 | 168,000 | 2,016,000 | 學生餐廳場地使用費收入(博愛校區)。 |
| | 年 | 1 | 54,000 | 54,000 | 郵局自動櫃員機場地使用費收入(博愛及天母校區)。 |
| | 年 | 1 | 6,000 | 6,000 | 圖書館影印機場地使用費收入。 |
| | 年 | 1 | 3,500,000 | 3,500,000 | 中正堂禮堂、會議室及一般教室等場地使用費收入。 |
| | 人 | 1,000 | 9,000 | 9,000,000 | 學生住宿費收入(博愛校區)。 |
| | 年 | 1 | 450,000 | 450,000 | 學生住宿電費收入(博愛校區)。 |
| | 年 | 1 | 900,000 | 900,000 | 場地出借電費收入(博愛校區)。 |
| | 年 | 1 | 150,000 | 150,000 | 學生宿舍烘洗衣機及販賣機場地租借收入。 |
| | 年 | 1 | 1,000,000 | 1,000,000 | 停車費收入(博愛校區)。 |
| | 人 | 200 | 1,250 | 250,000 | 學生寒假住宿費收入(博愛校區)。 |
| | 人 | 200 | 2,250 | 450,000 | 學生暑假住宿費收入(博愛校區)。 |
| | 人 | 80 | 18,000 | 1,440,000 | 學生住宿費收入(4人房)(天母校區)。 |
| | 人 | 420 | 15,000 | 6,300,000 | 學生住宿費收入(6人房)(天母校區)。 |
| | 人 | 220 | 2,000 | 440,000 | 學生住宿費收入(寒假住宿)(天母校區)。 |
| | 人 | 220 | 4,000 | 880,000 | 學生住宿費收入(暑假住宿)(天母校區)。 |
| | 月 | 12 | 1,400,000 | 16,800,000 | 地下停車場場地使用收入(天母校區)。 |
| | 月 | 12 | 51,000 | 612,000 | 販賣機場地使用收入(天母校區)。 |
| | 年 | 1 | 12,000,000 | 12,000,000 | 體育館、詩欣館場地使用收入。 |
| | 月 | 12 | 5,000 | 60,000 | 鴻坦樓、行政與科資大樓教室、會議廳場地使用收入。 |
| | 年 | 1 | 750,000 | 750,000 | 學生宿舍電費收入(天母校區)。 |
| | 人 | 30 | 3,000 | 90,000 | 學生寒假住宿費收入(國 |

臺北市立大學校務發展基金
資產使用及權利金收入明細表

中華民國110年度

單位：新臺幣元

| 科 目 | 單位 | 本 年 度 預 算 數 | | | 說 明 |
|-----|----|----------------|-----------|-----------|-----------------------------|
| | | 數量 | 單價 | 金 額 | |
| | 人 | 30 | 6,600 | 198,000 | 際學生宿舍)。 |
| | 年 | 1 | 120,000 | 120,000 | 學生暑假住宿費收入(國際學生宿舍)。 |
| | 年 | 1 | 3,591,000 | 3,591,000 | 洗衣機、販賣機水電費收入(博愛校區)。 |
| | 年 | 1 | 230,000 | 230,000 | 學生住宿費收入(國際學生宿舍)。 |
| | 年 | 1 | 24,000 | 24,000 | 學生宿舍電費收入(國際學生宿舍)。 |
| | | | | | 郵局設置I郵箱場地使用收入(博愛及天母校區)(新增)。 |

臺北市立大學校務發展基金

違規罰款收入明細表

中華民國110年度

單位：新臺幣元

| 科 目 | 單 位 | 本 年 度 預 算 數 | | | 說 明 |
|--------|-----|----------------|---------|---------|--|
| | | 數 量 | 單 價 | 金 額 | |
| 合計 | | | | 596,000 | |
| 違規罰款收入 | | | | 596,000 | 較上年度預算數576,000元，增加20,000元。 採購案件違約罰款(天母校區)。 工程逾期罰款等收入(博愛校區)。 借書逾期罰款收入。 |
| | 年 | 1 | 120,000 | 120,000 | |
| | 年 | 1 | 210,000 | 210,000 | |
| | 年 | 1 | 266,000 | 266,000 | |

臺北市立大學校務發展基金

受贈收入明細表

中華民國110年度

單位：新臺幣元

| 科 目 | 單 位 | 本 年 度 預 算 數 | | | 說 明 |
|------|-----|----------------|---------|-----------|------------------------|
| | | 數 量 | 單 價 | 金 額 | |
| 合計 | | | | 1,000,000 | |
| 受贈收入 | | | | 1,000,000 | 較上年度預算數1,000,000元，無增減。 |
| | 學期 | 2 | 500,000 | 1,000,000 | 各項捐贈、受贈獎學金收入。 |

臺北市立大學校務發展基金

雜項收入明細表

中華民國110年度

單位：新臺幣元

| 科 目 | 單位 | 本 年 度 預 算 數 | | | 說 明 |
|------|----|----------------|---------|-----------|------------------------|
| | | 數量 | 單價 | 金 額 | |
| 合計 | | | | 1,342,000 | |
| 雜項收入 | | | | 1,342,000 | 較上年度預算數1,342,000元，無增減。 |
| | 年 | 1 | 60,000 | 60,000 | 資料書刊費收入(招標案圖說費)(天母校區)。 |
| | 年 | 1 | 78,000 | 78,000 | 學生影印資料收入。 |
| | 年 | 1 | 814,000 | 814,000 | 國際學生證收入。 |
| | 年 | 1 | 150,000 | 150,000 | 成績單工本費。 |
| | 年 | 1 | 40,000 | 40,000 | 借書證年費收入。 |
| | 年 | 1 | 200,000 | 200,000 | 財產報廢拍賣收入 |

| 科 目 及 目 營 運 項 目 | 單位 | 本年度預算數 | | | | |
|--------------------|----|--------|---------------|-----------|-----------------------|-----------|
| | | 數量 | 平均單位 成本(元) | 金額 | | |
| | | | | 合計 | 本府補助收 入及學雜費 等收入 | 5項自籌收入 |
| 合 計 | 月 | 12 | 452,583.33 | 5,431,000 | | 5,431,000 |
| 用人費用 | | | | 324,000 | | 324,000 |
| 超時工作報酬 | | | | 324,000 | | 324,000 |
| 加班費 | | | | 324,000 | | 324,000 |
| | 年 | 1 | 199,600 | 199,600 | | 199,600 |
| | 年 | 1 | 124,400 | 124,400 | | 124,400 |
| 服務費用 | | | | 4,606,000 | | 4,606,000 |
| 水電費 | | | | 254,800 | | 254,800 |
| 工作場所電費 | 年 | 1 | 196,000 | 196,000 | | 196,000 |
| 工作場所水費 | 年 | 1 | 58,800 | 58,800 | | 58,800 |
| 旅運費 | | | | 1,200 | | 1,200 |
| 其他旅運費 | 年 | 1 | 1,200 | 1,200 | | 1,200 |
| 印刷裝訂與廣告費 | | | | 10,841 | | 10,841 |
| 印刷及裝訂費 | 年 | 1 | 4,841 | 4,841 | | 4,841 |
| 廣(公)告費 | 年 | 1 | 6,000 | 6,000 | | 6,000 |
| 修理保養及保固費 | | | | 335,000 | | 335,000 |
| 一般房屋修護費 | 年 | 1 | 335,000 | 335,000 | | 335,000 |
| 保險費 | | | | 108,000 | | 108,000 |
| 一般房屋保險費 | 年 | 1 | 8,000 | 8,000 | | 8,000 |
| 其他保險費 | 年 | 1 | 100,000 | 100,000 | | 100,000 |
| 一般服務費 | | | | 1,675,081 | | 1,675,081 |
| 計時與計件人員酬金 | | | | 1,546,489 | | 1,546,489 |
| | 小時 | 5,693 | 170 | 967,810 | | 967,810 |
| | 小時 | 3,050 | 158 | 481,900 | | 481,900 |
| | 小時 | 430 | 158 | 67,940 | | 67,940 |
| | 年 | 1 | 28,839 | 28,839 | | 28,839 |
| 體育活動費 | 年 | 1 | 128,592 | 128,592 | | 128,592 |

校務發展基金

明細表

110年度

單位：新臺幣元

| 上年度預算數 | | | 前年度決算數 | | | 說 明 |
|--------|------------|-----------|--------|------------|-----------|--|
| 數量 | 平均單位成本(元) | 金額 | 數量 | 平均單位成本(元) | 金額 | |
| 12 | 452,583.33 | 5,431,000 | 12 | 573,090.50 | 6,877,086 | 較上年度預算數324,000元，無增減。 教職員常年泳訓加班費。 技工、工友等常年泳訓加班費。 較上年度預算數254,800元，無增減。 常年泳訓電費。 常年泳訓水費。 較上年度預算數1,200元，無增減。 校長培育班教師授課交通費。 較上年度預算數10,841元，無增減。 校長培育班授課講座海報、上課講義印製費。 常年泳訓廣告費。 較上年度預算數335,000元，無增減。 常年泳訓場地維護費。 較上年度預算數108,000元，無增減。 常年泳訓場地保險費。 常年泳訓學員及救生員保險費。 較上年度預算數1,668,025元，增加7,056元。 常年泳訓救生員工讀生費用。 常年泳訓櫃檯工讀生費用。 校長培育班助理臨時工讀費。 二代健保補充保費。 大專盃、木鐸盃等比賽教職工生交 |
| | | 324,000 | | | 277,071 | |
| | | 324,000 | | | 277,071 | |
| | | 324,000 | | | 277,071 | |
| | | 4,626,000 | | | 6,357,587 | |
| | | 254,800 | | | 254,800 | |
| | | 196,000 | | | 196,000 | |
| | | 58,800 | | | 58,800 | |
| | | 1,200 | | | | |
| | | 1,200 | | | | |
| | | 10,841 | | | 13,300 | |
| | | 4,841 | | | 13,300 | |
| | | 6,000 | | | | |
| | | 335,000 | | | 317,940 | |
| | | 335,000 | | | 317,940 | |
| | | 108,000 | | | 62,349 | |
| | | 8,000 | | | | |
| | | 100,000 | | | 62,349 | |
| | | 1,668,025 | | | 1,705,185 | |
| | | 1,518,025 | | | 1,650,685 | |
| | | 150,000 | | | 54,500 | |

| 科 營 運 項 目 及 目 | 單位 | 本年度預算數 | | | | |
|---------------------------------|----|--------|---------------|-----------|-----------------------|-----------|
| | | 數量 | 平均單位 成本(元) | 金額 | | |
| | | | | 合計 | 本府補助收 入及學雜費 等收入 | 5項自籌收入 |
| 專業服務費 | | | | 2,221,078 | | 2,221,078 |
| 講課鐘點、稿費、出席 審查及查詢費 | | | | 2,221,078 | | 2,221,078 |
| | 節 | 1,800 | 800 | 1,440,000 | | 1,440,000 |
| | 節 | 10 | 800 | 8,000 | | 8,000 |
| | 節 | 330 | 1,500 | 495,000 | | 495,000 |
| | 節 | 118 | 2,000 | 236,000 | | 236,000 |
| | 年 | 1 | 42,078 | 42,078 | | 42,078 |
| 材料及用品費 | | | | 501,000 | | 501,000 |
| 使用材料費 | | | | 150,000 | | 150,000 |
| 設備零件 | 年 | 1 | 150,000 | 150,000 | | 150,000 |
| 用品消耗 | | | | 351,000 | | 351,000 |
| 辦公(事務)用品 | 年 | 1 | 6,311 | 6,311 | | 6,311 |
| 服裝 | 年 | 1 | 44,000 | 44,000 | | 44,000 |
| 其他 | | | | 300,689 | | 300,689 |
| | 年 | 1 | 287,552 | 287,552 | | 287,552 |
| | 年 | 1 | 5,297 | 5,297 | | 5,297 |
| | 人次 | 78 | 100 | 7,800 | | 7,800 |
| | 年 | 1 | 40 | 40 | | 40 |

校務發展基金

明細表

110年度

單位：新臺幣元

| 上年度預算數 | | | 前年度決算數 | | | 說 明 |
|--------|---------------|-----------|--------|---------------|-----------|--|
| 數量 | 平均單位 成本(元) | 金額 | 數量 | 平均單位 成本(元) | 金額 | |
| | | 2,248,134 | | | 4,004,013 | 流費用。 較上年度預算數2,248,134元，減少 27,056元。 |
| | | 2,248,134 | | | 4,004,013 | |
| | | 481,000 | | | 242,428 | 常年泳訓教練指導鐘點費。 常年泳訓講習鐘點費。 校長培育班教師授課鐘點費。 校長培育班教師授課外聘鐘點費。 二代健保補充保費。 |
| | | 150,000 | | | 37,679 | 較上年度預算數150,000元，無增減 。 |
| | | 150,000 | | | 37,679 | 常年泳訓器材設備費。 |
| | | 331,000 | | | 204,749 | 較上年度預算數331,000元，增加 20,000元。 |
| | | 9,751 | | | 10,955 | 校長培育班業務所需耗材等。 |
| | | 20,000 | | | | 常年泳訓及校長培育班所需服裝費 。 |
| | | 301,249 | | | 193,794 | 常年泳訓環境佈置、消毒劑等費用 。 校長培育班業務所需耗材等費用。 校長培育班新生座談會、檢討會等 逾時誤餐餐盒費用。 配合預算編列至千元，增列進位數 40元。 |

| 科 營 目 運 項 及 目 | 單位 | 本年度預算數 | | | | |
|---------------------------------|-----|--------|---------------|-----------|-----------------------|--------|
| | | 數量 | 平均單位 成本(元) | 金額 | | |
| | | | | 合計 | 本府補助收 入及學雜費 等收入 | 5項自籌收入 |
| 合計 | 月 | 12 | 531,583.33 | 6,379,000 | 6,379,000 | |
| 用人費用 | | | | 70,000 | 70,000 | |
| 超時工作報酬 | | | | 70,000 | 70,000 | |
| 加班費 | 年 | 1 | 70,000 | 70,000 | 70,000 | |
| 服務費用 | | | | 5,601,000 | 5,601,000 | |
| 郵電費 | | | | 60,000 | 60,000 | |
| 郵費 | 年 | 1 | 60,000 | 60,000 | 60,000 | |
| 旅運費 | | | | 108,000 | 108,000 | |
| 國內旅費 | 人、天 | 60x1 | 1,550 | 93,000 | 93,000 | |
| 貨物運費 | 年 | 1 | 15,000 | 15,000 | 15,000 | |
| 印刷裝訂與廣告費 | | | | 852,000 | 852,000 | |
| 印刷及裝訂費 | 年 | 1 | 212,000 | 212,000 | 212,000 | |
| 廣(公)告費 | 年 | 1 | 640,000 | 640,000 | 640,000 | |
| 保險費 | | | | 30,000 | 30,000 | |
| 其他保險費 | 年 | 1 | 30,000 | 30,000 | 30,000 | |
| 一般服務費 | | | | 4,551,000 | 4,551,000 | |
| 佣金、匯費、經理費及 手續費 | | | | 4,551,000 | 4,551,000 | |
| 計時與計件人員酬金 | 件 | 4,723 | 200 | 944,600 | 944,600 | |
| | 套 | 60 | 3,500 | 210,000 | 210,000 | |
| | 次 | 26 | 3,000 | 78,000 | 78,000 | |
| | 天 | 117 | 2,000 | 234,000 | 234,000 | |
| | 天 | 49 | 2,100 | 102,900 | 102,900 | |

校務發展基金

明細表

110年度

單位：新臺幣元

| 上年度預算數 | | | 前年度決算數 | | | 說 明 |
|--------|---------------|-----------|--------|---------------|-----------|-------------------------------|
| 數量 | 平均單位 成本(元) | 金額 | 數量 | 平均單位 成本(元) | 金額 | |
| 12 | 590,666.67 | 7,088,000 | 12 | 584,060 | 7,008,720 | |
| | | 70,000 | | | 69,575 | |
| | | 70,000 | | | 69,575 | 較上年度預算數70,000元，無增減。 |
| | | 70,000 | | | 69,575 | 招生試務工作教職員加班費。 |
| | | 5,862,000 | | | 5,809,027 | |
| | | 60,000 | | | 63,991 | 較上年度預算數60,000元，無增減。 |
| | | 60,000 | | | 63,991 | 招生試務工作所需郵寄資料等費用。 |
| | | 232,000 | | | 21,470 | 較上年度預算數232,000元，減少124,000元。 |
| | | 217,000 | | | 6,470 | 辦理招生宣傳工作之差旅費。 |
| | | 15,000 | | | 15,000 | 招生試務工作術科器材搬運費。 |
| | | 872,745 | | | 946,408 | 較上年度預算數872,745元，減少20,745元。 |
| | | 232,745 | | | 288,108 | 招生試務工作所需試卷等印刷費及國內外招生用文宣品印製。 |
| | | 640,000 | | | 658,300 | 招生業務所需刊登廣告。 |
| | | 30,000 | | | 14,474 | 較上年度預算數30,000元，無增減。 |
| | | 30,000 | | | 14,474 | 招生試務工作術科考生保險費。 |
| | | 4,667,255 | | | 4,744,894 | 較上年度預算數4,667,255元，減少116,255元。 |
| | | | | | 100 | |
| | | 4,667,255 | | | 4,744,794 | 招生試務工作考生書面資料審查費。 |
| | | | | | | 招生試務工作出題費。 |
| | | | | | | 招生試務工作題庫選題費。 |
| | | | | | | 招生試務工作入闈費用。 |
| | | | | | | 招生試務工作試場督考及組長等相關人員試務費。 |

| 科 營 目 運 項 及 目 | 單位 | 本年度預算數 | | | | |
|---------------------------------|----|--------|---------------|---------|-----------------------|--------|
| | | 數量 | 平均單位 成本(元) | 金額 | | |
| | | | | 合計 | 本府補助收 入及學雜費 等收入 | 5項自籌收入 |
| | 天 | 453 | 1,800 | 815,400 | 815,400 | |
| | 天 | 147 | 5,000 | 735,000 | 735,000 | |
| | 節 | 1,420 | 450 | 639,000 | 639,000 | |
| | 本 | 2,986 | 50 | 149,300 | 149,300 | |
| | 天 | 10 | 1,500 | 15,000 | 15,000 | |
| | 間 | 268 | 300 | 80,400 | 80,400 | |
| | 小時 | 2,921 | 158 | 461,518 | 461,518 | |
| | 年 | 1 | 85,882 | 85,882 | 85,882 | |
| 專業服務費 | | | | | | |
| 講課鐘點、稿費、出席 審查及查詢費 | | | | | | |
| 材料及用品費 | | | | 472,000 | 472,000 | |
| 使用材料費 | | | | 95,000 | 95,000 | |
| 設備零件 | 年 | 1 | 95,000 | 95,000 | 95,000 | |
| 用品消耗 | | | | 377,000 | 377,000 | |
| 辦公(事務)用品 | 年 | 1 | 177,000 | 177,000 | 177,000 | |
| 其他 | 人次 | 2,000 | 100 | 200,000 | 200,000 | |
| 租金與利息 | | | | 36,000 | 36,000 | |
| 地租及水租 | | | | 36,000 | 36,000 | |
| 場地租金 | 年 | 1 | 36,000 | 36,000 | 36,000 | |
| 會費、捐助、補助、分攤、救 助(濟)與交流活動費 | | | | 200,000 | 200,000 | |
| 捐助、補助與獎助 | | | | 200,000 | 200,000 | |
| 其他 | 年 | 1 | 200,000 | 200,000 | 200,000 | |
| 其他 | | | | | | |
| 其他費用 | | | | | | |

校務發展基金

明細表

110年度

單位：新臺幣元

| 上年度預算數 | | | 前年度決算數 | | | 說 明 |
|--------|---------------|---------|--------|---------------|---------|--|
| 數量 | 平均單位 成本(元) | 金額 | 數量 | 平均單位 成本(元) | 金額 | |
| | | | | | | 招生試務工作考試各項試務費。 |
| | | | | | | 招生試務工作考試面試費。 |
| | | | | | | 招生試務工作考試監試費。 |
| | | | | | | 招生試務工作考試閱卷費。 |
| | | | | | | 招生試務工作考試管卷費。 |
| | | | | | | 招生試務工作考試試場佈置、整理費。 |
| | | | | | | 招生試務工作業務所需工讀費。 |
| | | | | | | 二代健保補充保費。 |
| | | | | | 17,790 | |
| | | | | | 17,790 | |
| | | 620,000 | | | 966,828 | |
| | | 95,000 | | | 269,436 | 較上年度預算數95,000元，無增減。 |
| | | 95,000 | | | 269,436 | 招生試務工作術科考試用器材。 |
| | | 525,000 | | | 697,392 | 較上年度預算數525,000元，減少148,000元。 |
| | | 325,000 | | | 314,341 | 招生試務工作所需文具用品。 |
| | | 200,000 | | | 383,051 | 招生試務工作逾時誤餐餐盒費用。 |
| | | 36,000 | | | 10,300 | |
| | | 36,000 | | | 10,300 | 較上年度預算數36,000元，無增減。 |
| | | 36,000 | | | 10,300 | 招生試務工作術科場地租金。 |
| | | 500,000 | | | 3,990 | |
| | | 500,000 | | | 3,990 | 較上年度預算數500,000元，減少300,000元。 |
| | | 500,000 | | | 3,990 | 辦理大學博覽會、海外招生報名費、招生業務所需海報、網頁評鑑、文宣設計獎勵、招生宣導品及參加國際交流註冊費等。 |
| | | | | | 149,000 | |
| | | | | | 149,000 | |

| 科 營 | 目 運 | 項 目 | 及 目 | 單位 | 本年度預算數 | | | |
|--------|--------|--------|--------|----|--------|---------------|----|-----------------------|
| | | | | | 數量 | 平均單位 成本(元) | 金額 | |
| | | | | | | | 合計 | 本府補助收 入及學雜費 等收入 |
| 其他 | | | | | | | | |

校務發展基金

明細表

110年度

單位：新臺幣元

| 上年度預算數 | | | 前年度決算數 | | | 說 明 |
|--------|---------------|----|--------|---------------|---------|-----|
| 數量 | 平均單位 成本(元) | 金額 | 數量 | 平均單位 成本(元) | 金額 | |
| | | | | | 149,000 | |

| 科 營 目 運 項 及 目 | 單位 | 本年度預算數 | | | | |
|---------------------------------|----|--------|---------------|---------------|-----------------------|------------|
| | | 數量 | 平均單位 成本(元) | 金額 | | |
| | | | | 合計 | 本府補助收 入及學雜費 等收入 | 5項自籌收入 |
| 合計 | 人 | 7,548 | 168,294.52 | 1,270,287,000 | 1,252,899,000 | 17,388,000 |
| 用人費用 | | | | 708,994,000 | 708,994,000 | |
| 正式員額薪資 | | | | 460,265,350 | 460,265,350 | |
| 職員薪金 | 年 | 1 | 460,265,350 | 460,265,350 | 460,265,350 | |
| 聘僱及兼職人員薪資 | | | | 86,351,497 | 86,351,497 | |
| 兼職人員酬金 | 年 | 1 | 1,600,000 | 1,600,000 | 1,600,000 | |
| | 節 | 5,819 | 995 | 5,789,905 | 5,789,905 | |
| | 節 | 1,489 | 820 | 1,220,980 | 1,220,980 | |
| | 節 | 4,853 | 850 | 4,125,050 | 4,125,050 | |
| | 節 | 966 | 740 | 714,840 | 714,840 | |
| | 節 | 3,013 | 800 | 2,410,400 | 2,410,400 | |
| | 節 | 385 | 955 | 367,675 | 367,675 | |
| | 節 | 775 | 820 | 635,500 | 635,500 | |
| | 節 | 840 | 760 | 638,400 | 638,400 | |
| | 節 | 471 | 425 | 200,175 | 200,175 | |
| | 節 | 2,280 | 955 | 2,177,400 | 2,177,400 | |
| | 節 | 981 | 760 | 745,560 | 745,560 | |
| | 節 | 1,018 | 695 | 707,510 | 707,510 | |
| | 節 | 7,881 | 955 | 7,526,355 | 7,526,355 | |
| | 節 | 9,676 | 820 | 7,934,320 | 7,934,320 | |
| | 節 | 25,063 | 760 | 19,047,880 | 19,047,880 | |
| | 節 | 28,585 | 695 | 19,866,575 | 19,866,575 | |
| | 節 | 3,220 | 955 | 3,075,100 | 3,075,100 | |
| | 節 | 1,854 | 820 | 1,520,280 | 1,520,280 | |
| | 節 | 1,282 | 760 | 974,320 | 974,320 | |
| | 節 | 3,843 | 695 | 2,670,885 | 2,670,885 | |
| | 節 | 282 | 1,250 | 352,500 | 352,500 | |
| | 節 | 200 | 2,400 | 480,000 | 480,000 | |

校務發展基金

輔成本明細表

110年度

單位：新臺幣元

| 上年度預算數 | | | 前年度決算數 | | | 說明 |
|--------|------------|---------------|--------|------------|---------------|--|
| 數量 | 平均單位成本(元) | 金額 | 數量 | 平均單位成本(元) | 金額 | |
| 7,051 | 182,043.11 | 1,283,586,000 | 7,599 | 167,183.70 | 1,270,428,946 | 較上年度預算數453,698,099元，增加6,567,251元。 教職員417人薪金(詳用人費用彙計表第184-185頁)。 較上年度預算數89,442,831元，減少3,091,334元。 進修教育工作人員工作費。 進修教育教授鐘點費。 副教授代課鐘點費。 進修教育副教授鐘點費。 進修教育講師鐘點費。 進修教育助理教授鐘點費。 教授輔導教師鐘點費。 副教授輔導教師鐘點費。 助理教授輔導教師鐘點費。 校隊代表隊寒、暑假集訓及學期中教練指導鐘點費。 教授代課鐘點費。 助理教授代課鐘點費。 講師代課鐘點費。 教授兼課鐘點費。 副教授兼課鐘點費。 助理教授兼課鐘點費。 講師兼課鐘點費。 教授超授鐘點費。 副教授超授鐘點費。 助理教授超授鐘點費。 講師超授鐘點費。 醫生兼職費(健促中心)。 客座外師鐘點費。 |
| | | 708,465,000 | | | 675,203,120 | |
| | | 453,698,099 | | | 441,739,898 | |
| | | 453,698,099 | | | 441,739,898 | |
| | | 89,442,831 | | | 84,588,470 | |
| | | 89,442,831 | | | 84,588,470 | |
| | | | | | | |
| | | | | | | |
| | | | | | | |
| | | | | | | |

| 科 營 目 運 項 及 目 | 單位 | 本年度預算數 | | | | |
|---------------------------------|----|--------|---------------|------------|-----------------------|---------|
| | | 數量 | 平均單位 成本(元) | 金額 | | |
| | | | | 合計 | 本府補助收 入及學雜費 等收入 | 5項自籌收入 |
| 超時工作報酬 | 年 | 1 | 1,569,887 | 1,569,887 | 1,569,887 | |
| | | | | 9,777,270 | 9,777,270 | |
| 加班費 | 年 | 1 | 1,303,360 | 1,303,360 | 1,303,360 | |
| | | | | | | |
| 值班費 | 年 | 1 | 184,990 | 184,990 | 184,990 | |
| | 年 | 1 | 3,240 | 3,240 | 3,240 | |
| | 年 | 1 | 7,881,880 | 7,881,880 | 7,881,880 | |
| | 年 | 1 | 403,800 | 403,800 | 403,800 | |
| | | | | | | |
| | | | | | | |
| 獎金 | | | | 55,748,323 | 55,748,323 | |
| 年終獎金 | | | | 55,748,323 | 55,748,323 | |
| 退休及卹償金 | 年 | 1 | 55,677,260 | 55,677,260 | 55,677,260 | |
| | 年 | 1 | 71,063 | 71,063 | 71,063 | |
| | | | | 37,627,050 | 37,627,050 | |
| 職員退休及離職金 | | | | 37,627,050 | 37,627,050 | |
| 福利費 | 年 | 1 | 35,599,850 | 35,599,850 | 35,599,850 | |
| | 年 | 1 | 2,027,200 | 2,027,200 | 2,027,200 | |
| | | | | 59,224,510 | 59,224,510 | |
| 分擔員工保險費 | | | | 44,045,900 | 44,045,900 | |
| 傷病醫藥費 | 年 | 1 | 38,062,810 | 38,062,810 | 38,062,810 | |
| | 年 | 1 | 1,917,110 | 1,917,110 | 1,917,110 | |
| | 年 | 1 | 277,440 | 277,440 | 277,440 | |
| | 年 | 1 | 3,688,350 | 3,688,350 | 3,688,350 | |
| | 年 | 1 | 100,190 | 100,190 | 100,190 | |
| | | | | | 708,500 | 708,500 |
| | 人 | 35 | 16,000 | 560,000 | 560,000 | |

校務發展基金

輔成本明細表

110年度

單位：新臺幣元

| 上年度預算數 | | | 前年度決算數 | | | 說 明 |
|--------|---------------|------------|--------|---------------|------------|---|
| 數量 | 平均單位 成本(元) | 金額 | 數量 | 平均單位 成本(元) | 金額 | |
| | | 8,782,167 | | | 5,440,122 | 二代健保補充保費。 較上年度預算數8,782,167元，增加 995,103元。 |
| | | 8,375,667 | | | 5,169,422 | 教職員、工友、辦理研習活動及機 房維護人員等逾時加班費。 進修教育職員逾時加班費。 進修教育工友逾時加班費。 不休假出勤加班費。 |
| | | 406,500 | | | 270,700 | 校園安全值班費(平日300元*741+假 日500元*345+1000元*9)。 |
| | | 55,098,392 | | | 54,700,728 | 較上年度預算數55,098,392元，增 加649,931元。 |
| | | 55,098,392 | | | 54,700,728 | 依規定於年節加發之獎金。 退休人員年終慰問金。 |
| | | 39,717,271 | | | 35,291,420 | 較上年度預算數39,717,271元，減 少2,090,221元。 |
| | | 39,717,271 | | | 35,291,420 | 提撥退撫基金(含教師、教官及助 教)。 提撥兼任教師勞工退休準備金。 |
| | | 61,726,240 | | | 53,442,482 | 較上年度預算數61,726,240元，減 少2,501,730元。 |
| | | 46,339,360 | | | 39,942,752 | 分擔公保、健保費(含教師、教官 及助教)。 教師健保補充保費。 軍訓教官軍人保險費。 分擔兼任教師勞健保費。 兼任教師健保補充保費。 |
| | | 708,500 | | | 681,077 | 教職員健康檢查費(50歲以上及主 管)。 |

| 科 營 目 項 及 目 | 單位 | 本年度預算數 | | | | |
|----------------------------|-----------|-----------|---------------|-------------|-----------------------|-----------|
| | | 數量 | 平均單位 成本(元) | 金額 | | |
| | | | | 合計 | 本府補助收 入及學雜費 等收入 | 5項自籌收入 |
| 員工通勤交通費 | 人 | 12 | 8,000 | 96,000 | 96,000 | |
| | 人 | 15 | 3,500 | 52,500 | 52,500 | |
| | | | | 3,477,600 | 3,477,600 | |
| | 人、月、 段 | 212x12x1 | 630 | 1,602,720 | 1,602,720 | |
| | 人、月、 段 | 120x12x2 | 630 | 1,814,400 | 1,814,400 | |
| 其他福利費 | 人、月、 段 | 8x12x1 | 630 | 60,480 | 60,480 | |
| | | | | 10,992,510 | 10,992,510 | |
| | 人 | 139 | 16,000 | 2,224,000 | 2,224,000 | |
| | 人、年 | 36x1 | 6,000 | 216,000 | 216,000 | |
| | 年 | 1 | 12,000 | 12,000 | 12,000 | |
| | 年 | 1 | 563,780 | 563,780 | 563,780 | |
| | 年 | 1 | 161,080 | 161,080 | 161,080 | |
| | 年 | 1 | 3,825,650 | 3,825,650 | 3,825,650 | |
| | 年 | 1 | 3,900,000 | 3,900,000 | 3,900,000 | |
| | 學期 | 2 | 45,000 | 90,000 | 90,000 | |
| 服務費用 | | | | 161,114,000 | 157,512,000 | 3,602,000 |
| 水電費 | | | | 46,295,900 | 46,295,900 | |
| 工作場所電費 | | | | 40,071,170 | 40,071,170 | |
| | 年 | 1 | 834,070 | 834,070 | 834,070 | |
| | 年 | 1 | 14,207,300 | 14,207,300 | 14,207,300 | |
| 工作場所水費 | 年 | 1 | 25,029,800 | 25,029,800 | 25,029,800 | |
| | | | | 3,440,820 | 3,440,820 | |
| | 年 | 1 | 252,880 | 252,880 | 252,880 | |
| | 年 | 1 | 1,108,400 | 1,108,400 | 1,108,400 | |
| 氣體費 | 年 | 1 | 2,079,540 | 2,079,540 | 2,079,540 | |
| 年 | 1 | 2,783,910 | 2,783,910 | 2,783,910 | 2,783,910 | |
| 郵電費 | | | | 3,612,425 | 3,612,425 | |

校務發展基金

輔成本明細表

110年度

單位：新臺幣元

| 上年度預算數 | | | 前年度決算數 | | | 說 明 |
|--------|-----------|-------------|--------|-----------|-------------|---|
| 數量 | 平均單位成本(元) | 金額 | 數量 | 平均單位成本(元) | 金額 | |
| | | 3,477,600 | | | 3,414,920 | 教職員健康檢查費(50歲以上，選擇每年以8,000元受檢者)。 教職員健康檢查費(40歲以上)。 |
| | | 11,200,780 | | | 9,403,733 | 教師上下班交通費。 教師上下班交通費。 教官上下班交通費。 休假旅遊補助費(含教師、教官及助教)。 退休人員三節慰問金(含教職員)。 教職員遺族三節慰問金。 結婚補助。 生育補助。 喪葬補助。 子女教育補助費。 教職員公餘進修補助費。 |
| | | 168,846,000 | | | 200,854,676 | |
| | | 47,539,521 | | | 44,815,293 | 較上年度預算數47,539,521元，減少1,243,621元。 |
| | | 41,010,910 | | | 37,775,775 | 進修教育電費。 博愛校區電費。 天母校區電費。 |
| | | 3,724,702 | | | 3,859,949 | 進修教育水費。 博愛校區水費。 天母校區水費。 |
| | | 2,803,909 | | | 3,179,569 | 天母校區瓦斯費。 |
| | | 3,532,950 | | | 3,526,473 | 較上年度預算數3,532,950元，增加79,475元。 |

| 科 營 運 項 目 及 目 | 單位 | 本年度預算數 | | | | |
|---------------------------------|-----|--------|---------------|------------|-----------------------|-----------|
| | | 數量 | 平均單位 成本(元) | 金額 | | |
| | | | | 合計 | 本府補助收 入及學雜費 等收入 | 5項自籌收入 |
| 郵費 | 年 | 1 | 458,200 | 458,600 | 458,600 | |
| | 學期 | 2 | 200 | 400 | 400 | |
| 電話費 | 年 | 1 | 850,000 | 1,403,825 | 1,403,825 | |
| | 年 | 1 | 350,000 | 350,000 | 350,000 | |
| | 年 | 1 | 203,825 | 203,825 | 203,825 | |
| 數據通信費 | 年 | 1 | 1,750,000 | 1,750,000 | 1,750,000 | |
| 旅運費 | | | | 18,154,100 | 14,552,100 | 3,602,000 |
| 國內旅費 | 人、天 | 264x2 | 1,550 | 2,136,860 | 2,136,860 | |
| | 人、天 | 103x1 | 1,550 | 818,400 | 818,400 | |
| | 人、天 | 34x15 | 1,550 | 159,650 | 159,650 | |
| | 人、天 | 77x2 | 1,550 | 790,500 | 790,500 | |
| | 人、天 | 25x2 | 1,550 | 238,700 | 238,700 | |
| | 人、天 | 3x2 | 1,550 | 77,500 | 77,500 | |
| | 年 | 1 | 24,000 | 9,300 | 9,300 | |
| | 年 | 1 | 18,000 | 24,000 | 24,000 | |
| | 年 | 1 | 810 | 18,000 | 18,000 | |
| 國外旅費 | 學期 | 2 | 355,000 | 810 | 810 | |
| | 年 | 1 | 1,272,000 | 3,312,000 | 710,000 | 2,602,000 |
| | 學期 | 2 | 355,000 | 710,000 | 710,000 | |
| | 年 | 1 | 1,272,000 | 1,272,000 | | 1,272,000 |

校務發展基金

輔成本明細表

110年度

單位：新臺幣元

| 上年度預算數 | | | 前年度決算數 | | | 說 明 |
|--------|---------------|------------|--------|---------------|------------|--|
| 數量 | 平均單位 成本(元) | 金額 | 數量 | 平均單位 成本(元) | 金額 | |
| | | 468,700 | | | 454,463 | 郵寄成績單、各項通知及刊物資料等郵資。 |
| | | 1,314,250 | | | 1,273,890 | 進修教育寄發開(復)學通知、畢業證書、成績單及專兼任教師課表等郵資。 博愛校區電話費。 天母校區電話費。 進修教育在職專班、研究規劃訪問等電話費。 |
| | | 1,750,000 | | | 1,798,120 | 資訊通訊費(資訊專案)。 |
| | | 18,711,134 | | | 17,423,505 | 較上年度預算數18,711,134元，減少557,034元。 |
| | | 2,271,800 | | | 1,412,780 | 教職員工因公赴國內地區出差費。 師培中心辦理實習指導教師巡迴輔導及邀請校外學者專家參與會議之差旅費。 參加各項比賽老師或工作人員、外聘教練等出差旅費(體育室)。 教職員工參加木鐸盃國內差旅費(體育室)。 博愛教師帶隊參加比賽差旅費(體育室)。 進修教育在職專班用差旅費。 聯絡員短程車資。 教職員工短程車資。 進修教育教職員工短程車資。 |
| | | 3,170,000 | | | 1,871,978 | 姊妹校參訪及國際學術交流費用(出國專案)。 教師因公派員出國補助款(出國專案)。 |

| 科 營 | 目 運 | 項 及 目 | 單位 | 本年度預算數 | | | | |
|--------|--------|-------------|----|--------|---------------|-----------|-----------------------|-----------|
| | | | | 數量 | 平均單位 成本(元) | 金額 | | |
| | | | | | | 合計 | 本府補助收 入及學雜費 等收入 | 5項自籌收入 |
| | | | 年 | 1 | 1,330,000 | 1,330,000 | | 1,330,000 |
| | | 大陸地區旅費 | | | | | | |
| | | 貨物運費 | | | | 4,950,000 | 4,950,000 | |
| | | | 學期 | 2 | 155,500 | 311,000 | 311,000 | |
| | | | 學期 | 2 | 25,000 | 50,000 | 50,000 | |
| | | | 年 | 1 | 4,493,000 | 4,493,000 | 4,493,000 | |
| | | | 年 | 1 | 96,000 | 96,000 | 96,000 | |
| | | 其他旅運費 | | | | 7,755,240 | 6,755,240 | 1,000,000 |
| | | | 學期 | 2 | 265,000 | 530,000 | 530,000 | |
| | | | 年 | 1 | 1,000,000 | 1,000,000 | | 1,000,000 |
| | | | 人次 | 15x10 | 500 | 75,000 | 75,000 | |
| | | | 學期 | 2 | 45,805 | 91,610 | 91,610 | |
| | | | 人次 | 54 | 500 | 27,000 | 27,000 | |
| | | | 年 | 1 | 25,000 | 25,000 | 25,000 | |
| | | | 年 | 1 | 50,000 | 50,000 | 50,000 | |
| | | | 年 | 1 | 3,000 | 3,000 | 3,000 | |
| | | | 年 | 1 | 4,499,630 | 4,499,630 | 4,499,630 | |
| | | | 年 | 1 | 20,000 | 20,000 | 20,000 | |

校務發展基金

輔成本明細表

110年度

單位：新臺幣元

| 上年度預算數 | | | 前年度決算數 | | | 說 明 |
|--------|---------------|-----------|--------|---------------|------------|---|
| 數量 | 平均單位 成本(元) | 金額 | 數量 | 平均單位 成本(元) | 金額 | |
| | | 5,070,000 | | | 619,554 | 教職員境外招生、建教合作及參與國際組織等旅運費(出國專案)。 |
| | | 8,199,334 | | | 549,527 | 各項比賽活動及書籍等物品搬運費。 |
| | | | | | 12,969,666 | 教學實驗室廢水處理搬運費。 圖書館書籍、書架、設備、物品等搬遷費用。 跨校區借還書、其他圖書及物品等運送費用。 各系、所及學院聘請國外專家學者交通及生活費。 各代表隊參賽經費。 碩、博士口試委員及全校性定期刊物評選校外訪評委員交通費。 教學評鑑及學術交流研討會聘請專家學者交通及生活費。 進修教育碩士學位班口試委員交通費。 研發處辦理學術期刊校外委員、校務評鑑、統合視導暨系所自我評鑑委員及其他會議之校外委員交通費。 國際處辦理交換學生來臺人員或訪問學者機場接送、校際及國際交流人員必要活動等交通費。 教發中心研討會及講座等聘請專家者交通費。 參加各項比賽選手之差旅費(體育室)。 辦理校務發展會議、校務基金管理 及稽核委員會等校級相關會議校外委員出席會議交通費。 |

| 科 營 運 項 目 及 目 | 單位 | 本年度預算數 | | | | |
|---------------------------------|-------|-------------|---------------|-----------|-----------------------|--------|
| | | 數量 | 平均單位 成本(元) | 金額 | | |
| | | | | 合計 | 本府補助收 入及學雜費 等收入 | 5項自籌收入 |
| | 年 | 1 | 20,000 | 20,000 | 20,000 | |
| | 年 | 1 | 400,000 | 400,000 | 400,000 | |
| | 學期 | 2 | 5,000 | 10,000 | 10,000 | |
| | 年 | 1 | 1,004,000 | 1,004,000 | 1,004,000 | |
| 印刷裝訂與廣告費 | | | | 8,334,670 | 8,334,670 | |
| 印刷及裝訂費 | | | | 7,193,770 | 7,193,770 | |
| | 年 | 1 | 1,010,080 | 1,010,080 | 1,010,080 | |
| | 年 | 1 | 1,828,810 | 1,828,810 | 1,828,810 | |
| | 學期 | 2 | 12,000 | 24,000 | 24,000 | |
| | 臺、月、張 | 81x12x4,525 | 0.60 | 2,638,980 | 2,638,980 | |
| | 年 | 1 | 26,400 | 26,400 | 26,400 | |
| | 學期 | 2 | 166,250 | 332,500 | 332,500 | |
| | 學期 | 2 | 40,000 | 80,000 | 80,000 | |
| | 學期 | 2 | 22,500 | 45,000 | 45,000 | |
| | 年 | 1 | 728,000 | 728,000 | 728,000 | |
| | 年 | 1 | 100,000 | 100,000 | 100,000 | |
| | 學期 | 2 | 7,500 | 15,000 | 15,000 | |
| | 學期 | 2 | 145,000 | 290,000 | 290,000 | |
| | 學期 | 2 | 15,000 | 30,000 | 30,000 | |

校務發展基金

輔成本明細表

110年度

單位：新臺幣元

| 上年度預算數 | | | 前年度決算數 | | | 說 明 |
|--------|---------------|-----------|--------|---------------|------------|---|
| 數量 | 平均單位 成本(元) | 金額 | 數量 | 平均單位 成本(元) | 金額 | |
| | | 9,893,905 | | | 11,458,784 | 通識教育委員會、研討會及講座外聘委員等交通費。 國際處聘請國外專家學者交通及生活費。 進修教育邀請國外專家學者生活及交通費。 國際處辦理國際講座、延聘國際訪問學者交通及生活費等。 較上年度預算數9,893,905元，減少1,559,235元。 |
| | | 8,042,415 | | | 8,866,438 | 各系、所學院系刊及講義等資料印刷費。 印製校務用表冊、講義、證書、刊物叢書等印刷費。 進修教育講義、教學資料等印刷費用。 影印機使用費。 體育競賽用手冊、資料刊物等印刷費。 校史簡介及年曆等文宣品印刷費。 圖書館期刊裝訂費。 圖書館印製讀者指引、簡介等印刷費用。 全校性定期刊物、出國報告、研究報告及各系所評鑑報告等印刷裝訂費。 國際處參加國內外學術單位交流活動、辦理評鑑、視導等印刷費。 計算機與網路中心教材印刷費。 師培中心辦理實習、就業、輔導、研習、評鑑、申請案等資料印刷費。 通識教育護照印發，實地參訪、通 |

| 科 營 目 運 項 及 目 | 單位 | 本年度預算數 | | | | |
|---------------------------------|----|--------|---------------|------------|-----------------------|--------|
| | | 數量 | 平均單位 成本(元) | 金額 | | |
| | | | | 合計 | 本府補助收 入及學雜費 等收入 | 5項自籌收入 |
| 廣(公)告費 | 學期 | 2 | 22,500 | 45,000 | 45,000 | |
| | 年 | 1 | 140,900 | 1,140,900 | 1,140,900 | |
| 修理保養及保固費 | 年 | 1 | 1,000,000 | 1,000,000 | 1,000,000 | |
| | 年 | 1 | | 40,382,180 | 40,382,180 | |
| 一般房屋修護費 | 年 | 1 | 2,300,000 | 2,300,000 | 2,300,000 | |
| | 年 | 1 | 7,005,600 | 7,005,600 | 7,005,600 | |
| 機械及設備修護費 | 年 | 1 | 9,000 | 9,000 | 9,000 | |
| | 年 | 1 | | 18,112,900 | 18,112,900 | |
| 什項設備修護費 | 年 | 1 | 4,763,150 | 4,763,150 | 4,763,150 | |
| | 年 | 1 | 1,000,000 | 1,000,000 | 1,000,000 | |
| 什項設備修護費 | 年 | 1 | 720,000 | 720,000 | 720,000 | |
| | 年 | 1 | 10,000 | 10,000 | 10,000 | |
| 什項設備修護費 | 年 | 1 | 5,655,400 | 5,655,400 | 5,655,400 | |
| | 年 | 1 | 5,614,350 | 5,614,350 | 5,614,350 | |
| 什項設備修護費 | 年 | 1 | 350,000 | 350,000 | 350,000 | |
| | 學期 | 2 | | 12,954,680 | 12,954,680 | |
| 什項設備修護費 | 年 | 1 | 8,000 | 16,000 | 16,000 | |
| | 年 | 1 | 3,647,740 | 3,647,740 | 3,647,740 | |
| 什項設備修護費 | 年 | 1 | 730,000 | 730,000 | 730,000 | |

校務發展基金

輔成本明細表

110年度

單位：新臺幣元

| 上年度預算數 | | | 前年度決算數 | | | 說 明 |
|--------|---------------|------------|--------|---------------|------------|--|
| 數量 | 平均單位 成本(元) | 金額 | 數量 | 平均單位 成本(元) | 金額 | |
| | | 1,851,490 | | | 2,592,346 | 識學報、課程審查等印刷費 學生輔導中心印製書籍、專輯、研究報告等印刷費。 |
| | | 40,486,260 | | | 37,553,454 | 進修教育在職專班招生等廣告費用。 學校國際化行銷推廣及廣告宣傳費用用途等費用。 較上年度預算數40,486,260元，減少104,080元。 |
| | | 8,723,600 | | | 9,325,728 | 天母校區教室、辦公房舍修繕費。 博愛校區教室、辦公房舍修繕費。 進修教育教室、辦公房舍修繕費。 |
| | | 18,763,100 | | | 15,250,614 | 校內各項資訊設備維護(網路與機房管理維護與其他臨時硬體維護費)(資訊專案)。 實驗儀器維修及設施維修費(研發處)。 教學器材維修及設施維修費(體育室)。 門禁、圖書館安全及監視系統維護費(圖書館)。 機械設備保養維護費。 空調機電設備及器材保養維護(行政、科資大樓、綜合運動館及體育館)。 監視系統設備維護(校安中心)。 |
| | | 12,999,560 | | | 12,977,112 | 進修教育各項教學器材維護等。 天母校區什項設備保養及維護費。 天母校區高壓設備水電空調設施操作維護。 |

| 科 營 運 項 目 及 目 | 單位 | 本年度預算數 | | | | |
|---------------------------------|-----------|---------|---------------|------------|-----------------------|--------|
| | | 數量 | 平均單位 成本(元) | 金額 | | |
| | | | | 合計 | 本府補助收 入及學雜費 等收入 | 5項自籌收入 |
| | 年 | 1 | 478,270 | 478,270 | 478,270 | |
| | 年 | 1 | 6,395,910 | 6,395,910 | 6,395,910 | |
| | 年 | 1 | 5,000 | 5,000 | 5,000 | |
| 保險費 | 年 | 1 | 1,681,760 | 1,681,760 | 1,681,760 | |
| | | | | 1,950,045 | 1,950,045 | |
| 責任保險費 | 年 | 1 | 70,000 | 70,000 | 70,000 | |
| 其他保險費 | | | | 1,880,045 | 1,880,045 | |
| | 年 | 1 | 1,806,545 | 1,806,545 | 1,806,545 | |
| | 年 | 1 | 73,500 | 73,500 | 73,500 | |
| 一般服務費 | | | | 21,230,584 | 21,230,584 | |
| 佣金、匯費、經理費及 手續費 | | | | 82,560 | 82,560 | |
| | 人次、學 期 | 3,160x2 | 12 | 75,840 | 75,840 | |
| | 人、學期 | 280x2 | 12 | 6,720 | 6,720 | |
| 外包費 | | | | 1,007,668 | 1,007,668 | |
| | 人 | 2 | 428,834 | 857,668 | 857,668 | |
| 計時與計件人員酬金 | 年 | 1 | 150,000 | 150,000 | 150,000 | |
| | | | | 19,306,356 | 19,306,356 | |
| | 小時 | 1,110 | 158 | 175,380 | 175,380 | |
| | 小時 | 10,126 | 158 | 1,599,908 | 1,599,908 | |
| | 年 | 1 | 251,251 | 251,251 | 251,251 | |
| | 小時 | 69,286 | 158 | 10,947,188 | 10,947,188 | |
| | 人、月 | 2x12 | 24,418 | 586,032 | 586,032 | |

校務發展基金

輔成本明細表

110年度

單位：新臺幣元

| 上年度預算數 | | | 前年度決算數 | | | 說 明 |
|--------|---------------|------------|--------|---------------|------------|--|
| 數量 | 平均單位 成本(元) | 金額 | 數量 | 平均單位 成本(元) | 金額 | |
| | | 1,734,664 | | | 1,885,658 | 公共藝術設施管理維護。 博愛校區什項設備保養及維護費。 牙科診療台、中醫診療床、電子式 血壓計、身高體重計、耳溫槍等醫 療設備維修及零件校正維修更換。 天母校區消防設施管理維護。 |
| | | 90,000 | | | 53,000 | 較上年度預算數1,734,664元，增加 215,381元。 |
| | | 1,644,664 | | | 1,832,658 | 公共意外責任保險費。 |
| | | | | | | 學生平安保險費補助款。 |
| | | 22,419,434 | | | 47,814,210 | 特教系碩士班、師資培育中心實習 保險費及通識教育學生實地參訪保 險費。 |
| | | 61,032 | | | 71,654 | 較上年度預算數22,419,434元，減 少1,188,850元。 |
| | | 1,025,418 | | | 993,680 | 大學部、日間碩士班、博士班學生 委託超商代收學雜費手續費。 進修教育學生委託超商代收學雜費 手續費。 |
| | | 20,498,984 | | | 46,121,880 | 救生員薪津(依規定以勞務採購方 式聘請2名救生員)。 廢棄物處理費(研發處)。 |
| | | | | | | 通識教育護照認證活動辦理講座工 讀費用。 |
| | | | | | | 學生工讀金。 |
| | | | | | | 健保補充保費。 |
| | | | | | | 進修教育工讀費。 |
| | | | | | | 臨僱助理管理員酬金(師培中心、 通識中心)。 |

| 科 營 | 目 運 | 項 目 | 及 目 | 單位 | 本年度預算數 | | | | | |
|--------|--------|--------|--------|-------|--------|---------------|------------|-----------------------|---------|--|
| | | | | | 數量 | 平均單位 成本(元) | 金額 | | | |
| | | | | | | | 合計 | 本府補助收 入及學雜費 等收入 | 5項自籌收入 | |
| | | | | 人、月 | 2x12 | 3,090 | 74,160 | 74,160 | | |
| | | | | 人、月 | 2x12 | 1,512 | 36,288 | 36,288 | | |
| | | | | 人、月 | 3x12 | 32,463 | 1,168,668 | 1,168,668 | | |
| | | | | 人、月 | 3x12 | 4,085 | 147,060 | 147,060 | | |
| | | | | 人、月 | 3x12 | 1,998 | 71,928 | 71,928 | | |
| | | | | 人、月 | 3x12 | 3,090 | 111,240 | 111,240 | | |
| | | | | 人、月 | 3x12 | 24,418 | 879,048 | 879,048 | | |
| | | | | 人、月 | 3x12 | 1,512 | 54,432 | 54,432 | | |
| | | | | 人、月 | 4x12 | 37,131 | 1,782,288 | 1,782,288 | | |
| | | | | 人、月 | 4x12 | 4,685 | 224,880 | 224,880 | | |
| | | | | 人、月 | 4x12 | 2,292 | 110,016 | 110,016 | | |
| | | | | 節 | 2,468 | 170 | 419,560 | 419,560 | | |
| | | | | 人、月 | 2x1.5 | 24,418 | 73,254 | 73,254 | | |
| | | | | 人、月 | 3x1.5 | 32,463 | 146,084 | 146,084 | | |
| | | | | 人、月 | 3x1.5 | 24,418 | 109,881 | 109,881 | | |
| | | | | 人、月 | 4x1.5 | 37,131 | 222,786 | 222,786 | | |
| | | | | 小時 | 728 | 158 | 115,024 | 115,024 | | |
| | | | | 體育活動費 | 人、年 | 417x1 | 2,000 | 834,000 | 834,000 | |
| | | | | 專業服務費 | | | 21,154,096 | 21,154,096 | | |

校務發展基金

輔成本明細表

110年度

單位：新臺幣元

| 上年度預算數 | | | 前年度決算數 | | | 說 明 |
|--------|---------------|------------|--------|---------------|------------|--|
| 數量 | 平均單位 成本(元) | 金額 | 數量 | 平均單位 成本(元) | 金額 | |
| | | 834,000 | | | 626,996 | 臨僱助理管理員勞、健保費(師培中心、通識中心)。 臨僱助理管理員勞工退休金(師培中心、通識中心)。 臨僱學士級管理員酬金(教務處)。 臨僱學士級管理員勞、健保費(教務處)。 臨僱學士級管理員勞工退休金(教務處)。 臨僱助理管理員勞、健保費(教務處)。 臨僱助理管理員酬金(教務處)。 臨僱助理管理員勞工退休金(教務處)。 臨僱碩士級管理員酬金(教務處、秘書室)。 臨僱碩士級管理員勞、健保費(教務處、秘書室)。 臨僱碩士級管理員勞工退休金(教務處、秘書室)。 計酬管理員酬金(術科教學救生員)。 臨僱助理管理員年終獎金(師培中心、通識中心)。 臨僱學士級管理員年終獎金(教務處)。 臨僱助理管理員年終獎金(教務處)。 臨僱碩士級管理員年終獎金(教務處、秘書室)。 國際處外賓來訪接待工讀費及休管系辦理學術研討工讀費。 文康活動費，依編制進用教職員人數417人編列，每人編列2,000元。 |
| | | 24,528,132 | | | 36,377,299 | 較上年度預算數24,528,132元，減 |

| 科 營 | 目 運 項 及 目 | 單位 | 本年度預算數 | | | | |
|----------------------|-----------------------|-------|--------|---------------|------------|-----------------------|--------|
| | | | 數量 | 平均單位 成本(元) | 金額 | | |
| | | | | | 合計 | 本府補助收 入及學雜費 等收入 | 5項自籌收入 |
| 法律事務費 | 月 | 12 | 5,000 | 60,000 | 60,000 | | |
| 講課鐘點、稿費、出席 審查及查詢費 | | | | 16,425,496 | 16,425,496 | | |
| | 節 | 214 | 1,000 | 214,000 | 214,000 | | |
| | 節 | 72 | 1,500 | 108,000 | 108,000 | | |
| | 節 | 808 | 2,000 | 1,616,000 | 1,616,000 | | |
| | 節 | 106 | 2,400 | 254,400 | 254,400 | | |
| | 人、次 | 301x4 | 1,200 | 1,444,800 | 1,444,800 | | |
| | 人、年 | 301 | 8,000 | 2,408,000 | 2,408,000 | | |
| | 人、次 | 10x8 | 2,500 | 200,000 | 200,000 | | |
| | 人、年 | 10 | 14,000 | 140,000 | 140,000 | | |
| | 件 | 253 | 690 | 174,570 | 174,570 | | |
| | 人次 | 108 | 2,500 | 270,000 | 270,000 | | |
| | 件 | 44 | 810 | 35,640 | 35,640 | | |
| | 節 | 42 | 2,000 | 84,000 | 84,000 | | |
| | 人次 | 720 | 1,200 | 864,000 | 864,000 | | |
| | 節 | 4 | 2,000 | 8,000 | 8,000 | | |
| | 節 | 4 | 1,000 | 4,000 | 4,000 | | |
| | 節 | 3 | 2,400 | 7,200 | 7,200 | | |
| | 千字 | 12 | 680 | 8,160 | 8,160 | | |
| | 人、年 | 180 | 8,000 | 1,440,000 | 1,440,000 | | |
| | 千字 | 15 | 680 | 10,200 | 10,200 | | |
| | 節 | 16 | 2,000 | 32,000 | 32,000 | | |

校務發展基金

輔成本明細表

110年度

單位：新臺幣元

| 上年度預算數 | | | 前年度決算數 | | | 說 明 |
|--------|---------------|----------------------|--------|---------------|-----------------------|---|
| 數量 | 平均單位 成本(元) | 金額 | 數量 | 平均單位 成本(元) | 金額 | |
| | | 60,000 18,579,132 | | | 120,000 28,733,622 | 少3,374,036元。 法律顧問費。 週會、各系、所及教發中心等講座 專題演講鐘點費。 週會、各系、所等講座專題演講鐘 點費。 週會、各系、所等講座專題演講鐘 點費。 週會、各系、所等講座專題演講鐘 點費。 碩士論文審查口試費。 碩士論文審查指導費。 博士論文審查口試費。 博士論文指導費。 教師聘用、著作升等及課程審查費 。 週會、各系、所等學術研討會專家 出席費。 師培中心辦理教育學程甄試、卓獎 甄選、評鑑等相關業務審查費。 通識教育外聘講座專家學者鐘點費 。 進修教育碩士口試諮詢審查費。 進修教育研討會外聘講座鐘點費。 進修教育研討會內聘講座鐘點費。 進修教育邀請國外專家學者演講鐘 點費。 進修教育進修通訊稿費。 進修教育碩士論文指導費。 各單位系所刊物及全校定期刊物等 撰稿費(研發處)。 辦理兩性相關課程、職業安全衛生 |

| 科 營 | 目 運 | 項 目 | 單位 | 本年度預算數 | | | | |
|--------|--------|--------|----|--------|---------------|-----------|-----------------------|--------|
| | | | | 數量 | 平均單位 成本(元) | 金額 | | |
| | | | | | | 合計 | 本府補助收 入及學雜費 等收入 | 5項自籌收入 |
| | | | 人次 | 12 | 2,500 | 30,000 | 30,000 | |
| | | | 節 | 75 | 2,000 | 150,000 | 150,000 | |
| | | | 節 | 6 | 2,000 | 12,000 | 12,000 | |
| | | | 節 | 1,150 | 1,000 | 1,150,000 | 1,150,000 | |
| | | | 節 | 27 | 2,000 | 54,000 | 54,000 | |
| | | | 節 | 230 | 1,000 | 230,000 | 230,000 | |
| | | | 節 | 25 | 2,000 | 50,000 | 50,000 | |
| | | | 節 | 196 | 2,000 | 392,000 | 392,000 | |
| | | | 節 | 224 | 1,500 | 336,000 | 336,000 | |
| | | | 節 | 200 | 1,000 | 200,000 | 200,000 | |
| | | | 人次 | 121 | 2,500 | 302,500 | 302,500 | |
| | | | 節 | 1,120 | 925 | 1,036,000 | 1,036,000 | |
| | | | 千字 | 175 | 200 | 35,000 | 35,000 | |
| | | | 人次 | 28 | 2,500 | 70,000 | 70,000 | |
| | | | 件 | 40 | 810 | 32,400 | 32,400 | |
| | | | 年 | 1 | 148,626 | 148,626 | 148,626 | |
| | | | 節 | 431 | 2,000 | 862,000 | 862,000 | |

校務發展基金

輔成本明細表

110年度

單位：新臺幣元

| 上年度預算數 | | | 前年度決算數 | | | 說 明 |
|--------|---------------|----|--------|---------------|----|---|
| 數量 | 平均單位 成本(元) | 金額 | 數量 | 平均單位 成本(元) | 金額 | |
| | | | | | | 教育訓練及行政中立等相關法令講座鐘點費(人事室)。 校級資料編撰、會議出席審查及非法律相關專業諮詢費(秘書室)。 各主題心理衛生推廣活動、講座及團體諮商等授課鐘點費(學務處)。 外聘校際教練競技運動訓練講座鐘點費(體育室)。 社團活動指導鐘點費。 性別平等教育宣傳外聘講座專家學者鐘點費。 學生輔導中心內聘教授專家學者鐘點費。 研發處辦理校務評鑑、統合視導暨系所自我評鑑等會議及研習之校外及專家學者實驗教育訓練講師鐘點費。 師培中心辦理各項實習、研討、評鑑等活動之外聘專家學者鐘點費。 師培中心辦理各項實習、研討、評鑑等活動之外聘專家學者鐘點費。 師培中心辦理各項實習、研討、評鑑等活動之內聘專家學者鐘點費。 師培中心辦理相關會議之專家學者、校外委員出席費。 師培中心辦理實習指導教師巡迴與諮詢輔導鐘點費。 師培中心辦理實習教師輔導通訊、評鑑、精緻(精進)案等審稿費。 通識教育委員會、研討會、課程、相關會議等外聘委員出席費。 投稿論文審查、通識教育學報編製等審稿費。 二代健保補充保費。 學生輔導中心外聘教授專家學者鐘 |

| 科 營 | 目 運 | 項 目 | 及 目 | 單位 | 本年度預算數 | | | | |
|--------|--------|--------|--------|--------------|--------|---------------|------------|-----------------------|-----------|
| | | | | | 數量 | 平均單位 成本(元) | 金額 | | |
| | | | | | | | 合計 | 本府補助收 入及學雜費 等收入 | 5項自籌收入 |
| | | | | 千字 | 1,200 | 200 | 240,000 | 240,000 | |
| | | | | 人次 | 32 | 2,500 | 80,000 | 80,000 | |
| | | | | 節 | 535 | 2,400 | 1,284,000 | 1,284,000 | |
| | | | | 千字 | 200 | 1,500 | 300,000 | 300,000 | |
| | | | | 人次 | 6 | 2,500 | 15,000 | 15,000 | |
| | | | | 人次 | 29 | 2,000 | 58,000 | 58,000 | |
| | | | | 人 | 14 | 2,500 | 35,000 | 35,000 | |
| | | | | 委託檢驗(定)試驗認證費 | | | 932,000 | 932,000 | |
| | | | | 年 | 1 | 550,000 | 550,000 | 550,000 | |
| | | | | 年 | 1 | 60,000 | 60,000 | 60,000 | |
| | | | | 年 | 1 | 60,000 | 60,000 | 60,000 | |
| | | | | 年 | 1 | 262,000 | 262,000 | 262,000 | |
| | | | | 電腦軟體服務費 | 年 | 1 | 3,499,000 | 3,499,000 | 3,499,000 |
| | | | | 其他 | | | 237,600 | 237,600 | |
| | | | | 年 | 1 | 9,000 | 9,000 | 9,000 | |
| | | | | 學期 | 2 | 63,900 | 127,800 | 127,800 | |
| | | | | 年 | 1 | 45,000 | 45,000 | 45,000 | |
| | | | | 年 | 1 | 55,800 | 55,800 | 55,800 | |
| | | | | 材料及用品費 | | | 43,110,000 | 43,110,000 | |
| | | | | 使用材料費 | | | 14,446,210 | 14,446,210 | |

校務發展基金

輔成本明細表

110年度

單位：新臺幣元

| 上年度預算數 | | | 前年度決算數 | | | 說 明 |
|--------|---------------|------------|--------|---------------|------------|--|
| 數量 | 平均單位 成本(元) | 金額 | 數量 | 平均單位 成本(元) | 金額 | |
| | | 1,032,000 | | | 979,840 | <p>點費。</p> <p>研發處辦理全校定期性刊物審查費、校務評鑑、統合視導暨系所自我評鑑等會議之委員審查費。</p> <p>研發處辦理全校定期性刊物審查、校務評鑑、統合視導暨系所自我評鑑等專家學者及委員出席費。</p> <p>國際處辦理國際講座、延聘國際訪問學者鐘點費等。</p> <p>校務、系所、法規等資訊英文化所需之翻譯編修費。</p> <p>教師聘用、著作升等及課程審查會議出席費。</p> <p>教師教學專業成長社群審查費。</p> <p>校級課程委員會出席費。</p> |
| | | 3,649,000 | | | 3,507,076 | <p>消防安全維護暨檢驗費、授信系統汰換(總務處)。</p> <p>飲水機維護保養、水質檢測及水池清理(總務處)。</p> <p>教室、辦公室等房舍修繕安全檢測費。</p> <p>計算機與網路中心資訊安全管理制度驗證費及輔導費。</p> <p>校內各項資訊系統維護(校務系統、圖書館系統、公文管理系統與其他臨時軟體維護費)(資訊專案)。</p> |
| | | 1,208,000 | | | 3,036,761 | <p>圖書館館藏資料數位化費用。</p> <p>製作學校重要活動節目及教學節目等製作費。</p> <p>圖書館國際合作系統服務費。</p> <p>職醫臨場健康服務費用。</p> |
| | | 43,785,000 | | | 46,613,097 | |
| | | 14,315,406 | | | 12,947,577 | 較上年度預算數14,315,406元，增 |

| 科 營 目 運 項 及 目 | 單位 | 本年度預算數 | | | | |
|---------------------------------|----|--------|---------------|------------|-----------------------|--------|
| | | 數量 | 平均單位 成本(元) | 金額 | | |
| | | | | 合計 | 本府補助收 入及學雜費 等收入 | 5項自籌收入 |
| 油脂 設備零件 | | | | 14,446,210 | 14,446,210 | |
| | 年 | 1 | 1,859,840 | 1,859,840 | 1,859,840 | |
| | 學期 | 2 | 10,000 | 20,000 | 20,000 | |
| | 年 | 1 | 1,000,000 | 1,000,000 | 1,000,000 | |
| | 年 | 1 | 1,799,590 | 1,799,590 | 1,799,590 | |
| | 年 | 1 | 680,520 | 680,520 | 680,520 | |
| | 年 | 1 | 4,445,000 | 4,445,000 | 4,445,000 | |
| | 年 | 1 | 3,143,830 | 3,143,830 | 3,143,830 | |
| | 年 | 1 | 4,000 | 4,000 | 4,000 | |
| | 學期 | 2 | 10,000 | 20,000 | 20,000 | |
| | 學期 | 2 | 5,000 | 10,000 | 10,000 | |
| | 年 | 1 | 95,000 | 95,000 | 95,000 | |
| | 年 | 1 | 800,000 | 800,000 | 800,000 | |
| | 學期 | 2 | 98,500 | 197,000 | 197,000 | |
| | 組 | 275 | 1,200 | 330,000 | 330,000 | |
| | 組 | 10 | 4,143 | 41,430 | 41,430 | |
| 用品消耗 | | | | 28,663,790 | 28,663,790 | |
| 辦公(事務)用品 | | | | 1,628,950 | 1,628,950 | |
| | 年 | 1 | 1,152,950 | 1,152,950 | 1,152,950 | |
| | 學期 | 2 | 55,000 | 110,000 | 110,000 | |
| | 學期 | 2 | 8,000 | 16,000 | 16,000 | |

校務發展基金

輔成本明細表

110年度

單位：新臺幣元

| 上年度預算數 | | | 前年度決算數 | | | 說 明 |
|--------|---------------|------------|--------|---------------|---------------------|--|
| 數量 | 平均單位 成本(元) | 金額 | 數量 | 平均單位 成本(元) | 金額 | |
| | | 14,315,406 | | | 6,957 12,940,620 | 加130,804元。 |
| | | 29,469,594 | | | 33,665,520 | 各系、所及學院教學之設備零件等。 進修教育教學及辦公所需用具。 教學用事務用具、設備零件等(教務處)。 體育專長教學訓練用器材(體育室)。 新購及汰換公文櫃、辦公家具等(總務處)。 辦公事務用設備零件。 全校教學設備零件(總務處)。 學生輔導中心研究與諮商用材料。 圖書條碼、護膜、書標等。 視聽資料專用保護盒。 計算機與網路中心用材料。 全校設備耗材。 師培中心購買師培與職涯活動之教學用書籍、教具、實習材料、各類耗材等。 汰換原電腦資訊用品及零組件(資訊專案)。 新進教師A4黑白雷射印表機(資訊專案)(新增)。 |
| | | 1,741,169 | | | 3,353,345 | 較上年度預算數29,469,594元，減少805,804元。 全校各系、所及學院所需文具紙張等費用。 教學評鑑及學術交流研討會文具紙張等費用。 進修教育教學及辦公用文具紙張等 |

| 科 營 運 項 目 及 目 | 單位 | 本年度預算數 | | | | |
|---------------------------------|----|--------|---------------|------------|-----------------------|--------|
| | | 數量 | 平均單位 成本(元) | 金額 | | |
| | | | | 合計 | 本府補助收 入及學雜費 等收入 | 5項自籌收入 |
| 報章什誌 | 年 | 1 | 350,000 | 350,000 | 350,000 | |
| | | | | 4,401,900 | 4,401,900 | |
| | 年 | 1 | 18,000 | 18,000 | 18,000 | |
| | 學期 | 2 | 18,000 | 36,000 | 36,000 | |
| 農業與園藝用品及環境 美化費 | 學期 | 2 | 2,169,450 | 4,338,900 | 4,338,900 | |
| | 年 | 1 | 9,000 | 9,000 | 9,000 | |
| | | | | 4,500,000 | 4,500,000 | |
| | 年 | 1 | 2,500,000 | 2,500,000 | 2,500,000 | |
| 化學藥劑與實驗用品 | 年 | 1 | 2,000,000 | 2,000,000 | 2,000,000 | |
| | | | | 2,232,630 | 2,232,630 | |
| | 年 | 1 | 409,420 | 409,420 | 409,420 | |
| | 年 | 1 | 1,813,210 | 1,813,210 | 1,813,210 | |
| 服裝 | 年 | 1 | 10,000 | 10,000 | 10,000 | |
| | | | | 1,662,400 | 1,662,400 | |
| | 套 | 350 | 1,000 | 350,000 | 350,000 | |
| | 人 | 541 | 2,000 | 1,082,000 | 1,082,000 | |
| 醫療用品(非醫療院所使 用) | 年 | 1 | 230,400 | 230,400 | 230,400 | |
| | | | | 852,720 | 852,720 | |
| | 年 | 1 | 572,720 | 572,720 | 572,720 | |
| | 學期 | 2 | 140,000 | 280,000 | 280,000 | |
| 其他 | | | | 13,385,190 | 13,385,190 | |
| | 學期 | 2 | 825,680 | 1,651,360 | 1,651,360 | |
| | 學期 | 2 | 153,160 | 306,320 | 306,320 | |
| | 學期 | 2 | 92,500 | 185,000 | 185,000 | |
| | | | | | | |

校務發展基金

輔成本明細表

110年度

單位：新臺幣元

| 上年度預算數 | | | 前年度決算數 | | | 說 明 |
|--------|---------------|------------|--------|---------------|------------|--|
| 數量 | 平均單位 成本(元) | 金額 | 數量 | 平均單位 成本(元) | 金額 | |
| | | 4,889,000 | | | 4,931,120 | 費用。 粉筆、板擦、講義資料用紙等教學 材料(教務處)。 |
| | | 4,500,448 | | | 3,313,350 | 電腦圖書費(計網中心)。 性別平等教育書籍資料等。 中、外文期刊及非書資料等(依各 期刊及非書資料類別分批辦理採購)。 贈書委外編目。 |
| | | 2,228,984 | | | 1,923,132 | 天母校區花木景觀維護及綠美化園 藝用品。 博愛校區校園美化費用。 |
| | | 1,680,520 | | | 1,647,722 | 各系所實驗耗材。 教學及實驗研究用品耗材。 進修教育班實驗耗材費。 |
| | | 992,000 | | | 864,569 | 全校教職員工各項比賽代表隊運動 服。 學校代表隊服裝費(體育室)。 系所公演等所需服裝。 |
| | | 13,437,473 | | | 17,632,282 | 運動傷害防護用品。 健康促進中心所需藥品。 全校清潔用具及消毒等費用。 學校舉辦各項競賽設備租借及場地 佈置等費用。 辦理各項活動、比賽成績優異學生 獎品。 |

| 科 營 | 目 運 | 項 目 | 及 目 | 單位 | 本年度預算數 | | | |
|--------|--------|--------|--------|--------|-----------|---------------|-----------|-----------------------|
| | | | | | 數量 | 平均單位 成本(元) | 金額 | |
| | | | | | | | 合計 | 本府補助收 入及學雜費 等收入 |
| | | | 年 | 1 | 30,000 | 30,000 | 30,000 | |
| | | | 年 | 1 | 5,000 | 5,000 | 5,000 | |
| | | | 學期 | 2 | 1,000,000 | 2,000,000 | 2,000,000 | |
| | | | 學期 | 2 | 19,915 | 39,830 | 39,830 | |
| | | | 年 | 1 | 30,000 | 30,000 | 30,000 | |
| | | | 學期 | 2 | 10,000 | 20,000 | 20,000 | |
| | | | 學期 | 2 | 7,500 | 15,000 | 15,000 | |
| | | | 學期 | 2 | 6,780 | 13,560 | 13,560 | |
| | | | 學期 | 2 | 3,429,750 | 6,859,500 | 6,859,500 | |
| | | | 年 | 1 | 74,700 | 74,700 | 74,700 | |
| | | | 年 | 1 | 40,000 | 40,000 | 40,000 | |
| | | | 年 | 1 | 100,000 | 100,000 | 100,000 | |
| | | | 學期 | 2 | 9,000 | 18,000 | 18,000 | |
| | | | 年 | 1 | 30,000 | 30,000 | 30,000 | |
| | | | 年 | 1 | 69,880 | 69,880 | 69,880 | |
| | | | 人次 | 12,536 | 100 | 1,253,600 | 1,253,600 | |
| | | | 人次 | 72 | 100 | 7,200 | 7,200 | |
| | | | 人次 | 200 | 100 | 20,000 | 20,000 | |
| | | | 人次 | 1,000 | 100 | 100,000 | 100,000 | |
| | | | 人次 | 800 | 100 | 80,000 | 80,000 | |

校務發展基金

輔成本明細表

110年度

單位：新臺幣元

| 上年度預算數 | | | 前年度決算數 | | | 說 明 |
|--------|-----------|----|--------|-----------|----|---|
| 數量 | 平均單位成本(元) | 金額 | 數量 | 平均單位成本(元) | 金額 | |
| | | | | | | 圖書館圖書資料RFID標籤晶片。 進修教育各項活動場地佈置、清潔等費用。 環境維護雜項支出、垃圾袋等費用。 性別平等調查相關費用。 學生輔導中心辦理心理測驗版權費。 體育室辦理各項活動場地佈置費。 體育室辦理各項研習及活動成績優良獎品及獎牌費。 體育室辦理各項體育活動清潔用品等費用。 圖書館各項資料庫訂購(依各資料庫類別分批辦理採購)。 圖書館推廣及館員研習等費用。 國際處辦理或參加各項國際交流所需佈置、旗幟、看板、文宣品等費用。 研發處辦理校務評鑑、統合視導暨系所自我評鑑會議、研發會議、處務會議等需用之各項用品。 計算機與網路中心清潔等費用。 師培中心校友聯繫調查就業輔導等活動費。 師培中心大圖輸出機、印表機等耗材。 教職員工逾時誤餐餐盒費用。 進修教育教職員工逾時誤餐餐盒費用。 學生輔導中心教職員工辦理輔導研習逾時誤餐餐盒費用。 體育室各項活動逾時誤餐餐盒費用。 研發處辦理校務評鑑、統合視導暨 |

| 科 營 運 項 目 及 目 | 單位 | 本年度預算數 | | | | |
|---------------------------------|----|--------|---------------|------------|-----------------------|--------|
| | | 數量 | 平均單位 成本(元) | 金額 | | |
| | | | | 合計 | 本府補助收 入及學雜費 等收入 | 5項自籌收入 |
| | 人次 | 1,599 | 100 | 159,900 | 159,900 | |
| | 人次 | 509 | 100 | 50,900 | 50,900 | |
| | 人次 | 400 | 100 | 40,000 | 40,000 | |
| | 人次 | 1,634 | 100 | 163,400 | 163,400 | |
| | 人次 | 100 | 100 | 10,000 | 10,000 | |
| | 人次 | 120 | 100 | 12,000 | 12,000 | |
| | 年 | 1 | 40 | 40 | 40 | |
| 租金與利息 | | | | 13,933,000 | 13,933,000 | |
| 地租及水租 | | | | | | |
| 場地租金 | | | | | | |
| 機器租金 | | | | 12,802,850 | 12,802,850 | |
| 電腦租金及使用費 | | | | 12,802,850 | 12,802,850 | |
| | 年 | 1 | 4,500,000 | 4,500,000 | 4,500,000 | |
| | 年 | 1 | 920,000 | 920,000 | 920,000 | |
| | 年 | 1 | 6,022,850 | 6,022,850 | 6,022,850 | |
| | 年 | 1 | 300,000 | 300,000 | 300,000 | |
| | 年 | 1 | 1,060,000 | 1,060,000 | 1,060,000 | |

校務發展基金

輔成本明細表

110年度

單位：新臺幣元

| 上年度預算數 | | | 前年度決算數 | | | 說 明 |
|--------|---------------|------------|--------|---------------|------------|---|
| 數量 | 平均單位 成本(元) | 金額 | 數量 | 平均單位 成本(元) | 金額 | |
| | | 12,582,000 | | | 15,573,168 | 系所自我評鑑各項會議、研發會議、處務會議、編審會及研習等逾時誤餐餐盒費用。 |
| | | | | | 187,366 | 師培中心辦理相關輔導、研習、會議等各類活動逾時誤餐餐盒費用。 |
| | | | | | 187,366 | 教學評鑑及學術交流研討會等活動逾時誤餐餐盒費用。 |
| | | 11,542,850 | | | 13,054,375 | 通識教育相關會議、講座活動等逾時誤餐餐盒費用。 |
| | | | | | | 校隊集訓逾時誤餐餐盒費用。 |
| | | | | | | 國際處辦理交流活動、會議等逾時誤餐餐盒費用。 |
| | | | | | | 計算機與網路中心教職員工逾時誤餐餐盒費用。 |
| | | 11,542,850 | | | 13,054,375 | 配合預算編列至千元，增列進位數40元。 |
| | | | | | | 較上年度預算數11,542,850元，增加1,260,000元。 |
| | | | | | | 作業系統、多媒體軟體及防毒軟體授權(計網中心)(資訊專案)。 |
| | | | | | | 校務發展基金會計系統租賃費(資訊專案)。 |
| | | | | | | 校園無線網路租賃費(資訊專案)。 |
| | | | | | | 各學院套裝軟體(含Endnote授權)(資訊專案)。 |
| | | | | | | 資通安全威脅偵測管理機制及滲透測試(到場服務)(資訊專案)，本計畫為110-112年度連續性計畫，總經費為3,180,000元，本年度編列第1年經費1,060,000元，餘2,120,000元編列於以後年度，各年度資金需求 |

| 科 營 目 運 項 及 目 | 單位 | 本年度預算數 | | | | |
|---------------------------------|----|--------|---------------|-------------|-----------------------|-----------|
| | | 數量 | 平均單位 成本(元) | 金額 | | |
| | | | | 合計 | 本府補助收 入及學雜費 等收入 | 5項自籌收入 |
| 交通及運輸設備租金 | | | | 880,150 | 880,150 | |
| 船租 | | | | | | |
| 車租 | | | | 880,150 | 880,150 | |
| | 學期 | 2 | 352,075 | 704,150 | 704,150 | |
| | 學期 | 2 | 8,000 | 16,000 | 16,000 | |
| | 學期 | 2 | 80,000 | 160,000 | 160,000 | |
| 什項設備租金 | | | | 250,000 | 250,000 | |
| 什項設備租金 | 年 | 1 | 250,000 | 250,000 | 250,000 | |
| 折舊、折耗及攤銷 | | | | 306,509,000 | 303,778,000 | 2,731,000 |
| 不動產、廠房及設備折舊 | | | | 237,409,000 | 237,409,000 | |
| 土地改良物折舊 | | | | | | |
| 一般房屋折舊 | 年 | 1 | 109,655,000 | 109,655,000 | 109,655,000 | |
| 機械及設備折舊 | 年 | 1 | 83,127,000 | 83,127,000 | 83,127,000 | |
| 交通及運輸設備折舊 | 年 | 1 | 10,307,000 | 10,307,000 | 10,307,000 | |
| 什項設備折舊 | 年 | 1 | 34,320,000 | 34,320,000 | 34,320,000 | |
| 其他折舊性資產折舊 | | | | 14,327,000 | 14,327,000 | |
| 代管資產折舊 | 年 | 1 | 14,327,000 | 14,327,000 | 14,327,000 | |
| 攤銷 | | | | 54,773,000 | 52,042,000 | 2,731,000 |
| 攤銷電腦軟體費 | 年 | 1 | 6,681,000 | 6,681,000 | 6,681,000 | |
| 其他攤銷費用 | | | | 48,092,000 | 45,361,000 | 2,731,000 |
| | 年 | 1 | 45,361,000 | 45,361,000 | 45,361,000 | |
| | 年 | 1 | 2,731,000 | 2,731,000 | | 2,731,000 |
| 稅捐與規費(強制費) | | | | 27,000 | 27,000 | |
| 規費 | | | | 27,000 | 27,000 | |

校務發展基金

輔成本明細表

110年度

單位：新臺幣元

| 上年度預算數 | | | 前年度決算數 | | | 說 明 |
|--------|---------------|-------------|--------|---------------|-------------|---|
| 數量 | 平均單位 成本(元) | 金額 | 數量 | 平均單位 成本(元) | 金額 | |
| | | 1,039,150 | | | 2,122,826 | 詳新興計畫分年資金需求表(新增)。 較上年度預算數1,039,150元，減少159,000元。 |
| | | 1,039,150 | | | 2,107,826 | 15,000 各學院、系、所等戶外教學租車費。 進修教育各項器材搬運及師生校外教學租車費等。 辦理學生校外教育實習參觀、企業教學參訪活動租車費。 |
| | | 310,673,000 | | | 295,537,770 | 208,601 208,601 新增項目。 主機房UPS、滅火設備租賃費用(新增)。 |
| | | 238,899,000 | | | 229,212,576 | 較上年度預算數238,899,000元，減少1,490,000元。 |
| | | 105,620,000 | | | 100,845,684 | 4,773,972 房屋折舊。 |
| | | 82,362,000 | | | 78,176,560 | 機械及設備折舊費用。 |
| | | 16,782,000 | | | 10,307,318 | 交通及運輸設備折舊費用。 |
| | | 34,135,000 | | | 35,109,042 | 什項設備折舊費用。 |
| | | 14,414,000 | | | 14,413,860 | 較上年度預算數14,414,000元，減少87,000元。 |
| | | 14,414,000 | | | 14,413,860 | 代管資產折舊費用。 |
| | | 57,360,000 | | | 51,911,334 | 較上年度預算數57,360,000元，減少2,587,000元。 |
| | | 7,354,000 | | | 6,073,020 | 電腦軟體攤銷費。 |
| | | 50,006,000 | | | 45,838,314 | 遞延費用攤銷費用。 |
| | | 27,000 | | | | 遞延費用攤銷費用。 |
| | | 27,000 | | | | 較上年度預算數27,000元，無增 |

| 科 營 運 項 目 及 目 | 單位 | 本年度預算數 | | | | |
|---------------------------------|----|--------|---------------|------------|-----------------------|-----------|
| | | 數量 | 平均單位 成本(元) | 金額 | | |
| | | | | 合計 | 本府補助收 入及學雜費 等收入 | 5項自籌收入 |
| 行政規費與強制費 | 案 | 9 | 3,000 | 27,000 | 27,000 | |
| 會費、捐助、補助、分攤、救 助(濟)與交流活動費 | | | | 27,687,000 | 18,232,000 | 9,455,000 |
| 會費 | | | | 149,540 | 149,540 | |
| 學術團體會費 | | | | 149,540 | 149,540 | |
| | 年 | 1 | 104,740 | 104,740 | 104,740 | |
| | 年 | 1 | 40,000 | 40,000 | 40,000 | |
| | 年 | 1 | 4,800 | 4,800 | 4,800 | |
| 捐助、補助與獎助 | | | | 19,122,460 | 12,632,460 | 6,490,000 |
| 獎助學員生給與 | | | | 16,554,180 | 10,064,180 | 6,490,000 |
| | 學期 | 2 | 2,000,000 | 4,000,000 | | 4,000,000 |
| | 年 | 1 | 200,000 | 200,000 | | 200,000 |
| | 人次 | 4 | 36,185 | 144,740 | 144,740 | |
| | 年 | 1 | 140,000 | 140,000 | 140,000 | |
| | 年 | 1 | 100,000 | 100,000 | | 100,000 |
| | 學期 | 2 | 725,000 | 1,450,000 | 1,450,000 | |
| | 學期 | 2 | 100,000 | 200,000 | 200,000 | |
| | 年 | 1 | 6,184,390 | 6,184,390 | 6,184,390 | |
| | 年 | 1 | 190,000 | 190,000 | | 190,000 |

校務發展基金

輔成本明細表

110年度

單位：新臺幣元

| 上年度預算數 | | | 前年度決算數 | | | 說 明 |
|--------|---------------|------------|--------|---------------|------------|---|
| 數量 | 平均單位 成本(元) | 金額 | 數量 | 平均單位 成本(元) | 金額 | |
| | | 27,000 | | | | 減。 |
| | | 28,878,000 | | | 27,283,092 | 化學品新增、異動、廢棄行政規費 (含廢棄物清理計畫書異動或書面 審查、新增毒化物核可)。 |
| | | 195,742 | | | 168,327 | 較上年度預算數195,742元，減少 46,202元。 |
| | | 195,742 | | | 168,327 | 通識教育學會、臺灣通識教育策略 聯盟暨品質策進會、圖書館學會及 斐陶斐學會等團體年費。 參加各種學術團體、運動協會會費 (體育室)。 健促中心護理師及營養師執業登記 費與公會年費。 |
| | | 20,152,258 | | | 21,925,774 | 較上年度預算數20,152,258元，減 少1,029,798元。 |
| | | 17,501,740 | | | 19,304,402 | 發放受贈獎助學金等。 發放清寒身心障礙、清寒原住民籍 、清寒外籍生、清寒僑生等學生生 活學習獎助學金。 清寒、優秀學生出國研修獎助費。 發放優秀入學獎勵金。 發放全國語文競賽、全國社團評鑑 、藝術類傑出學生暨校內重大比賽 活動等獎勵金。 學生輔導、學生社團及學會活動補 助費。及發放全國社團評鑑及學生 活動相關比賽等獎勵金。 意外傷害暨急難救助等補助費用。 比賽獎金及學雜費補助等(體育室) 。 優秀志工出國獎助費。 |

| 科 營 運 項 目 及 目 | 單位 | 本年度預算數 | | | | | |
|---------------------------------|----|--------|---------------|-----------|-----------------------|-----------|--|
| | | 數量 | 平均單位 成本(元) | 金額 | | | |
| | | | | 合計 | 本府補助收 入及學雜費 等收入 | 5項自籌收入 | |
| 其他 | 年 | 1 | 1,000,000 | 1,000,000 | 1,000,000 | | |
| | 年 | 1 | 1,200,000 | 1,200,000 | | 1,200,000 | |
| | 年 | 1 | 945,050 | 945,050 | 945,050 | | |
| | 年 | 1 | 800,000 | 800,000 | | 800,000 | |
| | | | | | 2,568,280 | 2,568,280 | |
| | 學期 | 2 | 272,100 | 544,200 | 544,200 | | |
| | 學期 | 2 | 3,000 | 6,000 | 6,000 | | |
| | 年 | 1 | 500,000 | 500,000 | 500,000 | | |
| | 學期 | 2 | 100,000 | 200,000 | 200,000 | | |
| | 年 | 1 | 216,080 | 216,080 | 216,080 | | |
| | 年 | 1 | 10,000 | 10,000 | 10,000 | | |
| | 年 | 1 | 660,000 | 660,000 | 660,000 | | |
| | 年 | 1 | 312,000 | 312,000 | 312,000 | | |
| | 年 | 1 | 120,000 | 120,000 | 120,000 | | |

校務發展基金

輔成本明細表

110年度

單位：新臺幣元

| 上年度預算數 | | | 前年度決算數 | | | 說 明 |
|--------|---------------|-----------|--------|---------------|-----------|---|
| 數量 | 平均單位 成本(元) | 金額 | 數量 | 平均單位 成本(元) | 金額 | |
| | | 2,650,518 | | | 2,621,372 | <p>清寒、優秀學生出國研修、交換及出席國際會議論文發表等獎助費。 發放優秀入學獎勵金。 境外學生獎助學金。 參加國際正式賽會或國內正式錦標賽（含全國大專校院運動會、大專聯賽及單項錦標賽）獲獎選手獎勵金（新增）。</p> <p>全校各系、所、學院獎勵學生獎品。 進修教育優良學生獎品、競賽活動補助費、獎助學金及班級活動補助費。 輔導人員配合款(三位身障輔導人員配合款計309,672元、一位專業輔導人員配合款共計190,328元)(學生輔導中心)。 國際處辦理僑、外、交換生生活輔導及聯誼活動費。 辦理補助學生專業能力證照費及教師專業成長社群活動等。 師培中心辦理地方教育輔導、畢業生職涯發展輔導等活動費。 公費生、卓獎生及師資生教育見習、國際交流、服務參訪等相關費用。 師資生集中實習學校補助、師資生各項活動評比競賽獎勵。 輔導身心障礙學生工作計畫經費業務費配合款(含身心障礙學生助理人員服務費35,000元、課業輔導鐘點費42,710元、教材耗材費25,000元、學生輔導活動費5,200元、會報經費4,500元、雜支7,590元)。</p> |

| 科 營 目 運 項 及 目 | 單位 | 本年度預算數 | | | | |
|---------------------------------|----|--------|---------------|-----------|-----------------------|-----------|
| | | 數量 | 平均單位 成本(元) | 金額 | | |
| | | | | 合計 | 本府補助收 入及學雜費 等收入 | 5項自籌收入 |
| 補貼(償)、獎勵、慰問與救助 (濟) | | | | 2,315,000 | 50,000 | 2,265,000 |
| 獎勵費用 | | | | 209,000 | 50,000 | 159,000 |
| | 學期 | 2 | 25,000 | 50,000 | 50,000 | |
| | 年 | 1 | 96,000 | 96,000 | | 96,000 |
| | 年 | 1 | 63,000 | 63,000 | | 63,000 |
| 其他 | | | | 2,106,000 | | 2,106,000 |
| | 學期 | 2 | 553,000 | 1,106,000 | | 1,106,000 |
| | 學期 | 2 | 250,000 | 500,000 | | 500,000 |
| | 年 | 1 | 500,000 | 500,000 | | 500,000 |
| 競賽及交流活動費 | | | | 6,100,000 | 5,400,000 | 700,000 |
| 交流活動費 | | | | 6,100,000 | 5,400,000 | 700,000 |
| | 年 | 1 | 200,000 | 200,000 | 200,000 | |
| | 學期 | 2 | 350,000 | 700,000 | | 700,000 |
| | 年 | 1 | 200,000 | 200,000 | 200,000 | |
| | 學期 | 2 | 2,500,000 | 5,000,000 | 5,000,000 | |
| 其他 | | | | 8,913,000 | 7,313,000 | 1,600,000 |
| 其他費用 | | | | 8,913,000 | 7,313,000 | 1,600,000 |
| 其他 | | | | 8,913,000 | 7,313,000 | 1,600,000 |
| | 學期 | 2 | 202,870 | 405,740 | 405,740 | |
| | 年 | 1 | 650,000 | 650,000 | | 650,000 |
| | 年 | 1 | 800,000 | 800,000 | | 800,000 |

校務發展基金

輔成本明細表

110年度

單位：新臺幣元

| 上年度預算數 | | | 前年度決算數 | | | 說 明 |
|--------|-----------|------------|--------|-----------|-----------|---|
| 數量 | 平均單位成本(元) | 金額 | 數量 | 平均單位成本(元) | 金額 | |
| | | 2,330,000 | | | 2,159,943 | 較上年度預算數2,330,000元，減少15,000元。 |
| | | 224,000 | | | 683,058 | 通識教育護照認證活動獎勵費30,000元、績優通識教師20,000元。發放校、院、系級績優輔導教師教官獎金(3人X10000元+11人X6000元)。 |
| | | 2,106,000 | | | 1,476,885 | 教師教學優良獎勵金(16人X3000元+3人X5000元)。 |
| | | 6,200,000 | | | 3,029,048 | 教師學術研究獎勵與補助。教學助理費用。英文稿件編修暨投稿國際期刊刊登補助(研發處)。 |
| | | 6,200,000 | | | 3,029,048 | 較上年度預算數6,200,000元，減少100,000元。 |
| | | 10,330,000 | | | 9,364,023 | 各項體育競技國際交流觀摩費用。姐妹校及國際交流學校等參訪經費。 |
| | | 10,330,000 | | | 9,364,023 | 國際處舉辦各項國際交流活動、接待並安排外籍人士參訪、座談、觀摩、禮品等所需相關費用。 |
| | | 10,330,000 | | | 9,364,023 | 姐妹校及國際交流學校等參訪經費。 |
| | | | | | | 較上年度預算數10,330,000元，減少1,417,000元。 |
| | | | | | | 各項實驗室貯留廢液處理費。推廣教育支應學生、校友、外賓校慶園遊會園遊券經費等。 |
| | | | | | | 國際處參加國際組織會議及教育展宣傳招生等費用 |

| 科 營 | 目 運 | 項 目 | 單位 | 本年度預算數 | | | |
|--------|--------|--------|-----------|-----------|---------------|---------|-----------------------|
| | | | | 數量 | 平均單位 成本(元) | 金額 | |
| | | | | | | 合計 | 本府補助收 入及學雜費 等收入 |
| | 年 | 1 | 150,000 | 150,000 | | 150,000 | |
| | 年 | 1 | 26,600 | 26,600 | 26,600 | | |
| | 年 | 1 | 1,100,230 | 1,100,230 | 1,100,230 | | |
| | 年 | 1 | 520,000 | 520,000 | 520,000 | | |
| | 年 | 1 | 70,000 | 70,000 | 70,000 | | |
| | 年 | 1 | 52,000 | 52,000 | 52,000 | | |
| | 年 | 1 | 10,060 | 10,060 | 10,060 | | |
| | 年 | 1 | 795,000 | 795,000 | 795,000 | | |
| | 年 | 1 | 132,000 | 132,000 | 132,000 | | |
| | 年 | 1 | 12,000 | 12,000 | 12,000 | | |
| | 年 | 1 | 30,000 | 30,000 | 30,000 | | |
| | 班 | 300 | 3,200 | 960,000 | 960,000 | | |
| | 年 | 1 | 12,000 | 12,000 | 12,000 | | |
| | 年 | 1 | 815,370 | 815,370 | 815,370 | | |
| | 學期 | 2 | 110,000 | 220,000 | 220,000 | | |
| | 年 | 1 | 817,200 | 817,200 | 817,200 | | |
| | 年 | 1 | 800,000 | 800,000 | 800,000 | | |
| | 年 | 1 | 170,000 | 170,000 | 170,000 | | |
| | 學期 | 2 | 10,000 | 20,000 | 20,000 | | |
| | 年 | 1 | 44,100 | 44,100 | 44,100 | | |
| | 年 | 1 | 50,000 | 50,000 | 50,000 | | |

校務發展基金

輔成本明細表

110年度

單位：新臺幣元

| 上年度預算數 | | | 前年度決算數 | | | 說 明 |
|--------|---------------|----|--------|---------------|----|--|
| 數量 | 平均單位 成本(元) | 金額 | 數量 | 平均單位 成本(元) | 金額 | |
| | | | | | | 國際處製作學校中英文簡介及相關宣傳品。 實驗室人員健康檢查(研發處)。 參加各種比賽報名費(體育室)。 體育表演活動費及水上系舉辦水上運動會活動費(體育室)。 就業活動、教職員輔導知能、性別平等、志工活動與研習、校園憂鬱與自殺防治等活動相關經費(學務處)。 計算機與網路中心電腦訓練費(資訊專案)。 辦理各項活動經費(通識中心)。 辦理校園團康研習、學生活動、表演設施及媒體廣宣、蘋果節、畢業等活動相關經費(課外活動組)。 校慶活動相關經費(體育室)。 學術研討會等相關經費(休管系)。 運動專長項目參賽相關經費(休管系)。 班級輔導活動費。 消防及空氣管理人員訓練費。 系所公演器材租借、場地佈置等。 生輔組辦理新生訓練、紫錐花工作、交通安全等相關活動費。 辦理校慶活動費用。 辦理畢業典禮活動費。 生輔組辦理救災防震防災演練及賃居生訪視費。 健康促進中心辦理健康講座、宣導、急救研習營等活動費。 急救人員訓練及在職教育訓練及職業安全護理人員訓練等經費。 在職勞工定期健檢經費。 |

| 科 營 目 運 項 及 目 | 單位 | 本年度預算數 | | | | |
|---------------------------------|----|--------|---------------|---------|-----------------------|--------|
| | | 數量 | 平均單位 成本(元) | 金額 | | |
| | | | | 合計 | 本府補助收 入及學雜費 等收入 | 5項自籌收入 |
| | 場 | 2 | 25,000 | 50,000 | 50,000 | |
| | 年 | 1 | 200,700 | 200,700 | 200,700 | |

校務發展基金

輔成本明細表

110年度

單位：新臺幣元

| 上年度預算數 | | | 前年度決算數 | | | 說 明 |
|--------|---------------|----|--------|---------------|----|---|
| 數量 | 平均單位 成本(元) | 金額 | 數量 | 平均單位 成本(元) | 金額 | |
| | | | | | | 國際處參加各類學術團體舉辦國際交流推廣會議等參加費、註冊費、報名費、活動會費。 課外活動組辦理學生活動、學生幹部訓練及國語文競賽等費用。 |

| 科 營 目 運 項 及 目 | 單位 | 本年度預算數 | | | | |
|---------------------------------|----|--------|---------------|------------|-----------------------|------------|
| | | 數量 | 平均單位 成本(元) | 金額 | | |
| | | | | 合計 | 本府補助收 入及學雜費 等收入 | 5項自籌收入 |
| 合計 | 月 | 12 | 937,416.67 | 11,249,000 | | 11,249,000 |
| 用人費用 | | | | 2,236,000 | | 2,236,000 |
| 聘僱及兼職人員薪資 | | | | 2,236,000 | | 2,236,000 |
| 兼職人員酬金 | | | | 2,236,000 | | 2,236,000 |
| | 年 | 1 | 2,194,096 | 2,194,096 | | 2,194,096 |
| | 年 | 1 | 41,904 | 41,904 | | 41,904 |
| 服務費用 | | | | 1,310,000 | | 1,310,000 |
| 郵電費 | | | | | | |
| 郵費 | | | | | | |
| 電話費 | | | | | | |
| 旅運費 | | | | 818,500 | | 818,500 |
| 國內旅費 | | | | | | |
| 國外旅費 | 年 | 1 | 719,500 | 719,500 | | 719,500 |
| 大陸地區旅費 | | | | | | |
| 貨物運費 | | | | | | |
| 其他旅運費 | 年 | 1 | 99,000 | 99,000 | | 99,000 |
| 印刷裝訂與廣告費 | | | | 30,000 | | 30,000 |
| 印刷及裝訂費 | 年 | 1 | 30,000 | 30,000 | | 30,000 |
| 修理保養及保固費 | | | | | | |
| 一般房屋修護費 | | | | | | |
| 機械及設備修護費 | | | | | | |
| 什項設備修護費 | | | | | | |
| 保險費 | | | | | | |
| 其他保險費 | | | | | | |
| 一般服務費 | | | | 88,060 | | 88,060 |
| 計時與計件人員酬金 | 年 | 1 | 88,060 | 88,060 | | 88,060 |
| 專業服務費 | | | | 373,440 | | 373,440 |
| 講課鐘點、稿費、出席 | 年 | 1 | 373,440 | 373,440 | | 373,440 |

校務發展基金

本明細表

110年度

單位：新臺幣元

| 上年度預算數 | | | 前年度決算數 | | | 說 明 |
|--------|---------------|-----------|--------|---------------|-------------|---|
| 數量 | 平均單位 成本(元) | 金額 | 數量 | 平均單位 成本(元) | 金額 | |
| 12 | 302,583.33 | 3,631,000 | 12 | 19,111,922.17 | 229,343,066 | 較上年度預算數2,226,000元，增加10,000元。 建教合作計畫主持人費用。 二代健保補充保費。 較上年度預算數651,000元，增加167,500元。 建教合作所需國外旅費(含研究生出席國際會議，教師出國發表學術論文、短期研究及學術交流等)。 建教合作所需交通費。 新增項目。 建教合作所需印刷費(新增)。 新增項目。 建教合作計畫專兼任助理費用及工讀費(新增)。 新增項目。 建教合作所需講課鐘點、稿費、出 |
| | | 2,226,000 | | | 25,233,125 | |
| | | 2,226,000 | | | 25,233,125 | |
| | | 2,226,000 | | | 25,233,125 | |
| | | 651,000 | | | 152,812,553 | |
| | | | | | 495,252 | |
| | | | | | 308,795 | |
| | | | | | 186,457 | |
| | | 651,000 | | | 18,899,963 | |
| | | | | | 1,116,034 | |
| | | 615,700 | | | 5,682,304 | |
| | | | | | 372,955 | |
| | | | | | 385,937 | |
| | | 35,300 | | | 11,342,733 | |
| | | | | | 5,705,113 | |
| | | | | | 5,705,113 | |
| | | | | | 1,066,847 | |
| | | | | | 125,832 | |
| | | | | | 337,420 | |
| | | | | | 603,595 | |
| | | | | | 479,944 | |
| | | | | | 479,944 | |
| | | | | | 84,687,384 | |
| | | | | | 84,687,384 | |
| | | | | | 41,478,050 | |
| | | | | | 32,945,034 | |

| 科 營 目 運 項 及 目 | 單位 | 本年度預算數 | | | | |
|---------------------------------|----|--------|---------------|-----------|-----------------------|-----------|
| | | 數量 | 平均單位 成本(元) | 金額 | | |
| | | | | 合計 | 本府補助收 入及學雜費 等收入 | 5項自籌收入 |
| 審查及查詢費 | | | | | | |
| 電腦軟體服務費 | | | | | | |
| 其他 | | | | | | |
| 材料及用品費 | | | | 7,415,000 | | 7,415,000 |
| 使用材料費 | | | | | | |
| 設備零件 | | | | | | |
| 用品消耗 | | | | 7,415,000 | | 7,415,000 |
| 辦公(事務)用品 | | | | | | |
| 報章什誌 | | | | | | |
| 農業與園藝用品及環境 美化費 | | | | | | |
| 化學藥劑與實驗用品 | | | | | | |
| 服裝 | | | | | | |
| 其他 | | | | 7,415,000 | | 7,415,000 |
| | 年 | 1 | 7,397,000 | 7,397,000 | | 7,397,000 |
| | 人次 | 180 | 100 | 18,000 | | 18,000 |
| 租金與利息 | | | | 288,000 | | 288,000 |
| 地租及水租 | | | | 288,000 | | 288,000 |
| 場地租金 | 年 | 1 | 288,000 | 288,000 | | 288,000 |
| 機器租金 | | | | | | |
| 電腦租金及使用費 | | | | | | |
| 交通及運輸設備租金 | | | | | | |
| 車租 | | | | | | |
| 什項設備租金 | | | | | | |
| 什項設備租金 | | | | | | |
| 折舊、折耗及攤銷 | | | | | | |
| 不動產、廠房及設備折舊 | | | | | | |
| 機械及設備折舊 | | | | | | |
| 交通及運輸設備折舊 | | | | | | |

校務發展基金

本明細表

110年度

單位：新臺幣元

| 上年度預算數 | | | 前年度決算數 | | | 說 明 |
|--------|---------------|---------|--------|---------------|------------|-------------------------------|
| 數量 | 平均單位 成本(元) | 金額 | 數量 | 平均單位 成本(元) | 金額 | |
| | | | | | 2,624,985 | 席審查及查詢費（新增）。 |
| | | | | | 5,908,031 | |
| | | 754,000 | | | 33,106,875 | 較上年度預算數754,000元，增加6,661,000元。 |
| | | | | | 2,665,994 | |
| | | | | | 2,665,994 | |
| | | 754,000 | | | 30,440,881 | |
| | | | | | 3,932,092 | |
| | | | | | 165,272 | |
| | | | | | 27,701 | |
| | | | | | 2,655,214 | |
| | | | | | 74,676 | |
| | | 754,000 | | | 23,585,926 | |
| | | | | | | 建教合作所計畫及人體研究倫理所需教學相關活動費用。 |
| | | | | | | 建教合作所需逾時誤餐餐盒費用（新增）。 |
| | | | | | 4,712,071 | |
| | | | | | 1,888,373 | 新增項目。 |
| | | | | | 1,888,373 | 建教合作所需場地使用費（新增）。 |
| | | | | | 186,458 | |
| | | | | | 186,458 | |
| | | | | | 1,294,925 | |
| | | | | | 1,294,925 | |
| | | | | | 1,342,315 | |
| | | | | | 1,342,315 | |
| | | | | | 5,230,734 | |
| | | | | | 5,129,894 | |
| | | | | | 3,931,129 | |
| | | | | | 236,682 | |

| 科 營 目 運 項 及 目 | 單位 | 本年度預算數 | | | | |
|---|----|--------|---------------|----|-----------------------|--------|
| | | 數量 | 平均單位 成本(元) | 金額 | | |
| | | | | 合計 | 本府補助收 入及學雜費 等收入 | 5項自籌收入 |
| 什項設備折舊 攤銷 攤銷電腦軟體費 稅捐與規費(強制費) 土地稅 一般土地地價稅 房屋稅 一般房屋稅 消費與行為稅 營業稅 會費、捐助、補助、分攤、救 助(濟)與交流活動費 會費 學術團體會費 捐助、補助與獎助 獎助學員生給與 其他 補貼(償)、獎勵、慰問與救助 (濟) 獎勵費用 其他 其他費用 其他 | | | | | | |

校務發展基金

本明細表

110年度

單位：新臺幣元

| 上年度預算數 | | | 前年度決算數 | | | 說 明 |
|--------|---------------|----|--------|---------------|-----------|-----|
| 數量 | 平均單位 成本(元) | 金額 | 數量 | 平均單位 成本(元) | 金額 | |
| | | | | | 962,083 | |
| | | | | | 100,840 | |
| | | | | | 100,840 | |
| | | | | | 7,885 | |
| | | | | | 4,263 | |
| | | | | | 4,263 | |
| | | | | | 2,187 | |
| | | | | | 2,187 | |
| | | | | | 1,435 | |
| | | | | | 1,435 | |
| | | | | | 6,318,007 | |
| | | | | | 114,808 | |
| | | | | | 114,808 | |
| | | | | | 5,128,177 | |
| | | | | | 1,663,000 | |
| | | | | | 3,465,177 | |
| | | | | | 1,075,022 | |
| | | | | | 1,075,022 | |
| | | | | | 1,921,816 | |
| | | | | | 1,921,816 | |
| | | | | | 1,921,816 | |

| 科 目 及 項 目 | 單位 | 本年度預算數 | | | | |
|-----------|-----|--------|---------------|------------|-----------------------|------------|
| | | 數量 | 平均單位 成本(元) | 金額 | | |
| | | | | 合計 | 本府補助收 入及學雜費 等收入 | 5項自籌收入 |
| 合 計 | 人 | 10,125 | 1,990.32 | 20,152,000 | | 20,152,000 |
| 用人費用 | | | | 86,000 | | 86,000 |
| 超時工作報酬 | | | | 86,000 | | 86,000 |
| 加班費 | | | | 86,000 | | 86,000 |
| | 年 | 1 | 63,000 | 63,000 | | 63,000 |
| | 年 | 1 | 23,000 | 23,000 | | 23,000 |
| 服務費用 | | | | 18,585,000 | | 18,585,000 |
| 水電費 | | | | 471,136 | | 471,136 |
| 工作場所電費 | 年 | 1 | 356,025 | 356,025 | | 356,025 |
| 工作場所水費 | 年 | 1 | 115,111 | 115,111 | | 115,111 |
| 郵電費 | | | | 125,227 | | 125,227 |
| 郵費 | 學期 | 2 | 47,675 | 95,350 | | 95,350 |
| 電話費 | 年 | 1 | 29,877 | 29,877 | | 29,877 |
| 旅運費 | | | | 62,000 | | 62,000 |
| 國內旅費 | 人、天 | 20x2 | 1,550 | 62,000 | | 62,000 |
| 其他旅運費 | | | | | | |
| 印刷裝訂與廣告費 | | | | 120,000 | | 120,000 |
| 印刷及裝訂費 | 學期 | 2 | 60,000 | 120,000 | | 120,000 |
| 修理保養及保固費 | | | | 100,000 | | 100,000 |
| 什項設備修護費 | 年 | 1 | 100,000 | 100,000 | | 100,000 |
| 保險費 | | | | 30,000 | | 30,000 |
| 其他保險費 | 年 | 1 | 30,000 | 30,000 | | 30,000 |
| 一般服務費 | | | | 5,516,637 | | 5,516,637 |

校務發展基金

本明細表

110年度

單位：新臺幣元

| 上年度預算數 | | | 前年度決算數 | | | 說 明 |
|--------|---------------|------------|--------|---------------|------------|-------------------------------|
| 數量 | 平均單位 成本(元) | 金額 | 數量 | 平均單位 成本(元) | 金額 | |
| 10,125 | 1,990.32 | 20,152,000 | 9,102 | 2,829.76 | 25,756,512 | |
| | | 86,000 | | | 95,934 | |
| | | 86,000 | | | 95,934 | 較上年度預算數86,000元，無增減。 |
| | | 86,000 | | | 95,934 | 推廣教育職員逾時加班費。 |
| | | 18,626,000 | | | 24,370,962 | 推廣教育工友逾時加班費。 |
| | | 471,136 | | | 701,129 | 較上年度預算數471,136元，無增減。 |
| | | 356,025 | | | 643,574 | 推廣教育電費。 |
| | | 115,111 | | | 57,555 | 推廣教育水費。 |
| | | 135,013 | | | 130,849 | 較上年度預算數135,013元，減少9,786元。 |
| | | 95,350 | | | 109,897 | 推廣教育班郵寄費用。 |
| | | 39,663 | | | 20,952 | 推廣教育電話費。 |
| | | 31,000 | | | 77,360 | 較上年度預算數31,000元，增加31,000元。 |
| | | 31,000 | | | 77,360 | 推廣教育教職員出差、校外教學及研討會出差費。 |
| | | 415,150 | | | 166,076 | 較上年度預算數415,150元，減少295,150元。 |
| | | 415,150 | | | 166,076 | 推廣教育資料印刷、講義及宣傳資料等印刷費用。 |
| | | 100,000 | | | 159,379 | 較上年度預算數100,000元，無增減。 |
| | | 100,000 | | | 159,379 | 推廣教育班設備及系統維修等費用。 |
| | | 71,250 | | | 23,433 | 較上年度預算數71,250元，減少41,250元。 |
| | | 71,250 | | | 23,433 | 其他保險費。 |
| | | 5,392,451 | | | 5,602,876 | 較上年度預算數5,392,451元，增加124,186元。 |

| 科 營 目 運 項 及 目 | 單位 | 本年度預算數 | | | | |
|---------------------------------|-----|--------|---------------|------------|-----------------------|------------|
| | | 數量 | 平均單位 成本(元) | 金額 | | |
| | | | | 合計 | 本府補助收 入及學雜費 等收入 | 5項自籌收入 |
| 佣金、匯費、經理費及 手續費 | 人次 | 4,000 | 12 | 48,000 | | 48,000 |
| 計時與計件人員酬金 | | | | 5,468,637 | | 5,468,637 |
| | 小時 | 18,070 | 158 | 2,855,060 | | 2,855,060 |
| | 年 | 1 | 57,344 | 57,344 | | 57,344 |
| | 人、月 | 5x12 | 32,463 | 1,947,780 | | 1,947,780 |
| | 人、月 | 5x12 | 4,085 | 245,100 | | 245,100 |
| | 人、月 | 5x12 | 1,998 | 119,880 | | 119,880 |
| | 人、月 | 5x1.5 | 32,463 | 243,473 | | 243,473 |
| 專業服務費 | | | | 12,160,000 | | 12,160,000 |
| 講課鐘點、稿費、出席 審查及查詢費 | | | | 12,160,000 | | 12,160,000 |
| | 節 | 8,100 | 1,500 | 12,150,000 | | 12,150,000 |
| | 年 | 1 | 10,000 | 10,000 | | 10,000 |
| 材料及用品費 | | | | 1,441,000 | | 1,441,000 |
| 使用材料費 | | | | 500,000 | | 500,000 |
| 設備零件 | 學期 | 2 | 250,000 | 500,000 | | 500,000 |
| 用品消耗 | | | | 941,000 | | 941,000 |
| 辦公(事務)用品 | 學期 | 2 | 53,165 | 106,330 | | 106,330 |
| 服裝 | 年 | 1 | 65,000 | 65,000 | | 65,000 |
| 其他 | | | | 769,670 | | 769,670 |
| | 年 | 1 | 489,670 | 489,670 | | 489,670 |
| | 人次 | 2,800 | 100 | 280,000 | | 280,000 |
| 租金與利息 | | | | 40,000 | | 40,000 |
| 房租 | | | | 20,000 | | 20,000 |

校務發展基金

本明細表

110年度

單位：新臺幣元

| 上年度預算數 | | | 前年度決算數 | | | 說 明 |
|--------|---------------|------------|--------|---------------|------------|---|
| 數量 | 平均單位 成本(元) | 金額 | 數量 | 平均單位 成本(元) | 金額 | |
| | | 85,500 | | | 44,202 | 委託超商代收學雜費手續費。 |
| | | 5,306,951 | | | 5,558,674 | 推廣教育工讀費。 二代健保補充保費。 臨僱管理員酬金。 臨僱管理員勞、健保費。 臨僱管理員勞工退休金。 臨僱管理員年終獎金。 |
| | | 12,010,000 | | | 17,509,860 | 較上年度預算數12,010,000元，增加150,000元。 |
| | | 12,010,000 | | | 17,509,860 | 推廣教育學分班教授鐘點費。 二代健保補充保費。 |
| | | 1,318,000 | | | 1,289,616 | 較上年度預算數1,318,000元，減少29,384元。 |
| | | 650,000 | | | 463,428 | 較上年度預算數650,000元，減少150,000元。 |
| | | 650,000 | | | 463,428 | 推廣教育班教材教具購置、展示費、音樂、體育及文康活動等用具。 |
| | | 668,000 | | | 826,188 | 較上年度預算數668,000元，增加273,000元。 |
| | | 106,330 | | | 100,478 | 推廣教育班辦公用文具紙張。 |
| | | 65,000 | | | | 推廣教育非學分班冬、夏令營活動服裝製作費用。 |
| | | 496,670 | | | 725,710 | 推廣教育教學相關活動費用。 推廣教育教職員工工作逾時及辦理各類研習班所需逾時誤餐餐盒費用。 |
| | | 122,000 | | | | 較上年度預算數122,000元，減少0元。 |
| | | 57,000 | | | | 較上年度預算數57,000元，減少37,000元。 |

| 科 營 目 運 項 及 目 | 單位 | 本年度預算數 | | | | |
|---------------------------------|----|--------|---------------|--------|-----------------------|--------|
| | | 數量 | 平均單位 成本(元) | 金額 | | |
| | | | | 合計 | 本府補助收 入及學雜費 等收入 | 5項自籌收入 |
| 一般房屋租金 | 學期 | 2 | 10,000 | 20,000 | | 20,000 |
| 交通及運輸設備租金 | | | | 20,000 | | 20,000 |
| 車租 | 學期 | 2 | 10,000 | 20,000 | | 20,000 |

校務發展基金

本明細表

110年度

單位：新臺幣元

| 上年度預算數 | | | 前年度決算數 | | | 說 明 |
|--------|---------------|--------|--------|---------------|----|---------------------------|
| 數量 | 平均單位 成本(元) | 金額 | 數量 | 平均單位 成本(元) | 金額 | |
| | | 57,000 | | | | 推廣教育非學分班場地租借等費用。 |
| | | 65,000 | | | | 較上年度預算數65,000元，減少45,000元。 |
| | | 65,000 | | | | 推廣教育校外教學租車。 |

臺北市立大學校務發展基金

學生公費及獎勵金明細表

中華民國110年度

單位：新臺幣元

| 前年度 決算數 | 上年度 預算數 | 科 目 | 本年度預算數 | | | 說 明 |
|------------|------------|-----------------------------|------------|-----------------------|------------|--|
| | | | 合計 | 本府補助收 入及學雜費 等收入 | 5項自籌收 入 | |
| 11,311,167 | 13,731,000 | 合 計 | 12,953,000 | 10,853,000 | 2,100,000 | |
| 11,311,167 | 13,731,000 | 會費、捐助、補助、分攤、救助(濟) 與交流活動費 | 12,953,000 | 10,853,000 | 2,100,000 | |
| 11,311,167 | 13,731,000 | 捐助、補助與獎助 | 12,953,000 | 10,853,000 | 2,100,000 | 較上年度預算數 13,731,000元，減少 778,000元。 |
| 11,311,167 | 13,731,000 | 獎助學員生給與 | 12,953,000 | 10,853,000 | 2,100,000 | |
| | | | 1,490,000 | 1,490,000 | | 獎學金，2學期*每學 期745,000元。 |
| | | | 8,813,000 | 8,813,000 | | 助學金，2學期*每學 期4,406,500元。 |
| | | | 2,100,000 | | 2,100,000 | 優秀運動員學雜費補 助(體育室及秘書室)。 |
| | | | 550,000 | 550,000 | | 身心障礙學生獎勵金 ，2學期*每學期 275,000元。 |

臺北市立大學校務發展基金

管理費用及總務費用明細表

中華民國110年度

單位：新臺幣元

| 前年度 決算數 | 上年度 預算數 | 科 目 | 本年度預算數 | | | 說 明 |
|-------------|-------------|-----------|-------------|-----------------------|------------|---|
| | | | 合計 | 本府補助收 入及學雜費 等收入 | 5項自籌收 入 | |
| 160,070,778 | 183,548,000 | 合 計 | 184,008,000 | 177,088,000 | 6,920,000 | |
| 132,838,653 | 148,961,000 | 用人費用 | 149,777,000 | 149,777,000 | | |
| 88,138,500 | 94,610,491 | 正式員額薪資 | 95,011,060 | 95,011,060 | | 較上年度預算數 94,610,491元，增加 400,569元。 |
| 72,490,781 | 78,300,211 | 職員薪金 | 79,459,720 | 79,459,720 | | 職員121人薪金(詳用人 費用彙計表第184-185 頁)。 |
| 13,137,138 | 13,822,680 | 工員工資 | 13,063,740 | 13,063,740 | | 工員33人薪金(詳用人 費用彙計表第184-185 頁)。 |
| 2,510,581 | 2,487,600 | 警餉 | 2,487,600 | 2,487,600 | | 駐衛警4人薪金(詳用人 費用彙計表第184-185 頁)。 |
| 1,070,103 | 3,958,423 | 聘僱及兼職人員薪資 | 3,955,771 | 3,955,771 | | 較上年度預算數 3,958,423元，減少2,652 元。 |
| 592,023 | 3,407,209 | 聘用人員薪金 | 3,404,929 | 3,404,929 | | 聘用人員5人薪金(詳聘 用及約僱人員明細表 第186-187頁)。 |
| 478,080 | 551,214 | 約僱職員薪金 | 550,842 | 550,842 | | 約僱人員1人薪金(詳聘 用及約僱人員明細表 第186-187頁)。 |
| 2,966,438 | 4,577,338 | 超時工作報酬 | 5,430,550 | 5,430,550 | | 較上年度預算數 4,577,338元，增加 853,212元。 |
| 2,966,438 | 4,577,338 | 加班費 | 5,430,550 | 5,430,550 | | |
| | | | 5,286,250 | 5,286,250 | | 不休假出勤加班費。 |
| | | | 55,500 | 55,500 | | 會計業務工作加班費 。 |
| | | | 88,800 | 88,800 | | 一般業務職員趕辦業 務加班費。 |
| 20,312,738 | 21,926,535 | 獎金 | 21,925,820 | 21,925,820 | | 較上年度預算數 21,926,535元，減少715 元。 |
| 9,259,176 | 10,078,801 | 考績獎金 | 10,022,640 | 10,022,640 | | 依考績法規定核發之 獎金。 |

臺北市立大學校務發展基金

管理費用及總務費用明細表

中華民國110年度

單位：新臺幣元

| 前年度 決算數 | 上年度 預算數 | 科 目 | 本年度預算數 | | | 說 明 |
|------------|------------|----------|------------|-----------------------|------------|---|
| | | | 合計 | 本府補助收 入及學雜費 等收入 | 5項自籌收 入 | |
| 11,053,562 | 11,847,734 | 年終獎金 | 11,903,180 | 11,903,180 | | 依規定於年節加發之獎金。 |
| 7,368,459 | 8,884,363 | 退休及卹償金 | 8,768,920 | 8,768,920 | | 較上年度預算數8,884,363元，減少115,443元。 |
| 6,562,176 | 8,053,675 | 職員退休及離職金 | 7,717,340 | 7,717,340 | | 提撥退撫基金。 |
| 806,283 | 830,688 | 工員退休及離職金 | 1,051,580 | 1,051,580 | | 提撥勞工退休準備金。 |
| 12,982,415 | 15,003,850 | 福利費 | 14,684,879 | 14,684,879 | | 較上年度預算數15,003,850元，減少318,971元。 |
| 8,923,872 | 10,633,470 | 分擔員工保險費 | 10,234,499 | 10,234,499 | | 分擔職員公保、健保費。 |
| | | | 7,441,220 | 7,441,220 | | 分擔技工、工友員勞健保費。 |
| | | | 2,416,040 | 2,416,040 | | 教職員健保補充保費(含工員、校警)。 |
| | | | 377,239 | 377,239 | | |
| 318,060 | 428,500 | 傷病醫藥費 | 428,500 | 428,500 | | 職員健康檢查費(50歲以上及主管)，16人*每人16,000元。 |
| | | | 256,000 | 256,000 | | 職員健康檢查費(50歲以上，選擇每年以8,000元受檢者)，15人*每人8,000元。 |
| | | | 120,000 | 120,000 | | 職員健康檢查費(40歲以上)，15人*每人3,500元。 |
| | | | 52,500 | 52,500 | | |
| 1,678,452 | 1,685,880 | 員工通勤交通費 | 1,685,880 | 1,685,880 | | 職員、技工、工友上下班交通費，49人*12月*每人1段630元。 |
| | | | 370,440 | 370,440 | | 職員、約聘僱人員、技工、工友上下班交通費，87人*12月*每人2段630元。 |
| | | | 1,315,440 | 1,315,440 | | |

臺北市立大學校務發展基金

管理費用及總務費用明細表

中華民國110年度

單位：新臺幣元

| 前年度 決算數 | 上年度 預算數 | 科 目 | 本年度預算數 | | | 說 明 |
|------------|------------|------------|------------|-----------------------|------------|---|
| | | | 合計 | 本府補助收 入及學雜費 等收入 | 5項自籌收 入 | |
| 2,062,031 | 2,256,000 | 其他福利費 | 2,336,000 | 2,336,000 | | 休假旅遊補助費，146人*每人16,000元。 |
| 26,768,764 | 31,938,000 | 服務費用 | 31,631,000 | 24,711,000 | 6,920,000 | |
| 79,879 | 58,039 | 印刷裝訂與廣告費 | 33,817 | 33,817 | | 較上年度預算數58,039元，減少24,222元。 |
| 79,879 | 58,039 | 印刷及裝訂費 | 33,817 | 33,817 | | 人事室印製各類聘書。 |
| | | | 9,017 | 9,017 | | 概(預)算書印製費，124本*每本200元。 |
| 101,548 | 183,240 | 修理保養及保固費 | 166,573 | 166,573 | | 較上年度預算數183,240元，減少16,667元。 |
| 101,548 | 183,240 | 交通及運輸設備修護費 | 166,573 | 166,573 | | |
| | | | 49,000 | 49,000 | | 小客車養護費，1年*1輛*每輛49,000元(詳車輛明細表第190-191頁)。 |
| | | | 49,000 | 49,000 | | 客貨兩用車使用養護費，1年*1輛*每輛49,000元(詳車輛明細表第190-191頁)。 |
| | | | 3,240 | 3,240 | | 機車使用養護費，1年*2輛*每輛1,620元(詳車輛明細表第190-191頁)。 |
| | | | 16,333 | 16,333 | | 小客車使用養護費，1年*1輛*每輛16,333元(詳車輛明細表第190-191頁)。 |
| | | | 49,000 | 49,000 | | 大客車車輛使用養護費使用養護費，1年*1輛*每輛49,000元(詳車輛明細表第190-191頁)。 |
| 19,245 | 15,693 | 保險費 | 14,038 | 14,038 | | 較上年度預算數15,693元，減少1,655元。 |

臺北市立大學校務發展基金

管理費用及總務費用明細表

中華民國110年度

單位：新臺幣元

| 前年度 決算數 | 上年度 預算數 | 科 目 | 本年度預算數 | | | 說 明 |
|------------|------------|------------|------------|-----------------------|------------|---|
| | | | 合計 | 本府補助收 入及學雜費 等收入 | 5項自籌收 入 | |
| 19,245 | 15,693 | 交通及運輸設備保險費 | 14,038 | 14,038 | | 小客車強制險及任意險，1年*(1輛*2,483元及1輛*828元)(詳車輛明細表第190-191頁)。客貨兩用車強制險及任意險，1年*1輛*每輛2,915元(詳車輛明細表第190-191頁)。大客車強制險及任意險，1年*1輛*每輛6,390元(詳車輛明細表第190-191頁)。機車強制險及任意險，1年*2輛*每輛711元(詳車輛明細表第190-191頁)。 |
| | | | 3,311 | 3,311 | | |
| | | | 2,915 | 2,915 | | |
| | | | 6,390 | 6,390 | | |
| | | | 1,422 | 1,422 | | |
| 25,607,733 | 30,651,028 | 一般服務費 | 30,426,572 | 23,606,475 | 6,820,097 | 較上年度預算數30,651,028元，減少224,456元。 |
| 21,885,912 | 23,498,931 | 外包費 | 23,278,475 | 23,278,475 | | 博愛校區環境清潔費用。 |
| | | | 7,474,270 | 7,474,270 | | 博愛校區保全人員費用。 |
| | | | 1,700,000 | 1,700,000 | | 天母校區環境清潔費用。 |
| | | | 5,479,880 | 5,479,880 | | 教學大樓、行政、科資大樓、綜合運動館、體育館等保全費。 |
| | | | 6,864,325 | 6,864,325 | | |
| | | | 1,200,000 | 1,200,000 | | 綜合運動館、體育館、行政、科資大樓及教學大樓等水電空調駐點人員外包費。 |
| | | | 560,000 | 560,000 | | 大客車駕駛外包費。 |
| 3,437,821 | 6,820,097 | 計時與計件人員酬金 | 6,820,097 | | 6,820,097 | 編制外約用人員(含年終獎金、保險費及勞 |

臺北市立大學校務發展基金

管理費用及總務費用明細表

中華民國110年度

單位：新臺幣元

| 前年度 決算數 | 上年度 預算數 | 科 目 | 本年度預算數 | | | 說 明 |
|------------|------------|--------|-----------|-----------------------|------------|--|
| | | | 合計 | 本府補助收 入及學雜費 等收入 | 5項自籌收 入 | |
| 284,000 | 332,000 | 體育活動費 | 328,000 | 328,000 | | 工退休提撥金等費用)。 文康活動費，本校編列職員121人、駐衛警4人、工員33人及約聘僱人員6人，合計164人，每人編列2,000元。 |
| 93,372 | 150,000 | 專業服務費 | 110,000 | 110,000 | | 較上年度預算數150,000元，減少40,000元。 |
| 93,372 | 150,000 | 其他 | 110,000 | 110,000 | | 校園安全機械定點保全費用。 |
| 866,987 | 880,000 | 公共關係費 | 880,000 | 780,097 | 99,903 | 較上年度預算數880,000元，無增減。 |
| 866,987 | 880,000 | 公共關係費 | 880,000 | 780,097 | 99,903 | 校長特別費，12月*每月15,000元。 |
| | | | 180,000 | 180,000 | | 業務公共關係費。 |
| | | | 600,097 | 600,097 | | 業務公共關係費。 |
| | | | 99,903 | | 99,903 | 業務公共關係費。 |
| 421,091 | 2,594,000 | 材料及用品費 | 2,553,000 | 2,553,000 | | |
| 117,635 | 189,650 | 使用材料費 | 141,131 | 141,131 | | 較上年度預算數189,650元，減少48,519元。 |
| 117,635 | 189,650 | 油脂 | 141,131 | 141,131 | | |
| | | | 9,918 | 9,918 | | 小客車油料費，4月*95公升*每公升26.1元(詳車輛明細表第190-191頁)。 |
| | | | 36,612 | 36,612 | | 客貨兩用車油料費，12月*135公升*每公升22.6元(詳車輛明細表第190-191頁)。 |
| | | | 44,280 | 44,280 | | 大客車使用汽油費，12月*180公升*每公升20.5元(詳車輛明細表第190-191頁)。 |

臺北市立大學校務發展基金

管理費用及總務費用明細表

中華民國110年度

單位：新臺幣元

| 前年度 決算數 | 上年度 預算數 | 科 目 | 本年度預算數 | | | 說 明 |
|------------|------------|----------|-----------|-----------------------|------------|---|
| | | | 合計 | 本府補助收 入及學雜費 等收入 | 5項自籌收 入 | |
| | | | 14,460 | 14,460 | | 機車使用汽油費，12月*50公升*每公升24.1元(詳車輛明細表第190-191頁)。 |
| | | | 35,861 | 35,861 | | 小客車使用汽油費，12月*124公升*每公升24.1元(詳車輛明細表第190-191頁)。 |
| 303,456 | 2,404,350 | 用品消耗 | 2,411,869 | 2,411,869 | | 較上年度預算數2,404,350元，增加7,519元。 |
| 253,476 | 2,359,560 | 辦公(事務)用品 | 2,358,360 | 2,358,360 | | |
| | | | 2,324,160 | 2,324,160 | | 教職員538人，按每人每月360元編列。 |
| | | | 19,800 | 19,800 | | 工員33人，按每人每月50元編列。 |
| | | | 5,760 | 5,760 | | 駐衛警4人，按每人每月120元編列。 |
| | | | 8,640 | 8,640 | | 約聘僱人員6人，按每人每月120元編列。 |
| 16,000 | 12,400 | 服裝 | 21,200 | 21,200 | | |
| | | | 8,800 | 8,800 | | 駐衛警冬服(兩年一編)，4套*每套2,200元(新增)。 |
| | | | 1,600 | 1,600 | | 駐衛警服裝配備(含腰、褲帶、領帶夾、胸章、臂章)，4人*每人400元。 |
| | | | 4,400 | 4,400 | | 駐衛警皮鞋，4雙*每雙1,100元。 |
| | | | 400 | 400 | | 駐衛警襪子，4雙*每雙100元。 |
| | | | 6,000 | 6,000 | | 駐衛警夏服，4套*每套1,500元。 |
| 33,980 | 32,390 | 其他 | 32,309 | 32,309 | | |
| | | | 32,000 | 32,000 | | 會議逾時誤餐餐盒費用，計320人次，每人 |

臺北市立大學校務發展基金
管理費用及總務費用明細表

中華民國110年度

單位：新臺幣元

| 前年度 決算數 | 上年度 預算數 | 科 目 | 本年度預算數 | | | 說 明 |
|------------|------------|------------|--------|-----------------------|------------|--|
| | | | 合計 | 本府補助收 入及學雜費 等收入 | 5項自籌收 入 | |
| | | | 309 | 309 | | 次100元。 配合預算編列至千元 ，增列進位數309元。 |
| 42,270 | 55,000 | 稅捐與規費(強制費) | 47,000 | 47,000 | | |
| 29,970 | 29,970 | 消費與行為稅 | 25,223 | 25,223 | | 較上年度預算數29,970 元，減少4,747元。 |
| 29,970 | 29,970 | 使用牌照稅 | 25,223 | 25,223 | | |
| | | | 9,493 | 9,493 | | 小客車使用牌照稅，1 年*(1輛*7,120元及1輛 *2,373元)(詳車輛明細 表第190-191頁)。 |
| | | | 11,230 | 11,230 | | 客貨兩用車使用牌照 稅，1年*1輛*每輛 11,230元(詳車輛明細表 第190-191頁)。 |
| | | | 4,500 | 4,500 | | 大客車使用牌照稅，1 年*1輛*每輛4,500元(詳 車輛明細表第190-191 頁)。 |
| 12,300 | 25,030 | 規費 | 21,777 | 21,777 | | 較上年度預算數25,030 元，減少3,253元。 |
| 9,600 | 21,720 | 汽車燃料使用費 | 18,520 | 18,520 | | |
| | | | 6,400 | 6,400 | | 小客車燃料費使用費 ，1年*(1輛*4,800元及1 輛*1,600元)(詳車輛明 細表第190-191頁)。 |
| | | | 6,180 | 6,180 | | 客貨兩用車燃料費，1 年*1輛*每輛6,180元(詳 車輛明細表第190-191 頁)。 |
| | | | 5,040 | 5,040 | | 大客車燃料使用費，1 年*1輛*每輛5,040元(詳 車輛明細表第190-191 頁)。 |
| | | | 900 | 900 | | 機車燃料使用費，1年 *2輛*每輛450元(詳車 |

臺北市立大學校務發展基金
管理費用及總務費用明細表

中華民國110年度

單位：新臺幣元

| 前年度 決算數 | 上年度 預算數 | 科 目 | 本年度預算數 | | | 說 明 |
|------------|------------|-----|--------|-----------------------|------------|--|
| | | | 合計 | 本府補助收 入及學雜費 等收入 | 5項自籌收 入 | |
| 2,700 | 3,310 | 其他 | 3,257 | 3,257 | | 輛明細表第190-191頁)。 。 |
| | | | 1,350 | 1,350 | | 小客車檢驗執照費，1 年*(1輛*900元及1輛 *450元)(詳車輛明細表 第190-191頁)。 。 |
| | | | 450 | 450 | | 客貨兩用車檢驗執照 費，1年*1輛*每輛450 元(詳車輛明細表第190 -191頁)。 。 |
| | | | 600 | 600 | | 大客車檢驗規費，1年 *1輛*每輛600元(詳車 輛明細表第190-191頁) 。 。 |
| | | | 857 | 857 | | 配合預算編列至千元 ，增列進位數857元。 。 |

臺北市立大學校務發展基金

雜項業務費用明細表

中華民國110年度

單位：新臺幣元

| 前年度 決算數 | 上年度 預算數 | 科 目 | 本年度預算數 | | | 說 明 |
|------------|------------|------------------|---------|-----------------------|------------|----------------------------|
| | | | 合計 | 本府補助收 入及學雜費 等收入 | 5項自籌收 入 | |
| 245,986 | 478,000 | 合 計 | 344,000 | 344,000 | | |
| | 5,000 | 用人費用 | 5,000 | 5,000 | | |
| | 5,000 | 超時工作報酬 | 5,000 | 5,000 | | 較上年度預算數5,000元，無增減。 |
| | 5,000 | 加班費 | 5,000 | 5,000 | | 暑期泳訓班加班費。 |
| 245,986 | 446,000 | 服務費用 | 336,000 | 336,000 | | |
| 54,880 | 54,880 | 水電費 | 54,880 | 54,880 | | 較上年度預算數54,880元，無增減。 |
| 39,200 | 39,200 | 工作場所電費 | 39,200 | 39,200 | | 暑期泳訓班電費。 |
| 15,680 | 15,680 | 工作場所水費 | 15,680 | 15,680 | | 暑期泳訓班水費。 |
| | 5,000 | 修理保養及保固費 | 2,484 | 2,484 | | 較上年度預算數5,000元，減少2,516元。 |
| | 5,000 | 一般房屋修護費 | 2,484 | 2,484 | | 暑期泳訓班場地維護費。 |
| 10,304 | 10,368 | 保險費 | 10,188 | 10,188 | | 較上年度預算數10,368元，減少180元。 |
| 10,304 | 10,368 | 其他保險費 | 10,188 | 10,188 | | 暑期泳訓班學員保險費，566人*每人18元。 |
| 74,000 | 223,099 | 一般服務費 | 166,538 | 166,538 | | 較上年度預算數223,099元，減少56,561元。 |
| 74,000 | 166,538 | 外包費 | 166,538 | 166,538 | | 暑期泳訓班救生員薪津。 |
| | 56,561 | 計時與計件人員酬金 | | | | |
| 106,802 | 152,653 | 專業服務費 | 101,910 | 101,910 | | 較上年度預算數152,653元，減少50,743元。 |
| 106,802 | 152,653 | 講課鐘點、稿費、出席審查及查詢費 | 101,910 | 101,910 | | |
| | | | 100,000 | 100,000 | | 暑期泳訓班教練指導鐘點費，200節*每節500元。 |
| | | | 1,910 | 1,910 | | 二代健保補充保費。 |
| | 27,000 | 材料及用品費 | 3,000 | 3,000 | | |
| | 5,000 | 使用材料費 | | | | |
| | 5,000 | 設備零件 | | | | |
| | 22,000 | 用品消耗 | 3,000 | 3,000 | | 較上年度預算數22,000 |

臺北市立大學校務發展基金

雜項業務費用明細表

中華民國110年度

單位：新臺幣元

| 前年度 決算數 | 上年度 預算數 | 科 目 | 本年度預算數 | | | 說 明 |
|------------|------------|-----|--------|-----------------------|------------|--------------------------|
| | | | 合計 | 本府補助收 入及學雜費 等收入 | 5項自籌收 入 | |
| | 22,000 | 其他 | 3,000 | 3,000 | | 元，減少19,000元。 暑期泳訓班雜支。 |

臺北市立大學校務發展基金

雜項費用明細表

中華民國110年度

單位：新臺幣元

| 前年度 決算數 | 上年度 預算數 | 科 目 | 本年度預算數 | | | 說 明 |
|------------|------------|-----------|------------|-----------------------|------------|---------------------------------------|
| | | | 合計 | 本府補助收 入及學雜費 等收入 | 5項自籌收 入 | |
| 28,077,485 | 32,255,000 | 合 計 | 32,120,000 | | 32,120,000 | |
| 586,732 | 762,000 | 用人費用 | 762,000 | | 762,000 | |
| 40,578 | | 聘僱及兼職人員薪資 | | | | |
| 40,578 | | 兼職人員酬金 | | | | |
| 546,154 | 762,000 | 超時工作報酬 | 762,000 | | 762,000 | 較上年度預算數 762,000元，無增減。 |
| 546,154 | 762,000 | 加班費 | 762,000 | | 762,000 | |
| | | | 642,325 | | 642,325 | 場地出借所需加班費 。 |
| | | | 119,675 | | 119,675 | 體育館、詩欣館管理 人員加班費。 |
| 19,577,067 | 24,684,000 | 服務費用 | 24,629,000 | | 24,629,000 | |
| 6,535,391 | 6,039,597 | 水電費 | 5,939,597 | | 5,939,597 | 較上年度預算數 6,039,597元，減少 100,000元。 |
| 3,783,200 | 3,865,902 | 工作場所電費 | 3,165,902 | | 3,165,902 | |
| | | | 168,675 | | 168,675 | 場地出借使用電費。 |
| | | | 2,100,000 | | 2,100,000 | 宿舍電費。 |
| | | | 897,227 | | 897,227 | 體育館、詩欣館電費 。 |
| 846,757 | 873,695 | 工作場所水費 | 873,695 | | 873,695 | |
| | | | 53,695 | | 53,695 | 場地出借水費。 |
| | | | 420,000 | | 420,000 | 宿舍用水費。 |
| | | | 400,000 | | 400,000 | 體育館、詩欣館水費 。 |
| 1,905,434 | 1,300,000 | 氣體費 | 1,900,000 | | 1,900,000 | 宿舍用瓦斯。 |
| 47,905 | 290,000 | 印刷裝訂與廣告費 | 290,000 | | 290,000 | 較上年度預算數 290,000元，無增減。 |
| 47,905 | 290,000 | 印刷及裝訂費 | 290,000 | | 290,000 | |
| | | | 100,000 | | 100,000 | 學生宿舍辦理各項活 動所需印刷費。 |
| | | | 190,000 | | 190,000 | 辦理國際交流計畫印 刷費。 |
| 3,393,979 | 5,260,000 | 修理保養及保固費 | 5,760,000 | | 5,760,000 | 較上年度預算數 5,260,000元，增加 500,000元。 |
| 1,623,122 | 1,700,000 | 一般房屋修護費 | 1,600,000 | | 1,600,000 | |

臺北市立大學校務發展基金

雜項費用明細表

中華民國110年度

單位：新臺幣元

| 前年度 決算數 | 上年度 預算數 | 科 目 | 本年度預算數 | | | 說 明 |
|------------|------------|-----------|------------|-----------------------|------------|--|
| | | | 合計 | 本府補助收 入及學雜費 等收入 | 5項自籌收 入 | |
| | | | 1,200,000 | | 1,200,000 | 宿舍房屋維護費。 |
| | | | 400,000 | | 400,000 | 體育館、詩欣館場地 維護費。 |
| 1,770,857 | 3,560,000 | 什項設備維護費 | 4,160,000 | | 4,160,000 | |
| | | | 2,500,000 | | 2,500,000 | 宿舍等設備維護費。 |
| | | | 660,000 | | 660,000 | 場地租借設備維護費 。 |
| | | | 1,000,000 | | 1,000,000 | 體育館、詩欣館監控 系統、空調設備及比 賽場燈等維護修繕。 |
| 9,551,092 | 12,767,484 | 一般服務費 | 12,312,484 | | 12,312,484 | 較上年度預算數 12,767,484元，減少 455,000元。 |
| 4,046,934 | 6,650,000 | 外包費 | 6,650,000 | | 6,650,000 | |
| | | | 1,200,000 | | 1,200,000 | 宿舍清潔外包費。 |
| | | | 5,300,000 | | 5,300,000 | 學生宿舍保全物業管 理費。 |
| | | | 150,000 | | 150,000 | 詩欣館B1泳池（全區 ）環境清潔費。 |
| 5,504,158 | 6,117,484 | 計時與計件人員酬金 | 5,662,484 | | 5,662,484 | |
| | | | 364,000 | | 364,000 | 體育館、詩欣館管理 人員管理費(1,456小時 *250元)。 |
| | | | 1,603,700 | | 1,603,700 | 學生宿舍工讀費等 ，10,150小時*每小時 158元。 |
| | | | 2,726,892 | | 2,726,892 | 臨僱管理員酬金，每 月7人*12月*每月 32,463元(教務處1名、 體育室4名、文書組1 名及會計室1名)。 |
| | | | 343,140 | | 343,140 | 臨僱管理員勞、健保 費，每月7人*12月*每 月4,085元(教務處1名、 體育室4名、文書組1 名及會計室1名)。 |
| | | | 167,832 | | 167,832 | 臨僱管理員勞工退休 |

臺北市立大學校務發展基金

雜項費用明細表

中華民國110年度

單位：新臺幣元

| 前年度 決算數 | 上年度 預算數 | 科 目 | 本年度預算數 | | | 說 明 |
|------------|------------|------------------|-----------|-----------------------|------------|--|
| | | | 合計 | 本府補助收 入及學雜費 等收入 | 5項自籌收 入 | |
| | | | 70,784 | | 70,784 | 準備金，每月7人*12月*每月1,998元(教務處1名、體育室4名、文書組1名及會計室1名)。 |
| | | | 340,862 | | 340,862 | 運動場館人員工讀費(體育室)，448小時*每小時158元。 |
| | | | 45,274 | | 45,274 | 臨僱管理員1.5個月年終獎金，7人*1.5月*每月32,463元(教務處1名、體育室4名、文書組1名及會計室1名)。 |
| 48,700 | 326,919 | 專業服務費 | 326,919 | | 326,919 | 二代健保補充保費。 |
| | | 法律事務費 | | | | 較上年度預算數326,919元，無增減。 |
| 1,500 | | 講課鐘點、稿費、出席審查及查詢費 | | | | |
| 47,200 | 326,919 | | 326,919 | | 326,919 | |
| | | | 220,800 | | 220,800 | 辦理國際交流計畫聘請國外講座鐘點費，92節*每節2,400元。 |
| | | | 100,000 | | 100,000 | 辦理國際交流計畫出席費，40人*每人2,500元。 |
| | | | 6,119 | | 6,119 | 二代健保補充保費。 |
| 3,594,069 | 2,810,000 | 材料及用品費 | 2,730,000 | | 2,730,000 | |
| 2,524,179 | 2,160,000 | 使用材料費 | 2,360,000 | | 2,360,000 | 較上年度預算數2,160,000元，增加200,000元。 |
| | | 設備零件 | | | | |
| 2,524,179 | 2,160,000 | | 2,360,000 | | 2,360,000 | |
| | | | 2,200,000 | | 2,200,000 | 宿舍用冷氣卡及風扇等設備。 |
| | | | 60,000 | | 60,000 | 場地租借所需耗材零件費用。 |
| | | | 100,000 | | 100,000 | 體育館、詩欣館環境美化及佈置所需零件費用。 |

臺北市立大學校務發展基金

雜項費用明細表

中華民國110年度

單位：新臺幣元

| 前年度 決算數 | 上年度 預算數 | 科 目 | 本年度預算數 | | | 說 明 |
|------------|------------|-----------------------------|-----------|-----------------------|------------|-------------------------------------|
| | | | 合計 | 本府補助收 入及學雜費 等收入 | 5項自籌收 入 | |
| 1,069,890 | 650,000 | 用品消耗 | 370,000 | | 370,000 | 較上年度預算數 650,000元，減少 280,000元。 |
| 9,138 | | 辦公(事務)用品 | | | | |
| 1,060,752 | 650,000 | 其他 | 370,000 | | 370,000 | |
| | | | 350,000 | | 350,000 | 宿舍垃圾袋及垃圾清 運等費用。 |
| | | | 20,000 | | 20,000 | 體育館、詩欣館雜支 。 |
| 69,000 | | 租金與利息 | | | | |
| 69,000 | | 地租及水租 | | | | |
| 69,000 | | 場地租金 | | | | |
| 2,212,279 | 2,128,000 | 稅捐與規費(強制費) | 2,128,000 | | 2,128,000 | |
| 30,425 | 29,000 | 土地稅 | 29,000 | | 29,000 | 較上年度預算數29,000 元，無增減。 |
| 30,425 | 29,000 | 一般土地地價稅 | 29,000 | | 29,000 | 校本部游泳池及天母 餐廳地價稅。 |
| 2,169,110 | 2,099,000 | 房屋稅 | 2,099,000 | | 2,099,000 | 較上年度預算數 2,099,000元，無增減。 |
| 2,169,110 | 2,099,000 | 一般房屋稅 | 2,099,000 | | 2,099,000 | 鴻坦樓、行政科資大 樓及校本部游泳池房 屋稅。 |
| 12,744 | | 消費與行為稅 | | | | |
| 12,744 | | 營業稅 | | | | |
| 494,193 | 400,000 | 會費、捐助、補助、分攤、救助(濟) 與交流活動費 | 400,000 | | 400,000 | |
| 494,193 | 400,000 | 捐助、補助與獎助 | 400,000 | | 400,000 | 較上年度預算數 400,000元，無增減。 |
| 494,193 | 400,000 | 其他 | 400,000 | | 400,000 | 宿舍幹部研習暨輔導 活動及防災演練費等 。 |
| 1,544,145 | 1,471,000 | 其他 | 1,471,000 | | 1,471,000 | |
| 1,544,145 | 1,471,000 | 其他費用 | 1,471,000 | | 1,471,000 | 較上年度預算數 1,471,000元，無增減。 |
| 1,544,145 | 1,471,000 | 其他 | 1,471,000 | | 1,471,000 | |
| | | | 249,400 | | 249,400 | 辦理國際交流計畫雜 支費用。 |

臺北市立大學校務發展基金

雜項費用明細表

中華民國110年度

單位：新臺幣元

| 前年度 決算數 | 上年度 預算數 | 科 目 | 本年度預算數 | | | 說 明 |
|------------|------------|-----|-----------|-----------------------|------------|-----------------|
| | | | 合計 | 本府補助收 入及學雜費 等收入 | 5項自籌收 入 | |
| | | | 1,221,600 | | 1,221,600 | 辦理國際交流計畫經 費。 |

| 計畫名稱 | 合計 | 不動產、廠 | | | |
|--|------------|------------|----|-------|------------|
| | | 小計 | 土地 | 土地改良物 | 房屋及建築 |
| 合計 | 73,095,000 | 73,095,000 | | | 13,893,000 |
| 專案計畫 | 10,767,000 | 10,767,000 | | | 10,767,000 |
| 新興計畫 | 10,767,000 | 10,767,000 | | | 10,767,000 |
| (一) 職能發展學院 北市大學生宿舍 參建工程 | 10,767,000 | 10,767,000 | | | 10,767,000 |
| 1.職能發展學院 北市大學生宿舍 參建工程(委託技 術服務費與專案 管理費) | 10,767,000 | 10,767,000 | | | 10,767,000 |
| 一般建築及設備計畫 | 62,328,000 | 62,328,000 | | | 3,126,000 |
| 一次性項目 | 62,328,000 | 62,328,000 | | | 3,126,000 |

註：本表數據為全部版。

校務發展基金

良擴充明細表

110年度

單位：新臺幣元

| 房及設備 | | | | | 投資性 不動產 | 說明 |
|------------|-------------|------------|------|------------|------------|-----------------------|
| 機械及設備 | 交通及 運輸設備 | 什項設備 | 租賃資產 | 租賃權 益改良 | | |
| 31,934,000 | 7,601,000 | 19,667,000 | | | | 委託技術服務 費與專案管理 費 |
| 31,934,000 | 7,601,000 | 19,667,000 | | | | |
| 31,934,000 | 7,601,000 | 19,667,000 | | | | |

| 總 帳 科 目 | 計 畫 名 稱 | 單 位 | 數 量 | 單 價 |
|-----------|--|-----|-----|-----------|
| 合計 | | | | |
| 專案計畫 | | | | |
| 新興計畫 | | | | |
| 房屋及建築 | (一) 職能發展學院北市大 學生宿舍參建工程 | | | |
| | 1.職能發展學院北市大學生 宿舍參建工程(委託技術服 務費與專案管理費) | | | |
| | | 式 | 1 | 7,467,000 |
| | | 式 | 1 | 3,300,000 |
| 一般建築及設備計畫 | | | | |
| 一次性項目 | | | | |
| 房屋及建築 | | | | |
| | 1.鴻坦樓窗框滲水整繕工程 | | | |
| | | 式 | 1 | 2,887,120 |
| | | 式 | 1 | 181,889 |
| | | 式 | 1 | 56,991 |
| 機械及設備 | | | | |
| | 1.計費電表自動儲值機 | 臺 | 1 | 400,000 |
| | 2.計費電表系統 | 組 | 44 | 11,500 |
| | 3.AED電池 | 個 | 1 | 14,000 |
| | 4.電子看版 | 臺 | 2 | 16,000 |
| | 5.液晶顯示器 | 臺 | 2 | 26,000 |
| | 6.液晶顯示器 | 臺 | 2 | 15,302 |
| | 7.觸控顯示器 | 組 | 1 | 99,000 |
| | 8.觸控顯示器 | 組 | 1 | 93,000 |
| | 9.觸控顯示器 | 組 | 1 | 115,000 |

校務發展基金

擴充明細彙計表

110年度

單位：新臺幣元

| 金額 | | | 備註 (含規格或說明) |
|--------------|-------------------|------------|--|
| 合計 | 本府補助收入及 學雜費等收入 | 5項自籌 收入 | |
| 73,095,000 | 72,891,000 | 204,000 | 1.本工程位於臺北市職能發展學院。 2.本工程由臺北市職能發展學院主辦，為110-114年度連續性計畫，總經費為125,549,000元，其中總委託技術服務費93,003,000元，總工程專案管理費32,546,000元，依建造費用比例分攤，本校共計分攤25,886,000元，總工程專案管理費7,674,000元，總委託技術服務費18,212,000元，本年度編列第1年經費10,767,000元，餘15,119,000元編列於以後年度，各年度資金需求詳如新興計畫分年資金需求表。 本年度所需工程費 委託技術服務費。 工程專案管理費。 總經費明細如下： 委託技術服務費。 工程專案管理費。 |
| 10,767,000 | 10,767,000 | | |
| 10,767,000 | 10,767,000 | | |
| 10,767,000 | 10,767,000 | | |
| 10,767,000 | 10,767,000 | | |
| 10,767,000 | 10,767,000 | | |
| 10,767,000 | 10,767,000 | | |
| 10,767,000 | 10,767,000 | | |
| 10,767,000 | 10,767,000 | | |
| 7,467,000 | 7,467,000 | | |
| 3,300,000 | 3,300,000 | | |
| (25,886,000) | | | |
| 18,212,000 | | | |
| 7,674,000 | | | |
| 62,328,000 | 62,124,000 | 204,000 | |
| 62,328,000 | 62,124,000 | 204,000 | |
| 3,126,000 | 3,126,000 | | |
| 3,126,000 | 3,126,000 | | |
| 2,887,120 | 2,887,120 | | |
| 181,889 | 181,889 | | |
| 56,991 | 56,991 | | |
| 31,934,000 | 31,850,000 | 84,000 | |
| 400,000 | 400,000 | | |
| 506,000 | 506,000 | | |
| 14,000 | 14,000 | | |
| 32,000 | | 32,000 | |
| 52,000 | | 52,000 | |
| 30,604 | 30,604 | | |
| 99,000 | 99,000 | | |
| 93,000 | 93,000 | | |
| 115,000 | 115,000 | | |

| 總帳科目 | 計畫名稱 | 單位 | 數量 | 單價 |
|------|-----------------------|----|----|-----------|
| | 10.空氣清淨機 | 臺 | 8 | 20,000 |
| | 11.空氣清淨機 | 臺 | 2 | 38,800 |
| | 12.廣播系統 | 套 | 1 | 90,000 |
| | 13.數位講桌觸控式中控主機 | 臺 | 11 | 48,000 |
| | 14.數位多功能講桌 | 臺 | 9 | 95,000 |
| | 15.數位相機 | 臺 | 1 | 35,000 |
| | 16.電影數位攝影機 | 組 | 1 | 230,000 |
| | 17.攝影機 | 臺 | 1 | 26,000 |
| | 18.專業攝影機 | 臺 | 1 | 86,600 |
| | 19.海報機 | 臺 | 1 | 93,717 |
| | 20.固態光源投影機 | 臺 | 6 | 70,000 |
| | 21.固態光源投影機 | 臺 | 2 | 48,500 |
| | 22.投影機 | 臺 | 2 | 62,900 |
| | 23.投影機 | 臺 | 4 | 30,000 |
| | 24.超短焦投影機 | 臺 | 6 | 45,000 |
| | 25.投影機 | 臺 | 1 | 71,933 |
| | 26.電阻的溫度係數 | 套 | 1 | 74,886 |
| | 27.雙眼顯微鏡 | 臺 | 1 | 49,500 |
| | 28.虛擬實境輔助顯像裝置 | 臺 | 1 | 45,000 |
| | 29.教育機器人組 | 臺 | 1 | 33,900 |
| | 30.多節點伺服器區塊鏈實驗平臺 | 套 | 1 | 82,180 |
| | 31.單站式比表面積分析儀 | 臺 | 1 | 1,100,000 |
| | 32.環境教育虛擬實境教學設備 | 式 | 1 | 300,000 |
| | 33.生化需氧量(BOD)培養裝置 | 式 | 1 | 75,000 |
| | 34.雷射切割機組 | 臺 | 1 | 60,000 |
| | 35.科學館緊急備用電源及不斷電系統新購案 | | | |

校務發展基金

擴充明細彙計表

110年度

單位：新臺幣元

| 金額 | | | 備註 (含規格或說明) |
|-----------|---------------|--------|--|
| 合計 | 本府補助收入及學雜費等收入 | 5項自籌收入 | |
| | | | 3840*2160)(幼教系)。 |
| 160,000 | 160,000 | | 新購空氣清淨機(15坪)(學務處1臺、音樂系3臺、人文藝術學院1臺、體育系2臺及總務處1臺)。 |
| 77,600 | 77,600 | | 新購空氣清淨機(60坪)(總務處)。 |
| 90,000 | 90,000 | | 汰換廣播系統(計網中心)。 |
| 528,000 | 528,000 | | 數位講桌觸控式中控主機(HDMI介面、觸控面板)(教育系2臺、幼教系3臺、教評所3臺、史地系3臺)(汰換9臺、新購2臺)。 |
| 855,000 | 855,000 | | 數位多功能講桌(HDMI三進二出中控主機)(音樂系1臺、物化系1臺、數學系1臺、球類系2臺、陸上系2臺、競技所1臺、運健系1臺)(汰換8臺、新購1臺)。 |
| 35,000 | 35,000 | | 汰換數位相機(2000萬畫素)(特教系)。 |
| 230,000 | 230,000 | | 新購電影數位攝影機(手持式4K電影攝錄機，含專業攝影包等配件)(學材系)。 |
| 26,000 | 26,000 | | 汰換攝影機(運教所)。 |
| 86,600 | 86,600 | | 汰換專業攝影機(4K攝影機，含麥克風、充電器等)(人文藝術學院)。 |
| 93,717 | 93,717 | | 汰換海報機(尺寸A0海報機)(教評所)。 |
| 420,000 | 420,000 | | 汰換固態光源投影機(3LC固態光源6000流明)(史地系2臺、視藝系1臺、英語系1臺、公共系2臺)。 |
| 97,000 | 97,000 | | 汰換固態光源投影機(3LC固態光源4000流明)(英語系)。 |
| 125,800 | 125,800 | | 汰換投影機(雷射5000流明)(總務處)。 |
| 120,000 | 120,000 | | 投影機(投影亮度:5200ANSI流明以上，含安裝、吊架及線材)(研發處1臺、水上系1臺、技擊系2臺)(汰換3臺、新購1臺)。 |
| 270,000 | 270,000 | | 汰換超短焦投影機(彩色亮度5500ANSI流明以上，電動式6呎*8呎)(市政管理學院2臺、球類系4臺)。 |
| 71,933 | 71,933 | | 汰換投影機(含安裝佈線)(休管系)。 |
| 74,886 | 74,886 | | 新購電阻的溫度係數(物化系)。 |
| 49,500 | 49,500 | | 汰換雙眼顯微鏡(地生系)。 |
| 45,000 | 45,000 | | 新購虛擬實境輔助顯像裝置(37.5吋)(資料系)。 |
| 33,900 | 33,900 | | 新購教育機器人組(資料系)。 |
| 82,180 | 82,180 | | 新購多節點伺服器區塊鏈實驗平臺(資料系)。 |
| 1,100,000 | 1,100,000 | | 新購單站式比表面積分析儀(物化系)。 |
| 300,000 | 300,000 | | 新購環境教育虛擬實境教學設備(地生系)。 |
| 75,000 | 75,000 | | 新購生化需氧量(BOD)培養裝置(地生系)。 |
| 60,000 | 60,000 | | 新購雷射切割機組(地生系)。 |
| 5,257,330 | 5,257,330 | | |

| 總帳科目 | 計畫名稱 | 單位 | 數量 | 單價 |
|---------|------------------------|----|-----|-----------|
| | | 組 | 1 | 3,170,000 |
| | | 組 | 2 | 820,000 |
| | | 式 | 1 | 351,130 |
| | | 式 | 1 | 96,200 |
| | 36.公誠樓辦公室門禁系統改善 | 式 | 1 | 850,000 |
| | | 式 | 1 | 53,550 |
| | | 式 | 1 | 17,000 |
| | 37.圖書除菌機 | 臺 | 1 | 100,000 |
| | 38.圖書館館藏導覽系統 | 組 | 1 | 1,200,000 |
| | 39.詩欣館儲冰系統維修更換 | 式 | 1 | 2,000,000 |
| | | 座 | 1 | 2,450,000 |
| | | 式 | 1 | 324,850 |
| | | 式 | 1 | 39,546 |
| | 40.空氣壓縮機 | 臺 | 1 | 12,000 |
| | 41.空壓機 | 臺 | 1 | 30,000 |
| | 42.熱泵 | 組 | 2 | 280,000 |
| | 43.全自動身高體重計 | 臺 | 1 | 65,000 |
| | 44.酸鹼度檢測儀器 | 臺 | 1 | 14,700 |
| | 45.教學創客機套件 | 臺 | 3 | 30,000 |
| | 46.電子靶機中控設備 | 組 | 1 | 89,000 |
| | 47.同步連結多功能計時器 | 臺 | 1 | 77,000 |
| | 48.雙軸測力平臺 | 個 | 2 | 40,400 |
| | 49.認知執行功能之神經心理評估測驗系統更新 | 套 | 1 | 250,000 |
| | 50.多媒體展示機 | 臺 | 1 | 60,000 |
| | 51.桌上型電腦 | 部 | 148 | 24,473 |
| | 52.筆記型電腦 | 部 | 127 | 27,500 |
| | 53.筆記型電腦 | 部 | 10 | 27,500 |
| | 54.平板電腦 | 部 | 25 | 17,000 |
| | 55.防火牆 | 臺 | 2 | 675,000 |
| | 56.超融合儲存式叢集系統 | 臺 | 3 | 700,000 |
| | 57.10G網路switch | 臺 | 2 | 300,000 |
| 交通及運輸設備 | | | | |

校務發展基金

擴充明細彙計表

110年度

單位：新臺幣元

| 金 額 | | | 備 註 (含規格或說明) |
|-----------|-------------------|------------|--------------------------------|
| 合 計 | 本府補助收入及 學雜費等收入 | 5項自籌 收入 | |
| 3,170,000 | 3,170,000 | | 施工費-柴油發電機組 |
| 1,640,000 | 1,640,000 | | 施工費-不斷電系統UPS |
| 351,130 | 351,130 | | 委託技術服務費-總包價法(固定費用)。 |
| 96,200 | 96,200 | | 工程管理費-施工費2% |
| 920,550 | 920,550 | | |
| 850,000 | 850,000 | | 施工費-公誠樓辦公室門禁系統改善 |
| 53,550 | 53,550 | | 委託技術服務費-總包價法(固定費用)。 |
| 17,000 | 17,000 | | 工程管理費-施工費2% |
| 100,000 | 100,000 | | 新購圖書除菌機(總務處)。 |
| 1,200,000 | 1,200,000 | | 新購圖書館館藏導覽系統(總務處)。 |
| 4,814,396 | 4,814,396 | | |
| 2,000,000 | 2,000,000 | | 施工費-儲冰桶管路、控制器等維修更換。 |
| 2,450,000 | 2,450,000 | | 施工費-儲冰桶。 |
| 324,850 | 324,850 | | 委託技術服務費-總包價法(固定費用)。 |
| 39,546 | 39,546 | | 工程管理費-施工費2%。 |
| 12,000 | 12,000 | | 新購空氣壓縮機(體育室)。 |
| 30,000 | 30,000 | | 汰換空壓機(體育室)。 |
| 560,000 | 560,000 | | 汰換熱泵(體育室)。 |
| 65,000 | 65,000 | | 新購全自動身高體重計(超音波感應)(運科所)。 |
| 14,700 | 14,700 | | 汰換酸鹼度檢測儀器(運科所)。 |
| 90,000 | 90,000 | | 新購教學创客機套件(運器所)。 |
| 89,000 | 89,000 | | 新購電子靶機中控設備(陸上系)。 |
| 77,000 | 77,000 | | 新購同步連結多功能計時器(水上系)。 |
| 80,800 | 80,800 | | 新購雙軸測力平臺(含通用介面主機)(運健系)。 |
| 250,000 | 250,000 | | 汰換認知執行功能之神經心理評估測驗系統(運教所)。 |
| 60,000 | 60,000 | | 新購多媒體展示機43吋直立式(可觸控)(總務處)。 |
| 3,622,004 | 3,622,004 | | 汰換計算機與網路中心電腦教室用電腦(含顯示器)(資訊專案)。 |
| 3,492,500 | 3,492,500 | | 汰換個人電腦(資訊專案)。 |
| 275,000 | 275,000 | | 新購新進教師個人電腦(資訊專案)。 |
| 425,000 | 425,000 | | 汰換平板電腦(資訊專案)。 |
| 1,350,000 | 1,350,000 | | 汰換防火牆(天母校區防火牆汰換)(資訊專案)。 |
| 2,100,000 | 2,100,000 | | 汰換超融合儲存式叢集系統(虛擬化系統升級)(資訊專案)。 |
| 600,000 | 600,000 | | 汰換10G網路switch(虛擬化系統升級)(資訊專案)。 |
| 7,601,000 | 7,601,000 | | |

| 總 帳 科 目 | 計 畫 名 稱 | 單 位 | 數 量 | 單 價 | |
|---------|----------------|-----|-----|-----------|--|
| 什項設備 | 1.揚聲器 | 組 | 1 | 58,000 | |
| | 2.揚聲器 | 對 | 3 | 10,000 | |
| | 3.拖拉式音響 | 臺 | 1 | 55,000 | |
| | 4.對頻式無線麥克風組 | 組 | 8 | 15,000 | |
| | 5.對頻式無線發射器 | 組 | 3 | 12,000 | |
| | 6.公誠樓會議室音響系統改善 | | | | |
| | | 式 | 1 | 2,900,000 | |
| | | 式 | 1 | 182,700 | |
| | | 式 | 1 | 58,000 | |
| | 7.校園監視警報系統 | 組 | 1 | 800,000 | |
| | 8.校園監視警報系統 | 組 | 1 | 1,000,000 | |
| | 9.安全防護系統 | 組 | 1 | 960,000 | |
| | 10.鴻坦樓消防緊急廣播系統 | 式 | 1 | 1,401,300 | |
| | 1.圖書經費 | 批 | 1 | 4,805,000 | |
| | 2.窗型冷氣機 | 臺 | 37 | 32,000 | |
| | 3.分離式冷氣機一對一 | 臺 | 5 | 35,000 | |
| | 4.分離式冷氣機一對一 | 臺 | 10 | 45,000 | |
| | 5.分離式冷氣機一對一 | 臺 | 8 | 60,000 | |
| | 6.分離式冷氣機一對二 | 臺 | 1 | 30,000 | |
| | 7.機車停管設備 | 組 | 1 | 676,350 | |
| | 8.電冰箱 | 臺 | 1 | 20,000 | |
| | 9.電冰箱 | 臺 | 6 | 20,000 | |
| | 10.辦公室隔屏組 | 組 | 1 | 90,000 | |
| | 11.辦公室隔屏組 | 組 | 1 | 51,000 | |
| | 12.咖啡機 | 臺 | 1 | 17,900 | |
| | 13.系統櫃 | 組 | 1 | 85,000 | |
| | 14.系統櫃 | 組 | 1 | 128,000 | |
| | 15.球員衣帽櫃 | 組 | 5 | 10,000 | |
| | 16.訓練器材收納櫃 | 組 | 2 | 10,000 | |

校務發展基金

擴充明細彙計表

110年度

單位：新臺幣元

| 合 計 | 金 額 | | 備 註 (含規格或說明) |
|------------|-------------------|------------|---|
| | 本府補助收入及 學雜費等收入 | 5項自籌 收入 | |
| 58,000 | 58,000 | | 新購揚聲器(可攜式音響、內建低音揚聲器)(師培中心)。 |
| 30,000 | 30,000 | | 汰換揚聲器(8吋)(中語系)。 |
| 55,000 | 55,000 | | 新購拖拉式音響(球類系)。 |
| 120,000 | 120,000 | | 新購對頻式無線麥克風組對頻式(含接收主機、外接盒、發設器)(數學系4組、心諮系4組)。 |
| 36,000 | 36,000 | | 新購對頻式無線發射器(一組2支無線麥克風)(心諮系)。 |
| 3,140,700 | 3,140,700 | | |
| 2,900,000 | 2,900,000 | | 施工費-公誠樓會議室音響系統。 |
| 182,700 | 182,700 | | 委託技術服務費-總包價法(固定費用)。 |
| 58,000 | 58,000 | | 工程管理費-施工費2%。 |
| 800,000 | 800,000 | | 汰換校園監視警報系統更新(博愛校區)(學務處)。 |
| 1,000,000 | 1,000,000 | | 汰換校園監視警報系統更新(天母校區)(學務處)。 |
| 960,000 | 960,000 | | 新購安全防護系統(總務處)。 |
| 1,401,300 | 1,401,300 | | 汰換鴻坦樓消防緊急廣播系統(總務處)。 |
| 19,667,000 | 19,547,000 | 120,000 | |
| 4,805,000 | 4,805,000 | | 新購圖書經費(依各圖書類別分批辦理採購)(圖書館)。 |
| 1,184,000 | 1,184,000 | | 汰換窗型冷氣機7.1kW(含安裝架、封板及舊機搬離)(總務處)。 |
| 175,000 | 175,000 | | 汰換分離式冷氣機一對一5kW(含安裝架、銅管及電源線更新等)(總務處)。 |
| 450,000 | 450,000 | | 汰換分離式冷氣機一對一7.1kW(含安裝架、銅管及電源線更新等)(總務處)。 |
| 480,000 | 480,000 | | 汰換分離式冷氣機一對一10kW(含安裝架、銅管及電源線更新等)(總務處)。 |
| 30,000 | 30,000 | | 新購分離式冷氣機一對二4.4KW(含安裝架、銅管及電源線更新等)(運器所)。 |
| 676,350 | 676,350 | | 新購機車管制設備(博愛校區)(總務處)。 |
| 20,000 | 20,000 | | 汰換電冰箱(學務處)。 |
| 120,000 | | 120,000 | 汰換電冰箱(學生宿舍)。 |
| 90,000 | 90,000 | | 新購辦公室隔屏組(中型辦公區)(學務處)。 |
| 51,000 | 51,000 | | 汰換辦公室隔屏組(小型辦公區)(通識教育中心)。 |
| 17,900 | 17,900 | | 新購咖啡機(全自動)(國際處)。 |
| 85,000 | 85,000 | | 新購系統櫃(450*45*250cm)(進修推廣處)。 |
| 128,000 | 128,000 | | 新購系統櫃(480*40*195cm、480*40*105cm)(通識教育中心)。 |
| 50,000 | 50,000 | | 汰換球員衣帽櫃(球類系)。 |
| 20,000 | 20,000 | | 新購訓練器材收納櫃(球類系)。 |

| 總帳科目 | 計畫名稱 | 單位 | 數量 | 單價 |
|------|---------------|----|----|-----------|
| | 17.儀器防潮櫃 | 組 | 1 | 55,000 |
| | 18.環式會議桌 | 組 | 1 | 105,000 |
| | 19.會議桌 | 組 | 1 | 55,000 |
| | 20.玻璃白板 | 組 | 2 | 35,000 |
| | 21.白板 | 組 | 2 | 28,000 |
| | 22.雙層式黑板 | 組 | 1 | 35,000 |
| | 23.木製講臺 | 組 | 6 | 13,000 |
| | 24.展示看板 | 式 | 1 | 80,000 |
| | 25.公佈欄 | 式 | 1 | 98,000 |
| | 26.除濕機 | 臺 | 7 | 18,400 |
| | 27.碎紙機 | 臺 | 1 | 13,000 |
| | 28.投影銀幕 | 面 | 5 | 12,000 |
| | 29.超實境數位攝影棚 | 式 | 1 | 900,000 |
| | 30.舞臺燈具 | 組 | 1 | 98,830 |
| | 31.瑞興雙門冷藏櫃 | 臺 | 1 | 32,000 |
| | 32.移動書櫃 | 座 | 30 | 52,000 |
| | 33.移動書櫃 | 座 | 20 | 43,000 |
| | 34.移動書櫃 | 座 | 30 | 30,000 |
| | 35.移動書櫃 | 座 | 30 | 20,000 |
| | 36.預約書櫃 | 座 | 1 | 1,000,000 |
| | 37.期刊架 | 座 | 30 | 30,000 |
| | 38.智能自助書櫃 | 臺 | 1 | 340,000 |
| | 39.多功能訓練機 | 臺 | 1 | 294,000 |
| | 40.多功能訓練機配件 | 組 | 1 | 18,000 |
| | 41.武術套路地板場 | 組 | 1 | 1,960,000 |
| | 42.LED照明燈 | 座 | 4 | 24,000 |
| | 43.省力拖拉繩組 | 組 | 1 | 22,050 |
| | 44.射箭訓練用發泡靶 | 塊 | 20 | 12,000 |
| | 45.跆拳道訓練電子護具組 | 批 | 1 | 355,000 |
| | 46.比賽用快壘球棒 | 支 | 10 | 18,000 |
| | 47.高爾夫訓練器材組 | 組 | 1 | 95,070 |

校務發展基金

擴充明細彙計表

110年度

單位：新臺幣元

| 合 計 | 金 額 | | 備 註 (含規格或說明) |
|-----------|-------------------|------------|---|
| | 本府補助收入及 學雜費等收入 | 5項自籌 收入 | |
| 55,000 | 55,000 | | 新購儀器防潮櫃(地生系)。 |
| 105,000 | 105,000 | | 汰換環式會議桌(中型會議室)(特教系)。 |
| 55,000 | 55,000 | | 新購折式會議桌(小型會議室)(視藝系)。 |
| 70,000 | 70,000 | | 新購玻璃白板(60*90cm)(進修推廣處)。 |
| 56,000 | 56,000 | | 汰換白板(480*120cm)(視藝系)。 |
| 35,000 | 35,000 | | 汰換雙層式黑板(450*160cm)(教育系)。 |
| 78,000 | 78,000 | | 汰換木製講臺(480*75*15cm)(特教系)。 |
| 80,000 | 80,000 | | 新購展示看板(軌道配合壓克力板夾)(心諮系)。 |
| 98,000 | 98,000 | | 汰換公佈欄(體育系)。 |
| 128,800 | 128,800 | | 除濕機(18公升)(學務處2臺、心諮系3臺、人文藝術學院2臺)(汰換2臺、新購5臺)。 |
| 13,000 | 13,000 | | 汰換碎紙機(英語系)。 |
| 60,000 | 60,000 | | 投影銀幕(120吋投影)(視藝系3面、公共系2面)(汰換2面、新購3面)。 |
| 900,000 | 900,000 | | 新購超實境數位攝影棚(含導播機等)(視藝系)。 |
| 98,830 | 98,830 | | 新購舞臺燈具(含三腳架等)(舞蹈系)。 |
| 32,000 | 32,000 | | 新購瑞興雙門冷藏櫃(運科所)。 |
| 1,560,000 | 1,560,000 | | 新購移動書櫃(雙面六層六連式)(總務處)。 |
| 860,000 | 860,000 | | 新購移動書櫃(雙面六層五連式)(總務處)。 |
| 900,000 | 900,000 | | 新購移動書櫃(雙面六層三連式)(總務處)。 |
| 600,000 | 600,000 | | 新購移動書櫃(雙面六層二連式)(總務處)。 |
| 1,000,000 | 1,000,000 | | 新購預約書櫃(移動式預約書櫃)(總務處)。 |
| 900,000 | 900,000 | | 新購期刊架(總務處)。 |
| 340,000 | 340,000 | | 新購智能自助書櫃(總務處)。 |
| 294,000 | 294,000 | | 新購多功能訓練機(含八角底座及POWER面板)(體育室)。 |
| 18,000 | 18,000 | | 新購多功能訓練機配件(含訓練棍等)(體育室)。 |
| 1,960,000 | 1,960,000 | | 汰換武術套路地板場(體育室)。 |
| 96,000 | 96,000 | | 汰換LED燈(體育室)。 |
| 22,050 | 22,050 | | 新購省力拖拉繩組(30M)(休管系)。 |
| 240,000 | 240,000 | | 新購射箭訓練用發泡靶(高密度EVA發泡樹脂)(陸上系)。 |
| 355,000 | 355,000 | | 新購跆拳道訓練電子護具組(含電子護具、護胸發射器等)(技擊系)。 |
| 180,000 | 180,000 | | 汰換比賽用快壘球棒(球類系)。 |
| 95,070 | 95,070 | | 新購高爾夫訓練器材組(競技所)。 |

臺北市立大學校務發展基金

增加無形資產明細表

中華民國110年度

單位：新臺幣元

| 前年度 決算數 | 上年度 預算數 | 科目及 項目名稱 | 金額 | | | 說 明 |
|------------|------------|-------------|-----------|-----------------------|------------|-----------------------------------|
| | | | 合 計 | 本府補助 收入及學雜 費等收入 | 5項自籌 收入 | |
| 10,197,104 | 6,360,000 | 合計 | 5,908,000 | 5,908,000 | | |
| | | 電腦軟體 | 5,908,000 | 5,908,000 | | |
| | | 1.委託資訊服務 | 2,810,000 | 2,810,000 | | |
| | | | 1,299,500 | 1,299,500 | | 介接市府請購核銷系統(資訊專案)。 |
| | | | 1,350,000 | 1,350,000 | | 校務行政資訊系統增修功能(資訊專案)。 |
| | | | 60,000 | 60,000 | | 防火牆設定及整合網路備援(天母校區防火牆汰換)(資訊專案)。 |
| | | | 100,500 | 100,500 | | 設備安裝及虛擬化升級(含系統搬遷)(虛擬化系統升級)(資訊專案)。 |
| | | 2.購買電腦軟體 | 3,098,000 | 3,098,000 | | |
| | | | 1,380,000 | 1,380,000 | | 各學院套裝軟體(分兩學期採購)(資訊專案)。 |
| | | | 400,000 | 400,000 | | 全校網頁改版暨升級(全校網頁改版暨升級計畫)(資訊專案)。 |
| | | | 1,318,000 | 1,318,000 | | 虛擬化軟體及虛擬化儲存軟體(虛擬化系統升級)(資訊專案)。 |

臺北市立大學校務發展基金

增加遞延費用明細表

中華民國110年度

單位：新臺幣元

| 前年度 決算數 | 上年度 預算數 | 科目及 項目名稱 | 金額 | | | 說 明 |
|------------|------------|---------------------|------------|-----------------------|------------|---|
| | | | 合 計 | 本府補助 收入及學雜 費等收入 | 5項自籌 收入 | |
| 50,651,143 | 15,376,000 | 合計 | 10,621,000 | 10,621,000 | | |
| | | 遞延費用 | 10,621,000 | 10,621,000 | | |
| | | 1.高壓電力設備改善工程 | 2,728,000 | 2,728,000 | | 本年度所需工程費 |
| | | | 2,518,000 | 2,518,000 | | 一、施工費 |
| | | | 462,000 | 462,000 | | 1.高壓電力電纜線25KV更新(含拆裝、搬運及五金另料)，660公尺*每公尺700元。 |
| | | | 576,000 | 576,000 | | 2.高壓電力電纜線終端處理頭(含拆裝、搬運及五金另料)，144只*每只4,000元。 |
| | | | 240,000 | 240,000 | | 3.PVC電線50mm2(含拆裝、搬運及五金另料)，600公尺*每公尺400元。 |
| | | | 40,000 | 40,000 | | 4.PVC電線14mm2(含拆裝、搬運及五金另料)，200公尺*每公尺200元。 |
| | | | 1,200,000 | 1,200,000 | | 5.高壓真空斷路器VCB 3P 24KV 630A，4組*每組300,000元。 |
| | | | 183,814 | 183,814 | | 二、委託技術服務費(總包價法(固定費用))。 |
| | | | 26,186 | 26,186 | | 三、工程管理費(依施工費2%提列)。 |
| | | 2.公誠樓B2F無障礙昇降平臺工程 | 541,000 | 541,000 | | 本年度所需工程費 |
| | | | 495,000 | 495,000 | | 一、施工費 |
| | | | 5,000 | 5,000 | | 1.既有無障礙昇降平臺拆除運棄。 |
| | | | 450,000 | 450,000 | | 2.無障礙昇降平臺(含配管線及安裝固定)。 |
| | | | 40,000 | 40,000 | | 3.上方自動安全門(含安裝含配管線及安裝固定)。 |
| | | | 36,135 | 36,135 | | 二、委託技術服務費(總包價法(固定費用))。 |
| | | | 9,865 | 9,865 | | 三、工程管理費(依施工費2%提列)。 |
| | | 3.行政大樓廁所天花板及木平臺整修工程 | 1,524,000 | 1,524,000 | | 本年度所需工程費 |
| | | | 1,395,150 | 1,395,150 | | 一、施工費 |
| | | | 60,000 | 60,000 | | 1.廁所保護設施及復原，5間*每間12,000元。 |
| | | | 100,000 | 100,000 | | 2.天花板上混凝土夾層拆除運棄，5間*每間20,000元。 |

臺北市立大學校務發展基金

增加遞延費用明細表

中華民國110年度

單位：新臺幣元

| 前年度 決算數 | 上年度 預算數 | 科目及 項目名稱 | 金 額 | | | 說 明 |
|------------|------------|-----------------|-----------|-----------------------|------------|--|
| | | | 合 計 | 本府補助 收入及學雜 費等收入 | 5項自籌 收入 | |
| | | | 273,000 | 273,000 | | 3.可拆式鋁隔柵天花板(含拆除運棄)，105平方公尺*每平方公尺2,600元。 |
| | | | 66,150 | 66,150 | | 4.照明燈具(含拆除運棄、開關及電線抽換)，105平方公尺*每平方公尺630元。 |
| | | | 96,000 | 96,000 | | 5.木作平臺刷保護面漆(共5處)，320平方公尺*每平方公尺300元。 |
| | | | 800,000 | 800,000 | | 6.蹲式馬桶更換為坐式馬桶，16間*每間50,000元。 |
| | | | 101,846 | 101,846 | | 二、委託技術服務費(總包價法(固定費用))。 |
| | | | 27,004 | 27,004 | | 三、工程管理費(依施工費2%提列)。 |
| | | 4.藝術館屋頂 整修工程 | 5,828,000 | 5,828,000 | | 本年度所需工程費 |
| | | | 5,382,650 | 5,382,650 | | 一、施工費 |
| | | | 4,047,450 | 4,047,450 | | 1.平屋頂防水隔熱(含拆除運棄、收邊、落水頭及管線整理)，1,815平方公尺*每平方公尺2,230元。 |
| | | | 240,000 | 240,000 | | 2.女兒牆防水施作(含表面修補及管線整理)，300平方公尺*每平方公尺800元。 |
| | | | 216,000 | 216,000 | | 3.落水管(含固定配件)，540公尺*每公尺400元。 |
| | | | 206,500 | 206,500 | | 4.屋面與屋面伸縮縫整修(含拆除運棄)，50公尺*每公尺4,130元。 |
| | | | 68,700 | 68,700 | | 5.外牆與外牆伸縮縫整修(含拆除運棄)，15公尺*每公尺4,580元。 |
| | | | 108,000 | 108,000 | | 6.音樂館露臺泛水拆除及壁面防水處理，90公尺*每公尺1,200元。 |
| | | | 36,000 | 36,000 | | 7.鋼筋外露鏽蝕修復(含除鏽、防鏽漆、介面接著劑及水泥砂漿修復)，30平方公尺*每平方公尺1,200元。 |
| | | | 90,000 | 90,000 | | 8.滲水白華(含灌注、批土、油漆剝落損壞修補)，180平方公尺*每平方公尺500元。 |
| | | | 270,000 | 270,000 | | 9.天花板粉刷油漆(含刮除舊漆)，1,500平方公尺*每平方公尺180元。 |
| | | | 100,000 | 100,000 | | 10.施工吊車。 |
| | | | 337,959 | 337,959 | | 二、委託技術服務費(總包價法(固定費用))。 |

臺北市立大學校務發展基金

增加遞延費用明細表

中華民國110年度

單位：新臺幣元

| 前年度 決算數 | 上年度 預算數 | 科目及 項目名稱 | 金額 | | | 說 明 |
|------------|------------|-------------|---------|-----------------------|------------|------------------------|
| | | | 合 計 | 本府補助 收入及學雜 費等收入 | 5項自籌 收入 | |
| | | | 107,391 | 107,391 | | 三、工程管理費(依施工費2%提 列)。 |

臺北市立大學校務發展基金

資產報廢明細表

中華民國110年度

單位：新臺幣元

| 科 目 | 帳 面 價 值 | | | 殘餘價值 | 未實現重估增值減少數 | 報廢損失 |
|-----------|------------|------------|---------|---------|------------|------|
| | 成本或重估價值 | 已提折舊額 | 淨 額 | | | |
| 合計 | 39,090,000 | 38,699,100 | 390,900 | 390,900 | | |
| 不動產、廠房及設備 | 39,090,000 | 38,699,100 | 390,900 | 390,900 | | |
| 機械及設備 | 28,464,000 | 28,179,360 | 284,640 | 284,640 | | |
| 機械及設備 | 28,464,000 | 28,179,360 | 284,640 | 284,640 | | |
| 交通及運輸設備 | 900,000 | 891,000 | 9,000 | 9,000 | | |
| 交通及運輸設備 | 900,000 | 891,000 | 9,000 | 9,000 | | |
| 什項設備 | 9,726,000 | 9,628,740 | 97,260 | 97,260 | | |
| 什項設備 | 9,726,000 | 9,628,740 | 97,260 | 97,260 | | |

註：本表係列報廢已屆耐用年限之不動產、廠房及設備，估計報廢拍賣收入590,900元。

臺北市立大學校務發展基金

基金增減數額明細表

中華民國110年度

單位：新臺幣元

| 項 目 | 金額 | 說 明 |
|----------|---------------|------|
| 期初基金數額 | 8,662,566,000 | |
| 加： | | |
| 以前年度公積撥充 | | |
| 賸餘撥充 | | |
| 公庫增撥數 | 64,100,000 | 現金增撥 |
| 其他 | | |
| 減： | | |
| 填補短絀 | | |
| 折減基金繳庫 | | |
| 其他 | | |
| 期末基金數額 | 8,726,666,000 | |

註：本表數據為全部版。

本 頁 空 白

臺北市立大學校務發展基金

預計平衡表

中華民國110年12月31日

單位：新臺幣千元

| 108年(前年) 12月31日 決算數 | 科 目 | 110年12月31日 預計數 | 109年12月31日 預計數 | 比較增減(-) |
|---------------------------|------------------|-------------------|-------------------|----------|
| 30,526,768 | 資產合計 | 30,322,328 | 30,455,318 | -132,990 |
| 30,526,768 | 資產 | 30,322,328 | 30,455,318 | -132,990 |
| 2,345,527 | 流動資產 | 2,458,771 | 2,374,485 | 84,286 |
| 2,270,328 | 現金 | 2,383,573 | 2,299,287 | 84,286 |
| 2,270,328 | 銀行存款 | 2,383,573 | 2,299,287 | 84,286 |
| 44,507 | 應收款項 | 44,507 | 44,507 | |
| 10,648 | 應收帳款 | 10,648 | 10,648 | |
| 416 | 應收收益 | 416 | 416 | |
| 33,443 | 其他應收款 | 33,443 | 33,443 | |
| 30,692 | 預付款項 | 30,691 | 30,691 | |
| 18,669 | 預付在建工程款 | 18,668 | 18,668 | |
| 10,659 | 預付費用 | 10,659 | 10,659 | |
| 1,364 | 其他預付款 | 1,364 | 1,364 | |
| 42,022 | 投資、長期應收款、貸墊款及準備金 | 42,022 | 42,022 | |
| 42,022 | 準備金 | 42,022 | 42,022 | |
| 24,826 | 退休及離職準備金 | 24,826 | 24,826 | |
| 17,196 | 其他準備金 | 17,196 | 17,196 | |
| 6,292,470 | 不動產、廠房及設備 | 6,077,395 | 6,242,100 | -164,705 |
| 7,245 | 土地改良物 | 7,246 | 7,246 | |
| 48,222 | 土地改良物 | 48,222 | 48,222 | |
| 40,976 | 累計折舊－土地改良物 | 40,976 | 40,976 | |
| 5,212,839 | 房屋及建築 | 5,138,469 | 5,244,998 | -106,529 |
| 6,068,429 | 房屋及建築 | 6,209,334 | 6,206,208 | 3,126 |
| 855,590 | 累計折舊－房屋及建築 | 1,070,865 | 961,210 | 109,655 |
| 343,426 | 機械及設備 | 236,386 | 287,864 | -51,478 |
| 1,154,000 | 機械及設備 | 1,170,631 | 1,167,161 | 3,470 |
| 810,573 | 累計折舊－機械及設備 | 934,245 | 879,297 | 54,948 |
| 20,551 | 交通及運輸設備 | 3,901 | 6,616 | -2,715 |
| 126,199 | 交通及運輸設備 | 133,169 | 126,468 | 6,701 |
| 105,647 | 累計折舊－交通及運輸設備 | 129,268 | 119,852 | 9,416 |
| 299,980 | 什項設備 | 272,198 | 286,948 | -14,750 |
| 663,908 | 什項設備 | 644,530 | 634,589 | 9,941 |

臺北市立大學校務發展基金

預計平衡表

中華民國110年12月31日

單位：新臺幣千元

| 108年(前年) 12月31日 決算數 | 科 目 | 110年12月31日 預計數 | 109年12月31日 預計數 | 比較增減(-) |
|---------------------------|-----------|-------------------|-------------------|----------|
| 363,928 | 累計折舊－什項設備 | 372,332 | 347,641 | 24,691 |
| 408,428 | 購建中固定資產 | 419,195 | 408,428 | 10,767 |
| 408,428 | 未完工程 | 419,195 | 408,428 | 10,767 |
| 11,751 | 無形資產 | 9,984 | 10,757 | -773 |
| 11,751 | 無形資產 | 9,984 | 10,757 | -773 |
| 11,714 | 電腦軟體 | 9,947 | 10,720 | -773 |
| 37 | 其他無形資產 | 37 | 37 | |
| 21,834,998 | 其他資產 | 21,734,156 | 21,785,954 | -51,798 |
| 150,778 | 遞延資產 | 78,677 | 116,148 | -37,471 |
| 150,778 | 遞延費用 | 78,677 | 116,148 | -37,471 |
| 21,684,221 | 什項資產 | 21,655,479 | 21,669,806 | -14,327 |
| 280 | 存出保證金 | 280 | 280 | |
| 13,959 | 暫付及待結轉帳項 | 13,959 | 13,959 | |
| 22,040,869 | 代管資產 | 22,040,869 | 22,040,869 | |
| 370,888 | 累計折舊－代管資產 | 399,629 | 385,302 | 14,327 |
| 30,526,768 | 負債及淨值合計 | 30,322,328 | 30,455,318 | -132,990 |
| 21,995,432 | 負債 | 21,963,735 | 21,981,019 | -17,284 |
| 269,461 | 流動負債 | 269,461 | 269,461 | |
| 226,528 | 應付款項 | 226,529 | 226,529 | |
| 129,601 | 應付代收款 | 129,601 | 129,601 | |
| 76,124 | 應付費用 | 76,124 | 76,124 | |
| 20,804 | 其他應付款 | 20,804 | 20,804 | |
| 42,932 | 預收款項 | 42,932 | 42,932 | |
| 42,932 | 預收收入 | 42,932 | 42,932 | |
| 21,725,971 | 其他負債 | 21,694,274 | 21,711,558 | -17,284 |
| 14,575 | 遞延負債 | 11,618 | 14,575 | -2,957 |
| 14,575 | 遞延收入 | 11,618 | 14,575 | -2,957 |
| 21,711,396 | 什項負債 | 21,682,656 | 21,696,983 | -14,327 |
| 16,362 | 存入保證金 | 16,362 | 16,362 | |
| 24,826 | 應付退休及離職金 | 24,826 | 24,826 | |
| 228 | 暫收及待結轉帳項 | 228 | 228 | |
| 21,669,981 | 應付代管資產 | 21,641,240 | 21,655,567 | -14,327 |

臺北市立大學校務發展基金

預計平衡表

中華民國110年12月31日

單位：新臺幣千元

| 108年(前年) 12月31日 決算數 | 科 目 | 110年12月31日 預計數 | 109年12月31日 預計數 | 比較增減(-) |
|---------------------------|--------|-------------------|-------------------|----------|
| 8,531,336 | 淨值 | 8,358,593 | 8,474,299 | -115,706 |
| 8,524,787 | 基金 | 8,726,666 | 8,662,566 | 64,100 |
| 8,524,787 | 基金 | 8,726,666 | 8,662,566 | 64,100 |
| 8,524,787 | 基金 | 8,726,666 | 8,662,566 | 64,100 |
| 128,788 | 公積 | 157,529 | 143,202 | 14,327 |
| 128,788 | 資本公積 | 157,529 | 143,202 | 14,327 |
| 128,788 | 受贈公積 | 157,529 | 143,202 | 14,327 |
| -122,239 | 累積餘絀 | -525,602 | -331,469 | -194,133 |
| 122,239 | 累積短絀 | 525,602 | 331,469 | 194,133 |
| 122,239 | 累積短絀 | 525,602 | 331,469 | 194,133 |

註：信託代理與保證資產(負債)前年度決算數4,259,056元，上年度調整後預計數4,246,383元，本年度預計數4,246,383元。

| 前年度 決算數 | 上年度 預算數 | 總分類帳科目 用途別科目 | 本年度預算數 | | | 服務成本 |
|---------------|---------------|-----------------|---------------|-----------------------|------------|-----------|
| | | | 合計 | 本府補助收入 及學雜費等收 入 | 5項自籌 收入 | |
| 1,739,325,372 | 1,549,900,000 | 合計 | 1,542,923,000 | 1,447,563,000 | 95,360,000 | 5,431,000 |
| 834,304,210 | 860,899,000 | 用人費用 | 862,254,000 | 858,846,000 | 3,408,000 | 324,000 |
| 529,878,398 | 548,308,590 | 正式員額薪資 | 555,276,410 | 555,276,410 | | |
| 514,230,679 | 531,998,310 | 職員薪金 | 539,725,070 | 539,725,070 | | |
| 13,137,138 | 13,822,680 | 工員工資 | 13,063,740 | 13,063,740 | | |
| 2,510,581 | 2,487,600 | 警餉 | 2,487,600 | 2,487,600 | | |
| 110,932,276 | 95,627,254 | 聘僱及兼職人員薪資 | 92,543,268 | 90,307,268 | 2,236,000 | |
| 592,023 | 3,407,209 | 聘用人員薪金 | 3,404,929 | 3,404,929 | | |
| 478,080 | 551,214 | 約僱職員薪金 | 550,842 | 550,842 | | |
| 109,862,173 | 91,668,831 | 兼職人員酬金 | 88,587,497 | 86,351,497 | 2,236,000 | |
| 9,395,294 | 14,606,505 | 超時工作報酬 | 16,454,820 | 15,282,820 | 1,172,000 | 324,000 |
| 9,124,594 | 14,200,005 | 加班費 | 16,051,020 | 14,879,020 | 1,172,000 | 324,000 |
| 270,700 | 406,500 | 值班費 | 403,800 | 403,800 | | |
| 75,013,466 | 77,024,927 | 獎金 | 77,674,143 | 77,674,143 | | |
| 9,259,176 | 10,078,801 | 考績獎金 | 10,022,640 | 10,022,640 | | |
| 65,754,290 | 66,946,126 | 年終獎金 | 67,651,503 | 67,651,503 | | |
| 42,659,879 | 48,601,634 | 退休及卹償金 | 46,395,970 | 46,395,970 | | |
| 41,853,596 | 47,770,946 | 職員退休及離職金 | 45,344,390 | 45,344,390 | | |
| 806,283 | 830,688 | 工員退休及離職金 | 1,051,580 | 1,051,580 | | |
| 66,424,897 | 76,730,090 | 福利費 | 73,909,389 | 73,909,389 | | |
| 48,866,624 | 56,972,830 | 分擔員工保險費 | 54,280,399 | 54,280,399 | | |
| 999,137 | 1,137,000 | 傷病醫藥費 | 1,137,000 | 1,137,000 | | |
| 5,093,372 | 5,163,480 | 員工通勤交通費 | 5,163,480 | 5,163,480 | | |
| 11,465,764 | 13,456,780 | 其他福利費 | 13,328,510 | 13,328,510 | | |
| 436,796,622 | 255,679,000 | 服務費用 | 247,812,000 | 188,160,000 | 59,652,000 | 4,606,000 |
| 52,361,493 | 54,359,934 | 水電費 | 53,016,313 | 46,350,780 | 6,665,533 | 254,800 |
| 42,437,749 | 45,468,037 | 工作場所電費 | 43,828,297 | 40,110,370 | 3,717,927 | 196,000 |
| 4,838,741 | 4,787,988 | 工作場所水費 | 4,504,106 | 3,456,500 | 1,047,606 | 58,800 |
| 5,085,003 | 4,103,909 | 氣體費 | 4,683,910 | 2,783,910 | 1,900,000 | |
| 4,216,565 | 3,727,963 | 郵電費 | 3,797,652 | 3,672,425 | 125,227 | |
| 937,146 | 624,050 | 郵費 | 613,950 | 518,600 | 95,350 | |

校務發展基金

彙計表

110年度

單位：新臺幣元

| 試務成本 | 教學研究及訓輔成本 | 建教合作成本 | 推廣教育成本 | 學生公費及獎勵金 | 管理費用及總務費用 |
|-----------|---------------|------------|------------|------------|-------------|
| 6,379,000 | 1,270,287,000 | 11,249,000 | 20,152,000 | 12,953,000 | 184,008,000 |
| 70,000 | 708,994,000 | 2,236,000 | 86,000 | | 149,777,000 |
| | 460,265,350 | | | | 95,011,060 |
| | 460,265,350 | | | | 79,459,720 |
| | | | | | 13,063,740 |
| | | | | | 2,487,600 |
| | 86,351,497 | 2,236,000 | | | 3,955,771 |
| | | | | | 3,404,929 |
| | | | | | 550,842 |
| | 86,351,497 | 2,236,000 | | | |
| 70,000 | 9,777,270 | | 86,000 | | 5,430,550 |
| 70,000 | 9,373,470 | | 86,000 | | 5,430,550 |
| | 403,800 | | | | |
| | 55,748,323 | | | | 21,925,820 |
| | | | | | 10,022,640 |
| | 55,748,323 | | | | 11,903,180 |
| | 37,627,050 | | | | 8,768,920 |
| | 37,627,050 | | | | 7,717,340 |
| | | | | | 1,051,580 |
| | 59,224,510 | | | | 14,684,879 |
| | 44,045,900 | | | | 10,234,499 |
| | 708,500 | | | | 428,500 |
| | 3,477,600 | | | | 1,685,880 |
| | 10,992,510 | | | | 2,336,000 |
| 5,601,000 | 161,114,000 | 1,310,000 | 18,585,000 | | 31,631,000 |
| | 46,295,900 | | 471,136 | | |
| | 40,071,170 | | 356,025 | | |
| | 3,440,820 | | 115,111 | | |
| | 2,783,910 | | | | |
| 60,000 | 3,612,425 | | 125,227 | | |
| 60,000 | 458,600 | | 95,350 | | |

| 前年度 決算數 | 上年度 預算數 | 總分類帳科目 | | 雜項業務費用 | 雜項費用 |
|---------------|---------------|-----------|--|---------|------------|
| | | 用途別科目 | | | |
| 1,739,325,372 | 1,549,900,000 | 合計 | | 344,000 | 32,120,000 |
| 834,304,210 | 860,899,000 | 用人費用 | | 5,000 | 762,000 |
| 529,878,398 | 548,308,590 | 正式員額薪資 | | | |
| 514,230,679 | 531,998,310 | 職員薪金 | | | |
| 13,137,138 | 13,822,680 | 工員工資 | | | |
| 2,510,581 | 2,487,600 | 警餉 | | | |
| 110,932,276 | 95,627,254 | 聘僱及兼職人員薪資 | | | |
| 592,023 | 3,407,209 | 聘用人員薪金 | | | |
| 478,080 | 551,214 | 約僱職員薪金 | | | |
| 109,862,173 | 91,668,831 | 兼職人員酬金 | | | |
| 9,395,294 | 14,606,505 | 超時工作報酬 | | 5,000 | 762,000 |
| 9,124,594 | 14,200,005 | 加班費 | | 5,000 | 762,000 |
| 270,700 | 406,500 | 值班費 | | | |
| 75,013,466 | 77,024,927 | 獎金 | | | |
| 9,259,176 | 10,078,801 | 考績獎金 | | | |
| 65,754,290 | 66,946,126 | 年終獎金 | | | |
| 42,659,879 | 48,601,634 | 退休及卹償金 | | | |
| 41,853,596 | 47,770,946 | 職員退休及離職金 | | | |
| 806,283 | 830,688 | 工員退休及離職金 | | | |
| 66,424,897 | 76,730,090 | 福利費 | | | |
| 48,866,624 | 56,972,830 | 分擔員工保險費 | | | |
| 999,137 | 1,137,000 | 傷病醫藥費 | | | |
| 5,093,372 | 5,163,480 | 員工通勤交通費 | | | |
| 11,465,764 | 13,456,780 | 其他福利費 | | | |
| 436,796,622 | 255,679,000 | 服務費用 | | 336,000 | 24,629,000 |
| 52,361,493 | 54,359,934 | 水電費 | | 54,880 | 5,939,597 |
| 42,437,749 | 45,468,037 | 工作場所電費 | | 39,200 | 3,165,902 |
| 4,838,741 | 4,787,988 | 工作場所水費 | | 15,680 | 873,695 |
| 5,085,003 | 4,103,909 | 氣體費 | | | 1,900,000 |
| 4,216,565 | 3,727,963 | 郵電費 | | | |
| 937,146 | 624,050 | 郵費 | | | |

校務發展基金

彙計表

110年度

單位：新臺幣元

| 前年度 決算數 | 上年度 預算數 | 總分類帳科目 | | 本年度預算數 | | | 服務成本 |
|-------------|------------|----------------------|------------|-----------------------|------------|-----------|------|
| | | 用途別科目 | 合計 | 本府補助收入 及學雜費等收 入 | 5項自籌 收入 | | |
| 1,481,299 | 1,353,913 | 電話費 | 1,433,702 | 1,403,825 | 29,877 | | |
| 1,798,120 | 1,750,000 | 數據通信費 | 1,750,000 | 1,750,000 | | | |
| 36,422,298 | 19,626,334 | 旅運費 | 19,143,800 | 14,660,100 | 4,483,700 | 1,200 | |
| 2,535,284 | 2,519,800 | 國內旅費 | 2,291,860 | 2,229,860 | 62,000 | | |
| 7,554,282 | 3,785,700 | 國外旅費 | 4,031,500 | 710,000 | 3,321,500 | | |
| 992,509 | | 大陸地區旅費 | | | | | |
| 950,464 | 5,085,000 | 貨物運費 | 4,965,000 | 4,965,000 | | | |
| 24,389,759 | 8,235,834 | 其他旅運費 | 7,855,440 | 6,755,240 | 1,100,200 | 1,200 | |
| 18,417,465 | 11,540,680 | 印刷裝訂與廣告費 | 9,671,328 | 9,220,487 | 450,841 | 10,841 | |
| 15,166,819 | 9,043,190 | 印刷及裝訂費 | 7,884,428 | 7,439,587 | 444,841 | 4,841 | |
| 3,250,646 | 2,497,490 | 廣(公)告費 | 1,786,900 | 1,780,900 | 6,000 | 6,000 | |
| 42,593,147 | 46,369,500 | 修理保養及保固費 | 46,746,237 | 40,551,237 | 6,195,000 | 335,000 | |
| 11,392,622 | 10,763,600 | 一般房屋修護費 | 11,252,084 | 9,317,084 | 1,935,000 | 335,000 | |
| 15,588,034 | 18,763,100 | 機械及設備修護費 | 18,112,900 | 18,112,900 | | | |
| 101,548 | 183,240 | 交通及運輸設備修護費 | 166,573 | 166,573 | | | |
| 15,510,943 | 16,659,560 | 什項設備修護費 | 17,214,680 | 12,954,680 | 4,260,000 | | |
| 2,495,407 | 1,969,975 | 保險費 | 2,142,271 | 2,004,271 | 138,000 | 108,000 | |
| | 8,000 | 一般房屋保險費 | 8,000 | | 8,000 | 8,000 | |
| 19,245 | 15,693 | 交通及運輸設備保險費 | 14,038 | 14,038 | | | |
| 53,000 | 90,000 | 責任保險費 | 70,000 | 70,000 | | | |
| 2,423,162 | 1,856,282 | 其他保險費 | 2,050,233 | 1,920,233 | 130,000 | 100,000 | |
| 179,787,374 | 77,788,776 | 一般服務費 | 75,966,956 | 49,554,597 | 26,412,359 | 1,675,081 | |
| 115,956 | 146,532 | 佣金、匯費、經理費及 手續費 | 130,560 | 82,560 | 48,000 | | |
| 27,000,526 | 31,340,887 | 外包費 | 31,102,681 | 24,452,681 | 6,650,000 | | |
| 151,705,396 | 44,985,357 | 計時與計件人員酬金 | 43,443,123 | 23,857,356 | 19,585,767 | 1,546,489 | |
| 965,496 | 1,316,000 | 體育活動費 | 1,290,592 | 1,162,000 | 128,592 | 128,592 | |
| 99,635,886 | 39,415,838 | 專業服務費 | 36,447,443 | 21,366,006 | 15,081,437 | 2,221,078 | |
| 121,500 | 60,000 | 法律事務費 | 60,000 | 60,000 | | | |
| 83,364,321 | 33,316,838 | 講課鐘點、稿費、出席 審查及查詢費 | 31,608,843 | 16,527,406 | 15,081,437 | 2,221,078 | |
| 979,840 | 1,032,000 | 委託檢驗(定)試驗認證費 | 932,000 | 932,000 | | | |
| 6,132,061 | 3,649,000 | 電腦軟體服務費 | 3,499,000 | 3,499,000 | | | |

校務發展基金

彙計表

110年度

單位：新臺幣元

| 試務成本 | 教學研究及訓輔成本 | 建教合作成本 | 推廣教育成本 | 學生公費及獎勵金 | 管理費用及總務費用 |
|-----------|------------|---------|------------|----------|------------|
| | 1,403,825 | | 29,877 | | |
| | 1,750,000 | | | | |
| 108,000 | 18,154,100 | 818,500 | 62,000 | | |
| 93,000 | 2,136,860 | | 62,000 | | |
| | 3,312,000 | 719,500 | | | |
| 15,000 | 4,950,000 | | | | |
| | 7,755,240 | 99,000 | | | |
| 852,000 | 8,334,670 | 30,000 | 120,000 | | 33,817 |
| 212,000 | 7,193,770 | 30,000 | 120,000 | | 33,817 |
| 640,000 | 1,140,900 | | | | |
| | 40,382,180 | | 100,000 | | 166,573 |
| | 9,314,600 | | | | |
| | 18,112,900 | | | | 166,573 |
| | 12,954,680 | | 100,000 | | |
| 30,000 | 1,950,045 | | 30,000 | | 14,038 |
| | | | | | 14,038 |
| | 70,000 | | | | |
| 30,000 | 1,880,045 | | 30,000 | | |
| 4,551,000 | 21,230,584 | 88,060 | 5,516,637 | | 30,426,572 |
| | 82,560 | | 48,000 | | |
| | 1,007,668 | | | | 23,278,475 |
| 4,551,000 | 19,306,356 | 88,060 | 5,468,637 | | 6,820,097 |
| | 834,000 | | | | 328,000 |
| | 21,154,096 | 373,440 | 12,160,000 | | 110,000 |
| | 60,000 | | | | |
| | 16,425,496 | 373,440 | 12,160,000 | | |
| | 932,000 | | | | |
| | 3,499,000 | | | | |

| 前年度 決算數 | 上年度 預算數 | 總分類帳科目 | | 雜項業務費用 | 雜項費用 |
|-------------|------------|----------------------|--|---------|------------|
| | | 用途別科目 | | | |
| 1,481,299 | 1,353,913 | 電話費 | | | |
| 1,798,120 | 1,750,000 | 數據通信費 | | | |
| 36,422,298 | 19,626,334 | 旅運費 | | | |
| 2,535,284 | 2,519,800 | 國內旅費 | | | |
| 7,554,282 | 3,785,700 | 國外旅費 | | | |
| 992,509 | | 大陸地區旅費 | | | |
| 950,464 | 5,085,000 | 貨物運費 | | | |
| 24,389,759 | 8,235,834 | 其他旅運費 | | | |
| 18,417,465 | 11,540,680 | 印刷裝訂與廣告費 | | | 290,000 |
| 15,166,819 | 9,043,190 | 印刷及裝訂費 | | | 290,000 |
| 3,250,646 | 2,497,490 | 廣(公)告費 | | | |
| 42,593,147 | 46,369,500 | 修理保養及保固費 | | 2,484 | 5,760,000 |
| 11,392,622 | 10,763,600 | 一般房屋修護費 | | 2,484 | 1,600,000 |
| 15,588,034 | 18,763,100 | 機械及設備修護費 | | | |
| 101,548 | 183,240 | 交通及運輸設備修護費 | | | |
| 15,510,943 | 16,659,560 | 什項設備修護費 | | | 4,160,000 |
| 2,495,407 | 1,969,975 | 保險費 | | 10,188 | |
| | 8,000 | 一般房屋保險費 | | | |
| 19,245 | 15,693 | 交通及運輸設備保險費 | | | |
| 53,000 | 90,000 | 責任保險費 | | | |
| 2,423,162 | 1,856,282 | 其他保險費 | | 10,188 | |
| 179,787,374 | 77,788,776 | 一般服務費 | | 166,538 | 12,312,484 |
| 115,956 | 146,532 | 佣金、匯費、經理費及手續費 | | | |
| 27,000,526 | 31,340,887 | 外包費 | | 166,538 | 6,650,000 |
| 151,705,396 | 44,985,357 | 計時與計件人員酬金 | | | 5,662,484 |
| 965,496 | 1,316,000 | 體育活動費 | | | |
| 99,635,886 | 39,415,838 | 專業服務費 | | 101,910 | 326,919 |
| 121,500 | 60,000 | 法律事務費 | | | |
| 83,364,321 | 33,316,838 | 講課鐘點、稿費、出席 審查及查詢費 | | 101,910 | 326,919 |
| 979,840 | 1,032,000 | 委託檢驗(定)試驗認證費 | | | |
| 6,132,061 | 3,649,000 | 電腦軟體服務費 | | | |

校務發展基金

彙計表

110年度

單位：新臺幣元

| 前年度 決算數 | 上年度 預算數 | 總分類帳科目 用途別科目 | 本年度預算數 | | | 服務成本 |
|-------------|-------------|-------------------|-------------|-----------------------|------------|---------|
| | | | 合計 | 本府補助收入 及學雜費等收 入 | 5項自籌 收入 | |
| 9,038,164 | 1,358,000 | 其他 | 347,600 | 347,600 | | |
| 866,987 | 880,000 | 公共關係費 | 880,000 | 780,097 | 99,903 | |
| 866,987 | 880,000 | 公共關係費 | 880,000 | 780,097 | 99,903 | |
| 86,234,004 | 52,389,000 | 材料及用品費 | 58,225,000 | 46,138,000 | 12,087,000 | 501,000 |
| 19,025,928 | 17,565,056 | 使用材料費 | 17,692,341 | 14,682,341 | 3,010,000 | 150,000 |
| 124,592 | 189,650 | 油脂 | 141,131 | 141,131 | | |
| 18,901,336 | 17,375,406 | 設備零件 | 17,551,210 | 14,541,210 | 3,010,000 | 150,000 |
| 67,208,076 | 34,823,944 | 用品消耗 | 40,532,659 | 31,455,659 | 9,077,000 | 351,000 |
| 7,973,825 | 4,541,810 | 辦公(事務)用品 | 4,276,951 | 4,164,310 | 112,641 | 6,311 |
| 5,096,392 | 4,889,000 | 報章什誌 | 4,401,900 | 4,401,900 | | |
| 3,341,051 | 4,500,448 | 農業與園藝用品及環境 美化費 | 4,500,000 | 4,500,000 | | |
| 4,578,346 | 2,228,984 | 化學藥劑與實驗用品 | 2,232,630 | 2,232,630 | | |
| 1,738,398 | 1,777,920 | 服裝 | 1,792,600 | 1,683,600 | 109,000 | 44,000 |
| 864,569 | 992,000 | 醫療用品(非醫療院所使 用) | 852,720 | 852,720 | | |
| 43,615,495 | 15,893,782 | 其他 | 22,475,858 | 13,620,499 | 8,855,359 | 300,689 |
| 20,364,539 | 12,740,000 | 租金與利息 | 14,297,000 | 13,969,000 | 328,000 | |
| 2,155,039 | 36,000 | 地租及水租 | 324,000 | 36,000 | 288,000 | |
| 2,155,039 | 36,000 | 場地租金 | 324,000 | 36,000 | 288,000 | |
| | 57,000 | 房租 | 20,000 | | 20,000 | |
| | 57,000 | 一般房屋租金 | 20,000 | | 20,000 | |
| 13,240,833 | 11,542,850 | 機器租金 | 12,802,850 | 12,802,850 | | |
| 13,240,833 | 11,542,850 | 電腦租金及使用費 | 12,802,850 | 12,802,850 | | |
| 3,417,751 | 1,104,150 | 交通及運輸設備租金 | 900,150 | 880,150 | 20,000 | |
| 15,000 | | 船租 | | | | |
| 3,402,751 | 1,104,150 | 車租 | 900,150 | 880,150 | 20,000 | |
| 1,550,916 | | 什項設備租金 | 250,000 | 250,000 | | |
| 1,550,916 | | 什項設備租金 | 250,000 | 250,000 | | |
| 300,768,504 | 310,673,000 | 折舊、折耗及攤銷 | 306,509,000 | 303,778,000 | 2,731,000 | |
| 234,342,470 | 238,899,000 | 不動產、廠房及設備折舊 | 237,409,000 | 237,409,000 | | |
| 4,773,972 | | 土地改良物折舊 | | | | |
| 100,845,684 | 105,620,000 | 一般房屋折舊 | 109,655,000 | 109,655,000 | | |

校務發展基金

彙計表

110年度

單位：新臺幣元

| 試務成本 | 教學研究及訓輔成本 | 建教合作成本 | 推廣教育成本 | 學生公費及獎勵金 | 管理費用及總務費用 |
|---------|-------------|-----------|-----------|----------|-----------|
| | 237,600 | | | | 110,000 |
| | | | | | 880,000 |
| | | | | | 880,000 |
| 472,000 | 43,110,000 | 7,415,000 | 1,441,000 | | 2,553,000 |
| 95,000 | 14,446,210 | | 500,000 | | 141,131 |
| | | | | | 141,131 |
| 95,000 | 14,446,210 | | 500,000 | | |
| 377,000 | 28,663,790 | 7,415,000 | 941,000 | | 2,411,869 |
| 177,000 | 1,628,950 | | 106,330 | | 2,358,360 |
| | 4,401,900 | | | | |
| | 4,500,000 | | | | |
| | 2,232,630 | | | | |
| | 1,662,400 | | 65,000 | | 21,200 |
| | 852,720 | | | | |
| 200,000 | 13,385,190 | 7,415,000 | 769,670 | | 32,309 |
| 36,000 | 13,933,000 | 288,000 | 40,000 | | |
| 36,000 | | 288,000 | | | |
| 36,000 | | 288,000 | | | |
| | | | 20,000 | | |
| | | | 20,000 | | |
| | 12,802,850 | | | | |
| | 12,802,850 | | | | |
| | 880,150 | | 20,000 | | |
| | 880,150 | | 20,000 | | |
| | 250,000 | | | | |
| | 250,000 | | | | |
| | 306,509,000 | | | | |
| | 237,409,000 | | | | |
| | 109,655,000 | | | | |

| 前年度 決算數 | 上年度 預算數 | 總分類帳科目 | | 雜項業務費用 | 雜項費用 |
|-------------|-------------|-------------------|-------|--------|-----------|
| | | 用途別科目 | | | |
| 9,038,164 | 1,358,000 | 其他 | | | |
| 866,987 | 880,000 | 公共關係費 | | | |
| 866,987 | 880,000 | 公共關係費 | | | |
| 86,234,004 | 52,389,000 | 材料及用品費 | 3,000 | | 2,730,000 |
| 19,025,928 | 17,565,056 | 使用材料費 | | | 2,360,000 |
| 124,592 | 189,650 | 油脂 | | | |
| 18,901,336 | 17,375,406 | 設備零件 | | | 2,360,000 |
| 67,208,076 | 34,823,944 | 用品消耗 | 3,000 | | 370,000 |
| 7,973,825 | 4,541,810 | 辦公(事務)用品 | | | |
| 5,096,392 | 4,889,000 | 報章什誌 | | | |
| 3,341,051 | 4,500,448 | 農業與園藝用品及環境 美化費 | | | |
| 4,578,346 | 2,228,984 | 化學藥劑與實驗用品 | | | |
| 1,738,398 | 1,777,920 | 服裝 | | | |
| 864,569 | 992,000 | 醫療用品(非醫療院所使 用) | | | |
| 43,615,495 | 15,893,782 | 其他 | 3,000 | | 370,000 |
| 20,364,539 | 12,740,000 | 租金與利息 | | | |
| 2,155,039 | 36,000 | 地租及水租 | | | |
| 2,155,039 | 36,000 | 場地租金 | | | |
| | 57,000 | 房租 | | | |
| | 57,000 | 一般房屋租金 | | | |
| 13,240,833 | 11,542,850 | 機器租金 | | | |
| 13,240,833 | 11,542,850 | 電腦租金及使用費 | | | |
| 3,417,751 | 1,104,150 | 交通及運輸設備租金 | | | |
| 15,000 | | 船租 | | | |
| 3,402,751 | 1,104,150 | 車租 | | | |
| 1,550,916 | | 什項設備租金 | | | |
| 1,550,916 | | 什項設備租金 | | | |
| 300,768,504 | 310,673,000 | 折舊、折耗及攤銷 | | | |
| 234,342,470 | 238,899,000 | 不動產、廠房及設備折舊 | | | |
| 4,773,972 | | 土地改良物折舊 | | | |
| 100,845,684 | 105,620,000 | 一般房屋折舊 | | | |

校務發展基金

彙計表

110年度

單位：新臺幣元

| 前年度 決算數 | 上年度 預算數 | 總分類帳科目 用途別科目 | 本年度預算數 | | | 服務成本 |
|------------|------------|-----------------------------|------------|-----------------------|------------|------|
| | | | 合計 | 本府補助收入 及學雜費等收 入 | 5項自籌 收入 | |
| 82,107,689 | 82,362,000 | 機械及設備折舊 | 83,127,000 | 83,127,000 | | |
| 10,544,000 | 16,782,000 | 交通及運輸設備折舊 | 10,307,000 | 10,307,000 | | |
| 36,071,125 | 34,135,000 | 什項設備折舊 | 34,320,000 | 34,320,000 | | |
| 14,413,860 | 14,414,000 | 其他折舊性資產折舊 | 14,327,000 | 14,327,000 | | |
| 14,413,860 | 14,414,000 | 代管資產折舊 | 14,327,000 | 14,327,000 | | |
| 52,012,174 | 57,360,000 | 攤銷 | 54,773,000 | 52,042,000 | 2,731,000 | |
| 6,173,860 | 7,354,000 | 攤銷電腦軟體費 | 6,681,000 | 6,681,000 | | |
| 45,838,314 | 50,006,000 | 其他攤銷費用 | 48,092,000 | 45,361,000 | 2,731,000 | |
| 2,262,434 | 2,210,000 | 稅捐與規費(強制費) | 2,202,000 | 74,000 | 2,128,000 | |
| 34,688 | 29,000 | 土地稅 | 29,000 | | 29,000 | |
| 34,688 | 29,000 | 一般土地地價稅 | 29,000 | | 29,000 | |
| 2,171,297 | 2,099,000 | 房屋稅 | 2,099,000 | | 2,099,000 | |
| 2,171,297 | 2,099,000 | 一般房屋稅 | 2,099,000 | | 2,099,000 | |
| 44,149 | 29,970 | 消費與行為稅 | 25,223 | 25,223 | | |
| 14,179 | | 營業稅 | | | | |
| 29,970 | 29,970 | 使用牌照稅 | 25,223 | 25,223 | | |
| 12,300 | 52,030 | 規費 | 48,777 | 48,777 | | |
| | 27,000 | 行政規費與強制費 | 27,000 | 27,000 | | |
| 9,600 | 21,720 | 汽車燃料使用費 | 18,520 | 18,520 | | |
| 2,700 | 3,310 | 其他 | 3,257 | 3,257 | | |
| 45,410,449 | 43,509,000 | 會費、捐助、補助、分攤、 救助(濟)與交流活動費 | 41,240,000 | 29,285,000 | 11,955,000 | |
| 283,135 | 195,742 | 會費 | 149,540 | 149,540 | | |
| 283,135 | 195,742 | 學術團體會費 | 149,540 | 149,540 | | |
| 38,863,301 | 34,783,258 | 捐助、補助與獎助 | 32,675,460 | 23,685,460 | 8,990,000 | |
| 32,278,569 | 31,232,740 | 獎助學員生給與 | 29,507,180 | 20,917,180 | 8,590,000 | |
| 6,584,732 | 3,550,518 | 其他 | 3,168,280 | 2,768,280 | 400,000 | |
| 3,234,965 | 2,330,000 | 補貼(償)、獎勵、慰問與救 助(濟) | 2,315,000 | 50,000 | 2,265,000 | |
| 1,758,080 | 224,000 | 獎勵費用 | 209,000 | 50,000 | 159,000 | |
| 1,476,885 | 2,106,000 | 其他 | 2,106,000 | | 2,106,000 | |
| 3,029,048 | 6,200,000 | 競賽及交流活動費 | 6,100,000 | 5,400,000 | 700,000 | |
| 3,029,048 | 6,200,000 | 交流活動費 | 6,100,000 | 5,400,000 | 700,000 | |

校務發展基金

彙計表

110年度

單位：新臺幣元

| 試務成本 | 教學研究及訓輔成本 | 建教合作成本 | 推廣教育成本 | 學生公費及獎勵金 | 管理費用及總務費用 |
|---------|------------|--------|--------|------------|-----------|
| | 83,127,000 | | | | |
| | 10,307,000 | | | | |
| | 34,320,000 | | | | |
| | 14,327,000 | | | | |
| | 14,327,000 | | | | |
| | 54,773,000 | | | | |
| | 6,681,000 | | | | |
| | 48,092,000 | | | | |
| | 27,000 | | | | 47,000 |
| | | | | | 25,223 |
| | | | | | 25,223 |
| | 27,000 | | | | 21,777 |
| | 27,000 | | | | 18,520 |
| | | | | | 3,257 |
| 200,000 | 27,687,000 | | | 12,953,000 | |
| | 149,540 | | | | |
| | 149,540 | | | | |
| 200,000 | 19,122,460 | | | 12,953,000 | |
| | 16,554,180 | | | 12,953,000 | |
| 200,000 | 2,568,280 | | | | |
| | 2,315,000 | | | | |
| | 209,000 | | | | |
| | 2,106,000 | | | | |
| | 6,100,000 | | | | |
| | 6,100,000 | | | | |

| 前年度 決算數 | 上年度 預算數 | 總分類帳科目 | | 雜項業務費用 | 雜項費用 |
|------------|------------|-----------------------------|--|--------|-----------|
| | | 用途別科目 | | | |
| 82,107,689 | 82,362,000 | 機械及設備折舊 | | | |
| 10,544,000 | 16,782,000 | 交通及運輸設備折舊 | | | |
| 36,071,125 | 34,135,000 | 什項設備折舊 | | | |
| 14,413,860 | 14,414,000 | 其他折舊性資產折舊 | | | |
| 14,413,860 | 14,414,000 | 代管資產折舊 | | | |
| 52,012,174 | 57,360,000 | 攤銷 | | | |
| 6,173,860 | 7,354,000 | 攤銷電腦軟體費 | | | |
| 45,838,314 | 50,006,000 | 其他攤銷費用 | | | |
| 2,262,434 | 2,210,000 | 稅捐與規費(強制費) | | | 2,128,000 |
| 34,688 | 29,000 | 土地稅 | | | 29,000 |
| 34,688 | 29,000 | 一般土地地價稅 | | | 29,000 |
| 2,171,297 | 2,099,000 | 房屋稅 | | | 2,099,000 |
| 2,171,297 | 2,099,000 | 一般房屋稅 | | | 2,099,000 |
| 44,149 | 29,970 | 消費與行為稅 | | | |
| 14,179 | | 營業稅 | | | |
| 29,970 | 29,970 | 使用牌照稅 | | | |
| 12,300 | 52,030 | 規費 | | | |
| | 27,000 | 行政規費與強制費 | | | |
| 9,600 | 21,720 | 汽車燃料使用費 | | | |
| 2,700 | 3,310 | 其他 | | | |
| 45,410,449 | 43,509,000 | 會費、捐助、補助、分攤、 救助(濟)與交流活動費 | | | 400,000 |
| 283,135 | 195,742 | 會費 | | | |
| 283,135 | 195,742 | 學術團體會費 | | | |
| 38,863,301 | 34,783,258 | 捐助、補助與獎助 | | | 400,000 |
| 32,278,569 | 31,232,740 | 獎助學員生給與 | | | |
| 6,584,732 | 3,550,518 | 其他 | | | 400,000 |
| 3,234,965 | 2,330,000 | 補貼(償)、獎勵、慰問與救 助(濟) | | | |
| 1,758,080 | 224,000 | 獎勵費用 | | | |
| 1,476,885 | 2,106,000 | 其他 | | | |
| 3,029,048 | 6,200,000 | 競賽及交流活動費 | | | |
| 3,029,048 | 6,200,000 | 交流活動費 | | | |

校務發展基金

彙計表

110年度

單位：新臺幣元

| 前年度 決算數 | 上年度 預算數 | 總分類帳科目 用途別科目 | 本年度預算數 | | | 服務成本 |
|------------|------------|-----------------|------------|-----------------------|------------|------|
| | | | 合計 | 本府補助收入 及學雜費等收 入 | 5項自籌 收入 | |
| 13,184,610 | 11,801,000 | 其他 | 10,384,000 | 7,313,000 | 3,071,000 | |
| 13,184,610 | 11,801,000 | 其他費用 | 10,384,000 | 7,313,000 | 3,071,000 | |
| 13,184,610 | 11,801,000 | 其他 | 10,384,000 | 7,313,000 | 3,071,000 | |

校務發展基金

彙計表

110年度

單位：新臺幣元

| 試務成本 | 教學研究及訓輔成本 | 建教合作成本 | 推廣教育成本 | 學生公費及獎勵金 | 管理費用及總務費用 |
|------|-----------|--------|--------|----------|-----------|
| | 8,913,000 | | | | |
| | 8,913,000 | | | | |
| | 8,913,000 | | | | |

| 前年度 決算數 | 上年度 預算數 | 總分類帳科目 用途別科目 | 雜項業務費用 | 雜項費用 |
|------------|------------|-----------------|--------|-----------|
| 13,184,610 | 11,801,000 | 其他 | | 1,471,000 |
| 13,184,610 | 11,801,000 | 其他費用 | | 1,471,000 |
| 13,184,610 | 11,801,000 | 其他 | | 1,471,000 |

校務發展基金

彙計表

110年度

單位：新臺幣元

臺北市立大學校務發展基金

員工人數彙計表

中華民國110年度

單位：人

| 科 目 | 本年度最高可 進用員額數 | 本年度 增減數 | 上年度最高可 進用員額數 | 增 減 原 因 |
|------------|-----------------|------------|-----------------|---------|
| 合計 | 581 | -2 | 583 | |
| 業務總支出部分 | 581 | -2 | 583 | |
| 行銷及業務部分 | 417 | | 417 | |
| 職員 | 417 | | 417 | |
| 管理、研發及其他部分 | 164 | -2 | 166 | |
| 職員 | 121 | | 121 | |
| 駐衛警 | 4 | | 4 | |
| 技工 | 10 | | 10 | |
| 工友 | 22 | -1 | 23 | 退休1名。 |
| 駕駛 | 1 | -1 | 2 | 退休1名。 |
| 聘用 | 5 | | 5 | |
| 約僱 | 1 | | 1 | |

註：1.本表約僱、聘用係指奉准有案之約聘僱人員。

2.依照「臺北市立大學校務發展基金進用臨時人員管理要點」規定，預計進用臨時人員28人，編列於「計時與計件人員酬金」及「其他」項下。

3.本年度辦理校園清潔維護及駐衛保全等勞務承攬，人力預計為60人，編列於「外包費」項下。

本 頁 空 白

| 科 目 | 合計 | 正式 員額 薪資 | 聘僱 人員 薪資 | 超時 工作 報酬 | 津貼 | 獎 金 | | | |
|---------------|-------------|----------------|----------------|----------------|----|------------|------------|----------|----|
| | | | | | | 年終 獎金 | 考績 獎金 | 績效 獎金 | 其他 |
| 合計 | 862,254,000 | 555,276,410 | 3,955,771 | 16,454,820 | | 67,651,503 | 10,022,640 | | |
| 業務總支出部分 | 862,254,000 | 555,276,410 | 3,955,771 | 16,454,820 | | 67,651,503 | 10,022,640 | | |
| 服務成本 | 324,000 | | | 324,000 | | | | | |
| 正式人員 | 324,000 | | | 324,000 | | | | | |
| 試務成本 | 70,000 | | | 70,000 | | | | | |
| 正式人員 | 70,000 | | | 70,000 | | | | | |
| 教學研究及訓輔 成本 | 708,994,000 | 460,265,350 | | 9,777,270 | | 55,748,323 | | | |
| 正式人員 | 708,994,000 | 460,265,350 | | 9,777,270 | | 55,748,323 | | | |
| 建教合作成本 | 2,236,000 | | | | | | | | |
| 正式人員 | 2,236,000 | | | | | | | | |
| 推廣教育成本 | 86,000 | | | 86,000 | | | | | |
| 正式人員 | 86,000 | | | 86,000 | | | | | |
| 管理費用及總務 費用 | 149,777,000 | 95,011,060 | 3,955,771 | 5,430,550 | | 11,903,180 | 10,022,640 | | |
| 正式人員 | 145,821,229 | 95,011,060 | | 5,430,550 | | 11,903,180 | 10,022,640 | | |
| 聘僱人員 | 3,955,771 | | 3,955,771 | | | | | | |
| 雜項業務費用 | 5,000 | | | 5,000 | | | | | |
| 正式人員 | 5,000 | | | 5,000 | | | | | |
| 雜項費用 | 762,000 | | | 762,000 | | | | | |
| 正式人員 | 762,000 | | | 762,000 | | | | | |

註：1.依照「臺北市立大學校務發展基金進用臨時人員管理要點」規定，預計進用臨時人員28人，計經費12,433,004元，編列於「計時與計件人員酬金」及「其他」項下。

2.本年度辦理校園清潔維護及駐衛保全等勞務承攬，人力預計為60人，計經費31,102,681元，編列於「外包費」項下。

校務發展基金

彙計表

110年度

單位：新臺幣元

| 退休及卹償金 | | 資遣費 | 福 利 費 | | | | | 提繳費 | 兼任人員用人費用 |
|------------|-----|-----|------------|-----------|-------|-----------|------------|------------|----------|
| 退休金 | 卹償金 | | 分擔保險費 | 傷病醫藥費 | 提撥福利金 | 員工通勤交通費 | 其他福利費 | | |
| 46,395,970 | | | 54,280,399 | 1,137,000 | | 5,163,480 | 13,328,510 | 88,587,497 | |
| 46,395,970 | | | 54,280,399 | 1,137,000 | | 5,163,480 | 13,328,510 | 88,587,497 | |
| 37,627,050 | | | 44,045,900 | 708,500 | | 3,477,600 | 10,992,510 | 86,351,497 | |
| 37,627,050 | | | 44,045,900 | 708,500 | | 3,477,600 | 10,992,510 | 86,351,497 | |
| | | | | | | | | 2,236,000 | |
| | | | | | | | | 2,236,000 | |
| 8,768,920 | | | 10,234,499 | 428,500 | | 1,685,880 | 2,336,000 | | |
| 8,768,920 | | | 10,234,499 | 428,500 | | 1,685,880 | 2,336,000 | | |

| 區分及職稱 | 人數 | 擔任工作 | 聘用或約僱 起訖期間 | 薪點 | 年需經費 |
|--------|----|---------------------|---------------------|-----|-----------|
| 合計 | 6 | | | | 3,955,771 |
| 聘用人員小計 | 5 | | | | 3,404,929 |
| 專業人員 | 5 | | | | 3,404,929 |
| 聘用人員 | 2 | 辦理宿舍業務 | 110.01.01~110.12.31 | 376 | 1,472,546 |
| 聘用人員 | 3 | 辦理宿舍業務 | 110.01.01~110.12.31 | 328 | 1,932,383 |
| 約僱人員小計 | 1 | | | | 550,842 |
| 約僱人員 | 1 | 救生員-游泳池意外傷害 救護工作 | 110.01.01~110.12.31 | 280 | 550,842 |

校務發展基金

人員明細表

110年度

單位：新臺幣元

| 小計 | 月 支 | | | | 經費來源 及其科目 |
|---------|----------|-----------|-----------|----------|--------------|
| | 折合 金額 | 勞保 保險費 | 健康 保險費 | 離職 儲金 | |
| 110,990 | 93,774 | 7,146 | 4,286 | 5,784 | 管理費用及總務費用 |
| 145,694 | 122,705 | 9,828 | 5,601 | 7,560 | 管理費用及總務費用 |
| 41,539 | 34,916 | 2,831 | 1,614 | 2,178 | 管理費用及總務費用 |

本 頁 空 白

臺北市立大學校務發展基金

資產折舊明細表

中華民國110年度

單位：新臺幣千元

| 項 目 | 合 計 | 不動產、廠房及設備 | | | | | | | 投資性不動產 | 其他 |
|----------------|------------|-----------|-----------|-----------|---------|---------|------|--------|--------|------------|
| | | 土地改良物 | 房屋及建築 | 機械及設備 | 交通及運輸設備 | 什項設備 | 租賃資產 | 租賃權益改良 | | |
| 前年度決算資產原值 | 30,101,627 | 48,222 | 6,068,429 | 1,154,000 | 126,199 | 663,908 | | | | 22,040,869 |
| 上年度預計新增資產原值 | 121,890 | | 137,779 | 13,161 | 269 | -29,319 | | | | |
| 本年度預計新增資產原值 | 23,238 | | 3,126 | 3,470 | 6,701 | 9,941 | | | | |
| 資產重估增值額 | | | | | | | | | | |
| 本年度(12月底止)資產總額 | 30,246,755 | 48,222 | 6,209,334 | 1,170,631 | 133,169 | 644,530 | | | | 22,040,869 |
| 折舊方法 | | | 直線法 | 直線法 | 直線法 | 直線法 | | | | 直線法 |
| 折舊率 | | | 1.77 | 7.10 | 7.74 | 5.32 | | | | 0.07 |
| 本年度應提折舊額 | 251,736 | | 109,655 | 83,127 | 10,307 | 34,320 | | | | 14,327 |
| 教學研究及訓輔成本 | 251,736 | | 109,655 | 83,127 | 10,307 | 34,320 | | | | 14,327 |

註：預算數細數之和與總數或略有出入，係四捨五入關係。

車輛明

中華民國

| 工作計畫別 | 車輛種類 | 車號 | 廠牌及引擎號碼 | 購置年月 | 汽缸總排氣量(立方公分) | 合計 | 牌照稅(全年) | 燃料使用費(全年) |
|-----------|----------|----------|-----------------|--------|--------------|---------|---------|-----------|
| 合計 | 車輛6輛 | | | | | 367,885 | 25,223 | 18,520 |
| | 大客車1輛 | | | | | | | |
| | 客貨兩用車1輛 | | | | | | | |
| | 重型公務機車2輛 | | | | | | | |
| | 小客車2輛 | | | | | | | |
| 管理費用及總務費用 | 大客車 | 051-WF | 三菱4P10-B42156 | 201504 | 2,998 | 109,810 | 4,500 | 5,040 |
| | 客貨兩用車 | AAN-8591 | 中華4G64C030932 | 201310 | 2,000 | 106,387 | 11,230 | 6,180 |
| | 重型公務機車 | AAA7975 | 光陽SJ25PB-208439 | 201303 | 125 | 10,011 | | 450 |
| | 重型公務機車 | AAA7976 | 光陽SJ25PB-208763 | 201303 | 125 | 10,011 | | 450 |
| | 小客車 | 3070-HQ | 福特B2533559S | 201108 | 1,800 | 100,164 | 7,120 | 4,800 |
| | 小客車 | 9321-ET | 豐田503176140 | 200604 | 1,500 | 31,502 | 2,373 | 1,600 |

註：本表數據為全部版。

校務發展基金

細表

110年度

單位：新臺幣元

| 油料費(全年) | | | 液化石油氣(全年) | | | 修護費 | 檢驗執照及保險費 |
|------------|------|---------|------------|----|----|---------|----------|
| 數量 (公升) | 單價 | 金額 | 數量 (公升) | 單價 | 金額 | | |
| | | 141,131 | | | | 166,573 | 16,438 |
| 2,160 | 20.5 | 44,280 | | | | 49,000 | 6,990 |
| 1,620 | 22.6 | 36,612 | | | | 49,000 | 3,365 |
| 300 | 24.1 | 7,230 | | | | 1,620 | 711 |
| 300 | 24.1 | 7,230 | | | | 1,620 | 711 |
| 1,488 | 24.1 | 35,861 | | | | 49,000 | 3,383 |
| 380 | 26.1 | 9,918 | | | | 16,333 | 1,278 |

本 頁 空 白

臺北市立大學校務發展基金

5年來主要營運項目分析表

中華民國110年度

單位：新臺幣千元

| 年 度 及 項 目 | 單 位 | 數 量 | 單位成本(元)或 平均利(費)率 | 預(決)算數 | 說 明 |
|------------|-----|-------|---------------------|-----------|-----|
| (本)年度預算數 | | | | | |
| 教學訓輔 | 人 | 7,548 | 168,294.52 | 1,270,287 | |
| (上)年度預算數 | | | | | |
| 教學訓輔 | 人 | 7,051 | 182,043.11 | 1,283,586 | |
| (前)年度決算數 | | | | | |
| 教學訓輔 | 人 | 7,599 | 167,183.70 | 1,270,429 | |
| (107)年度決算數 | | | | | |
| 教學訓輔 | 人 | 7,500 | 164,548.26 | 1,234,112 | |
| (106)年度決算數 | | | | | |
| 教學訓輔 | 人 | 7,418 | 181,531.75 | 1,346,603 | |

| 計畫、項目 及計畫期間 | 計畫內容 | 全程計畫 總金額 | 分 年 | |
|---|--|-------------|------------|-----------|
| | | | 110年度 | 111年度 |
| 合計 | | 29,066,000 | 11,827,000 | 3,236,000 |
| 固定資產建設改良擴充 | | 25,886,000 | 10,767,000 | 2,176,000 |
| 專案計畫 | | 25,886,000 | 10,767,000 | 2,176,000 |
| (一) 職能發展學院 北市大學生宿舍參建 工程 | | 25,886,000 | 10,767,000 | 2,176,000 |
| 1.職能發展學院北市 大學生宿舍參建工 程(委託技術服務費 與專案管理費) (110-114年度) | 為提升本校天母校區學生住宿 需求，參與市府EOD計畫案， 因應本校學生宿舍需求以及適 逢職能學院學員宿舍改建契機 納入地區所需公共設施由勞動 局(職能學發展學院)主辦進行 整體規劃，本校參建學生宿舍 以提升學生住宿率及改善設施 品質併解決宿舍床位不足窘境 。 | 25,886,000 | 10,767,000 | 2,176,000 |
| 各項成本費用 | | 3,180,000 | 1,060,000 | 1,060,000 |
| (一) 資通安全威脅 偵測管理機制及滲透 測試(到場服務)(資訊 專案) (110-112年度) | 為符合資通安全責任分級辦法 裏「資通安全威脅偵測管理機 制」之設定內容辦理建置。 | 3,180,000 | 1,060,000 | 1,060,000 |

註：1.本表數據為全部版。

校務發展基金

資金需求表

110年度

單位：新臺幣元

| 資 金 需 求 表 | | | | 備 註 |
|-----------|-----------|-----------|---------|-----|
| 112年度 | 113年度 | 114年度 | 115年度以後 | |
| 5,719,000 | 5,824,000 | 2,460,000 | | |
| 4,659,000 | 5,824,000 | 2,460,000 | | |
| 4,659,000 | 5,824,000 | 2,460,000 | | |
| 4,659,000 | 5,824,000 | 2,460,000 | | |
| 4,659,000 | 5,824,000 | 2,460,000 | | |
| 1,060,000 | | | | |
| 1,060,000 | | | | |

固定資產建設改良擴

中華民國

| 計畫名稱 | 合計 | | 自有資產 | | | |
|-------------------------------------|------------|--------|------------|--------|-----------|-------------|
| | 金額 | % | 小計 | | 營運資金 | 出售 不適用資產 |
| | | | 金額 | % | | |
| 合計 | 73,095,000 | 100.00 | 73,095,000 | 100.00 | 8,995,000 | |
| 專案計畫 | 10,767,000 | 14.73 | 10,767,000 | 14.73 | | |
| 新興計畫 | 10,767,000 | 14.73 | 10,767,000 | 14.73 | | |
| (一) 職能發展學院北市大學生宿舍參建工程 | 10,767,000 | 14.73 | 10,767,000 | 14.73 | | |
| 1. 職能發展學院北市大學生宿舍參建工程(委託技術服務費與專案管理費) | 10,767,000 | 14.73 | 10,767,000 | 14.73 | | |
| 一般建築及設備計畫 | 62,328,000 | 85.27 | 62,328,000 | 85.27 | 8,995,000 | |
| 一次性項目 | 62,328,000 | 85.27 | 62,328,000 | 85.27 | 8,995,000 | |
| 房屋及建築 | 3,126,000 | 4.28 | 3,126,000 | 4.28 | | |
| 機械及設備 | 31,934,000 | 43.69 | 31,934,000 | 43.69 | 84,000 | |
| 交通及運輸設備 | 7,601,000 | 10.40 | 7,601,000 | 10.40 | | |
| 什項設備 | 19,667,000 | 26.90 | 19,667,000 | 26.90 | 8,911,000 | |

校務發展基金

充資金來源明細表

110年度

單位：新臺幣元

| 金 | | 外 借 資 金 | | | |
|------------|-----|---------|---|------|------|
| 公庫 撥款 | 其 他 | 小 計 | | 國內借款 | 國外借款 |
| | | 金 額 | % | | |
| 64,100,000 | | | | | |
| 10,767,000 | | | | | |
| 10,767,000 | | | | | |
| 10,767,000 | | | | | |
| 10,767,000 | | | | | |
| 53,333,000 | | | | | |
| 53,333,000 | | | | | |
| 3,126,000 | | | | | |
| 31,850,000 | | | | | |
| 7,601,000 | | | | | |
| 10,756,000 | | | | | |

固定資產建設改良擴充

中華民國

| 計畫名稱 | 全部 | | | | | |
|------------------------------------|------------|-----------|------|------------|----|------|
| | 投資總額 | 資金來源 | | | | 外借資金 |
| | | 自有資金 | | | 其他 | |
| | 營運資金 | 出售不適用資產 | 公庫撥款 | | | |
| 合計 | 88,214,000 | 8,995,000 | | 79,219,000 | | |
| 專案計畫 | 25,886,000 | | | 25,886,000 | | |
| 新興計畫 | 25,886,000 | | | 25,886,000 | | |
| (一)職能發展學院北市大學生宿舍參建工程 | 25,886,000 | | | 25,886,000 | | |
| 1.職能發展學院北市大學生宿舍參建工程(委託技術服務費與專案管理費) | 25,886,000 | | | 25,886,000 | | |
| 一般建築及設備計畫 | 62,328,000 | 8,995,000 | | 53,333,000 | | |
| 一次性項目 | 62,328,000 | 8,995,000 | | 53,333,000 | | |
| 房屋及建築 | 3,126,000 | | | 3,126,000 | | |
| 機械及設備 | 31,934,000 | 84,000 | | 31,850,000 | | |
| 交通及運輸設備 | 7,601,000 | | | 7,601,000 | | |
| 什項設備 | 19,667,000 | 8,911,000 | | 10,756,000 | | |

註：本表數據為全部版。

校務發展基金

計畫預期進度明細表

110年度

單位：新臺幣元

| 計 畫 | | | | | 預 算 數 | | | |
|---------------------|-------------------|----------------|----------------|-----------------|------------|------------|------------|------------|
| 目標 能量 | 進度 起訖 年月 | 資金 成本 率% | 現值 報酬 率% | 收回 年限 (年) | 本年度 | | 截至本年度累計 | |
| | | | | | 金額 | 占全部 計畫% | 金額 | 占全部 計畫% |
| 提升安全便利之住宿環境 與設施。 | 110.01- 114.12 | | | | 73,095,000 | 82.86 | 73,095,000 | 82.86 |
| | | | | | 10,767,000 | 41.59 | 10,767,000 | 41.59 |
| | | | | | 10,767,000 | 41.59 | 10,767,000 | 41.59 |
| | | | | | 10,767,000 | 41.59 | 10,767,000 | 41.59 |
| | | | | | 10,767,000 | 41.59 | 10,767,000 | 41.59 |
| 提高教學品質，帶動教育 革新。 | 110.01- 110.12 | | | | 62,328,000 | 100.00 | 62,328,000 | 100.00 |
| | | | | | 62,328,000 | 100.00 | 62,328,000 | 100.00 |
| | | | | | 3,126,000 | 100.00 | 3,126,000 | 100.00 |
| | | | | | 31,934,000 | 100.00 | 31,934,000 | 100.00 |
| | | | | | 7,601,000 | 100.00 | 7,601,000 | 100.00 |
| | | | | | 19,667,000 | 100.00 | 19,667,000 | 100.00 |

| 科 目 | 預定完成 工作總數 | | 合辦單位 | 分攤方式 | 分攤比 率% | 總經費 |
|----------------------------|--------------|------|-----------|---------|-----------|-------------|
| | 單位 | 數量 | | | | |
| 房屋及建築 | | | | | | 125,549,000 |
| 職能發展學院北市大學生宿舍參建工程(委託技術服務費) | | | | | | 93,003,000 |
| | 式 | 1.00 | 臺北市職能發展學院 | 依建造費用比例 | 80.42 | 74,791,000 |
| | 式 | 1.00 | 臺北市立大學 | 依建造費用比例 | 19.58 | 18,212,000 |
| 職能發展學院北市大學生宿舍參建工程(工程專案管理費) | | | | | | 32,546,000 |
| | 式 | 1.00 | 臺北市職能發展學院 | 依建照費用比例 | 76.42 | 24,872,000 |
| | 式 | 1.00 | 臺北市立大學 | 依建造費用比例 | 23.58 | 7,674,000 |

註：本表數據為全部版。

校務發展基金

分攤表

110年度

單位：新臺幣元

| 分 攤 標 準 | | | | 說 明 |
|------------|------|-------|------------|--|
| 設備及投資 | | | | |
| 合計 | 施工費用 | 工程管理費 | 委外費用 | |
| 52,125,000 | | | 52,125,000 | 本工程由臺北市職能發展學院主辦，為110-114年度連續性計畫，總委託技術服務費為93,003,000元，職能發展學院與本校依建照費用比例分攤經費。 |
| 38,131,000 | | | 38,131,000 | |
| 30,664,000 | | | 30,664,000 | |
| 7,467,000 | | | 7,467,000 | |
| 13,994,000 | | | 13,994,000 | |
| 10,694,000 | | | 10,694,000 | |
| 3,300,000 | | | 3,300,000 | |
| | | | | |

臺北市立大學校務發展基金

臺北市市立大學校院校務發展基金收支保管及運用自治條例

中華民國 97 年 6 月 20 日

臺北市議會第 10 屆第 6 次臨時大會第 5 次會議三讀審議通過

第一條 臺北市為因應高等教育發展趨勢，提昇教育品質，增進教育績效，特依教育經費編列與管理法第十四條及預算法第九十六條第二項準用同法第二十一條規定，制定本自治條例。臺北市各市立大學校院（以下簡稱各校）應設置校務發展基金；其收支、保管及運用，除法規另有規定外，依本自治條例之規定。

第二條 校務發展基金為預算法第四條第一項第二款第四目所定之作業基金，以臺北市政府教育局為主管機關，各校為管理機關。

第三條 校務發展基金之收支、保管及運用，各校應設管理委員會管理，並由校務會議下設之經費稽核委員會監督。前項管理委員會置委員七人至十五人，由校長任召集人，其中不兼行政職務之教師代表不得少於三分之一，必要時，得聘請校外專業人士參與。委員任期二年，由校長遴選，提經校務會議同意後聘任之。第一項之經費稽核委員會置委員七人至十五人，由校務會議成員中推選產生，其中不兼行政職務之教師代表不得少於三分之一。但成員不得與管理委員會之成員重疊。

第一項之管理及監督辦法，由主管機關定之。

第四條 校務發展基金之資金來源如下：

- 一 學雜費收入。
- 二 推廣教育收入。
- 三 建教合作收入。
- 四 場地設備管理收入。
- 五 依預算程序撥充之款項收入。
- 六 中央政府補助之款項收入。
- 七 校務發展基金孳息收入。
- 八 捐贈收入。
- 九 其他收入。

前項第五款依預算程序撥充之款項收入，由主管機關依預算程序辦理。

臺北市立大學校務發展基金

臺北市市立大學校院校務發展基金收支保管及運用自治條例

第五條 校務發展基金之資金用途如下：

- 一 教學及學生獎助金支出。
- 二 研究支出。
- 三 推廣教育支出。
- 四 建教合作支出。
- 五 增置、擴充或改良資產支出。
- 六 其他與校務發展基金業務有關之支出。

第六條 校務發展基金之投資應注重收益性、安全性及流動性，其得投資之項目如下：

- 一 存放公民營金融機構。
- 二 購買公債、國庫券或其他短期票券。
- 三 以研究成果或技術作價投資於與校務或研究相關之公司與企業。

第七條 校務發展基金預算之編製，應審酌基金之財務及預估收支情形，並以維持基金收支平衡或有賸餘為原則。

第八條 校務發展基金之會計事務，應由主管機關統一訂定會計制度，供各校據以辦理。

第九條 校務發展基金資金之存儲，依臺北市市庫自治條例有關規定辦理並循環運用。

第十條 校務發展基金應編列附屬單位預算。

前項預算之編製與執行、決算之編造及會計事務之處理，除捐贈收入、場地設備管理收入、推廣教育收入、建教合作收入及依第六條規定所為投資取得之有關收益外，應依預算法、會計法、決算法及相關法規規定辦理。

前項之收入及收益應由各校自行訂定收支管理要點，報經主管機關備查後實施，並受主管機關之監督。

各校應於會計年度結束後，將第二項收入及收益使用情形及辦理結果送臺北市議會備查。

第十一條 校務發展基金無存續必要時，應予結束，並辦理決算，其餘存權益應解繳市庫。

第十二條 本自治條例自公布日施行。