

中華民國 111 年度

臺北市總預算案

臺北市政府教育局主管

臺北市立大學校務發展基金附屬單位預算

(作業基金)

臺北市立大學編

# 臺北市立大學校務發展基金

## 目次

中華民國111年度

一、財務摘要 .....	第 1 頁
二、業務計畫及預算概要 .....	第 3 - 35 頁
三、預算主要表	
(一) 收支餘絀預計表 .....	第 37 - 38 頁
(二) 餘絀撥補預計表 .....	第 39 頁
(三) 現金流量預計表 .....	第 40 - 41 頁
四、預算明細表	
(一) 服務收入明細表 .....	第 43 頁
(二) 演藝收入明細表 .....	第 44 頁
(三) 報名費收入明細表 .....	第 45 頁
(四) 學雜費收入明細表 .....	第 46 - 47 頁
(五) 學雜費減免明細表 .....	第 48 頁
(六) 建教合作收入明細表 .....	第 49 頁
(七) 推廣教育收入明細表 .....	第 50 頁
(八) 學校教學研究補助收入明細表 .....	第 51 頁
(九) 其他補助收入明細表 .....	第 52 頁
(十) 資產使用及權利金收入明細表 .....	第 53 - 54 頁
(十一) 違規罰款收入明細表 .....	第 55 頁
(十二) 受贈收入明細表 .....	第 56 頁
(十三) 雜項收入明細表 .....	第 57 頁
(十四) 服務成本明細表 .....	第 58 - 61 頁

# 臺北市立大學校務發展基金

## 目次

中華民國111年度

(十五) 試務成本明細表 .....	第 62 – 65 頁
(十六) 教學研究及訓輔成本明細表 .....	第 66 – 109 頁
(十七) 建教合作成本明細表 .....	第 110 – 115 頁
(十八) 推廣教育成本明細表 .....	第 116 – 121 頁
(十九) 學生公費及獎勵金明細表 .....	第 122 頁
(二十) 管理費用及總務費用明細表 .....	第 123 – 131 頁
(二十一) 雜項業務費用明細表 .....	第 132 頁
(二十二) 雜項費用明細表 .....	第 133 – 137 頁
(二十三) 固定資產建設改良擴充明細表 .....	第 138 – 139 頁
(二十四) 固定資產建設改良擴充明細彙計表 .....	第 140 – 151 頁
(二十五) 增加無形資產明細表 .....	第 152 頁
(二十六) 增加遞延費用明細表 .....	第 153 – 155 頁
(二十七) 資產報廢明細表 .....	第 156 頁
(二十八) 基金增減數額明細表 .....	第 157 頁
五、預算參考表	
(一) 預計平衡表 .....	第 159 – 161 頁
(二) 各項費用彙計表 .....	第 162 – 181 頁
(三) 員工人數彙計表 .....	第 182 頁
(四) 用人費用彙計表 .....	第 184 – 185 頁
(五) 聘用及約僱人員明細表 .....	第 186 – 187 頁
(六) 資產折舊明細表 .....	第 189 頁

# 臺北市立大學校務發展基金

## 目 次

中華民國111年度

(七) 車輛明細表 .....	第190—191頁
(八) 5年來主要營運項目分析表 .....	第 193 頁
(九) 繼續性計畫分年資金需求表 .....	第194—195頁
(十) 新興計畫分年資金需求表 .....	第196—197頁
(十一) 固定資產建設改良擴充資金來源明細表 .....	第198—199頁
(十二) 固定資產建設改良擴充計畫預期進度明細表 .....	第200—201頁
(十三) 各項費用分攤表 .....	第202—203頁
(十四) 臺北市市立大學校院校務發展基金收支保管及運用自治條例	第204—205頁



# 臺北市立大學校務發展基金

## 財務摘要

中華民國111年度

單位：新臺幣千元

項 目	本 年 度	上 年 度	比較增減數	%
經營成績：				
業務總收入	1,309,788	1,348,790	-39,002	-2.89
業務總支出	1,474,301	1,542,923	-68,622	-4.45
賸餘(短絀)	-164,513	-194,133	29,620	--
餘絀撥補：				
待填補之短絀餘額	540,044	375,531	164,513	43.81
現金流量(1)：				
增加不動產、廠房及設備、 礦產資源	-128,361	-73,095	-55,266	--
現金及約當現金之淨增(減)	63,370	84,286	-20,916	-24.82
財務地位：				
營運資金餘額(2)	2,418,975	2,355,605	63,370	2.69
不動產、廠房及設備餘額	5,966,942	6,067,706	-100,764	-1.66
淨值	8,452,054	8,512,154	-60,100	-0.71

附註：(1)現金流量係採現金及約當現金基礎，包括現金及自投資日起3個月內到期或清償之債權證券。  
(2)營運資金餘額=流動資產-流動負債。  
(3)本表數據為全部版。

本 頁 空 白

# 臺北市立大學校務發展基金 業務計畫及預算概要

中華民國 111 年度

## 壹、基金概況

### 一、設立宗旨及願景：

本校定位為「一所關注城市發展之綜合型大學」，為延續百年優良傳統與市屬大學職責將「師資培育典範大學」、「奪金選手重鎮大學」及「都會特色創新大學」列為三個辦學方向，朝「邁向世界五百大之城市大學」之願景努力。

### 二、施政重點：

為具體落實本校定位、願景及三大辦學方向，規劃「精進人才培育」、「拔尖專業產能」、「深化國際接軌」、「善盡社會責任」、「優化校園機能」等五大校務發展目標涵蓋 13 項發展重點：

- (一) 精進人才培育：深化優質專業人才、培養多元跨域人才、強化教學創新策略。
- (二) 拔尖專業產能：推動特色研究團隊、提升專業產能績效。
- (三) 深化國際接軌：擴大國際交流合作、啟動國際品牌行銷、營造國際化校園環境。
- (四) 善盡社會責任：輔導職涯規劃與銜接、深耕社會關懷與志願服務。
- (五) 優化校園機能：推動績效管理系統、整合校務發展資源、營造精緻校園環境。

### 三、組織概況（另附組織系統圖）：

依據臺北市立大學組織規程，置校長 1 人，綜理全校校務，下設教務處、學生事務處、總務處、人事室及會計室等單位，教師 411 人、行政人員 121 人、約聘僱人員 19 人、技工工友(含駐衛警) 37 人，總計 589 人。

內部分層業務如下：

- (一) 本校教務處分設註冊組、課務組、招生組及分區教務組，各單位職掌如下：
  - 1. 註冊組：辦理註冊、編班、轉學(系)、休(退)學、輔系、雙主修、畢(結)業及學位授予、成績考查等事宜。
  - 2. 課務組：各單位開課協調、課務系統規劃事宜、統籌開(選)課系統設定修改及維護、教師鐘點數、請假及調課等事宜。



# 臺北市立大學校務發展基金

## 業務計畫及預算概要

中華民國 111 年度

3. 招生組：辦理各項招生業務、境外生申請入學、大學博覽會等事宜。
  4. 分區教務組：辦理分區之註冊、課務及招生等事宜。
- (二) 本校學生事務處分設軍訓室、生活輔導組、課外活動組、健康促進中心、學生輔導中心、分區學生事務組及特殊教育中心，各單位職掌如下：
1. 軍訓室：辦理學生軍訓教育、學生安全宣導及維護、防震防災及防護教育訓練、處理學生偶發、調查事件、學生兵役有關事項、校園災害管理、校安通報及校園危機管理、軍訓人事後勤、學務創新人力相關業務、校內外學生住宿輔導、宿舍申退、活動規劃辦理、宿舍分配、內務及生活管理、賃居生調查與輔訪等事務。
  2. 生活輔導組：辦理新生訓練及生活輔導、學生申訴事件、辦理學生操行、學生綜合資料與獎懲、請假、就學貸款、學雜費減免、一般獎助工讀、辦理民主法治教育、各項獎學金之受理、家長座談會等事務。
  3. 課外活動組：辦理學生課外活動計畫與社團輔導、學生自治會組織、學生社團指導費及聘請指導老師、學生社團活動及比賽、民主法治教育、幼童軍木章訓練等事務。
  4. 健康促進中心：辦理健康服務與檢查、學生團保、傳染病防治、教室燈光照度檢測、食品衛生及飲用水督查、保健諮詢等事務。
  5. 學生輔導中心：辦理性別平等教育、個別諮商與團體輔導事宜、心理衛生活動等事務。
  6. 分區學生事務組：辦理分區學生事務及各項申請業務等。
  7. 特殊教育中心：辦理特殊教育、資源教育中心業務及身心障礙生輔導工作等。
- (三) 本校總務處分設文書組、事務組、出納組、營繕組、資產經營管理組及分區總務組，各單位職掌如下：
1. 文書組：掌理文件收發、發文繕校、檔案管理及重要會議紀錄等事項。
  2. 事務組：掌理本校物品採購之訪價、估價及審核、工友管理、場地管理及駐衛警之管理等事項。
  3. 出納組：掌理現金收支及票據之保管，與審核、覆核各單位會辦之單據、表冊等事項。

# 臺北市立大學校務發展基金 業務計畫及預算概要

中華民國 111 年度

4. 營繕組：掌理工程之設計、發包、監工及驗收校舍之維修等事項。
  5. 資產經營管理組：掌理校舍、財產物品之登記、經管、維護、減損及其報告表等事項。
  6. 分區總務組：統管天母校區各項校園總務管理等事項。
- (四) 本校國際事務處分設國際暨兩岸學術交流組、境外學生輔導組，各單位職掌如下：
1. 國際暨兩岸學術交流組：辦理校務發展基金自籌收入支應因公派員出國補助案、召開國際事務會議及國際化發展委員會、外賓接待、姊妹校簽約、境外學者來臺研究講學等事項。
  2. 境外學生輔導組：辦理交換學生出國、輔導來臺境外學位生及非學位生、境外招生、境外學生通報、教育部學海計畫等事項。
- (五) 本校研究發展處分設產學服務組、研發企劃組，各單位職掌如下：
1. 產學服務組：辦理科技部計畫、產學合作、技術移轉與專利申請、科技部及校內學術研究獎勵與補助、教師研究專案申請、校務及學門評鑑等事項。
  2. 研發企劃組：出版本校學報、運動研究及校訊，編列及控管全校出版品經費，辦理實驗室管理與毒化物申報，辦理生物實驗安全委員會、學術倫理、人體研究倫理委員會與實驗動物照護及使用小組等事項。
- (六) 本校進修推廣處分設推廣發展組、綜合服務組及分區進修推廣組，各單位職掌如下：
1. 推廣發展組：掌理各班次開班工作之企劃、協調、推動、評估等事項；與校外單位合作開班及簽約事項、相關辦法制訂、修訂及報局等事項。
  2. 綜合服務組：辦理核發推廣班畢（結）業證書，處理學生學習、授課教師等事項。
  3. 分區進修推廣組：辦理分區進修推廣發展等事項。

# 臺北市立大學校務發展基金

## 業務計畫及預算概要

中華民國 111 年度

- (七) 本校圖書館分設採編組、閱覽組、典藏組及分區圖書組，各單位職掌如下：
1. 採編組：規劃館藏發展、自動化採購作業、自動化分編作業、圖書贈送交換等事宜。
  2. 閱覽組：負責參考諮詢、資料庫建置、資訊檢索、館際合作、期刊管理、多媒體資源服務等事宜。
  3. 典藏組：負責圖書流通管理、書庫區管理、圖書典藏與報銷等事宜。
  4. 分區圖書組：負責分區圖書館運作等事宜。
- (八) 本校體育室分設教學與活動組、場地管理組、運動傷害防護組及分區體育組，各單位職掌如下：
1. 教學與活動組：協助代表隊訓練及參賽，並辦理有關校內外運動賽會協辦與接洽及委辦等事宜。
  2. 場地管理組：辦理有關運動場館之租借及維護等管理業務。
  3. 運動傷害防護組：辦理有關各運動專長訓練及賽會之運動傷害防護等事宜。
  4. 分區體育組：辦理分區各項體育運動等事宜。
- (九) 本校因教學研究實驗及推廣教育等需要設：
1. 計算機與網路中心。
  2. 師資培育及職涯發展中心。
  3. 通識教育中心。
  4. 教學發展中心。
- (十) 秘書室：秉承校長之指揮綜理一般行政事宜。
- (十一) 人事室：秉承上級人事機關之監督與指導，並受校長之指揮，依法辦理人事管理等事項。
- (十二) 會計室：秉承上級主計機關之監督與指導，並受校長之指揮，依法辦理歲計、會計、統計等事項。

# 臺北市立大學校務發展基金 業務計畫及預算概要

中華民國 111 年度

組織系統圖如下：

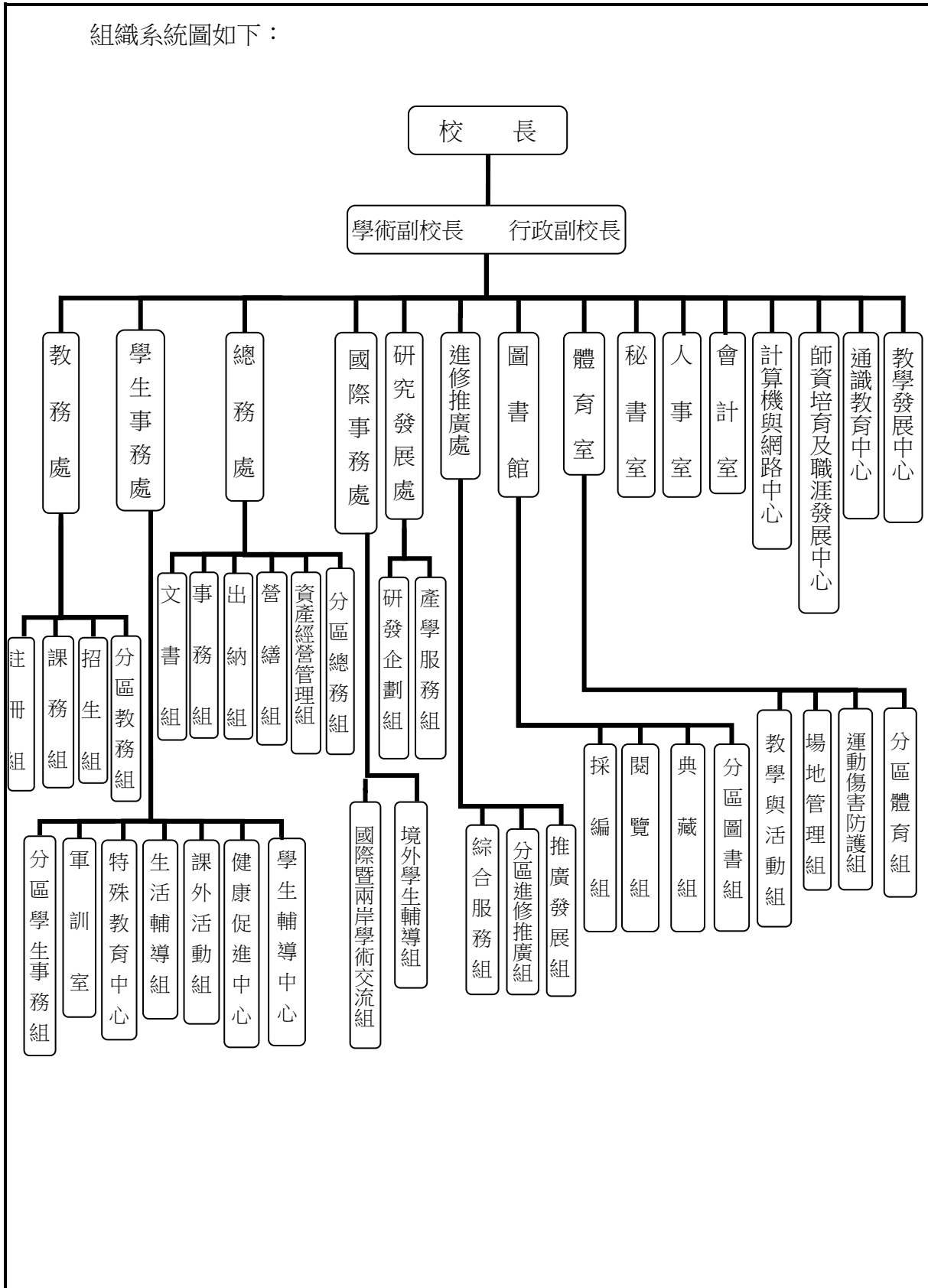

# 臺北市立大學校務發展基金

## 業務計畫及預算概要

中華民國 111 年度

四、基金歸類及屬性：本基金係預算法第 4 條第 1 項第 2 款所定，凡經付出仍可收回，而非用於營業之作業基金，並編製附屬單位預算。

### 貳、前年度及上年度已過期間預算執行情形（前年度決算結果及上年度預算截至 110 年 6 月 30 日止執行情形）

一、前(109)年度決算結果：

- (一) 業務收入：決算數 16 億 2,133 萬 1 千元，較預算數 12 億 7,659 萬 5 千元增加 3 億 4,473 萬 6 千元，增加 27.00%，主要係建教合作收入及其他補助收入較預期增加所致。
- (二) 業務成本與費用：決算數 17 億 751 萬 4 千元，較預算數 15 億 1,764 萬 5 千元增加 1 億 8,986 萬 9 千元，增加 12.51%，主要係建教合作成本較預期增加所致。
- (三) 業務外收入：決算數 5,371 萬 6 千元，較預算數 6,407 萬 5 千元減少 1,035 萬 9 千元，減少 16.17%，主要係資產使用及權利金收入因受新冠肺炎影響較預期為低所致。
- (四) 業務外費用：決算數 2,606 萬 3 千元，較預算數 3,225 萬 5 千元減少 619 萬 2 千元，減少 19.20%，主要係雜項費用較預期為低所致。
- (五) 收支短絀：決算數短絀 5,852 萬 9 千元，較預算數 2 億 923 萬元，減少短絀 1 億 5,070 萬 1 千元，減少 72.03%，主要係業務收入較預期增加，經收支互抵結果，產生短絀減少數。
- (六) 固定資產之建設改良與擴充：專案計畫決算數 1 億 378 萬 8 千元，可用預算數 1 億 4,311 萬元，執行率 72.52%，主要係配合圖書館改建工程進度執行；一般建築及設備計畫決算數 6,618 萬 6 千元，可用預算數 6,771 萬 9 千元，執行率 97.74%，主要係購置教學研究推展之設備等。
- (七) 無形資產及遞延費用：無形資產決算數 797 萬 6 千元，可用預算數 756 萬元，執行率 105.50%，係辦理教育部計畫電腦軟體等；遞延費用決算數 1,721 萬 1 千元，可用預算數 1,642 萬 7 千元，執行率 104.77%，係辦理教育部補助大專校院改善無障礙校園環境計畫工程等。

# 臺北市立大學校務發展基金

## 業務計畫及預算概要

中華民國 111 年度

二、上(110)年度截至 6 月底止預算執行情形：

- (一) 業務收入：預計業務收入 8 億 6,589 萬 2 千元，實際業務收入 10 億 7,595 萬 4 千元，較預計數增加 2 億 1,006 萬 2 千元，增加 24.26%，主要係建教合作收入較預期增加所致。
- (二) 業務成本與費用：預計業務成本與費用 7 億 5,436 萬 2 千元，實際業務成本與費用 7 億 9,458 萬 7 千元，較預計數增加 4,022 萬 5 千元，增加 5.33%，主要係建教合作支出較預期增加所致。
- (三) 業務外收入：預計業務外收入 3,022 萬 1 千元，實際業務外收入 2,946 萬 6 千元，較預計數減少 75 萬 5 千元，減少 2.5%，主要係資產使用及權利金收入較預期減少所致。
- (四) 業務外費用：預計業務外費用 1,504 萬 6 千元，實際業務外費用 1,415 萬 2 千元，較預計數減少 89 萬 4 千元，減少 5.94%，主要係雜項費用較預期減少所致。
- (五) 收支餘絀：預計賸餘 1 億 2,670 萬 5 千元，實際發生賸餘 2 億 9,668 萬 1 千元，較預計數增加 1 億 6,997 萬 6 千元，增加 134.15%，主要係業務收入較預期增加，經收支互抵結果，產生賸餘增加數。
- (六) 固定資產之建設改良與擴充：專案計畫累計預算分配數 3,295 萬 4 千元，實際數 2,775 萬 3 千元，主要係辦理以前年度核准保留之圖書館改建工程等；一般建築及設備計畫累計預算分配數 1,112 萬 3 千元，實際執行數 1,280 萬 8 千元，主要係教學研究所需之各項設備刻正陸續辦理採購、交貨及驗收作業。
- (七) 無形資產及遞延費用：無形資產累計預算分配數 88 萬元，實際數 162 萬 7 千元，主要係配合實際需求辦理採購教學研究所需之各項軟體。遞延費用累計預算分配數 22 萬 4 千元，實際數 64 萬 3 千元，主要係配合實際需求辦理校園修繕工程。

# 臺北市立大學校務發展基金

## 業務計畫及預算概要

中華民國 111 年度

### 參、業務計畫

#### 一、營運計畫：

為有效達成校務發展五大目標實踐三大辦學方向，規劃 13 項發展重點，並向下制定行動方案具體朝目標邁進。

(一) 精進人才培育：規劃「深化優質專業人才」、「培養多元跨域人才」、「強化教學創新策略」三項重點計 52 個行動方案，具體落實學校人才培育策略，其中配合市政發展於 103 學年度起成立市政管理學院，近幾年以多元觸角培育相關市屬各類專業人才。

1. 深化優質專業人才：由五學院、通識教育中心與師資培育及職涯發展中心統籌，制定 29 個行動方案，以多元專業深化院系所中心特色專業人才養成。
2. 培養多元跨域人才：由通識教育中心、教學發展中心及五學院統籌，制定 20 個行動方案，透過各教學單位創意跨領域整合，多元培育各系所學生具特色整合能力。
3. 強化教學創新策略：由教務處統籌，制定 3 個行動方案，藉由推動全校性課程改革，進行課程結構性調整，重新檢視學生入學至畢業完整學生修課路徑並落實實習課程，推動產學實務鏈學習計畫，培養學生就業能力達到畢業及就業。

(二) 拔尖專業產能：規劃「推動特色研究團隊」與「提升專業產能績效」二項重點計 8 個行動方案，提升教師在研究與產業鏈結上的能量，增強教師與產業鏈結之能力，並配合市政發展進行相關研究，善盡市府智庫角色。

1. 推動特色研究團隊：由研究發展處統籌，制定 2 個行動方案，藉由鼓勵跨領域合作、國際合作或是產學合作，提升本校學術產能，達到學術知名度提升。
2. 提升專業產能績效：由研究發展處及計算機與網路中心統籌，制定 6 個行動方案，以具體之獎勵及領航機制輔以系統化流程改進措施，提升教師教學、研究及服務績效。

# 臺北市立大學校務發展基金 業務計畫及預算概要

中華民國 111 年度

- (三) 善盡社會責任：規劃「輔導職涯規劃與銜接」、「深耕社會關懷與志願服務」二項重點計 4 個行動方案，本校位於北市樞紐中心，透過社會責任重點之實踐，具體落實學校師生社會責任與社會服務，鏈結大學與在地社區。
1. 輔導職涯規劃與銜接：由師資培育及職涯發展中心統籌，制定 3 個行動方案，建立完備職涯輔導教師機制並整合職涯相關資源，由教師與業師一同帶領學生探索職涯路徑，輔以職涯媒合系列活動與講座，積極輔導學生畢業後無縫接軌職場。
  2. 深耕社會關懷與志願服務：由進修推廣處統籌，制定 1 個行動方案，具體落實市屬大學職責，深耕社會關懷與志願服務，透過師生社群、業師導入，積極培育系所專業社會實踐人才。
- (四) 深化國際接軌：規劃「擴大國際交流合作」、「啟動國際品牌行銷」、「營造國際化校園環境」三項重點計 12 個行動方案，增強學校成為國際知名大學，並配合本府新南向政策積極拓展南向校際交流，強化校際交流，以頂尖大學為標竿學習對象，邁向世界五百大之願景。
1. 擴大國際交流合作：由國際事務處統籌，制定 3 個行動方案，近年本校積極拓展姐妹校數並強化校際間交流，除規劃姐妹校教師開設各類講座，並藉由校際互訪進行跨國跨校跨域合作，提升本校與國際學校鏈結度。
  2. 啟動國際品牌行銷：由國際事務處統籌，制定 3 個行動方案，為提升本校國際知名度及排名，藉由參與國際招生展及補助師生參與國際活動(競賽)，持續拓展姐妹校數、強化校際連結，提升本校國際能見度。
  3. 營造國際化校園環境：由計算機與網路中心統籌，制定 6 個行動方案，為厚植本校國際素養，規劃提升校園內相關軟硬體措施，涵蓋重新檢視校園內國際化標示，全英網頁介面調整、國際學人宿舍設備擴充及強化國際學者(生)之生活輔導，期望提供境外師生良善教學與學習環境。



# 臺北市立大學校務發展基金 業務計畫及預算概要

中華民國 111 年度

(五) 優化校園機能：規劃「推動績效管理系統」、「整合校務發展資源」、「營造精緻校園環境」三項重點計 17 個行動方案，優化整體校園軟硬體並提供本市民更優質開放與交流合作空間，達成友善校園，圖破校地侷限性。

1. 推動績效管理系統：由學術副校長室統籌，制定 2 個行動方案，使學校各類資訊更具連結及系統性，滿足校務推動績效管考並整合高教校務資料庫填報等重要數據回饋，逐步規劃完備及整合各支系統。
2. 整合校務發展資源：由人事室統籌，制定 8 個行動方案，為整合校務資源，妥善運用校務基金落實經費管理檢核機制，並深化校友聯繫積極推動推廣教育，發展永續財源。
3. 營造精緻校園環境：由總務處統籌，制定 7 個行動方案，為改善教學環境，規劃校舍具體更新項目涵蓋圖書館改建、校舍管線整建及提升綠覆蓋率，於科技設備部分除持續維護校園優質無線網路外，亦配合本府政策推廣智慧支付，創造智慧校園。

(六) 學雜費：預計招收學生 7,559 人，較上年度 7,548 人，增加 11 人，收入金額 3 億 2,649 萬 9 千元，較上年度 3 億 1,775 萬 5 千元，增加 874 萬 4 千元，主要係依 109 學年研究所在學人數推估及市政管理學院碩士班改以體育學院標準收費，致學雜費收入增加。

(七) 教學訓輔：主要為對學生提供之教學研究及訓輔費用，本年度預計 11 億 9,157 萬元，較上年度 12 億 7,280 萬 6 千元，減少 8,123 萬 6 千元，主要係依業務計畫之實際需要編列。

# 臺北市立大學校務發展基金

## 業務計畫及預算概要

中華民國 111 年度

### 二、固定資產建設改良擴充與其資金來源及其投資計畫成本效益分析：

本年度固定資產之建設改良擴充預算總額計 1 億 2,836 萬 1 千元，係不動產、廠房及設備，內容說明如下：

(一) 本年度預算總額	1 億 2,836 萬 1 千元
1. 專案計畫部分	4,148 萬 7 千元
繼續計畫	302 萬 5 千元
新興計畫	3,846 萬 2 千元
2. 一般建築及設備計畫部分	8,687 萬 4 千元
一次性項目	8,687 萬 4 千元
(二) 資金來源	
1. 專案計畫部分	4,148 萬 7 千元
自有資金	4,148 萬 7 千元
2. 一般建築及設備計畫部分	8,687 萬 4 千元
自有資金	8,687 萬 4 千元

### (三) 專案計畫

#### 1. 職能發展學院北市大學生宿舍參建工程

##### (1) 計畫目的：

本工程由臺北市職能發展學院主辦，計畫期程自 110 年度至 114 年度，由本府都發局推動 EOD 計畫適逢職能學院學員宿舍改建契機，進行整理規劃納入參建北市大學生宿舍，以改善學生住宿空間不足，讓更多學生能夠分享校園安全便利之住宿環境與設施。配合學校中長程發展計畫，兼顧學生居住環境「量」與「質」需求，發展住宿及生活設施之功能，建立安全、健康、進步與衛生之學習環境空間，促進校園管理與創造永續校園環境，逐步提升住宿品質，強化教學研究水準。

##### (2) 計畫內容：

總工程經費為 29 億 3,974 萬 2 千元，本校參建分攤經費 6 億 8,947 萬 3 千元，為公庫撥款；規劃興建為地上 7 層、地下 1 層之鋼筋混凝土構造，125 間四人套房、10 間無障礙房型套房、公共設施及地下室機房法定車位等。

# 臺北市立大學校務發展基金 業務計畫及預算概要

中華民國 111 年度

(3) 計畫投資總額及資金來源：

單位：新臺幣千元

年度	預算數	資金來源	
		自有資金	
		項目	金額
合計	689,473		689,473
110	10,767	公庫撥款	10,767
111	41,487	公庫撥款	41,487
112	214,167	公庫撥款	214,167
113	283,016	公庫撥款	283,016
114	140,036	公庫撥款	140,036

(4) 效益分析：

- ① 作為本校天母校區學生宿舍，增加學生居住空間 500 床。
- ② 提高學生住宿率，使供給更接近需求。
- ③ 提升學生學習品質與訓練，培訓國家亞奧運競技優秀選手，為國爭光。
- ④ 改善學生住宿設施與環境，提升學生優質的住宿空間。

(四) 一般建築及設備計畫

本年度預算編列 8,687 萬 4 千元，為一次性項目，編列項目如次：

- (1) 土地改良物 3,963 萬 4 千元，主要係天母校區田徑場 PU 跑道整修工程。
- (2) 房屋及建築 286 萬 7 千元，主要係科資大樓南向一二樓鋁包板防漏水施作工程。
- (3) 機械及設備 2,328 萬 2 千元，主要係購置教學研究用機械設備、全校電腦設備等。
- (4) 交通及運輸設備 138 萬 6 千元，主要係購置教學研究用交通及運輸設備。
- (5) 什項設備 1,970 萬 5 千元，主要係購置教學用什項設備。

# 臺北市立大學校務發展基金 業務計畫及預算概要

中華民國 111 年度

(五) 111 年度固定資產建設改良擴充及資金來源圖，詳見圖一

圖一

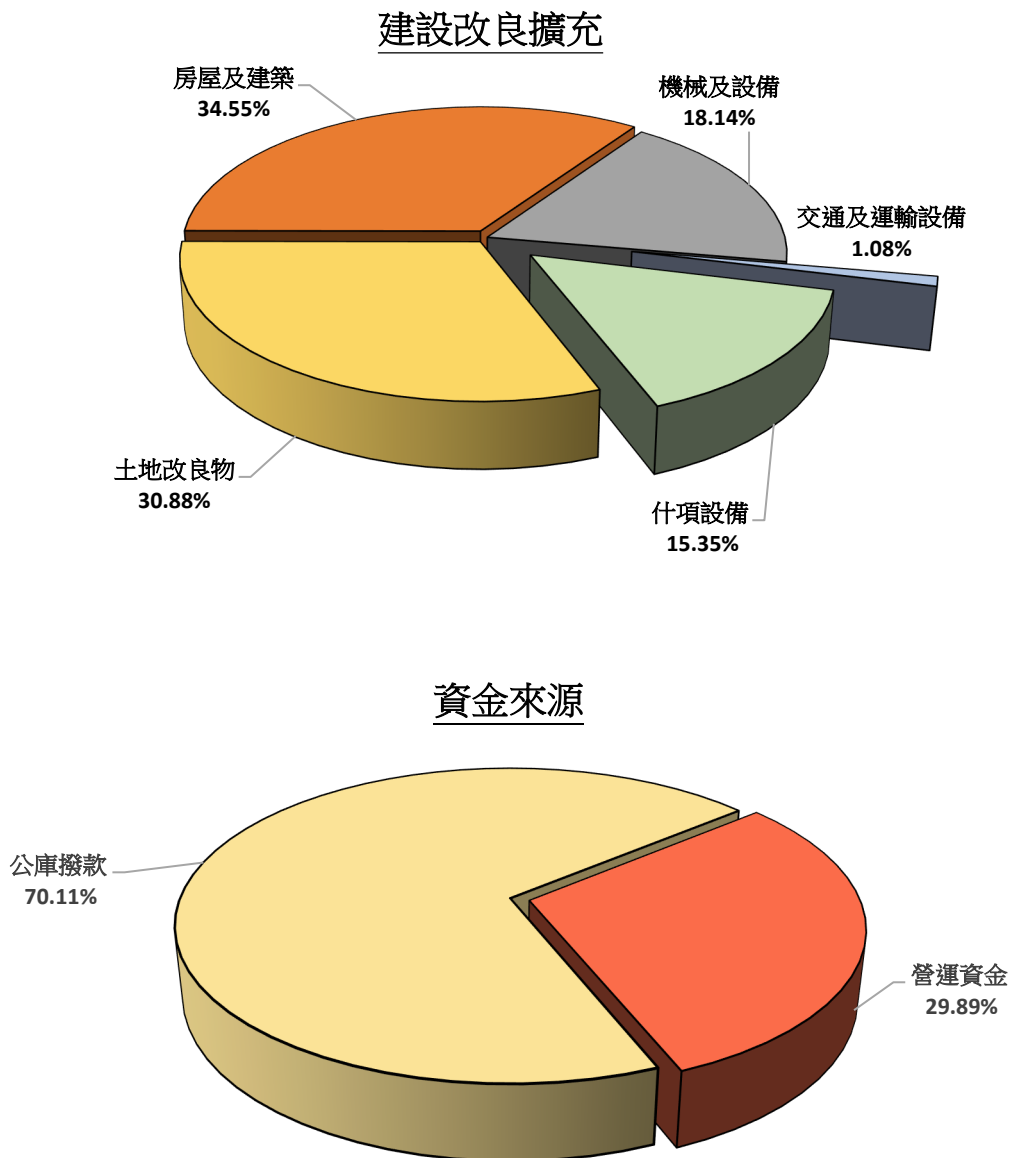

# 臺北市立大學校務發展基金

## 業務計畫及預算概要

中華民國 111 年度

單位：新臺幣千元

建設改良擴充	111 年度預算	資金來源	111 年度預算
合 計	128,361	合 計	128,361
不動產、廠房及設備	128,361	營運資金	38,361
土地改良物	39,634	公庫撥款	90,000
房屋及建築	44,354		
機械及設備	23,282		
交通及運輸設備	1,386		
什項設備	19,705		

### 肆、預算概要

#### 一、業務收支及餘絀之預計：

- (一) 業務收入：本年度業務收入 12 億 3,880 萬 2 千元，較上年度預算數 12 億 8,454 萬 1 千元，減少 4,573 萬 9 千元，約 3.56%，主要係學校教學研究補助收入減少所致。
- (二) 業務成本與費用：本年度業務成本與費用 14 億 4,268 萬 6 千元，較上年度預算數 15 億 1,080 萬 3 千元，減少 6,811 萬 7 千元，約 4.51%，主要係教學研究及訓輔成本減少所致。
- (三) 業務外收入：本年度業務外收入 7,098 萬 6 千元，較上年度預算數 6,424 萬 9 千元，增加 673 萬 7 千元，約 10.49%，主要係資產使用及權利金收入增加所致。
- (四) 業務外費用：本年度業務外費用 3,161 萬 5 千元，較上年度預算數 3,212 萬元，減少 50 萬 5 千元，約 1.57%，主要係雜項費用減少所致。
- (五) 業務總收支相抵後，短絀 1 億 6,451 萬 3 千元，較上年度預算數 1 億 9,413 萬 3 千元，計減少 2,962 萬元，約 15.26%。

# 臺北市立大學校務發展基金 業務計畫及預算概要

中華民國 111 年度

(六) 本年度及最近 5 年度收入、成本與費用及餘絀圖表，詳見圖二、三。

圖二

## 111 年度收入、成本與費用及短絀

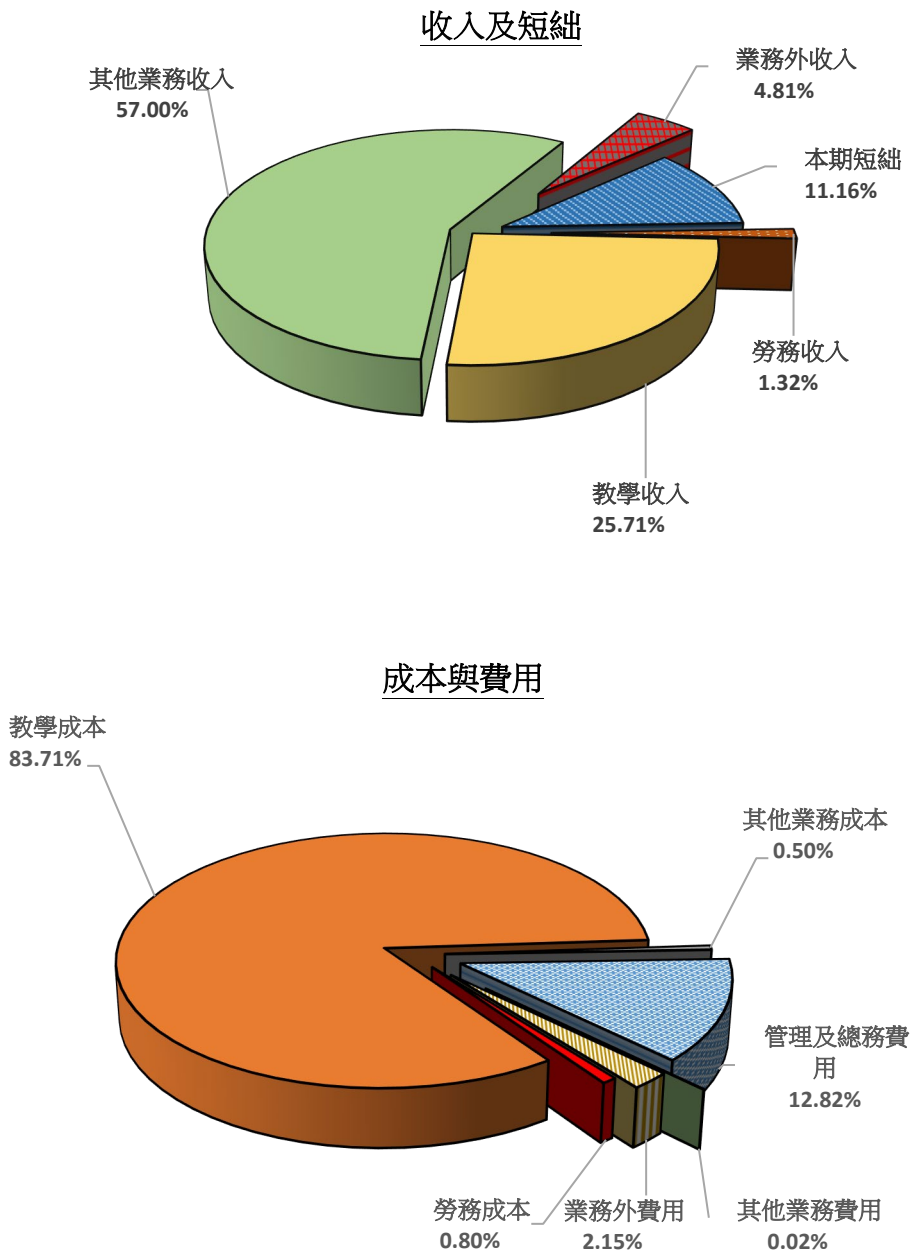

# 臺北市立大學校務發展基金 業務計畫及預算概要

中華民國 111 年度

單位：新臺幣千元

收入及短絀	111 年度預算	成本與費用	111 年度預算
收入及短絀合計	1,474,301	成本與費用合計	1,474,301
業務收入	1,238,802	業務成本與費用	1,442,686
勞務收入	19,472	勞務成本	11,810
教學收入	378,989	教學成本	1,234,088
其他業務收入	840,341	其他業務成本	7,404
業務外收入	70,986	管理及總務費用	189,040
本期短絀	164,513	其他業務費用	344
		業務外費用	31,615

圖三

## 最近 5 年收入與費用

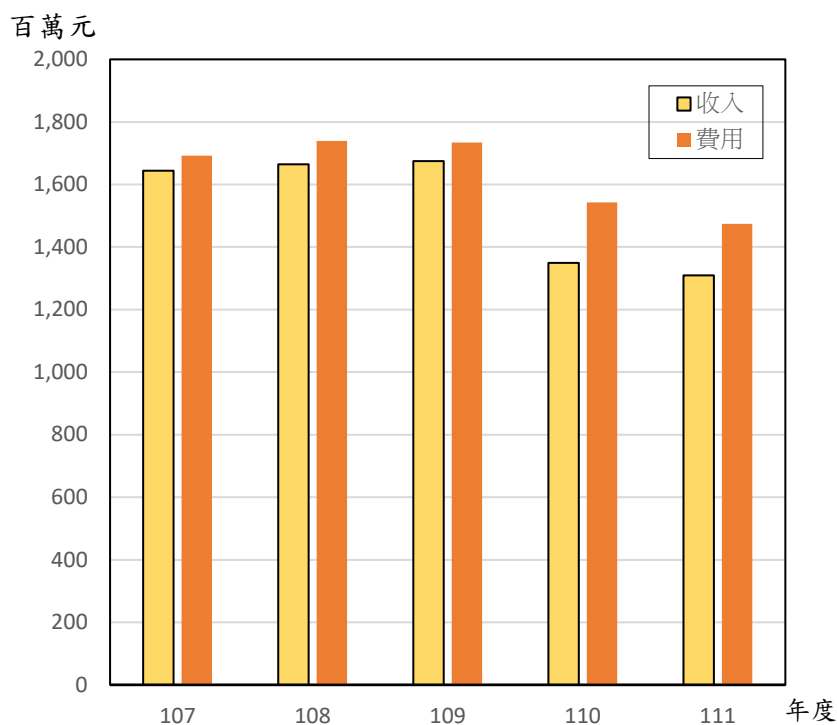

# 臺北市立大學校務發展基金

## 業務計畫及預算概要

中華民國 111 年度

單位：新臺幣千元

年度 \ 項目	107 年度決算	108 年度決算	109 年度決算	110 年度預算	111 年度預算
收入					
業務收入	1,576,592	1,590,126	1,621,331	1,284,541	1,238,802
業務外收入	67,877	74,278	53,716	64,249	70,986
收入合計	1,644,469	1,664,404	1,675,047	1,348,790	1,309,788
費用					
業務成本與費用	1,668,608	1,711,042	1,707,514	1,510,803	1,442,686
業務外費用	23,179	28,283	26,063	32,120	31,615
費用合計	1,691,787	1,739,325	1,733,577	1,542,923	1,474,301
本期賸餘(短絀)	-47,317	-74,921	-58,529	-194,133	-164,513

註：107 年度至 109 年度為審定決算數，110 年度為法定預算數。

二、餘絀撥補之預計：

- (一) 本年度短絀 1 億 6,451 萬 3 千元。
- (二) 前期待填補之短絀 3 億 7,553 萬 1 千元。
- (三) 本年度待填補短絀 5 億 4,004 萬 4 千元，留待以後年度處理。

三、現金流量之預計：

- (一) 預計業務活動之現金流入 1 億 1,732 萬 4 千元。
- (二) 預計投資活動之現金流出 1 億 4,395 萬 4 千元。
- (三) 預計籌資活動之現金流入 9,000 萬元。
- (四) 預計本期現金及約當現金淨增 6,337 萬元。
- (五) 期初現金及約當現金 27 億 7,733 萬 1 千元。
- (六) 預計期末現金及約當現金 28 億 4,070 萬 1 千元。



# 臺北市立大學校務發展基金

## 業務計畫及預算概要

中華民國 111 年度

### 四、補辦預算事項：

本基金以前年度預算執行期間，確因經營環境發生重大變遷或正常業務之確實需要，未及列入當年度預算，而依預算法第 88 條及臺北市各基金附屬單位預算執行要點規定，報經本府核准後，先行辦理，並於本年度補辦當年度預算者，計有下列項目：

#### 固定資產之建設改良擴充

##### (一)機械及設備

教育部補助辦理「109 年度身障招收及輔導經費」、「109 年度高等教育深耕計畫」、「110 年度臺北市立大學特殊教育中心輔導工作計畫」等，科技部補助辦理「國中小數學創客師資培育與成效」、「我國環境教育人員」職能分析、專業發展與培訓體系之研究—運用 iCAP 職能模式建構」、「108 年度藥錠色彩與形狀在促進慢性病藥物之功能辨識與功效聯想研究」、「超短脈衝渦漩向量光束之時空演化特性研究」等所需掃瞄器、紅外線熱影像智能溫度快篩系統等設備計 946 萬 1 千元，經本府於 109 年 9 月 26 日府授教綜字第 1093088479 號函、109 年 12 月 25 日府授教綜字第 1093117333 號函、110 年 3 月 30 日府授教綜字第 1103033569 號函及 110 年 6 月 17 日府授教綜字第 1103055006 號函核准，同意於 109 及 110 年度先行辦理，並於 111 年度補辦 109 及 110 年度預算。

##### (二)交通及運輸設備

教育部補助辦理「109 年高等教育深耕計畫」及科技部補助辦理「這靠譜嗎？臺灣數位音像表演藝術作品佈局之探究」等所需線上教學麥克風耳機組、錄音裝置等設備計 21 萬 5 千元，經本府於 109 年 12 月 25 日府授教綜字第 1093117333 號函及 110 年 6 月 17 日府授教綜字第 1103055006 號函核准，同意於 109 及 110 年度先行辦理，並於 111 年度補辦 109 及 110 年度預算。

# 臺北市立大學校務發展基金

## 業務計畫及預算概要

中華民國 111 年度

### (三) 什項設備

教育部補助辦理「109 年度高等教育深耕計畫」、「109 年度深耕基層棒球運動計畫資本門器材補助計畫」、「109 年度改善運動訓練環境計畫」等，科技部補助辦理「精準舉重金牌運動科學之路(重點主題運動科學訓練)」、「不同『棒與球擊打』條件對手部傷害與擊球表現之影響」等所需移動式冷暖氣機、球體飛行速度測試光閘等設備計 590 萬 1 千元，經本府於 109 年 9 月 26 日府授教綜字第 1093088479 號函、109 年 12 月 25 日府授教綜字第 1093117333 號函、110 年 3 月 30 日府授教綜字第 1103033569 號函及 110 年 6 月 17 日府授教綜字第 1103055006 號函核准，同意於 109 及 110 年度先行辦理，並於 111 年度補辦 109 及 110 年度預算。

# 臺北市立大學校務發展基金

## 業務計畫及預算概要

中華民國 111 年度

### 伍、其他重要說明

一、業務收支之估計基礎及計算方法：

(一) 各項收入及支出係依「臺北市市立大學校院校務發展基金收支保管及運用自治條例」資金來源及用途擬定。

(二) 成本估計基礎或計算方法：各項費用依實際需求推估。

二、本年度預算與上年度預算各項目增減之原因：

(一) 111 學年度學生人數，大學部 128 班，碩(博)士 112 班，共 240 班，學生人數 7,559 人，110 學年度學生人數，大學部 128 班，碩(博)士 113 班，共 241 班，學生人數 7,548 人(此人數包含大學部 1~4 年級、日間碩士班 1~2 年級、夜間碩士班 1~2 年級、博士班 1~4 年級及延修生之人數)。

(二) 員工人數增減之分析：(詳員工人數彙計表)

本年度教職員工人數 589 人，較上年度預算 581 人，增加 8 人。

(三) 銷售(營運)數量增減原因之分析：

1. 服務收入本年度預算數 937 萬 5 千元，較上年度預算數 937 萬 5 千元，無增減。
2. 演藝收入本年度預算數 24 萬 2 千元，較上年度預算數 22 萬 5 千元，增列 1 萬 7 千元。
3. 報名費收入本年度預算數 985 萬 5 千元，較上年度預算數 885 萬 5 千元，增列 100 萬元。
4. 學雜費收入本年度預算數 3 億 5,087 萬 8 千元，較上年度預算數 3 億 4,213 萬 4 千元，增列 874 萬 4 千元。
5. 學雜費減免本年度預算數 2,437 萬 9 千元，較上年度預算數 2,437 萬 9 千元，無增減。
6. 建教合作收入本年度預算數 2,249 萬元，較上年度預算數 1,124 萬 9 千元，增列 1,124 萬 1 千元。
7. 推廣教育收入本年度預算數 3,000 萬元，較上年度預算數 3,000 萬元，無增減。

# 臺北市立大學校務發展基金

## 業務計畫及預算概要

中華民國 111 年度

8. 學校教學研究補助收入本年度預算數 8 億 3,224 萬元，較上年度預算數 9 億 412 萬元 5 千元，減列 7,188 萬 5 千元。
9. 其他補助收入本年度預算數 810 萬 1 千元，較上年度預算數 295 萬 7 千元，增列 514 萬 4 千元。
10. 資產使用及權利金收入本年度預算數 6,812 萬 6 千元，較上年度預算數 6,131 萬 1 千元，增列 681 萬 5 千元。
11. 違規罰款收入本年度預算數 59 萬 6 千元，較上年度預算數 59 萬 6 千元，無增減。
12. 受贈收入本年度預算數 100 萬元，較上年度預算數 100 萬元，無增減。
13. 雜項收入本年度預算數 126 萬 4 千元，較上年度預算數 134 萬 2 千元，減列 7 萬 8 千元。

#### (四) 生產(營運)成本與單位售價或費(利)率比較增減原因之分析：

1. 用人費用本年度預算數 8 億 3,167 萬 6 千元，較上年度預算數 8 億 6,225 萬 4 千元，依業務需要核實減列 3,057 萬 8 千元。
2. 服務費用本年度預算數 2 億 3,186 萬 3 千元，較上年度預算數 2 億 5,091 萬 1 千元，依業務需要核實減列 1,904 萬 8 千元。
3. 材料及用品費本年度預算數 5,761 萬 5 千元，較上年度預算數 5,822 萬 5 千元，依業務需要核實減列 61 萬元。
4. 租金與利息本年度預算數 1,536 萬元，較上年度預算數 1,429 萬 7 千元，依業務需要核實增列 106 萬 3 千元。
5. 折舊、折耗及攤銷本年度預算數 2 億 8,701 萬 8 千元，較上年度預算數 3 億 650 萬 9 千元，依業務需要核實減列 1,949 萬 1 千元。
6. 稅捐與規費(強制費)本年度預算數 237 萬元，較上年度預算數 220 萬 2 千元，依業務需要核實增列 16 萬 8 千元。
7. 會費、捐助、補助、分攤、救助(濟)與交流活動費本年度預算數 3,814 萬 5 千元，較上年度預算數 3,802 萬 1 千元，依業務需要核實增列 12 萬 4 千元。
8. 其他本年度預算數 1,025 萬 4 千元，較上年度預算數 1,050 萬 4 千元，依業務需要核實減列 25 萬元。

# 臺北市立大學校務發展基金

## 補辦預算明細表

中華民國111年度

單位：新臺幣元

項 目	金 額	辦 理 年 度	說 明
合計	15,577,000		
固定資產之建設改良擴充	15,577,000		
機械及設備	7,009,000	109	
掃瞄器	12,000		109年12月25日府授教綜字第1093117333號函同意先行辦理，本項為教育部補助109年度身障招收及輔導經費。
紅外線熱影像智能溫度快篩系統	98,000		109年12月25日府授教綜字第1093117333號函同意先行辦理，本項為教育部補助該部協助大專校院因應嚴重特殊傳染性肺炎影響衝擊補助計畫。
印表機	14,000		109年12月25日府授教綜字第1093117333號函同意先行辦理，本項為教育部補助109年度身障招收及輔導經費。
筆記型電腦	75,000		109年9月26日府授教綜字第1093088479號函同意先行辦理，本項為教育部補助109年度臺北市立大學特殊教育中心輔導工作計畫，2部*每部37,500元。
筆記型電腦	25,000		109年12月25日府授教綜字第1093117333號函同意先行辦理，本項為教育部補助深化幼教系學生的幼兒學習評量能力之教學實踐。
筆記型電腦	46,000		109年9月26日府授教綜字第1093088479號函同意先行辦理，本項為教育部補助從歷史脈絡中看數學發展:數學史課程的開發與實踐研究。
筆記型電腦	67,000		109年12月25日府授教綜字第1093117333號函同意先行辦理，本項為教育部補助應用Python程式語言融入時間序列課程教學改進計畫。
筆記型電腦	42,000		109年12月25日府授教綜字第1093117333號函同意先行辦理，本項為教育部補助問題/專案導向大學數學教學之實踐與研究。
自動資料收集記錄器	35,000		109年12月25日府授教綜字第1093117333號函同意先行辦理，本項為科技部補助科普活動：捕捉山林裡的水精靈—捕霧網的製作與推廣(主題一)。
雨量量測傳感器	22,000		109年12月25日府授教綜字第1093117333號函同意先行辦理，本項為科技部補助科普活動：捕捉山林裡的水精靈—捕霧網的製作與推廣(主題一)，2臺*每臺11,000元。
筆記型電腦	38,000		109年12月25日府授教綜字第1093117333號函同意先行辦理，本項為科技部補助虛擬科技融入原住民地理科課程發展暨推廣計畫(水里商工)—子計畫三：教學資源平台與技術開發。
筆記型電腦	40,000		109年9月26日府授教綜字第1093088479號函同意先行辦理，本項為科技部補助華人文化中幼兒園教師角色探究：以幼兒觀點為例。
筆記型電腦	78,000		109年9月26日府授教綜字第1093088479號函同意先行辦理，本項為科技部補助班級氣氛與脈絡變項對學生數學情意和認知表現之影響-TIMSS2015資料分析與多層次方法比較。
桌上型電腦	36,000		109年9月26日府授教綜字第1093088479號函同意先行辦理，本項為科技部補助活化藝術教學：翻轉教室在大學攝影課堂之實踐探究。
3D無限智慧微型投影機	22,000		109年12月25日府授教綜字第1093117333號函同意先行辦理，本項為科技部補助校長正向教學視導實施對教師教學效能影響之研究。

# 臺北市立大學校務發展基金

## 補辦預算明細表

中華民國111年度

單位：新臺幣元

項 目	金 額	辦 理 年 度	說 明
筆記型電腦	39,000		109年12月25日府授教綜字第1093117333號函同意先行辦理，本項為科技部補助中小學校長素養導向領導之研究：指標建構、量表發展與實踐運用。
平板電腦	28,000		109年12月25日府授教綜字第1093117333號函同意先行辦理，本項為科技部補助108年度藥錠色彩與形狀在促進慢性病藥物之功能辨識與功效聯想研究。
筆記型電腦	30,000		109年9月26日府授教綜字第1093088479號函同意先行辦理，本項為科技部補助20世紀《木偶奇遇記》中譯本的翻譯策略與意識形態。
筆記型電腦	36,000		109年12月25日府授教綜字第1093117333號函同意先行辦理，本項為科技部補助外語學習者跨情境詞彙解義研究：統計學習或猜測學習。
平板電腦	35,000		109年12月25日府授教綜字第1093117333號函同意先行辦理，本項為科技部補助看見/看不見的書: 數位時代圖畫書的媒介物質性與書冊美學。
SSD中央處理器	43,000		109年12月25日府授教綜字第1093117333號函同意先行辦理，本項為科技部補助探究多模態教師寫作評論: 影音回饋及線上即時評語之影響。
奈米粒徑分析儀	600,000		109年9月26日府授教綜字第1093088479號函同意先行辦理，本項為科技部補助合成新型功能化無機-有機框架材料並應用於環境及生物感測技術。
堆疊式示波器	90,000		109年12月25日府授教綜字第1093117333號函同意先行辦理，本項為科技部補助可疊接型三相五階雙降壓變流器模組之設計及多層疊階高壓併網自主式控制。
電容式真空計	70,000		109年12月25日府授教綜字第1093117333號函同意先行辦理，本項為科技部補助含層狀過渡金屬硫族化合物之功能性光電極於太陽能燃料生產之應用。
伺服器	80,000		109年12月25日府授教綜字第1093117333號函同意先行辦理，本項為科技部補助遠距醫護資訊系統之安全管理機制。
伺服器	19,000		109年12月25日府授教綜字第1093117333號函同意先行辦理，本項為科技部補助安全式通訊環境下實體層編碼機制與密碼分析之研究。
硬碟	90,000		109年9月26日府授教綜字第1093088479號函同意先行辦理，本項為教育部補助該部協助大專校院因應嚴重特殊傳染性肺炎影響衝擊補助計畫，3個*每個30,000元。
筆記型電腦	38,000		109年12月25日府授教綜字第1093117333號函同意先行辦理，本項為科技部補助你會游泳嗎?我國大學生自我感知與真實能力對預防溺水之探討。
筆記型電腦	33,000		109年12月25日府授教綜字第1093117333號函同意先行辦理，本項為科技部補助探討高科技產業的公司治理與研發能力對組織績效之影響。
液壓式握力計	15,000		109年9月26日府授教綜字第1093088479號函同意先行辦理，本項為科技部補助比較長期肚皮舞、瑜珈及協同環形運動訓練對中高齡女性族群之體適能、系統性發炎與代謝適能之效益。
印表機	19,000		109年12月25日府授教綜字第1093117333號函同意先行辦理，本項為科技部補助職業久坐行為對員工健康風險與介入策略之研究。
掌上型雷射雕刻機	20,000		109年9月26日府授教綜字第1093088479號函同意先行辦理，本項為科技部補助精準舉重金牌運動科學之路(重點主題運動科學訓練)。

# 臺北市立大學校務發展基金

## 補辦預算明細表

中華民國111年度

單位：新臺幣元

項 目	金 額	辦 理 年 度	說 明
姿態分根處理器	22,000		109年9月26日府授教綜字第1093088479號函同意先行辦理，本項為科技部補助精準舉重金牌運動科學之路(重點主題運動科學訓練)。
熱流片校驗錶頭	17,000		109年9月26日府授教綜字第1093088479號函同意先行辦理，本項為科技部補助以空間型構及社群網絡分析方法探討都市規劃對社群關係之影響。
單槍投影機	36,000		109年9月26日府授教綜字第1093088479號函同意先行辦理，本項為教育部補助109年高等教育深耕計畫。
人員追蹤及建物熱環境影響觀測系統	283,000		109年9月26日府授教綜字第1093088479號函同意先行辦理，本項為科技部補助以空間型構及社群網絡分析方法探討都市規劃對社群關係之影響。
建物熱分布顯示儀	50,000		109年12月25日府授教綜字第1093117333號函同意先行辦理，本項為科技部補助氣候變遷下都市發展調適策略之研究-氣候變遷影響下之TOD都市設計原則研究。
筆記型電腦	50,000		109年12月25日府授教綜字第1093117333號函同意先行辦理，本項為科技部補助專案組合最佳化問題之有效率的線性轉換方法。
裁板機	14,000		109年9月26日府授教綜字第1093088479號函同意先行辦理，本項為教育部補助109年高等教育深耕計畫。
筆記型電腦	90,000		109年9月26日府授教綜字第1093088479號函同意先行辦理，本項為教育部補助109年高等教育深耕計畫，3部*每部30,000元。
低溫恆溫培養箱	75,000		109年9月26日府授教綜字第1093088479號函同意先行辦理，本項為教育部補助109年高等教育深耕計畫。
印刷滾筒	36,000		109年9月26日府授教綜字第1093088479號函同意先行辦理，本項為教育部補助109年高等教育深耕計畫。
數位學習平台儲存設備伺服器	1,060,000		109年9月26日府授教綜字第1093088479號函同意先行辦理，本項為教育部補助109年高等教育深耕計畫。
桌上型電腦	108,000		109年12月25日府授教綜字第1093117333號函同意先行辦理，本項為教育部補助109年高等教育深耕計畫，3部*每部36,000元。
筆記型電腦	158,000		109年12月25日府授教綜字第1093117333號函同意先行辦理，本項為教育部補助109年高等教育深耕計畫，5部*每部31,600元。
直立式中階1路繪圖工作站	100,000		109年12月25日府授教綜字第1093117333號函同意先行辦理，本項為教育部補助109年高等教育深耕計畫。
桌上型電腦	198,000		109年12月25日府授教綜字第1093117333號函同意先行辦理，本項為教育部補助109年高等教育深耕計畫，11部*每部18,000元。
數位相機	33,000		109年12月25日府授教綜字第1093117333號函同意先行辦理，本項為教育部補助109年高等教育深耕計畫，2臺*每臺16,500元。
筆記型電腦	84,000		109年12月25日府授教綜字第1093117333號函同意先行辦理，本項為教育部補助109年高等教育深耕計畫，3部*每部28,000元。
電動釘書機	34,000		109年12月25日府授教綜字第1093117333號函同意先行辦理，本項為教育部補助109年高等教育深耕計畫。
平板電腦	161,000		109年12月25日府授教綜字第1093117333號函同意先行辦理，本項為教育部補助109年高等教育深耕計畫，10部*每部16,100元。

# 臺北市立大學校務發展基金

## 補辦預算明細表

中華民國111年度

單位：新臺幣元

項 目	金 額	辦 理 年 度	說 明
筆記型電腦	59,000		109年12月25日府授教綜字第1093117333號函同意先行辦理，本項為教育部補助109年高等教育深耕計畫，2部*每部29,500元。
筆記型電腦	32,000		109年12月25日府授教綜字第1093117333號函同意先行辦理，本項為教育部補助109年高等教育深耕計畫。
數位攝影機	80,000		109年12月25日府授教綜字第1093117333號函同意先行辦理，本項為教育部補助109年高等教育深耕計畫，2臺*每臺40,000元。
試管振盪器	10,000		109年12月25日府授教綜字第1093117333號函同意先行辦理，本項為教育部補助109年高等教育深耕計畫。
單頻超音波清洗器	19,000		109年12月25日府授教綜字第1093117333號函同意先行辦理，本項為教育部補助109年高等教育深耕計畫。
恆溫水槽	20,000		109年12月25日府授教綜字第1093117333號函同意先行辦理，本項為教育部補助109年高等教育深耕計畫。
電阻的溫度係數實驗設備	80,000		109年12月25日府授教綜字第1093117333號函同意先行辦理，本項為教育部補助109年高等教育深耕計畫。
筆記型電腦	24,000		109年12月25日府授教綜字第1093117333號函同意先行辦理，本項為教育部補助109年高等教育深耕計畫。
管柱	31,000		109年12月25日府授教綜字第1093117333號函同意先行辦理，本項為教育部補助109年高等教育深耕計畫。
彩色印表機	52,000		109年12月25日府授教綜字第1093117333號函同意先行辦理，本項為教育部補助109年高等教育深耕計畫。
碎紙機	25,000		109年12月25日府授教綜字第1093117333號函同意先行辦理，本項為教育部補助109年高等教育深耕計畫。
空氣清淨機	40,000		109年12月25日府授教綜字第1093117333號函同意先行辦理，本項為教育部補助109年高等教育深耕計畫，2臺*每臺20,000元。
智慧型電視顯示器	49,000		109年12月25日府授教綜字第1093117333號函同意先行辦理，本項為教育部補助109年高等教育深耕計畫。
雲臺相機	19,000		109年12月25日府授教綜字第1093117333號函同意先行辦理，本項為教育部補助109年高等教育深耕計畫。
繪圖板	11,000		109年12月25日府授教綜字第1093117333號函同意先行辦理，本項為教育部補助109年高等教育深耕計畫。
觸控顯示器	116,000		109年12月25日府授教綜字第1093117333號函同意先行辦理，本項為教育部補助109年高等教育深耕計畫，2臺*每臺58,000元。
數位多功能講桌	174,000		109年12月25日府授教綜字第1093117333號函同意先行辦理，本項為教育部補助109年高等教育深耕計畫，2臺*每臺87,000元。
桌上型電腦	50,000		109年12月25日府授教綜字第1093117333號函同意先行辦理，本項為教育部補助109年高等教育深耕計畫，2部*每部25,000元。



# 臺北市立大學校務發展基金

## 補辦預算明細表

中華民國111年度

單位：新臺幣元

項 目	金 額	辦理 年度	說 明
平板電腦	61,000		109年12月25日府授教綜字第1093117333號函同意先行辦理，本項為教育部補助109年高等教育深耕計畫，2部*每部30,500元。
平板電腦	90,000		109年12月25日府授教綜字第1093117333號函同意先行辦理，本項為教育部補助109年高等教育深耕計畫，6部*每部15,000元。
筆記型電腦	52,000		109年12月25日府授教綜字第1093117333號函同意先行辦理，本項為教育部補助109年高等教育深耕計畫。
觸控中控主機	96,000		109年12月25日府授教綜字第1093117333號函同意先行辦理，本項為教育部補助109年高等教育深耕計畫，2部*每部48,000元。
健康雲設備組	60,000		109年12月25日府授教綜字第1093117333號函同意先行辦理，本項為教育部補助109年高等教育深耕計畫。
雙碟獨顯電腦	38,000		109年12月25日府授教綜字第1093117333號函同意先行辦理，本項為教育部補助109年高等教育深耕計畫，2部*每部19,000元。
監控主機	63,000		109年12月25日府授教綜字第1093117333號函同意先行辦理，本項為教育部補助109年高等教育深耕計畫，2部*每部31,500元。
紅外線攝影機	36,000		109年12月25日府授教綜字第1093117333號函同意先行辦理，本項為教育部補助109年高等教育深耕計畫，3臺*每臺12,000元。
VR專用高階電腦主機	70,000		109年12月25日府授教綜字第1093117333號函同意先行辦理，本項為教育部補助109年高等教育深耕計畫。
桌上型電腦	95,000		109年12月25日府授教綜字第1093117333號函同意先行辦理，本項為教育部補助109年高等教育深耕計畫。
液晶繪圖螢幕	13,000		109年12月25日府授教綜字第1093117333號函同意先行辦理，本項為教育部補助109年高等教育深耕計畫。
虛擬實境設備	47,000		109年12月25日府授教綜字第1093117333號函同意先行辦理，本項為教育部補助109年高等教育深耕計畫。
單眼相機	86,000		109年12月25日府授教綜字第1093117333號函同意先行辦理，本項為教育部補助109年高等教育深耕計畫，2臺*每臺43,000元。
相機	27,000		109年12月25日府授教綜字第1093117333號函同意先行辦理，本項為教育部補助109年高等教育深耕計畫。
雷雕機	41,000		109年12月25日府授教綜字第1093117333號函同意先行辦理，本項為教育部補助109年高等教育深耕計畫。
全景攝影機	70,000		109年12月25日府授教綜字第1093117333號函同意先行辦理，本項為教育部補助109年高等教育深耕計畫，7臺*每臺10,000元。
3D導覽製作系統設備	58,000		109年12月25日府授教綜字第1093117333號函同意先行辦理，本項為教育部補助109年高等教育深耕計畫。
單眼數位相機	45,000		109年12月25日府授教綜字第1093117333號函同意先行辦理，本項為教育部補助109年高等教育深耕計畫。

# 臺北市立大學校務發展基金

## 補辦預算明細表

中華民國111年度

單位：新臺幣元

項 目	金 額	辦理 年度	說 明
全景相機	59,000		109年12月25日府授教綜字第1093117333號函同意先行辦理，本項為教育部補助109年高等教育深耕計畫，2臺*每臺29,500元。
VR頭戴式顯示器	37,000		109年12月25日府授教綜字第1093117333號函同意先行辦理，本項為教育部補助109年高等教育深耕計畫。
運動攝影機	29,000		109年12月25日府授教綜字第1093117333號函同意先行辦理，本項為教育部補助109年高等教育深耕計畫。
行動微型投影機	12,000		109年12月25日府授教綜字第1093117333號函同意先行辦理，本項為教育部補助109年高等教育深耕計畫。
E化數位電子白板	18,000		109年12月25日府授教綜字第1093117333號函同意先行辦理，本項為教育部補助109年高等教育深耕計畫。
可攜式多用途電子互動白板	17,000		109年12月25日府授教綜字第1093117333號函同意先行辦理，本項為教育部補助109年高等教育深耕計畫。
落地式數位電子看板	17,000		109年12月25日府授教綜字第1093117333號函同意先行辦理，本項為教育部補助109年高等教育深耕計畫。
數位相機	25,000		109年12月25日府授教綜字第1093117333號函同意先行辦理，本項為教育部補助109年高等教育深耕計畫。
空氣清淨機	18,000		109年12月25日府授教綜字第1093117333號函同意先行辦理，本項為教育部補助109年高等教育深耕計畫。
空氣清淨機	11,000		109年12月25日府授教綜字第1093117333號函同意先行辦理，本項為教育部補助109年高等教育深耕計畫。
單槍投影機	45,000		109年12月25日府授教綜字第1093117333號函同意先行辦理，本項為教育部補助109年高等教育深耕計畫。
數位攝影機	57,000		109年12月25日府授教綜字第1093117333號函同意先行辦理，本項為教育部補助109年高等教育深耕計畫。
高階單眼相機	95,000		109年12月25日府授教綜字第1093117333號函同意先行辦理，本項為教育部補助109年高等教育深耕計畫。
雲臺相機	12,000		109年12月25日府授教綜字第1093117333號函同意先行辦理，本項為教育部補助109年高等教育深耕計畫。
全景相機	20,000		109年12月25日府授教綜字第1093117333號函同意先行辦理，本項為教育部補助109年高等教育深耕計畫。
變焦鏡頭	34,000		109年12月25日府授教綜字第1093117333號函同意先行辦理，本項為教育部補助109年高等教育深耕計畫。
空氣循環清淨機	20,000		109年9月26日府授教綜字第1093088479號函同意先行辦理，本項為教育部補助109年高等教育深耕計畫。
機械及設備	2,452,000	110	
落地式數位電子看板	24,000		110年6月17日府授教綜字第1103055006號函同意先行辦理，本項為教育部補助110年度大專校院招收及輔

# 臺北市立大學校務發展基金

## 補辦預算明細表

中華民國111年度

單位：新臺幣元

項 目	金 額	辦 理 年 度	說 明
			導身心障礙學生工作計畫經費。
筆記型電腦	75,000		110年6月17日府授教綜字第1103055006號函同意先行辦理，本項為教育部補助110年度臺北市立大學特殊教育中心輔導工作計畫，2部*每部37,500元。
筆記型電腦	30,000		110年6月17日府授教綜字第1103055006號函同意先行辦理，本項為教育部補助109年教學實踐研究計畫-階段式銜接課程方案對提升師資生教學能力研究。
筆記型電腦	49,000		110年6月17日府授教綜字第1103055006號函同意先行辦理，本項為教育部補助109年教學實踐研究計畫—桌上遊戲設計融入圖表與版式設計課程之跨域行動研究。
平板電腦	28,000		110年6月17日府授教綜字第1103055006號函同意先行辦理，本項為教育部補助109年教學實踐研究計畫—桌上遊戲設計融入圖表與版式設計課程之跨域行動研究。
超短焦雷射投影機	98,000		110年3月30日府授教綜字第1103033569號函同意先行辦理，本項為教育部補助109學年度教師專業發展-實踐方案，2臺*每臺49,000元。
液晶顯示器	59,000		110年6月17日府授教綜字第1103055006號函同意先行辦理，本項為教育部補助109學年度教師專業發展-實踐方案，2臺*每臺29,500元。
觸控顯示器	100,000		110年6月17日府授教綜字第1103055006號函同意先行辦理，本項為教育部補助109學年度教師專業發展-實踐方案。
中控系統	96,000		110年6月17日府授教綜字第1103055006號函同意先行辦理，本項為教育部補助109學年度教師專業發展-實踐方案，2組*每組48,000元。
平板電腦	30,000		110年6月17日府授教綜字第1103055006號函同意先行辦理，本項為教育部補助109年教學實踐計畫-社區品牌經營與行銷管理人才培力：以設計思考為教學工具。
印表機	19,000		110年3月30日府授教綜字第1103033569號函同意先行辦理，本項為科技部補助國中、小數學創客師資培育與成效。
筆記型電腦	40,000		110年3月30日府授教綜字第1103033569號函同意先行辦理，本項為科技部補助國中、小數學創客師資培育與成效。
桌上型電腦	29,000		110年3月30日府授教綜字第1103033569號函同意先行辦理，本項為科技部補助國中、小數學創客師資培育與成效。
平板電腦	45,000		110年6月17日府授教綜字第1103055006號函同意先行辦理，本項為科技部補助我國「環境教育人員」職能分析、專業發展與培訓體系之研究—運用iCAP職能模式建構。
相機	13,000		110年3月30日府授教綜字第1103033569號函同意先行辦理，本項為科技部補助108年度藥錠色彩與形狀在促進慢性病藥物之功能辨識與功效聯想研究。
平板電腦	35,000		110年3月30日府授教綜字第1103033569號函同意先行辦理，本項為科技部補助後911小說的藝術再現：科拉姆麥卡恩《讓偉大的世界旋轉》之研究。
筆記型電腦	77,000		110年3月30日府授教綜字第1103033569號函同意先行辦理，本項為科技部補助超短脈衝渦流向量光束之時空演化特性研究。

# 臺北市立大學校務發展基金

## 補辦預算明細表

中華民國111年度

單位：新臺幣元

項 目	金 額	辦 理 年 度	說 明
界面電位分析儀	700,000		110年6月17日府授教綜字第1103055006號函同意先行辦理，本項為科技部補助合成新型功能化無機-有機框架材料並應用於環境及生物感測技術。
高溫爐偵測流量計	92,000		110年6月17日府授教綜字第1103055006號函同意先行辦理，本項為科技部補助含層狀過渡金屬硫族化物之功能性光電極於太陽能燃料生產之應用。
電池筏式電容式真空計	83,000		110年6月17日府授教綜字第1103055006號函同意先行辦理，本項為科技部補助含層狀過渡金屬硫族化物之功能性光電極於太陽能燃料生產之應用。
氣體質量流量控制器	25,000		110年6月17日府授教綜字第1103055006號函同意先行辦理，本項為科技部補助含層狀過渡金屬硫族化物之功能性光電極於太陽能燃料生產之應用。
高階GPU記憶卡	56,000		110年3月30日府授教綜字第1103033569號函同意先行辦理，本項為科技部補助在無雨的快速公路上利用深度學習之YOLOv3和SSD進行24小時車輛偵測。
1U機架式2路伺服器	99,000		110年6月17日府授教綜字第1103055006號函同意先行辦理，本項為科技部補助遠距醫護資訊系統之安全管理機制。
筆記型電腦	57,000		110年6月17日府授教綜字第1103055006號函同意先行辦理，本項為科技部補助棒球球體耐用性系列研究。
相機	50,000		110年3月30日府授教綜字第1103033569號函同意先行辦理，本項為科技部補助氣候變遷下不同群體與社會資源之都市居民因應複合災害之個體韌性、風險認知與調適決策行為模式之分析。
筆記型電腦	65,000		110年6月17日府授教綜字第1103055006號函同意先行辦理，本項為科技部補助評估2017年部分負擔政策效果。
筆記型電腦	29,000		110年6月17日府授教綜字第1103055006號函同意先行辦理，本項為科技部補助氣候變遷下不同群體與社會資源之都市居民因應複合災害之個體韌性、風險認知與調適決策行為模式之分析。
平板電腦	18,000		110年6月17日府授教綜字第1103055006號函同意先行辦理，本項為科技部補助氣候變遷下不同群體與社會資源之都市居民因應複合災害之個體韌性、風險認知與調適決策行為模式之分析。
環境變化及人員行為改變觀測系統	248,000		110年3月30日府授教綜字第1103033569號函同意先行辦理，本項為科技部補助由傳統生態智慧觀點探討熱濕氣候區中建築及聚落之氣候設計策略與行為調適。
高清版物理環境監測縮時攝影相機組	23,000		110年3月30日府授教綜字第1103033569號函同意先行辦理，本項為科技部補助氣候變遷下都市發展調適策略之研究-氣候變遷影響下之TOD都市設計原則研究。
筆記型電腦	60,000		110年3月30日府授教綜字第1103033569號函同意先行辦理，本項為科技部補助品牌權益與購併目標年齡如何影響國際購併績效。
交通及運輸設備	201,000	109	
智慧型手機	42,000		109年12月25日府授教綜字第1093117333號函同意先行辦理，本項為科技部補助在無雨的快速公路上利用深度學習之YOLOv3和SSD進行24小時車輛偵測。
錄音設備組	97,000		109年12月25日府授教綜字第1093117333號函同意先行辦理，本項為教育部補助109年高等教育深耕計

# 臺北市立大學校務發展基金

## 補辦預算明細表

中華民國111年度

單位：新臺幣元

項 目	金 額	辦理年度	說 明
線上教學麥克風耳機組	11,000		畫。 109年12月25日府授教綜字第1093117333號函同意先行辦理，本項為教育部補助109年高等教育深耕計畫。
專業指向性麥克風	10,000		109年12月25日府授教綜字第1093117333號函同意先行辦理，本項為教育部補助109年高等教育深耕計畫。
單頻道超迷你手提式無線擴音機	10,000		109年12月25日府授教綜字第1093117333號函同意先行辦理，本項為教育部補助109年高等教育深耕計畫。
無線麥克風組	11,000		109年12月25日府授教綜字第1093117333號函同意先行辦理，本項為教育部補助109年高等教育深耕計畫。
藍牙擴音設備	20,000		109年12月25日府授教綜字第1093117333號函同意先行辦理，本項為教育部補助109年高等教育深耕計畫。
交通及運輸設備	14,000	110	
錄音裝置	14,000		110年6月17日府授教綜字第1103055006號函同意先行辦理，本項為科技部補助這靠譜嗎？臺灣數位音像表演藝術作品佈局之探究。
什項設備	4,500,000	109	
移動式冷暖氣機	13,000		109年9月26日府授教綜字第1093088479號函同意先行辦理，本項為教育部補助109年度身障招收及輔導經費。
電子書	558,000		109年12月25日府授教綜字第1093117333號函同意先行辦理，本項為教育部補助109年高等教育深耕計畫。
懸吊訓練系統	50,000		109年9月26日府授教綜字第1093088479號函同意先行辦理，本項為教育部體育署補助109年度深耕基層棒球運動計畫資本門器材補助計畫，5組*每組10,000元。
窗簾	426,000		109年12月25日府授教綜字第1093117333號函同意先行辦理，本項為教育部體育署補助109年度改善運動訓練環境計畫。
起跑架	71,000		109年12月25日府授教綜字第1093117333號函同意先行辦理，本項為教育部體育署補助109年度改善運動訓練環境計畫。
世界空手道聯盟認證比賽專用護具組	81,000		109年12月25日府授教綜字第1093117333號函同意先行辦理，本項為教育部體育署補助109年度改善運動訓練環境計畫。
橄欖球擒抱練習袋	86,000		109年12月25日府授教綜字第1093117333號函同意先行辦理，本項為教育部體育署補助109年度改善運動訓練環境計畫。
平板燈-雙燈組	32,000		109年12月25日府授教綜字第1093117333號函同意先行辦理，本項為教育部補助109年高等教育深耕計畫。
擴增實境頭盔	20,000		109年12月25日府授教綜字第1093117333號函同意先行辦理，本項為教育部補助109年高等教育深耕計畫。
防潮箱	10,000		109年12月25日府授教綜字第1093117333號函同意先行辦理，本項為教育部補助109年高等教育深耕計畫。

# 臺北市立大學校務發展基金

## 補辦預算明細表

中華民國111年度

單位：新臺幣元

項 目	金 額	辦 理 年 度	說 明
護貝機	10,000		109年12月25日府授教綜字第1093117333號函同意先行辦理，本項為教育部補助109年高等教育深耕計畫。
防潮箱	15,000		109年12月25日府授教綜字第1093117333號函同意先行辦理，本項為教育部補助109年高等教育深耕計畫。
鶴山獅	36,000		109年12月25日府授教綜字第1093117333號函同意先行辦理，本項為教育部補助109年高等教育深耕計畫。
飛輪健身車	58,000		109年12月25日府授教綜字第1093117333號函同意先行辦理，本項為教育部體育署補助109年度改善運動訓練環境計畫，2頭*每頭18,000元。
電腦跑步機	170,000		109年12月25日府授教綜字第1093117333號函同意先行辦理，本項為教育部體育署補助109年度改善運動訓練環境計畫。
擒抱袋	88,000		109年12月25日府授教綜字第1093117333號函同意先行辦理，本項為教育部體育署補助109年度改善運動訓練環境計畫，8個*每個11,000元。
空氣槍氣瓶	72,000		109年9月26日府授教綜字第1093088479號函同意先行辦理，本項為教育部體育署補助109年度改善運動訓練環境計畫，4支*每支18,000元。
認證起跑架	143,000		109年9月26日府授教綜字第1093088479號函同意先行辦理，本項為教育部體育署補助109年度改善運動訓練環境計畫。
雲端速度計時器	56,000		109年9月26日府授教綜字第1093088479號函同意先行辦理，本項為教育部體育署補助109年度改善運動訓練環境計畫。
射箭弓臂	84,000		109年12月25日府授教綜字第1093117333號函同意先行辦理，本項為教育部體育署補助109年度改善運動訓練環境計畫，3把*每把28,000元。
射擊競賽專用高壓氣瓶	174,000		109年12月25日府授教綜字第1093117333號函同意先行辦理，本項為教育部體育署補助109年度改善運動訓練環境計畫，10支*每支17,400元。
短距離訓練組力訓練儀	186,000		109年12月25日府授教綜字第1093117333號函同意先行辦理，本項為教育部體育署補助109年度改善運動訓練環境計畫，2臺*每臺93,000元。
VR眼動整合系統	425,000		109年9月26日府授教綜字第1093088479號函同意先行辦理，本項為教育部體育署補助109年度改善運動訓練環境計畫。
比賽弓臂	137,000		109年12月25日府授教綜字第1093117333號函同意先行辦理，本項為教育部體育署補助109年度改善運動訓練環境計畫。
空手道比賽專用護具組	354,000		109年9月26日府授教綜字第1093088479號函同意先行辦理，本項為教育部體育署補助109年度改善運動訓練環境計畫，30組*每組11,800元。
專用電腦跑步機	170,000		109年12月25日府授教綜字第1093117333號函同意先行辦理，本項為教育部體育署補助109年度改善運動訓練環境計畫。
全身式肌肉散骨模型	35,000		109年9月26日府授教綜字第1093088479號函同意先行辦理，本項為科技部補助比較長期肚皮舞、瑜珈及協同環形運動訓練對中高齡女性族群之體適能、系統性發炎與代謝適能之效益。
可調速和角度揮擊機	150,000		109年9月26日府授教綜字第1093088479號函同意先行辦理，本項為科技部補助棒球球體耐用性系列研

# 臺北市立大學校務發展基金

## 補辦預算明細表

中華民國111年度

單位：新臺幣元

項 目	金 額	辦 理 年 度	說 明
舉重測力平台	389,000		究。 109年9月26日府授教綜字第1093088479號函同意先行辦理，本項為科技部補助精準舉重金牌運動科學之路(重點主題運動科學訓練)。
教學收納組	90,000		109年12月25日府授教綜字第1093117333號函同意先行辦理，本項為教育部補助109年高等教育深耕計畫。
教學展示架	43,000		109年12月25日府授教綜字第1093117333號函同意先行辦理，本項為教育部補助109年高等教育深耕計畫。
沙發組	18,000		109年12月25日府授教綜字第1093117333號函同意先行辦理，本項為教育部補助109年高等教育深耕計畫。
電動升降式移動架	40,000		109年12月25日府授教綜字第1093117333號函同意先行辦理，本項為教育部補助109年高等教育深耕計畫。
教學用品收納櫃	19,000		109年12月25日府授教綜字第1093117333號函同意先行辦理，本項為教育部補助109年高等教育深耕計畫。
教學展示櫃	75,000		109年12月25日府授教綜字第1093117333號函同意先行辦理，本項為教育部補助109年高等教育深耕計畫，6座*每座12,500元。
七抽櫃	13,000		109年12月25日府授教綜字第1093117333號函同意先行辦理，本項為教育部補助109年高等教育深耕計畫。
除濕機	34,000		109年12月25日府授教綜字第1093117333號函同意先行辦理，本項為教育部補助109年高等教育深耕計畫，2臺*每臺17,000元。
電子防潮箱	11,000		109年12月25日府授教綜字第1093117333號函同意先行辦理，本項為教育部補助109年高等教育深耕計畫。
工具椅櫃	26,000		109年12月25日府授教綜字第1093117333號函同意先行辦理，本項為教育部補助109年高等教育深耕計畫。
相機穩定器跟焦組	16,000		109年12月25日府授教綜字第1093117333號函同意先行辦理，本項為教育部補助109年高等教育深耕計畫。
外接式閃光燈	16,000		109年12月25日府授教綜字第1093117333號函同意先行辦理，本項為教育部補助109年高等教育深耕計畫。
什項設備	1,401,000	110	
抗摔平台	77,000		110年3月30日府授教綜字第1103033569號函同意先行辦理，本項為科技部補助精準舉重金牌運動科學之路(重點主題運動科學訓練)。
舉重台鐵框加工	38,000		110年3月30日府授教綜字第1103033569號函同意先行辦理，本項為科技部補助精準舉重金牌運動科學之路(重點主題運動科學訓練)。
特製硬質木材	86,000		110年3月30日府授教綜字第1103033569號函同意先行辦理，本項為科技部補助精準舉重金牌運動科學之路(重點主題運動科學訓練)。
球體飛行速度測試光閘	200,000		110年6月17日府授教綜字第1103055006號函同意先行辦理，本項為科技部補助不同『棒與球擊打』條件

# 臺北市立大學校務發展基金

## 補辦預算明細表

中華民國111年度

單位：新臺幣元

項 目	金 額	辦 理 年 度	說 明
時空逆行訓練智慧鏡	1,000,000		對手部傷害與擊球表現之影響。 110年6月17日府授教綜字第1103055006號函同意先行辦理，本項為科技部補助精準舉重金牌運動科學之路(重點主題運動科學訓練)。

備註：各基金依預算法第88條規定補辦預算，應確係不及編入年度預算，且因經營環境發生重大變遷或正常業務（含執行中央補助款項目）之確實需要，並經主管機關核轉本府核准先行辦理者；不具急迫性之事項，仍應儘可能納入預算辦理。



本 頁 空 白

# 臺北市立大學校務發展基金

## 收支餘絀預計表

中華民國111年度

單位：新臺幣千元

前年度決算數		科 目	本年度預算數				上年度預算數		比較增減（-）	
金 額	%		合 計	%	本府補助收入及學雜費等收入	5項自籌收入	金 額	%	金 額	%
1,621,331	100.00	業務收入	1,238,802	100.00	1,177,405	61,397	1,284,541	100.00	-45,739	-3.56
14,360	0.89	勞務收入	19,472	1.58	10,565	8,907	18,455	1.44	1,017	5.51
3,939	0.25	服務收入	9,375	0.76	468	8,907	9,375	0.73	0	0.00
186	0.01	演藝收入	242	0.02	242		225	0.02	17	7.56
10,234	0.63	報名費收入	9,855	0.80	9,855		8,855	0.69	1,000	11.29
595,868	36.75	教學收入	378,989	30.59	326,499	52,490	359,004	27.95	19,985	5.57
353,542	21.81	學雜費收入	350,878	28.32	350,878		342,134	26.63	8,744	2.56
23,753	1.47	學雜費減免	24,379	1.97	24,379		24,379	1.90	0	0.00
237,436	14.64	建教合作收入	22,490	1.82		22,490	11,249	0.88	11,241	99.93
28,643	1.77	推廣教育收入	30,000	2.42		30,000	30,000	2.34	0	0.00
8	0.00	租金及權利金收入								
8	0.00	權利金收入								
1,011,096	62.36	其他業務收入	840,341	67.83	840,341		907,082	70.61	-66,741	-7.36
904,125	55.76	學校教學研究補助收入	832,240	67.18	832,240		904,125	70.38	-71,885	-7.95
106,971	6.60	其他補助收入	8,101	0.65	8,101		2,957	0.23	5,144	173.96
1,707,514	105.32	業務成本與費用	1,442,686	116.46	1,372,693	69,993	1,510,803	117.61	-68,117	-4.51
9,399	0.58	勞務成本	11,810	0.95	6,379	5,431	11,810	0.92	0	0.00
2,714	0.17	服務成本	5,431	0.44		5,431	5,431	0.42	0	0.00
6,685	0.41	試務成本	6,379	0.51	6,379		6,379	0.50	0	0.00
1,526,825	94.17	教學成本	1,234,088	99.62	1,176,446	57,642	1,304,207	101.53	-70,119	-5.38
1,270,529	78.36	教學研究及訓輔成本	1,191,570	96.19	1,176,446	15,124	1,272,806	99.09	-81,236	-6.38
236,227	14.57	建教合作成本	22,490	1.81		22,490	11,249	0.87	11,241	99.93
20,069	1.24	推廣教育成本	20,028	1.62		20,028	20,152	1.57	-124	-0.62
8,585	0.53	其他業務成本	7,404	0.60	7,404		10,434	0.81	-3,030	-29.04
8,585	0.53	學生公費及獎勵金	7,404	0.60	7,404		10,434	0.81	-3,030	-29.04
162,460	10.02	管理及總務費用	189,040	15.26	182,120	6,920	184,008	14.32	5,032	2.73
162,460	10.02	管理費用及總務費用	189,040	15.26	182,120	6,920	184,008	14.32	5,032	2.73
245	0.02	其他業務費用	344	0.03	344		344	0.03	0	0.00
245	0.02	雜項業務費用	344	0.03	344		344	0.03	0	0.00

# 臺北市立大學校務發展基金

## 收支餘絀預計表

中華民國111年度

單位：新臺幣千元

前年度決算數		科 目	本年度預算數				上年度預算數		比較增減（-）	
金 額	%		合 計	%	本府補助收 入及學雜費 等收入	5項自籌 收入	金 額	%	金 額	%
-86,183	-5.32	業務賸餘（短絀）	-203,884	-16.46	-195,288	-8,596	-226,262	-17.61	22,378	-9.89
53,716	3.32	業務外收入	70,986	5.73	1,860	69,126	64,249	5.00	6,737	10.49
0	0.00	財務收入								
0	0.00	利息收入								
53,716	3.32	其他業務外收入	70,986	5.73	1,860	69,126	64,249	5.00	6,737	10.49
47,098	2.90	資產使用及權利 金收入	68,126	5.50		68,126	61,311	4.77	6,815	11.12
1,258	0.08	違規罰款收入	596	0.05	596		596	0.05	0	0.00
599	0.04	受贈收入	1,000	0.08		1,000	1,000	0.08	0	0.00
4,761	0.30	雜項收入	1,264	0.10	1,264		1,342	0.10	-78	-5.81
26,063	1.61	業務外費用	31,615	2.55		31,615	32,120	2.50	-505	-1.57
26,063	1.61	其他業務外費用	31,615	2.55		31,615	32,120	2.50	-505	-1.57
328	0.02	財產交易短絀								
25,735	1.59	雜項費用	31,615	2.55		31,615	32,120	2.50	-505	-1.57
27,653	1.71	業務外賸餘（短絀）	39,371	3.18	1,860	37,511	32,129	2.50	7,242	22.54
-58,529	-3.61	本期賸餘（短絀）	-164,513	-13.28	-193,428	28,915	-194,133	-15.11	29,620	-15.26

註：1.前年度決算數為審定決算數；上年度預算數為法定預算數。

2.百分比及前年度決算數細數之和與總數或略有出入，係四捨五入關係，以下各表同。

3.為應業務需要，將成本與費用重新劃歸，隨同調整「教學研究及訓輔成本」及「學生公費及獎勵金」上年度預算數及前年度決算數，俾有相同比較基礎。

# 臺北市立大學校務發展基金

## 餘絀撥補預計表

中華民國111年度

單位：新臺幣千元

項 目	本年度預算數		說 明
	金 額	%	
短絀之部	540,044	100.00	
本期短絀	164,513	30.46	
前期待填補之短絀	375,531	69.54	
待填補之短絀	540,044	100.00	

# 臺北市立大學校務發展基金

## 現金流量預計表

中華民國111年度

單位：新臺幣千元

項 目	預算數	說 明
業務活動之現金流量		
本期賸餘(短絀)	-164,513	
未計利息股利之本期賸餘(短絀)	-164,513	
調整項目	281,837	
折舊、減損及折耗	243,227	固定資產提列折舊(詳第189頁)。
攤銷	43,791	電腦軟體及遞延費用提列攤銷(詳第100-101頁)。
其他	-5,181	沖轉遞延收入之數(詳第52頁)。
未計利息股利之現金流入(流出)	117,324	
業務活動之淨現金流入(流出)	117,324	
投資活動之現金流量		
減少不動產、廠房及設備、礦產資源	311	出售報廢資產設備(詳第156頁)。
增加不動產、廠房及設備、礦產資源	-128,361	增加固定資產(詳第140-151頁)。
增加無形資產及其他資產	-15,904	購置無形資產525萬8千元(詳第152頁)，遞延費用1,064萬6千元(詳第153-155頁)。
投資活動之淨現金流入(流出)	-143,954	
籌資活動之現金流量		
增加基金、公積及填補短絀	90,000	
籌資活動之淨現金流入(流出)	90,000	本府增撥基金之數(詳第157頁)。
現金及約當現金之淨增(淨減)	63,370	
期初現金及約當現金	2,777,331	
期末現金及約當現金	2,840,701	

註：本表係採現金及約當現金基礎，包括現金及自投資日起3個月內到期或清償之債權證券。

臺北市立大學校務發展基金  
現金流量預計表補充說明

中華民國 111 年度

本表不影響現金流量之投資與籌資活動計有 1 項：

1. 提列代管資產折舊 1,441萬 3 千元，應付代管資產轉列受贈公積 1,441 萬 3 千元。

本 頁 空 白

# 臺北市立大學校務發展基金

## 服務收入明細表

中華民國111年度

單位：新臺幣元

科 目	單 位	本 年 度 預 算 數			說 明
		數 量	單 價	金 額	
合計				9,375,000	
服務收入				9,375,000	較上年度預算數9,375,000元，無增減。
	年	1	6,757,000	6,757,000	常泳會員及泳訓班收入。
	年	1	950,000	950,000	學生游泳池清潔費收入。
	人、學分、學 期	20x10x2	3,000	1,200,000	校長培育班收入。
	人	60	800	48,000	暑期泳訓班收入(普通票60人，每人800元)。
	人	600	700	420,000	暑期泳訓班收入(學生票600人，每人700元)。



# 臺北市立大學校務發展基金

## 演藝收入明細表

中華民國111年度

單位：新臺幣元

科 目	單位	本 年 度 預 算 數			說 明
		數量	單價	金 額	
合計				242,000	
演藝收入				242,000	較上年度預算數225,000元，增加17,000元。 音樂會票券收入。 舞蹈系公演門票收入。 運動藝術學系年度公演售票收入。
	場	2	24,179	48,358	
	年	1	153,642	153,642	
	人次	400	100	40,000	

# 臺北市立大學校務發展基金

## 報名費收入明細表

中華民國111年度

單位：新臺幣元

科 目	單 位	本 年 度 預 算 數			說 明
		數 量	單 價	金 額	
合計				9,855,000	
報名費收入				9,855,000	較上年度預算數8,855,000元，增加1,000,000元。
	人	56	2,500	140,000	博士班招生考試報名費收入。
	人	1,250	1,600	2,000,000	日間碩士班招生考試報名費收入。
	人	600	2,000	1,200,000	日間碩士班暨博士班推薦甄選報名費收入。
	人	800	1,600	1,280,000	在職進修碩士班(含教學碩士學位班)招生考試報名費收入。
	人	1,344	1,800	2,419,200	大學單獨招生(含運動績優學生單獨招生)考試報名費收入。
	人	1,500	1,200	1,800,000	大學學士班新生各管道入學報名費收入。
	人	584	1,200	700,800	大學部轉學考試報名費收入。
	人	350	900	315,000	師培中心學程甄試報名費收入。

# 臺北市立大學校務發展基金

## 學雜費收入明細表

中華民國111年度

單位：新臺幣元

科 目	單 位	本 年 度 預 算 數			說 明
		數 量	單 價	金 額	
合計				350,878,000	
學雜費收入				350,878,000	較上年度預算數342,134,000元，增加8,744,000元。
	人、學期	1,508x2	20,200	60,923,200	大學部文法科系自費生學雜費。
	人、學期	1,180x2	23,500	55,460,000	大學部理工科系自費生學雜費。
	人、學期	1,764x2	22,721	80,159,688	大學部體育學院自費生學雜費(含舞蹈學系、體育學系)。
	人、學期	372x2	24,000	17,856,000	大學部市政管理學院自費生學雜費。
	學分	8,230	1,300	10,699,000	碩士班文法、理工科系學生學分費。
	學分	4,720	1,340	6,324,800	碩士班市政管理學院、體育學院學生學分費(含舞蹈學系、體育學系)。
	人、學期	305x2	9,100	5,551,000	碩士班文法科系學生學雜費。
	人、學期	244x2	10,500	5,124,000	碩士班理工科系學生雜費。
	人、學期	314x2	10,282	6,457,096	碩士班市政管理學院、體育學院學生雜費(含舞蹈學系、體育學系)。
	人次	422	13,500	5,697,000	碩士班論文指導費。
	學分	842	1,300	1,094,600	教育學系、中國語文系、教育行政與評鑑研究所博士班學分費。
	人、學期	91x2	9,100	1,656,200	教育學系、中國語文系、教育行政與評鑑研究所博士班學雜費。
	學分	298	1,340	399,320	運動學科研究所、競技運動訓練研究所博士班學分費。
	人、學期	29x2	10,282	596,356	運動學科研究所、競技運動訓練研究所博士班學雜費。
	人次	30	17,500	525,000	博士班論文指導費。
	人	556x2	10,282	11,433,584	日間碩士班延修生學雜費。
	人	102x2	10,282	2,097,528	日間博士班延修生學雜費。
	人	300x2	6,000	3,600,000	在職進修專班延修生學雜費。
	人次	407	16,000	6,512,000	在職進修學生論文指導費。

# 臺北市立大學校務發展基金

## 學雜費收入明細表

中華民國111年度

單位：新臺幣元

科 目	單 位	本 年 度 預 算 數			說 明
		數 量	單 價	金 額	
	學分	11,810	3,000	35,430,000	夜間碩士學位班、在職進修專班學分費。
	人、學期	794x2	12,000	19,056,000	夜間碩士學位班、在職進修專班學雜費。
	人、學期	192x2	8,000	3,072,000	大學部學生主修音樂個別指導費。
	人、學期	96x2	4,000	768,000	大學部學生演奏唱選修音樂個別指導費。
	人、學期	23x2	16,000	736,000	音樂碩士在職專班個別指導費。
	人、學期	40x2	9,900	792,000	研究生主修音樂個別指導費。
	人、學期、學分	449x1x8	850	3,053,200	學費學分費-109學年度第2學期(教育學程學分費)。
	人、學期、學分	655x1x8	850	4,454,000	學費學分費-110學年度第1學期(教育學程學分費)。
	人	270	5,000	1,350,000	學費學分費—學生教育實習費收入。
	年	1	428	428	配合預算編列至千元，增列進位數428元。

# 臺北市立大學校務發展基金

## 學雜費減免明細表

中華民國111年度

單位：新臺幣元

科 目	單位	本 年 度 預 算 數			說 明
		數量	單價	金 額	
合計				24,379,000	
學雜費減免				24,379,000	較上年度預算數 24,379,000元，無增減。
	年	1	135,913	135,913	軍公教遺族減免學雜費。
	年	1	5,532,685	5,532,685	身心障礙學生及身心障礙人士子女減免學雜費。
	年	1	1,691,335	1,691,335	中低收入戶學生減免學雜費。
	年	1	10,796,818	10,796,818	原住民學生減免學雜費。
	年	1	270,018	270,018	特殊境遇婦女子女減免學雜費。
	年	1	1,700,000	1,700,000	弱勢學生共同助學減免學雜費。
	年	1	4,252,231	4,252,231	低收入戶學生減免學雜費。

# 臺北市立大學校務發展基金

## 建教合作收入明細表

中華民國111年度

單位：新臺幣元

科 目	單位	本 年 度 預 算 數			說 明
		數量	單價	金 額	
合計				22,490,000	
建教合作收入				22,490,000	較上年度預算數 11,249,000元，增加 11,241,000元。 科技部等機關委辦計畫 收入。
	年	1	22,490,000	22,490,000	

# 臺北市立大學校務發展基金

## 推廣教育收入明細表

中華民國111年度

單位：新臺幣元

科 目	單 位	本 年 度 預 算 數			說 明
		數 量	單 價	金 額	
合計				30,000,000	
推廣教育收入				30,000,000	較上年度預算數30,000,000元，無增減。
	人、學分	800x1	3,000	2,400,000	推廣教育學分班平均碩士學分費。
	人、學分	500x1	2,250	1,125,000	推廣教育學分班平均學士學分費。
	人、學分	8,825x1	3,000	26,475,000	推廣教育非學分班平均研習班學費。

臺北市立大學校務發展基金  
學校教學研究補助收入明細表

中華民國111年度

單位：新臺幣元

科 目	單位	本 年 度 預 算 數			說 明
		數量	單價	金 額	
合計				832,240,000	
學校教學研究補助收入	年	1	832,240,000	832,240,000	較上年度預算數904,125,000元，減少71,885,000元。 市府補助款。



# 臺北市立大學校務發展基金

## 其他補助收入明細表

中華民國111年度

單位：新臺幣元

科 目	單 位	本 年 度 預 算 數			說 明
		數 量	單 價	金 額	
合計				8,101,000	
其他補助收入				8,101,000	較上年度預算數2,957,000元，增加5,144,000元。
	年	1	5,180,287	5,180,287	依企業會計準則公報第21號「政府補助及政府補助有關資產購置及建造等款項，於收受款項時帳列遞延收入，再按其估計耐用年限分年轉列其他補助收入。
	年、人	1x2	380,000	760,000	教育部補助大專校院聘用專任專業輔導人力計畫（新增）。
	年、人	1x4	540,000	2,160,000	教育部補助大專校院招收及輔導身心障礙學生工作計畫（新增）。
	年	1	713	713	配合預算編列至千元，增列進位數713元。

# 臺北市立大學校務發展基金

## 資產使用及權利金收入明細表

中華民國111年度

單位：新臺幣元

科 目	單 位	本 年 度 預 算 數			說 明
		數 量	單 價	金 額	
合計				68,126,000	
資產使用及權利金收入				68,126,000	較上年度預算數61,311,000元，增加6,815,000元。
	月	12	163,000	1,956,000	學生餐廳場地使用費收入(博愛校區)。
	年	1	54,000	54,000	郵局自動櫃員機場地使用費收入(博愛及天母校區)。
	年	1	30,000	30,000	圖書館影印機場地使用費收入。
	年	1	3,500,000	3,500,000	中正堂禮堂、會議室及一般教室等場地使用費收入。
	人	1,000	9,000	9,000,000	學生住宿費收入(博愛校區)。
	年	1	450,000	450,000	學生住宿電費收入(博愛校區)。
	年	1	900,000	900,000	場地出借電費收入(博愛校區)。
	年	1	150,000	150,000	學生宿舍烘洗衣機及販賣機場地租借收入。
	年	1	1,000,000	1,000,000	停車費收入(博愛校區)。
	人	200	1,250	250,000	學生寒假住宿費收入(博愛校區)。
	人	200	2,250	450,000	學生暑假住宿費收入(博愛校區)。
	人	80	18,000	1,440,000	學生住宿費收入(4人房)(天母校區)。
	人	420	15,000	6,300,000	學生住宿費收入(6人房)(天母校區)。
	人	220	2,000	440,000	學生住宿費收入(寒假住宿)(天母校區)。
	人	220	4,000	880,000	學生住宿費收入(暑假住宿)(天母校區)。
	月	12	1,968,900	23,626,800	地下停車場場地使用收入(天母校區)。
	月	12	51,000	612,000	販賣機場地使用收入(天母校區)。
	年	1	12,000,000	12,000,000	體育館、詩欣館場地使用收入。
	月	12	5,000	60,000	鴻坦樓、行政與科資大樓教室、會議廳場地使用收入。
	年	1	750,000	750,000	學生宿舍電費收入(天母校區)。
	人	30	3,000	90,000	學生寒假住宿費收入(國

臺北市立大學校務發展基金  
資產使用及權利金收入明細表

中華民國111年度

單位：新臺幣元

科 目	單 位	本 年 度 預 算 數			說 明
		數 量	單 價	金 額	
	人	30	6,600	198,000	際學生宿舍)。
	年	1	120,000	120,000	學生暑假住宿費收入(國際學生宿舍)。
	年	1	3,591,000	3,591,000	洗衣機、販賣機水電費收入(博愛校區)。
	年	1	230,000	230,000	學生住宿費收入(國際學生宿舍)。
	年	1	24,000	24,000	學生宿舍電費收入(國際學生宿舍)。
	年	1	24,000	24,000	郵局設置I郵箱場地使用收入(博愛及天母校區)。
	年	1	200	200	電動機車電池交換站場地使用收入(博愛校區)(新增)。
					配合預算編列至千元，增列進位數200元。

# 臺北市立大學校務發展基金

## 違規罰款收入明細表

中華民國111年度

單位：新臺幣元

科 目	單 位	本 年 度 預 算 數			說 明
		數 量	單 價	金 額	
合計				596,000	
違規罰款收入				596,000	較上年度預算數596,000元，無增減。 採購案件違約罰款。 工程逾期罰款等收入。 借書逾期罰款收入。
	年	1	120,000	120,000	
	年	1	210,000	210,000	
	年	1	266,000	266,000	

# 臺北市立大學校務發展基金

## 受贈收入明細表

中華民國111年度

單位：新臺幣元

科 目	單 位	本 年 度 預 算 數			說 明
		數 量	單 價	金 額	
合計				1,000,000	
受贈收入				1,000,000	較上年度預算數1,000,000元，無增減。
	學期	2	500,000	1,000,000	各項捐贈、受贈獎學金收入。

# 臺北市立大學校務發展基金

## 雜項收入明細表

中華民國111年度

單位：新臺幣元

科 目	單位	本 年 度 預 算 數			說 明
		數量	單價	金 額	
合計				1,264,000	
雜項收入				1,264,000	較上年度預算數1,342,000元，減少78,000元。
	年	1	60,000	60,000	資料書刊費收入(招標案圖說費)(天母校區)。
	年	1	814,000	814,000	國際學生證收入。
	年	1	150,000	150,000	成績單工本費。
	年	1	40,000	40,000	借書證年費收入。
	年	1	200,000	200,000	財產報廢拍賣收入。

科 目 及 運 項 目	單位	本年度預算數				
		數量	平均單位 成本(元)	金額		
				合計	本府補助收 入及學雜費 等收入	5項自籌收入
合 計	月	12	452,583.33	5,431,000		5,431,000
用人費用				290,000		290,000
超時工作報酬				290,000		290,000
加班費				290,000		290,000
	年	1	199,600	199,600		199,600
	年	1	90,400	90,400		90,400
服務費用				4,301,000		4,301,000
水電費				254,800		254,800
工作場所電費	年	1	196,000	196,000		196,000
工作場所水費	年	1	58,800	58,800		58,800
旅運費				1,200		1,200
其他旅運費	年	1	1,200	1,200		1,200
印刷裝訂與廣告費				10,841		10,841
印刷及裝訂費	年	1	4,841	4,841		4,841
廣(公)告費	年	1	6,000	6,000		6,000
修理保養及保固費				335,000		335,000
一般房屋修護費	年	1	335,000	335,000		335,000
保險費				98,000		98,000
一般房屋保險費	年	1	8,000	8,000		8,000
其他保險費	年	1	90,000	90,000		90,000
一般服務費				1,375,905		1,375,905
計時與計件人員酬金				1,247,315		1,247,315
	小時	3,693	180	664,740		664,740
	小時	3,050	160	488,000		488,000
	小時	430	160	68,800		68,800
	年	1	25,775	25,775		25,775
體育活動費	年	1	128,590	128,590		128,590

# 校務發展基金

## 明細表

111年度

單位：新臺幣元

上年度預算數			前年度決算數			說 明
數量	平均單位 成本(元)	金額	數量	平均單位 成本(元)	金額	
12	452,583.33	5,431,000	12	226,166.58	2,713,999	較上年度預算數324,000元，減少34,000元。 教職員常年泳訓加班費。 技工、工友等常年泳訓加班費。 較上年度預算數254,800元，無增減。 常年泳訓電費。 常年泳訓水費。 較上年度預算數1,200元，無增減。 校長培育班教師授課交通費。 較上年度預算數10,841元，無增減。 校長培育班授課講座海報、上課講義印製費。 常年泳訓廣告費。 較上年度預算數335,000元，無增減。 常年泳訓場地維護費。 較上年度預算數108,000元，減少10,000元。 常年泳訓場地保險費。 常年泳訓學員及救生員保險費。 較上年度預算數1,675,081元，減少299,176元。 常年泳訓救生員工讀生費用。 常年泳訓櫃檯工讀生費用。 校長培育班助理臨時工讀費。 二代健保補充保費。 大專盃、木鐸盃等比賽教職工生交
		324,000			118,771	
		324,000			118,771	
		324,000			118,771	
		4,606,000			2,329,512	
		254,800			78,400	
		196,000			19,600	
		58,800			58,800	
		1,200				
		1,200				
		10,841				
		4,841				
		6,000				
		335,000			367,105	
		335,000			367,105	
		108,000			32,205	
		8,000				
		100,000			32,205	
		1,675,081			808,447	
		1,546,489			808,447	
		128,592				



科 營 目 運 項 及 目	單位	本年度預算數				
		數量	平均單位 成本(元)	金額		
				合計	本府補助收 入及學雜費 等收入	5項自籌收入
專業服務費				2,225,254		2,225,254
講課鐘點、稿費、出席 審查及查詢費				2,225,254		2,225,254
	節	1,800	800	1,440,000		1,440,000
	節	10	800	8,000		8,000
	節	330	1,500	495,000		495,000
	節	118	2,000	236,000		236,000
	年	1	46,254	46,254		46,254
材料及用品費				470,000		470,000
使用材料費				150,000		150,000
設備零件	年	1	150,000	150,000		150,000
用品消耗				320,000		320,000
辦公(事務)用品	年	1	5,230	5,230		5,230
服裝	年	1	44,000	44,000		44,000
其他				270,770		270,770
	年	1	258,720	258,720		258,720
	年	1	4,210	4,210		4,210
	人次	78	100	7,800		7,800
	年	1	40	40		40
會費、捐助、補助、分攤、救 助(濟)與交流活動費				370,000		370,000
捐助、補助與獎助				370,000		370,000
獎助學員生給與	年	1	370,000	370,000		370,000

# 校務發展基金

## 明細表

111年度

單位：新臺幣元

上年度預算數			前年度決算數			說 明
數量	平均單位 成本(元)	金額	數量	平均單位 成本(元)	金額	
		2,221,078			1,043,355	流費用。 較上年度預算數2,221,078元，增加 4,176元。
		2,221,078			1,043,355	常年泳訓教練指導鐘點費。 常年泳訓講習鐘點費。 校長培育班教師授課鐘點費。 校長培育班教師授課外聘鐘點費。 二代健保補充保費。
		501,000			265,716	
		150,000			3,200	較上年度預算數150,000元，無增減 。
		150,000			3,200	常年泳訓器材設備費。
		351,000			262,516	較上年度預算數351,000元，減少 31,000元。
		6,311			11,151	校長培育班業務所需耗材等。
		44,000			42,440	常年泳訓及校長培育班所需服裝費 。
		300,689			208,925	常年泳訓環境佈置、消毒劑等費用 。 校長培育班業務所需耗材等費用。 校長培育班新生座談會、檢討會等 逾時誤餐餐盒費用。 配合預算編列至千元，增列進位數 40元。
						新增項目。 常年泳訓救生員助學金(學習型)經 費(新增)。

科 營 目 運 項 及 目	單位	本年度預算數				
		數量	平均單位 成本(元)	金額		
				合計	本府補助收 入及學雜費 等收入	5項自籌收入
合計	月	12	531,583.33	6,379,000	6,379,000	
用人費用				70,000	70,000	
超時工作報酬				70,000	70,000	
加班費	年	1	70,000	70,000	70,000	
服務費用				5,551,000	5,551,000	
郵電費				60,000	60,000	
郵費	年	1	60,000	60,000	60,000	
旅運費				108,000	108,000	
國內旅費	人、天	60x1	1,550	93,000	93,000	
貨物運費	年	1	15,000	15,000	15,000	
其他旅運費						
印刷裝訂與廣告費				852,000	852,000	
印刷及裝訂費	年	1	212,000	212,000	212,000	
廣(公)告費	年	1	640,000	640,000	640,000	
保險費				30,000	30,000	
其他保險費	年	1	30,000	30,000	30,000	
一般服務費				4,501,000	4,501,000	
佣金、匯費、經理費及 手續費						
計時與計件人員酬金	件	4,723	200	944,600	944,600	
	套	60	3,500	210,000	210,000	
	次	26	3,000	78,000	78,000	
	天	30	1,800	54,000	54,000	
	天	49	2,100	102,900	102,900	

# 校務發展基金

## 明細表

111年度

單位：新臺幣元

上年度預算數			前年度決算數			說 明
數量	平均單位 成本(元)	金額	數量	平均單位 成本(元)	金額	
12	531,583.33	6,379,000	12	557,071.25	6,684,855	
		70,000			69,788	
		70,000			69,788	較上年度預算數70,000元，無增減。
		70,000			69,788	招生試務工作教職員加班費。
		5,601,000			5,943,358	
		60,000			57,034	較上年度預算數60,000元，無增減。
		60,000			57,034	招生試務工作所需郵寄資料等費用。
		108,000			44,749	較上年度預算數108,000元，無增減。
		93,000			22,530	辦理招生宣傳工作之差旅費。
		15,000			15,000	招生試務工作術科器材搬運費。
					7,219	
		852,000			719,692	較上年度預算數852,000元，無增減。
		212,000			79,692	招生試務工作所需試卷及國內外招生用文宣品等印刷費。
		640,000			640,000	招生業務所需刊登廣告費。
		30,000			9,137	較上年度預算數30,000元，無增減。
		30,000			9,137	招生試務工作術科考生保險費。
		4,551,000			5,103,989	較上年度預算數4,551,000元，減少50,000元。
					2,218	
		4,551,000			5,101,771	招生試務工作考生書面資料審查費。
						招生試務工作出題費。
						招生試務工作題庫選題費。
						招生試務工作入闈費用。
						招生試務工作試場督考及組長等相

科 營 目 運 項 及 目	單位	本年度預算數				
		數量	平均單位 成本(元)	金額		
				合計	本府補助收 入及學雜費 等收入	5項自籌收入
	天	491	1,800	883,800	883,800	
	天	158	5,000	790,000	790,000	
	節	1,420	450	639,000	639,000	
	本	2,986	50	149,300	149,300	
	天	10	1,500	15,000	15,000	
	間	268	300	80,400	80,400	
	小時	2,921	160	467,360	467,360	
	年	1	86,640	86,640	86,640	
專業服務費						
講課鐘點、稿費、出席 審查及查詢費						
材料及用品費				522,000	522,000	
使用材料費				95,000	95,000	
設備零件	年	1	95,000	95,000	95,000	
用品消耗				427,000	427,000	
辦公(事務)用品	年	1	177,000	177,000	177,000	
其他	人次	2,500	100	250,000	250,000	
租金與利息				36,000	36,000	
地租及水租				36,000	36,000	
場地租金	年	1	36,000	36,000	36,000	
交通及運輸設備租金						
車租						
會費、捐助、補助、分攤、救 助(濟)與交流活動費				200,000	200,000	
捐助、補助與獎助				200,000	200,000	
其他	年	1	200,000	200,000	200,000	

# 校務發展基金

## 明細表

111年度

單位：新臺幣元

上年度預算數			前年度決算數			說 明
數量	平均單位 成本(元)	金額	數量	平均單位 成本(元)	金額	
						關人員試務費。
						招生試務工作考試各項試務費。
						招生試務工作考試面試費。
						招生試務工作考試監試費。
						招生試務工作考試閱卷費。
						招生試務工作考試管卷費。
						招生試務工作考試試場佈置、整理費。
						招生試務工作業務所需工讀費。
						二代健保補充保費。
					8,757	
					8,757	
		472,000			641,909	
		95,000			108,506	較上年度預算數95,000元，無增減。
		95,000			108,506	招生試務工作術科考試用器材。
		377,000			533,403	較上年度預算數377,000元，增加50,000元。
		177,000			211,893	招生試務工作所需文具用品。
		200,000			321,510	招生試務工作逾時誤餐餐盒費用。
		36,000			13,800	
		36,000			10,300	較上年度預算數36,000元，無增減。
		36,000			10,300	招生試務工作術科場地租金。
					3,500	
					3,500	
		200,000			16,000	
		200,000			16,000	較上年度預算數200,000元，無增減。
		200,000			16,000	辦理大學博覽會、網頁評鑑、文宣設計獎勵及招生宣導品等。

科 營 目 運 項 及 目	單位	本年度預算數				
		數量	平均單位 成本(元)	金額		
				合計	本府補助收 入及學雜費 等收入	5項自籌收入
合 計	人	7,559	157,635.93	1,191,570,000	1,176,446,000	15,124,000
用人費用				674,415,000	674,415,000	
正式員額薪資				438,301,100	438,301,100	
職員薪金	年	1	438,301,100	438,301,100	438,301,100	
聘僱及兼職人員薪資				82,672,554	82,672,554	
兼職人員酬金				82,672,554	82,672,554	
	年	1	1,600,000	1,600,000	1,600,000	
	節	6,163	995	6,132,185	6,132,185	
	節	536	820	439,520	439,520	
	節	4,853	850	4,125,050	4,125,050	
	節	503	740	372,220	372,220	
	節	3,013	800	2,410,400	2,410,400	
	節	370	955	353,350	353,350	
	節	744	820	610,080	610,080	
	節	806	760	612,560	612,560	
	節	424	425	180,200	180,200	
	節	675	955	644,625	644,625	
	節	343	760	260,680	260,680	
	節	715	695	496,925	496,925	
	節	7,565	955	7,224,575	7,224,575	
	節	9,288	820	7,616,160	7,616,160	
	節	24,060	760	18,285,600	18,285,600	
	節	27,442	695	19,072,190	19,072,190	
	節	4,550	955	4,345,250	4,345,250	
	節	2,726	820	2,235,320	2,235,320	
	節	2,016	760	1,532,160	1,532,160	
	節	2,571	695	1,786,845	1,786,845	
	節	282	1,250	352,500	352,500	
	節	192	2,400	460,800	460,800	

# 校務發展基金

## 輔成本明細表

111年度

單位：新臺幣元

上年度預算數			前年度決算數			說明
數量	平均單位成本(元)	金額	數量	平均單位成本(元)	金額	
7,548	168,628.19	1,272,805,560	7,733	164,299.63	1,270,529,058	較上年度預算數460,265,350元，減少21,964,250元。 教職員412人薪金(詳用人費用彙計表第184-185頁)。 較上年度預算數86,351,497元，減少3,678,943元。 進修教育工作人員工作費。 進修教育教授鐘點費。 副教授代課鐘點費。 進修教育副教授鐘點費。 進修教育講師鐘點費。 進修教育助理教授鐘點費。 教授輔導教師鐘點費。 副教授輔導教師鐘點費。 助理教授輔導教師鐘點費。 校隊代表隊寒、暑假集訓及學期中教練指導鐘點費。 教授代課鐘點費。 助理教授代課鐘點費。 講師代課鐘點費。 教授兼課鐘點費。 副教授兼課鐘點費。 助理教授兼課鐘點費。 講師兼課鐘點費。 教授超授鐘點費。 副教授超授鐘點費。 助理教授超授鐘點費。 講師超授鐘點費。 醫生兼職費(健促中心)。 客座外師鐘點費。
		708,994,000			667,425,239	
		460,265,350			433,822,534	
		460,265,350			433,822,534	
		86,351,497			83,648,201	
		86,351,497			83,648,201	



科 營 目 運 項 及 目	單位	本年度預算數				
		數量	平均單位 成本(元)	金額		
				合計	本府補助收 入及學雜費 等收入	5項自籌收入
超時工作報酬	年	1	1,523,359	1,523,359	1,523,359	
				7,382,930	7,382,930	
加班費				6,979,730	6,979,730	
	年	1	1,337,360	1,337,360	1,337,360	
值班費	年	1	184,990	184,990	184,990	
	年	1	3,240	3,240	3,240	
	年	1	5,454,140	5,454,140	5,454,140	
	年	1	403,200	403,200	403,200	
	獎金			55,347,406	55,347,406	
	年終獎金			55,347,406	55,347,406	
退休及卹償金	年	1	55,276,343	55,276,343	55,276,343	
	年	1	71,063	71,063	71,063	
職員退休及離職金				35,543,550	35,543,550	
	年	1	33,895,555	33,895,555	33,895,555	
福利費	年	1	1,647,995	1,647,995	1,647,995	
				55,167,460	55,167,460	
分擔員工保險費				40,109,410	40,109,410	
	年	1	34,464,495	34,464,495	34,464,495	
傷病醫藥費	年	1	2,269,975	2,269,975	2,269,975	
	年	1	104,040	104,040	104,040	
	年	1	3,170,710	3,170,710	3,170,710	
	年	1	100,190	100,190	100,190	
	人	35	16,000	560,000	560,000	

# 校務發展基金

## 輔成本明細表

111年度

單位：新臺幣元

上年度預算數			前年度決算數			說 明
數量	平均單位 成本(元)	金額	數量	平均單位 成本(元)	金額	
		9,777,270			6,521,268	二代健保補充保費。 較上年度預算數9,777,270元，減少 2,394,340元。
		9,373,470			6,264,744	教職員、工友、辦理研習活動及機 房維護人員等逾時加班費。 進修教育職員逾時加班費。 進修教育工友逾時加班費。 不休假出勤加班費。
		403,800			256,524	校園安全值班費(平日300元*744+假 日500元*342+1,000元*9)。
		55,748,323			55,637,189	較上年度預算數55,748,323元，減 少400,917元。
		55,748,323			55,637,189	依規定於年節加發之獎金。 退休人員年終慰問金。
		37,627,050			34,809,168	較上年度預算數37,627,050元，減 少2,083,500元。
		37,627,050			34,809,168	提撥退撫基金(含教師、教官及助 教)。 提撥兼任教師勞工退休準備金。
		59,224,510			52,986,879	較上年度預算數59,224,510元，減 少4,057,050元。
		44,045,900			38,907,051	分擔公保、健保費(含教師、教官 及助教)。 教師健保補充保費。 軍訓教官軍人保險費。 分擔兼任教師勞健保費。 兼任教師健保補充保費。
		708,500			976,005	教職員健康檢查費(50歲以上及主 管)。

科 營 目 運 項 及 目	單位	本年度預算數				
		數量	平均單位 成本(元)	金額		
				合計	本府補助收 入及學雜費 等收入	5項自籌收入
員工通勤交通費	人	12	8,000	96,000	96,000	
	人	15	3,500	52,500	52,500	
				3,407,040	3,407,040	
	人、月	241x12	630	1,821,960	1,821,960	
	人、月	28x12	1,008	338,688	338,688	
	人、月	31x12	1,176	437,472	437,472	
	人、月	52x12	1,260	786,240	786,240	
其他福利費	人、月	3x12	630	22,680	22,680	
				10,942,510	10,942,510	
	人	134	16,000	2,144,000	2,144,000	
	人、年	41	6,000	246,000	246,000	
	年	1	12,000	12,000	12,000	
	年	1	563,780	563,780	563,780	
	年	1	161,080	161,080	161,080	
服務費用	年	1	3,825,650	3,825,650	3,825,650	
	年	1	3,900,000	3,900,000	3,900,000	
	學期	2	45,000	90,000	90,000	
	水電費			143,262,000	141,500,000	1,762,000
				37,427,000	37,427,000	
	工作場所電費			33,214,070	33,214,070	
	年	1	834,070	834,070	834,070	
工作場所水費	年	1	12,380,000	12,380,000	12,380,000	
	年	1	20,000,000	20,000,000	20,000,000	
				2,712,930	2,712,930	
氣體費	年	1	252,880	252,880	252,880	
	年	1	1,060,050	1,060,050	1,060,050	
	年	1	1,400,000	1,400,000	1,400,000	
	年	1	1,500,000	1,500,000	1,500,000	
郵電費			3,474,502	3,474,502		

# 校務發展基金

## 輔成本明細表

111年度

單位：新臺幣元

上年度預算數			前年度決算數			說 明
數量	平均單位 成本(元)	金額	數量	平均單位 成本(元)	金額	
		3,477,600			2,890,526	教職員健康檢查費(50歲以上，選擇每年以8,000元受檢者)。 教職員健康檢查費(40歲以上)。
		10,992,510			10,213,297	教師上下班交通費(第一級)。 教師上下班交通費(第二級)。 教師上下班交通費(第三級)。 教師上下班交通費(第四級)。 教官上下班交通費(第一級)。 休假旅遊補助費(含教師、教官及助教)。 退休人員三節慰問金(含教職員)。 教職員遺族三節慰問金。 結婚補助。 生育補助。 喪葬補助。 子女教育補助費。 教職員公餘進修補助費。
		164,213,000			197,530,705	
		46,295,900			39,898,457	較上年度預算數46,295,900元，減少8,868,900元。
		40,071,170			34,757,996	
		3,440,820			3,253,189	進修教育電費。 博愛校區電費。 天母校區電費。
		2,783,910			1,887,272	進修教育水費。 博愛校區水費。 天母校區水費。
		3,612,425			3,506,787	天母校區瓦斯費。 較上年度預算數3,612,425元，減少137,923元。

科 營 運 項 目 及 目	單位	本年度預算數				
		數量	平均單位 成本(元)	金額		
				合計	本府補助收 入及學雜費 等收入	5項自籌收入
郵費	年	1	448,200	448,560	448,560	
	學期	2	180	360	360	
電話費	年	1	722,500	1,275,942	1,275,942	
	年	1	250,000	250,000	250,000	
	年	1	303,442	303,442	303,442	
數據通信費	年	1	1,750,000	1,750,000	1,750,000	
旅運費				10,585,330	8,823,330	1,762,000
國內旅費				2,015,870	2,015,870	
	人、天	264x2	1,550	818,400	818,400	
	人、天	88x1	1,550	136,400	136,400	
	人、天	37x15	1,550	860,250	860,250	
	人、天	97x1	1,550	150,350	150,350	
	人、天	5x1	1,550	7,750	7,750	
	年	1	24,000	24,000	24,000	
	年	1	18,000	18,000	18,000	
	年	1	720	720	720	
國外旅費				1,988,000	426,000	1,562,000
	學期	2	213,000	426,000	426,000	
	年	1	764,000	764,000	764,000	
	年	1	798,000	798,000	798,000	

# 校務發展基金

## 輔成本明細表

111年度

單位：新臺幣元

上年度預算數			前年度決算數			說 明
數量	平均單位 成本(元)	金額	數量	平均單位 成本(元)	金額	
		458,600			488,555	郵寄成績單、各項通知及刊物資料等郵資。
		1,403,825			1,343,112	進修教育寄發開(復)學通知、畢業證書、成績單及專兼任教師課表等郵資。 博愛校區電話費。 天母校區電話費。 進修教育在職專班、研究規劃訪問等電話費。
		1,750,000			1,675,120	資訊通訊費(資訊專案)。
		18,154,100			10,643,064	較上年度預算數18,154,100元，減少7,568,770元。
		2,136,860			1,636,168	教職員工因公赴國內地區出差費。 師培中心辦理實習指導教師巡迴輔導及邀請校外學者專家參與會議之差旅費。 參加各項比賽老師或工作人員、外聘教練之出差旅費。 教職員工參加木鐸盃國內差旅費(體育室)。 進修教育在職專班用差旅費。 聯絡員短程車資。 教職員工短程車資。 進修教育教職員工短程車資。
		3,312,000			111,551	姊妹校參訪及國際學術交流費用(出國專案)。 教師因公派員出國補助款(出國專案)。 教職員境外招生、建教合作及參與國際組織等旅運費(出國專案)。

科 營 目 運 項 及 目	單位	本年度預算數				
		數量	平均單位 成本(元)	金額		
				合計	本府補助收 入及學雜費 等收入	5項自籌收入
貨物運費	學期	2	155,500	447,400	447,400	
	學期	2	25,000	311,000	311,000	
	年	1	86,400	50,000	50,000	
其他旅運費	年	1	86,400	86,400	86,400	
	學期	2	189,500	6,134,060	5,934,060	200,000
	年	1	200,000	379,000	379,000	
	人次	15x10	500	200,000	200,000	200,000
	學期	2	45,805	75,000	75,000	
	人次	48	500	91,610	91,610	
	年	1	15,000	24,000	24,000	
	年	1	50,000	15,000	15,000	
	年	1	3,000	50,000	50,000	
	年	1	4,199,630	3,000	3,000	
	年	1	20,000	4,199,630	4,199,630	
	年	1	8,000	20,000	20,000	
	年	1	400,000	8,000	8,000	
	學期	2	4,500	400,000	400,000	
	學期	2	4,500	9,000	9,000	

# 校務發展基金

## 輔成本明細表

111年度

單位：新臺幣元

上年度預算數			前年度決算數			說 明
數量	平均單位 成本(元)	金額	數量	平均單位 成本(元)	金額	
		4,950,000			457,152	各項比賽活動及書籍等物品搬運費。 教學實驗室廢水處理搬運費。 跨校區借還書、其他圖書及物品等運送費用。 各系、所及學院聘請國外專家學者交通及生活費。 各代表隊參賽經費。 碩、博士口試委員及全校性定期刊物評選校外訪評委員交通費。 教學評鑑及學術交流研討會聘請專家學者交通及生活費。 進修教育碩士學位班口試委員交通費。 研發處辦理學術期刊校外委員、校務評鑑、統合視導暨系所自我評鑑委員及其他會議之校外委員交通費。 國際處辦理交換學生來臺人員或訪問學者機場接送、校際及國際交流人員必要活動等交通費。 教發中心研討會及講座等聘請專家者交通費。 參加各項比賽選手之差旅費（體育室）。 辦理校務發展會議、校務基金管理 及稽核委員會等校級相關會議校外委員出席會議交通費。 通識教育委員會、研討會及講座外聘委員等交通費。 國際處聘請國外專家學者交通及生活費。 進修教育邀請國外專家學者生活及
		7,755,240			8,438,193	



科 營 運 項 目 及 目	單位	本年度預算數				
		數量	平均單位 成本(元)	金額		
				合計	本府補助收 入及學雜費 等收入	5項自籌收入
印刷裝訂與廣告費  印刷及裝訂費	年	1	659,820	659,820	659,820	
				7,456,732	7,456,732	
				6,372,132	6,372,132	
	年	1	870,970	870,970	870,970	
	年	1	1,748,030	1,748,030	1,748,030	
	學期	2	10,800	21,600	21,600	
	臺、月、 張	81x12x3, 510	0.60	2,047,032	2,047,032	
	年	1	15,000	15,000	15,000	
	學期	2	166,250	332,500	332,500	
	學期	2	31,500	63,000	63,000	
	學期	2	13,500	27,000	27,000	
	年	1	776,500	776,500	776,500	
	年	1	100,000	100,000	100,000	
	學期	2	2,500	5,000	5,000	
	學期	2	155,000	310,000	310,000	
廣(公)告費	學期	2	7,500	15,000	15,000	
	學期	2	20,250	40,500	40,500	
				1,084,600	1,084,600	
	年	1	84,600	84,600	84,600	

# 校務發展基金

## 輔成本明細表

111年度

單位：新臺幣元

上年度預算數			前年度決算數			說 明
數量	平均單位 成本(元)	金額	數量	平均單位 成本(元)	金額	
		8,334,670			8,572,912	交通費。 國際處辦理國際講座、延聘國際訪問學者交通及生活費等。
		7,193,770			7,786,935	較上年度預算數8,334,670元，減少877,938元。
						各系、所學院系刊及講義等資料印刷費。
						印製校務用表冊、講義、證書、刊物叢書等印刷費。
						進修教育講義、教學資料等印刷費用。
						影印機使用費。
						體育競賽用手冊、資料刊物等印刷費。
						校史簡介及年曆等印刷費。
						圖書館期刊裝訂費。
						圖書館印製讀者指引、簡介等印刷費用。
						系所評鑑認可效期展延暨全校性定期刊物、出國報告及研究報告印刷裝訂編輯費。
						國際處參加國內外學術單位交流活動、辦理評鑑、視導等印刷費。
						計算機與網路中心教材印刷費。
						師培中心辦理實習、就業、輔導、研習、評鑑、申請案等資料印刷費。
						通識教育護照印發，實地參訪、通識學報、課程審查等印刷費。
						學生輔導中心印製書籍、專輯、研究報告等印刷費。
		1,140,900			785,977	進修教育在職專班招生等廣告費

科 營 運 項 目 及 目	單位	本年度預算數				
		數量	平均單位 成本(元)	金額		
				合計	本府補助收 入及學雜費 等收入	5項自籌收入
修理保養及保固費	年	1	1,000,000	1,000,000	1,000,000	
				35,239,650	35,239,650	
土地改良物修護費				8,006,800	8,006,800	
一般房屋修護費						
機械及設備修護費	年	1	2,000,000	2,000,000	2,000,000	
	年	1	5,998,700	5,998,700	5,998,700	
	年	1	8,100	8,100	8,100	
				15,851,750	15,851,750	
	年	1	4,800,000	4,800,000	4,800,000	
	年	1	800,000	800,000	800,000	
	年	1	405,460	405,460	405,460	
	年	1	9,000	9,000	9,000	
	年	1	4,279,690	4,279,690	4,279,690	
交通及運輸設備修護費 什項設備修護費	年	1	4,538,600	4,538,600	4,538,600	
	年	1	1,019,000	1,019,000	1,019,000	
				11,381,100	11,381,100	
	學期	2	7,200	14,400	14,400	
	年	1	3,447,740	3,447,740	3,447,740	
	年	1	500,000	500,000	500,000	
年	1	300,000	300,000	300,000		
年	1	4,582,960	4,582,960	4,582,960		

# 校務發展基金

## 輔成本明細表

111年度

單位：新臺幣元

上年度預算數			前年度決算數			說 明
數量	平均單位 成本(元)	金額	數量	平均單位 成本(元)	金額	
		40,382,180			29,063,223	用。 學校國際化行銷推廣及廣告宣傳費 用途等費用。 較上年度預算數40,382,180元，減 少5,142,530元。
		9,314,600			137,900	
		18,112,900			7,239,203	天母校區教室、辦公房舍修繕費。 博愛校區教室、辦公房舍修繕費。 進修教育教室、辦公房舍修繕費。
		12,954,680			13,595,970	校內各項資訊設備維護(網路與機 房管理維護與其他臨時硬體維護費 (資訊專案)。 實驗儀器維修及設施維修費(研發 處)。 教學器材維修及設施維修費(體育 室)。 門禁、圖書館安全及監視系統維護 費(圖書館)。 機械設備保養維護費。 空調機電設備及器材保養維護(行 政、科資大樓、綜合運動館及體育 館)。 新購硬體設備維護(資訊專案)(新 增)。
					48,900	
					8,041,250	進修教育各項教學器材維護等。 天母校區什項設備保養及維護費。 天母校區高壓設備水電空調設施操 作維護。 公共藝術設施管理維護。 博愛校區什項設備保養及維護費。

科 營 運 項 目 及 目	單位	本年度預算數				
		數量	平均單位 成本(元)	金額		
				合計	本府補助收 入及學雜費 等收入	5項自籌收入
	年	1	36,000	36,000	36,000	
保險費	年	1	2,500,000	2,500,000	2,500,000	
責任保險費	年	1	70,000	70,000	70,000	
其他保險費	年	1	1,642,000	1,642,000	1,642,000	
一般服務費	年	1	69,490	69,490	69,490	
佣金、匯費、經理費及 手續費	年	1		24,619,436	24,619,436	
外包費	人次、學 期	1,880x2	12	45,120	45,120	
計時與計件人員酬金	人、學期	252x2	12	6,048	6,048	
	人	2	428,834	857,668	857,668	
	年	1	120,000	120,000	120,000	
	小時	1,110	160	177,600	177,600	
	小時	10,126	160	1,620,160	1,620,160	
	年	1	267,184	267,184	267,184	
	小時	71,286	160	11,405,760	11,405,760	
	人、月	1x12	24,418	293,016	293,016	
	人、月	1x12	3,288	39,456	39,456	
	人、月	1x12	1,512	18,144	18,144	

# 校務發展基金

## 輔成本明細表

111年度

單位：新臺幣元

上年度預算數			前年度決算數			說 明
數量	平均單位 成本(元)	金額	數量	平均單位 成本(元)	金額	
		1,950,045			1,923,244	牙科診療台、中醫診療床、電子式血壓計、身高體重計、耳溫槍等醫療設備維修及零件校正維修更換。
		70,000			64,429	天母校區消防設施管理維護。
		1,880,045			1,858,815	較上年度預算數1,950,045元，減少168,555元。
						公共意外責任保險費。
						學生平安保險費補助款。
						特教系碩士班、師資培育中心實習保險費及通識教育學生實地參訪保險費。
		24,329,584			64,148,591	較上年度預算數24,329,584元，增加289,852元。
		82,560			88,039	
						大學部、日間碩士班、博士班學生委託超商代收學雜費手續費。
		1,007,668			1,032,018	進修教育學生委託超商代收學雜費手續費。
						救生員薪津(依規定以勞務採購方式聘請2名救生員)。
		22,405,356			62,291,534	廢棄物處理費(研發處)。
						通識教育護照認證活動辦理講座工讀費用。
						學生工讀金。
						健保補充保費。
						進修教育等工讀費。
						臨僱助理管理員酬金(師培中心)。
						臨僱助理管理員勞、健保費(師培中心)。
						臨僱助理管理員勞工退休金(師培

科 營	目 運	項 目	單位	本年度預算數				
				數量	平均單位 成本(元)	金額		
						合計	本府補助收 入及學雜費 等收入	5項自籌收入
			人、月	4x12	32,463	1,558,224	1,558,224	
			人、月	4x12	4,346	208,608	208,608	
			人、月	4x12	1,998	95,904	95,904	
			人、月	3x12	3,288	118,368	118,368	
			人、月	3x12	24,418	879,048	879,048	
			人、月	3x12	1,512	54,432	54,432	
			人、月	4x12	37,131	1,782,288	1,782,288	
			人、月	4x12	4,985	239,280	239,280	
			人、月	4x12	2,292	110,016	110,016	
			人、月	1x1.5	24,418	36,627	36,627	
			人、月	4x1.5	32,463	194,778	194,778	
			人、月	3x1.5	24,418	109,881	109,881	
			人、月	4x1.5	37,131	222,786	222,786	
			小時	728	160	116,480	116,480	
			學期	2	1,609,280	3,218,560	3,218,560	
		體育活動費	人、年	412x1	2,000	824,000	824,000	

# 校務發展基金

## 輔成本明細表

111年度

單位：新臺幣元

上年度預算數			前年度決算數			說 明
數量	平均單位 成本(元)	金額	數量	平均單位 成本(元)	金額	
		834,000			737,000	中心)。 臨僱學士級管理員酬金(教務處、通識中心)。 臨僱學士級管理員勞、健保費(教務處、通識中心)。 臨僱學士級管理員勞工退休金(教務處、通識中心)。 臨僱助理管理員勞、健保費(教務處、秘書室)。 臨僱助理管理員酬金(教務處、秘書室)。 臨僱助理管理員勞工退休金(教務處、秘書室)。 臨僱碩士級管理員酬金(教務處、秘書室)。 臨僱碩士級管理員勞、健保費(教務處、秘書室)。 臨僱碩士級管理員勞工退休金(教務處、秘書室)。 臨僱助理管理員年終獎金(師培中心)。 臨僱學士級管理員年終獎金(教務處、通識中心)。 臨僱助理管理員年終獎金(教務處、秘書室)。 臨僱碩士級管理員年終獎金(教務處、秘書室)。 國際處外賓來訪接待工讀費及休管系辦理學術研討工讀費。 教學助理費用(由補貼(償)、獎勵、慰問與救助(濟)之其他，及學生公費及獎勵金成本之獎助學員生給與科目移列)。 文康活動費，依編制進用教職員人數412人編列，每人編列2,000元。



科 營 目 運 項 及 目	單位	本年度預算數				
		數量	平均單位 成本(元)	金額		
				合計	本府補助收 入及學雜費 等收入	5項自籌收入
專業服務費				22,677,860	22,677,860	
法律事務費	月	12	5,000	60,000	60,000	
講課鐘點、稿費、出席 審查及查詢費				17,229,040	17,229,040	
	節	187	1,000	187,000	187,000	
	節	71	1,500	106,500	106,500	
	節	814	2,000	1,628,000	1,628,000	
	節	62	2,400	148,800	148,800	
	人、次	294x4	1,200	1,411,200	1,411,200	
	人、年	294x1	8,000	2,352,000	2,352,000	
	人、次	20x8	2,500	400,000	400,000	
	人、年	20x1	14,000	280,000	280,000	
	件	253	690	174,570	174,570	
	人次	99	2,500	247,500	247,500	
	件	203	810	164,430	164,430	
	節	32	2,000	64,000	64,000	
	人次	1,136	1,200	1,363,200	1,363,200	
	節	3	2,000	6,000	6,000	
	節	3	1,000	3,000	3,000	
	節	2	2,400	4,800	4,800	
	千字	10	680	6,800	6,800	
	人次	284	8,000	2,272,000	2,272,000	
	千字	15	680	10,200	10,200	

# 校務發展基金

## 輔成本明細表

111年度

單位：新臺幣元

上年度預算數			前年度決算數			說 明
數量	平均單位 成本(元)	金額	數量	平均單位 成本(元)	金額	
		21,154,096			39,774,427	較上年度預算數21,154,096元，增加1,523,764元。
		60,000			48,500	法律顧問費。
		16,425,496			32,830,921	週會、各系、所及教發中心等講座專題演講鐘點費。 週會、各系、所等講座專題演講鐘點費。 週會、各系、所等講座專題演講鐘點費。 週會、各系、所等講座專題演講鐘點費。 碩士論文審查口試費。 碩士論文審查指導費。 博士論文審查口試費。 博士論文指導費。 教師聘用、著作升等及課程審查費。 週會、各系、所等學術研討會專家出席費。 師培中心辦理教育學程甄試、卓獎甄選、評鑑、公費生教學演示等相關業務審查費。 通識教育外聘講座專家學者鐘點費。 進修教育碩士口試諮詢審查費。 進修教育研討會外聘講座鐘點費。 進修教育研討會內聘講座鐘點費。 進修教育邀請國外專家學者演講鐘點費。 進修教育進修通訊稿費。 進修教育碩士論文指導費。 各單位系所刊物及全校定期刊物等

科 營	目 運 項	及 目	單位	本年度預算數			
				數量	平均單位 成本(元)	金額	
						合計	本府補助收 入及學雜費 等收入
		節	16	2,000	32,000	32,000	
		人次	12	2,500	30,000	30,000	
		節	68	2,000	136,000	136,000	
		節	6	2,000	12,000	12,000	
		節	1,035	1,000	1,035,000	1,035,000	
		節	24	2,000	48,000	48,000	
		節	230	1,000	230,000	230,000	
		節	20	2,000	40,000	40,000	
		節	235	2,000	470,000	470,000	
		節	186	1,500	279,000	279,000	
		節	73	1,000	73,000	73,000	
		人次	98	2,500	245,000	245,000	
		節	1,240	925	1,147,000	1,147,000	
		千字	200	200	40,000	40,000	
		人次	8	2,500	20,000	20,000	
		件	40	810	32,400	32,400	

# 校務發展基金

## 輔成本明細表

111年度

單位：新臺幣元

上年度預算數			前年度決算數			說 明
數量	平均單位 成本(元)	金額	數量	平均單位 成本(元)	金額	
						撰稿費(研發處)。 辦理兩性相關課程、職業安全衛生教育訓練及行政中立等相關法令講座鐘點費(人事室)。 校級資料編撰、會議出席審查及非法律相關專業諮詢費(秘書室)。 各主題心理衛生推廣活動、講座及團體諮商等授課鐘點費(學務處)。 外聘校際教練競技運動訓練講座鐘點費(體育室)。 社團活動指導鐘點費。 性別平等教育宣傳外聘講座專家學者鐘點費。 學生輔導中心內聘教授專家學者鐘點費。 研發處辦理校務評鑑、統合視導暨系所自我評鑑等會議及研習之校外及專家學者實驗教育訓練講師鐘點費。 師培中心辦理各項實習、研討、評鑑等活動之外聘專家學者鐘點費。 師培中心辦理各項實習、研討、評鑑等活動之外聘專家學者鐘點費。 師培中心辦理各項實習、研討、評鑑等活動之內聘專家學者鐘點費。 師培中心辦理相關會議之專家學者、校外委員出席費。 師培中心辦理實習指導教師巡迴與諮詢輔導鐘點費。 師培中心辦理實習教師輔導通訊、評鑑、精緻(精進)案等審稿費。 通識教育委員會、研討會、課程、相關會議等外聘委員出席費。 投稿論文審查、通識教育學報編製等審稿費。

科 營	目 運 項	及 目	單位	本年度預算數				
				數量	平均單位 成本(元)	金額		
						合計	本府補助收 入及學雜費 等收入	5項自籌收入
			年	1	154,430	154,430	154,430	
			節	431	2,000	862,000	862,000	
			千字	900	200	180,000	180,000	
			人次	20	2,500	50,000	50,000	
			節	368	2,400	883,200	883,200	
			千字	200	1,500	300,000	300,000	
			人次	5	2,500	12,500	12,500	
			人次	71	810	57,510	57,510	
			人	12	2,500	30,000	30,000	
						1,112,000	1,112,000	
			年	1	300,000	300,000	300,000	
			年	1	60,000	60,000	60,000	
			年	1	60,000	60,000	60,000	
			年	1	262,000	262,000	262,000	
			年	1	430,000	430,000	430,000	
						3,979,000	3,979,000	
			年	1	3,499,000	3,499,000	3,499,000	
			年	1	480,000	480,000	480,000	

# 校務發展基金

## 輔成本明細表

111年度

單位：新臺幣元

上年度預算數			前年度決算數			說 明
數量	平均單位 成本(元)	金額	數量	平均單位 成本(元)	金額	
		932,000			629,884	二代健保補充保費。 學生輔導中心外聘教授專家學者鐘點費。 研發處辦理全校定期性刊物審查費、校務評鑑、統合視導暨系所自我評鑑等會議之委員審查費。 研發處辦理全校定期性刊物審查、校務評鑑、統合視導暨系所自我評鑑等專家學者及委員出席費。 國際處辦理國際講座、延聘國際訪問學者鐘點費等。 校務、系所、法規等資訊英文化所需之翻譯編修費。 教師聘用、著作升等及課程審查會議出席費。 教師教學專業成長社群暨教學實踐研究計畫審查費。 校級課程委員會出席費。 消防安全維護暨檢驗費、授信系統汰換(總務處)。 飲水機維護保養、水質檢測及水池清理(總務處)。 教室、辦公室等房舍修繕安全檢測費。 計算機與網路中心資訊安全管理制度驗證費及輔導費。 個人資料保護管理機制驗證費及輔導費(資訊專案)(新增)。
		3,499,000			4,165,093	校內各項資訊系統維護(校務系統、圖書館系統、公文管理系統與其他臨時軟體維護費)(資訊專案)。 校務系統資料庫授權維護費(資訊

科 營 運 項 目 及 目	單位	本年度預算數				
		數量	平均單位 成本(元)	金額		
				合計	本府補助收 入及學雜費 等收入	5項自籌收入
其他				297,820	297,820	
	年	1	6,300	6,300	6,300	
	學期	2	57,510	115,020	115,020	
	年	1	40,500	40,500	40,500	
	年	1	46,000	46,000	46,000	
	年	1	90,000	90,000	90,000	
材料及用品費				35,123,000	35,123,000	
使用材料費				10,607,390	10,607,390	
油脂				10,607,390	10,607,390	
設備零件	年	1	1,554,240	1,554,240	1,554,240	
	學期	2	9,000	18,000	18,000	
	年	1	1,000,000	1,000,000	1,000,000	
	年	1	1,799,590	1,799,590	1,799,590	
	年	1	300,000	300,000	300,000	
	年	1	1,392,000	1,392,000	1,392,000	
	年	1	3,109,830	3,109,830	3,109,830	
	年	1	3,600	3,600	3,600	
	學期	2	4,500	9,000	9,000	
	學期	2	2,250	4,500	4,500	
	年	1	95,000	95,000	95,000	

# 校務發展基金

## 輔成本明細表

111年度

單位：新臺幣元

上年度預算數			前年度決算數			說 明
數量	平均單位 成本(元)	金額	數量	平均單位 成本(元)	金額	
		237,600			2,060,029	專案) (新增)。
		43,110,000			49,942,225	圖書館館藏資料數位化費用。
		14,446,210			13,235,154	製作學校重要活動節目及教學節目等製作費。
					5,891	圖書館館際合作系統服務費。
		14,446,210			13,229,263	職醫臨場健康服務費用。
						辦理系所評鑑認可效期展延經費(研發處)，本計畫為111-112年度連續性計畫，總經費為240,000元，本年度編列第1年經費90,000元，餘150,000元編列於以後年度，各年度資金需求詳新興計畫分年資金需求表(新增)。
						較上年度預算數14,446,210元，減少3,838,820元。
						各系、所及學院教學之設備零件等。
						進修教育教學及辦公所需用具。
						教學用事務用具、設備零件等(教務處)。
						體育專長教學訓練用器材(體育室)。
						新購及汰換公文櫃、辦公家具等(總務處)。
						辦公事務及監視系統用設備零件。
						全校教學設備零件(總務處)。
						學生輔導中心研究與諮商用材料。
						圖書條碼、護膜、書標等。
						視聽資料專用保護盒。
						計算機與網路中心用材料。



科 營 目 運 項 及 目	單位	本年度預算數				
		數量	平均單位 成本(元)	金額		
				合計	本府補助收 入及學雜費 等收入	5項自籌收入
用品消耗	年	1	763,000	763,000	763,000	
	學期	2	90,000	180,000	180,000	
	組	281	1,200	337,200	337,200	
	組	10	4,143	41,430	41,430	
	辦公(事務)用品			24,515,610	24,515,610	
				1,578,830	1,578,830	
	年	1	1,104,430	1,104,430	1,104,430	
	學期	2	55,000	110,000	110,000	
	學期	2	7,200	14,400	14,400	
	年	1	350,000	350,000	350,000	
報章什誌				3,964,210	3,964,210	
	年	1	18,000	18,000	18,000	
	學期	2	16,550	33,100	33,100	
	學期	2	1,952,505	3,905,010	3,905,010	
農業與園藝用品及環境 美化費	年	1	8,100	8,100	8,100	
				3,230,000	3,230,000	
化學藥劑與實驗用品	年	1	1,500,000	1,500,000	1,500,000	
	年	1	1,730,000	1,730,000	1,730,000	
				2,016,740	2,016,740	
	年	1	358,740	358,740	358,740	
	年	1	1,650,000	1,650,000	1,650,000	

# 校務發展基金

## 輔成本明細表

111年度

單位：新臺幣元

上年度預算數			前年度決算數			說 明
數量	平均單位 成本(元)	金額	數量	平均單位 成本(元)	金額	
		28,663,790			36,707,071	全校設備耗材。 師培中心購買師培與職涯活動之教學或辦公事務用書籍、教具、實習材料、各類耗材等。 汰換原電腦資訊用品及零組件(資訊專案)。 新進教師A4黑白雷射印表機(資訊專案)。
		1,628,950			2,834,482	較上年度預算數28,663,790元，減少4,148,180元。
		4,401,900			4,848,277	全校各系、所及學院所需文具紙張等費用。 教學評鑑及學術交流研討會文具紙張等費用。 進修教育教學及辦公用文具紙張等費用。 粉筆、板擦、講義資料用紙等教學材料(教務處)。
		4,500,000			3,300,650	電腦圖書費(計網中心)。 性別平等教育書籍資料等。 中、外文期刊及非書資料等(依各期刊及非書資料類別分批辦理採購)。 贈書委外編目。
		2,232,630			2,280,805	天母校區花木景觀維護及綠美化園藝用品。 博愛校區校園美化費用。 各系所實驗耗材。 教學及實驗研究用品耗材。

科 營 運 項 目 及 目	單位	本年度預算數				
		數量	平均單位 成本(元)	金額		
				合計	本府補助收 入及學雜費 等收入	5項自籌收入
服裝	年	1	8,000	8,000	8,000	
				1,469,360	1,469,360	
	套	168	1,000	168,000	168,000	
	人	541	2,000	1,082,000	1,082,000	
醫療用品(非醫療院所使 用)	年	1	219,360	219,360	219,360	
				800,040	800,040	
其他	年	1	480,040	480,040	480,040	
	學期	2	160,000	320,000	320,000	
				11,456,430	11,456,430	
	學期	2	826,835	1,653,670	1,653,670	
	學期	2	153,160	306,320	306,320	
	學期	2	35,000	70,000	70,000	
	年	1	27,000	27,000	27,000	
	年	1	4,500	4,500	4,500	
	學期	2	450,000	900,000	900,000	
	學期	2	17,750	35,500	35,500	
	年	1	27,000	27,000	27,000	
	學期	2	10,000	20,000	20,000	
學期	2	7,500	15,000	15,000		
學期	2	6,780	13,560	13,560		
學期	2	3,105,675	6,211,350	6,211,350		
年	1	67,230	67,230	67,230		
年	1	40,000	40,000	40,000		

# 校務發展基金

## 輔成本明細表

111年度

單位：新臺幣元

上年度預算數			前年度決算數			說 明
數量	平均單位 成本(元)	金額	數量	平均單位 成本(元)	金額	
		1,662,400			1,457,521	進修教育班實驗耗材費。
		852,720			1,065,347	全校教職員工各項比賽代表隊運動服。 學校代表隊服裝費(體育室)。 系所公演等所需服裝。
		13,385,190			20,919,989	運動傷害防護用品。 健康促進中心所需藥品。 全校清潔用具及消毒等費用。 學校舉辦各項競賽設備租借及場地佈置等費用。 辦理各項活動及實驗室安全教育宣導等。 圖書館圖書資料RFID標籤晶片。 進修教育各項活動場地佈置、清潔等費用。 環境維護雜項支出、垃圾袋等費用。 性別平等調查相關費用。 學生輔導中心辦理心理測驗版權費。 體育室辦理各項活動場地佈置費。 體育室辦理各項研習及活動成績優良獎品及獎牌費。 體育室辦理各項體育活動清潔用品等費用。 圖書館各項資料庫訂購(依各資料庫類別分批辦理採購)。 圖書館推廣及館員研習等費用。 國際處辦理或參加各項國際交流所需佈置、旗幟、看板、文宣品等費

科 營 運 項 目 及 目	單位	本年度預算數				
		數量	平均單位 成本(元)	金額		
				合計	本府補助收 入及學雜費 等收入	5項自籌收入
	年	1	100,000	100,000	100,000	
	學期	2	9,000	18,000	18,000	
	年	1	40,000	40,000	40,000	
	年	1	55,000	55,000	55,000	
	人次	11,966	100	1,196,600	1,196,600	
	人次	64	100	6,400	6,400	
	人次	180	100	18,000	18,000	
	人次	1,000	100	100,000	100,000	
	人次	500	100	50,000	50,000	
	人次	2,050	100	205,000	205,000	
	人次	509	100	50,900	50,900	
	人次	400	100	40,000	40,000	
	人次	1,634	100	163,400	163,400	
	人次	100	100	10,000	10,000	
	人次	120	100	12,000	12,000	
租金與利息				14,604,000	14,604,000	
地租及水租						
場地租金						
機器租金				13,609,850	13,609,850	

# 校務發展基金

## 輔成本明細表

111年度

單位：新臺幣元

上年度預算數			前年度決算數			說 明
數量	平均單位 成本(元)	金額	數量	平均單位 成本(元)	金額	
		13,933,000			14,269,689	用。
					102,446	研發處辦理校務評鑑、統合視導暨系所自我評鑑會議、研發會議、處務會議等需用之各項用品。
					102,446	計算機與網路中心清潔等費用。
						師培中心校友聯繫調查就業輔導活動費及學術期刊投稿發行費等。
						師培中心大圖輸出機、印表機等耗材。
						教職員工逾時誤餐餐盒費用。
						進修教育教職員工逾時誤餐餐盒費用。
						學生輔導中心教職員工辦理輔導研習逾時誤餐餐盒費用。
						體育室各項活動逾時誤餐餐盒費用。
						。
						研發處辦理校務評鑑、統合視導暨系所自我評鑑各項會議、研發會議、處務會議、編審會及研習等逾時誤餐餐盒費用。
						師培中心辦理相關輔導、研習、會議等各類活動逾時誤餐餐盒費用。
						教學評鑑及學術交流研討會等活動逾時誤餐餐盒費用。
						通識教育相關會議、講座活動等逾時誤餐餐盒費用。
						校隊集訓逾時誤餐餐盒費用。
						國際處辦理交流活動、會議等逾時誤餐餐盒費用。
						計算機與網路中心教職員工逾時誤餐餐盒費用。
		12,802,850			11,894,808	較上年度預算數12,802,850元，增

科 營 目 運 項 及 目	單位	本年度預算數				
		數量	平均單位 成本(元)	金額		
				合計	本府補助收 入及學雜費 等收入	5項自籌收入
電腦租金及使用費	年	1	4,500,000	13,609,850	13,609,850	
	年	1	1,227,000	4,500,000	4,500,000	
	年	1	1,227,000	1,227,000	1,227,000	
	年	1	6,022,850	6,022,850	6,022,850	
	年	1	800,000	800,000	800,000	
	年	1	1,060,000	1,060,000	1,060,000	
交通及運輸設備租金				844,150	844,150	
車租	學期	2	357,500	844,150	844,150	
	學期	2	4,575	715,000	715,000	
	學期	2	60,000	9,150	9,150	
什項設備租金				150,000	150,000	
什項設備租金	年	1	150,000	150,000	150,000	
折舊、折耗及攤銷				287,018,000	284,287,000	2,731,000
不動產、廠房及設備折舊				228,814,000	228,814,000	
土地改良物折舊						
一般房屋折舊	年	1	108,930,000	108,930,000	108,930,000	

# 校務發展基金

## 輔成本明細表

111年度

單位：新臺幣元

上年度預算數			前年度決算數			說 明
數量	平均單位 成本(元)	金額	數量	平均單位 成本(元)	金額	
		12,802,850			11,894,808	加807,000元。
						作業系統、多媒體軟體及防毒軟體授權(計網中心)(資訊專案)。
						校務發展基金會計系統租賃費(資訊專案)。
						校園無線網路租賃費(資訊專案)。
						各學院套裝軟體(含Endnote授權)(資訊專案)。
						資通安全威脅偵測管理機制及滲透測試(到場服務)(資訊專案)，本計畫為110-112年度連續性計畫，總經費為3,180,000元，除以前年度預算數1,060,000元外，本年度編列1,060,000元，餘1,060,000元編列於以後年度，各年度資金需求詳如繼續性計畫分年資金需求表。
		880,150			1,839,274	較上年度預算數880,150元，減少36,000元。
		880,150			1,839,274	
						各學院、系、所等戶外教學租車費。
						進修教育各項器材搬運及師生校外教學租車費等。
						辦理學生校外教育實習參觀、企業教學參訪活動租車費。
		250,000			433,161	較上年度預算數250,000元，減少100,000元。
		250,000			433,161	主機房UPS、滅火設備租賃費用。
		306,509,000			298,155,839	
		237,409,000			226,811,033	較上年度預算數237,409,000元，減少8,595,000元。
					4,773,972	
		109,655,000			100,845,684	天母校區房屋及博愛校區圖書館房屋折舊費用。



科 營 目 運 項 及 目	單位	本年度預算數				
		數量	平均單位 成本(元)	金額		
				合計	本府補助收 入及學雜費 等收入	5項自籌收入
機械及設備折舊	年	1	77,409,000	77,409,000	77,409,000	
交通及運輸設備折舊	年	1	8,097,000	8,097,000	8,097,000	
什項設備折舊	年	1	34,378,000	34,378,000	34,378,000	
其他折舊性資產折舊				14,413,000	14,413,000	
代管資產折舊	年	1	14,413,000	14,413,000	14,413,000	
攤銷				43,791,000	41,060,000	2,731,000
攤銷電腦軟體費	年	1	5,183,000	5,183,000	5,183,000	
其他攤銷費用				38,608,000	35,877,000	2,731,000
	年	1	35,877,000	35,877,000	35,877,000	
	年	1	2,731,000	2,731,000		2,731,000
稅捐與規費(強制費)				20,000	20,000	
規費				20,000	20,000	
行政規費與強制費	年	1	20,000	20,000	20,000	
會費、捐助、補助、分攤、救 助(濟)與交流活動費				28,375,000	19,344,000	9,031,000
會費				149,540	149,540	
學術團體會費	年	1	104,740	104,740	104,740	
	年	1	40,000	40,000	40,000	
	年	1	4,800	4,800	4,800	
捐助、補助與獎助				20,087,260	13,697,260	6,390,000
獎助學員生給與	學期	2	2,000,000	4,000,000	12,240,950	6,390,000
						4,000,000

# 校務發展基金

## 輔成本明細表

111年度

單位：新臺幣元

上年度預算數			前年度決算數			說 明
數量	平均單位 成本(元)	金額	數量	平均單位 成本(元)	金額	
		83,127,000			74,544,932	機械及設備折舊費用。
		10,307,000			8,095,919	交通及運輸設備折舊費用。
		34,320,000			38,550,526	什項設備折舊費用。
		14,327,000			14,413,860	較上年度預算數14,327,000元，增加86,000元。
		14,327,000			14,413,860	代管資產折舊費用。
		54,773,000			56,930,946	較上年度預算數54,773,000元，減少10,982,000元。
		6,681,000			7,496,329	電腦軟體攤銷費。
		48,092,000			49,434,617	遞延費用攤銷費用。
						遞延費用攤銷費用。
		27,000			8,700	
		27,000			8,700	較上年度預算數27,000元，減少7,000元。
		27,000			8,700	化學品新增、異動、廢棄行政規費(含廢棄物清理計畫書異動或書面審查、新增毒化物核可)。
		26,986,560			35,363,076	
		149,540			159,020	較上年度預算數149,540元，無增減。
		149,540			159,020	通識教育學會、臺灣通識教育策略聯盟暨品質策進會、圖書館學會及斐陶斐學會等團體年費。
						參加各種學術團體、運動協會會費(體育室)。
						健促中心護理師及營養師執業登記費與公會年費。
		18,922,020			31,169,610	較上年度預算數18,922,020元，增加1,165,240元。
		16,973,740			29,817,190	發放受贈獎助學金等。

科 營 運 項 目 及 目	單位	本年度預算數				
		數量	平均單位 成本(元)	金額		
				合計	本府補助收 入及學雜費 等收入	5項自籌收入
	年	1	200,000	200,000		200,000
	人次	4	36,185	144,740	144,740	
	年	1	100,000	100,000	100,000	
	年	1	100,000	100,000		100,000
	學期	2	652,500	1,305,000	1,305,000	
	學期	2	75,000	150,000	150,000	
	年	1	8,000,000	8,000,000	8,000,000	
	年	1	190,000	190,000		190,000
	年	1	990,000	990,000	990,000	
	年	1	1,100,000	1,100,000		1,100,000
	年	1	945,050	945,050	945,050	
	年	1	800,000	800,000		800,000
	年	1	606,160	606,160	606,160	
其他				1,456,310	1,456,310	
	學期	2	247,870	495,740	495,740	
	學期	2	55,200	110,400	110,400	
	學期	2	100,000	200,000	200,000	

# 校務發展基金

## 輔成本明細表

111年度

單位：新臺幣元

上年度預算數			前年度決算數			說 明
數量	平均單位 成本(元)	金額	數量	平均單位 成本(元)	金額	
		1,948,280			1,352,420	<p>發放清寒身心障礙、清寒原住民籍、清寒外籍生、清寒僑生等學生生活學習獎助學金。</p> <p>清寒、優秀學生出國研修獎助費。</p> <p>發放大學部優秀入學獎學金。</p> <p>發放全國語文競賽、全國社團評鑑、藝術類傑出學生暨校內重大比賽活動等獎勵金。</p> <p>學生輔導、學生社團及學會活動補助費。及發放全國社團評鑑及學生活動相關比賽等獎勵金。</p> <p>意外傷害暨急難救助等補助費用。</p> <p>參賽獎勵金、獎學金及學雜費補助等(體育室)。</p> <p>優秀志工出國獎助費。</p> <p>清寒、優秀學生出國研修、交換及出席國際會議論文發表等獎助費。</p> <p>發放優秀入學獎勵金。</p> <p>境外學生獎助學金。</p> <p>參加國際正式賽會或國內正式錦標賽(含全國大專校院運動會、大專聯賽及單項錦標賽)獲獎選手獎勵金。</p> <p>術科教學救生員助學金(學習型)經費(由計時與計件人員酬金科目移列)。</p> <p>全校各系、所、學院獎勵學生獎品。</p> <p>進修教育優良學生獎品、競賽活動補助費、獎助學金及班級活動補助費與辦理各項活動、比賽成績優異學生獎勵。</p> <p>國際處辦理僑、外、交換生生活輔導及聯誼活動費。</p>

科 營 運 項 目 及 目	單位	本年度預算數				
		數量	平均單位 成本(元)	金額		
				合計	本府補助收 入及學雜費 等收入	5項自籌收入
	年	1	222,000	222,000	222,000	
	年	1	10,000	10,000	10,000	
	年	1	184,670	184,670	184,670	
	年	1	233,500	233,500	233,500	
補貼(償)、獎勵、慰問與救助 (濟)				2,038,200	297,200	1,741,000
獎勵費用				456,200	297,200	159,000
	學期	2	25,000	50,000	50,000	
	年	1	96,000	96,000		96,000
	年	1	63,000	63,000		63,000
其他	人	412	600	247,200	247,200	
				1,582,000		1,582,000
	年	1	1,082,000	1,082,000		1,082,000
	年	1	500,000	500,000		500,000
競賽及交流活動費				6,100,000	5,200,000	900,000
交流活動費				6,100,000	5,200,000	900,000
	年	1	200,000	200,000	200,000	
	學期	2	450,000	900,000		900,000
	學期	2	2,500,000	5,000,000	5,000,000	

# 校務發展基金

## 輔成本明細表

111年度

單位：新臺幣元

上年度預算數			前年度決算數			說 明
數量	平均單位成本(元)	金額	數量	平均單位成本(元)	金額	
		1,815,000			3,315,845	辦理補助學生專業能力證照費及教師專業成長社群活動等與校級獎座。
		209,000			913,337	師培中心辦理地方教育輔導、畢業生職涯發展輔導等活動費。
		1,606,000			2,402,508	公費生、卓獎生及師資生教育見習、國際交流、服務參訪等相關費用。
		6,100,000			718,601	師資生集中實習學校補助、師資生各項活動評比競賽獎勵。
		6,100,000			718,601	較上年度預算數1,815,000元，增加223,200元。
						通識教育護照認證活動獎勵費30,000元、績優通識教師20,000元。
						發放校、院、系級績優輔導教師教官獎金(3人X10000元+11人X6000元)。
						教師教學優良獎勵金(16人X3000元+3人X5000元)。
						教師節敬師活動費(由教育局移列)(新增)。
						教師學術研究獎勵與補助。
						英文稿件編修暨投稿國際期刊刊登補助(研發處)。
						較上年度預算數6,100,000元，無增減。
						各項體育競技國際交流觀摩費用。
						舉辦各項國際交流活動、接待並安排外籍人士參訪、座談、觀摩、禮品等所需相關費用。
						姐妹校及國際交流學校等參訪經費。

科 營 運 項 目 及 目	單位	本年度預算數				
		數量	平均單位 成本(元)	金額		
				合計	本府補助收 入及學雜費 等收入	5項自籌收入
其他				8,753,000	7,153,000	1,600,000
其他費用				8,753,000	7,153,000	1,600,000
其他				8,753,000	7,153,000	1,600,000
	學期	2	202,870	405,740	405,740	
	年	1	650,000	650,000		650,000
	年	1	800,000	800,000		800,000
	年	1	150,000	150,000		150,000
	年	1	25,000	25,000	25,000	
	年	1	1,000,000	1,000,000	1,000,000	
	年	1	610,000	610,000	610,000	
	年	1	63,000	63,000	63,000	
	年	1	52,000	52,000	52,000	
	年	1	9,690	9,690	9,690	
	年	1	785,000	785,000	785,000	
	年	1	132,000	132,000	132,000	
	年	1	12,000	12,000	12,000	
	年	1	30,000	30,000	30,000	
	人	11,250	80	900,000	900,000	
	年	1	6,000	6,000	6,000	
	年	1	791,086	791,086	791,086	
	學期	2	57,500	115,000	115,000	

# 校務發展基金

## 輔成本明細表

111年度

單位：新臺幣元

上年度預算數			前年度決算數			說 明
數量	平均單位 成本(元)	金額	數量	平均單位 成本(元)	金額	
		9,033,000			7,833,585	<p>較上年度預算數9,033,000元，減少280,000元。</p> <p>各項實驗室貯留廢液處理費。</p> <p>推廣教育支應學生、校友、外賓校慶園遊會園遊券經費等。</p> <p>國際處參加國際組織會議及教育展宣傳招生等費用。</p> <p>國際處製作學校中英文簡介及相關宣傳品。</p> <p>實驗室人員健康檢查(研發處)。</p> <p>參加各種比賽報名費(體育室)。</p> <p>體育表演活動費及水上系舉辦水上運動會活動費(體育室)。</p> <p>就業活動、教職員輔導知能、性別平等、志工活動與研習、校園憂鬱與自殺防治等活動相關經費(學務處)。</p> <p>計算機與網路中心電腦訓練費(資訊專案)。</p> <p>辦理各項活動經費(通識中心)。</p> <p>辦理校園團康研習、學生活動、表演設施及媒體廣宣、蘋果節、畢業等活動相關經費(課外活動組)。</p> <p>校慶活動相關經費(體育室)。</p> <p>學術研討會等相關經費(休管系)。</p> <p>運動專長項目參賽相關經費(休管系)。</p> <p>班級輔導活動費。</p> <p>消防及空氣管理人員訓練費。</p> <p>系所公演器材租借、場地佈置等。</p> <p>生輔組辦理新生訓練、紫錐花工作、交通安全等相關活動費。</p>
		9,033,000			7,833,585	
		9,033,000			7,833,585	



科 營 運 項 目 及 目	單位	本年度預算數				
		數量	平均單位 成本(元)	金額		
				合計	本府補助收 入及學雜費 等收入	5項自籌收入
	年	1	735,480	735,480	735,480	
	年	1	720,000	720,000	720,000	
	年	1	110,000	110,000	110,000	
	學期	2	50,000	100,000	100,000	
	年	1	151,474	151,474	151,474	
	年	1	44,100	44,100	44,100	
	年	1	59,800	59,800	59,800	
	場	2	25,000	50,000	50,000	
	年	1	180,630	180,630	180,630	
	人	13	5,000	65,000	65,000	

# 校務發展基金

## 輔成本明細表

111年度

單位：新臺幣元

上年度預算數			前年度決算數			說 明
數量	平均單位 成本(元)	金額	數量	平均單位 成本(元)	金額	
						辦理校慶活動費用。 辦理畢業典禮活動費。 生輔組辦理救災防震防災演練及質居生訪視費。 健康促進中心辦理健康講座、宣導、急救研習營及配合教育部健促計畫活動之相關配合款。 輔導身心障礙學生工作計畫經費業務費配合款(含身心障礙學生助理人員服務費、課業輔導鐘點費、教材耗材費、學生輔導活動費、會報經費、雜支)(學生輔導中心)(由捐助、補助與獎助之其他科目移列)。 急救人員訓練及在職教育訓練及職業安全護理人員訓練等經費。 在職勞工定期健檢經費。 國際處參加各類學術團體舉辦國際交流推廣會議等參加費、註冊費、報名費、活動會費。 課外活動組辦理學生活動、學生幹部訓練及國語文競賽等費用。 退休人員紀念品(由教育局移列)(新增)。

科 目 及 運 項 目	單位	本年度預算數				
		數量	平均單位 成本(元)	金額		
				合計	本府補助收 入及學雜費 等收入	5項自籌收入
合 計	月	12	1,874,166.67	22,490,000		22,490,000
用人費用				1,473,000		1,473,000
聘僱及兼職人員薪資				1,473,000		1,473,000
兼職人員酬金				1,473,000		1,473,000
	年	1	1,442,562	1,442,562		1,442,562
	年	1	30,438	30,438		30,438
服務費用				3,871,000		3,871,000
水電費						
工作場所電費						
工作場所水費						
郵電費						
郵費						
電話費						
旅運費				1,612,000		1,612,000
國內旅費						
國外旅費	年	1	740,000	740,000		740,000
貨物運費						
其他旅運費	年	1	872,000	872,000		872,000
印刷裝訂與廣告費				114,337		114,337
印刷及裝訂費	年	1	114,337	114,337		114,337
修理保養及保固費						
一般房屋修護費						
機械及設備修護費						
什項設備修護費						
保險費						
其他保險費						
一般服務費				1,445,230		1,445,230

# 校務發展基金

## 本明細表

111年度

單位：新臺幣元

上年度預算數			前年度決算數			說 明
數量	平均單位 成本(元)	金額	數量	平均單位 成本(元)	金額	
12	937,416.67	11,249,000	12	19,685,573.92	236,226,887	較上年度預算數2,236,000元，減少763,000元。 建教合作計畫主持人費用。 二代健保補充保費。 較上年度預算數818,500元，增加793,500元。 建教合作所需國外旅費(含研究生出席國際會議，教師出國發表學術論文、短期研究及學術交流等)。 建教合作所需交通費。 較上年度預算數30,000元，增加84,337元。 建教合作所需印刷費。 較上年度預算數88,060元，增加1,357,170元。
		2,236,000			24,297,766	
		2,236,000			24,297,766	
		2,236,000			24,297,766	
		1,310,000			156,137,995	
					50,363	
					25,169	
					25,194	
					454,586	
					263,872	
					190,714	
		818,500			10,187,314	
					757,438	
		719,500			352,581	
					1,458,359	
		99,000			7,618,936	
		30,000			4,860,693	
		30,000			4,860,693	
					766,570	
					88,900	
					233,655	
					444,015	
					763,381	
					763,381	
		88,060			90,664,048	

科 營 目 運 項 及 目	單位	本年度預算數				
		數量	平均單位 成本(元)	金額		
				合計	本府補助收 入及學雜費 等收入	5項自籌收入
計時與計件人員酬金	年	1	1,445,230	1,445,230		1,445,230
專業服務費				699,433		699,433
專技人員酬金						
講課鐘點、稿費、出席 審查及查詢費	年	1	699,433	699,433		699,433
委託檢驗(定)試驗認證費						
電腦軟體服務費						
其他						
材料及用品費				15,057,000		15,057,000
使用材料費						
設備零件						
用品消耗				15,057,000		15,057,000
辦公(事務)用品						
報章什誌						
農業與園藝用品及環境 美化費						
化學藥劑與實驗用品						
服裝						
其他				15,057,000		15,057,000
	年	1	14,981,000	14,981,000		14,981,000
租金與利息	人次	760	100	76,000		76,000
地租及水租				700,000		700,000
場地租金	年	1	322,000	322,000		322,000
機器租金						
電腦租金及使用費						
交通及運輸設備租金				378,000		378,000
車租	次	189	2,000	378,000		378,000

# 校務發展基金

## 本明細表

111年度

單位：新臺幣元

上年度預算數			前年度決算數			說 明
數量	平均單位 成本(元)	金額	數量	平均單位 成本(元)	金額	
		88,060			90,664,048	建教合作計畫專兼任助理費用、工 讀費及二代補充保費等。
		373,440			48,391,040	較上年度預算數373,440元，增加 325,993元。
		373,440			35,000	建教合作所需講課鐘點、稿費、出 席審查及查詢費。
		7,415,000			35,974,670	
		7,415,000			88,245	
		7,415,000			5,885,434	
		7,415,000			6,407,691	
		7,415,000			33,731,791	
		7,415,000			3,918,480	
		7,415,000			3,918,480	
		7,415,000			29,813,311	較上年度預算數7,415,000元，增加 7,642,000元。
		7,415,000			3,100,339	
		7,415,000			393,836	
		7,415,000			108,791	
		7,415,000			3,079,495	
		7,415,000			124,150	
		7,415,000			23,006,700	建教合作所計畫及人體研究倫理所 需教學相關活動費用。
		7,415,000			6,293,049	建教合作所需誤餐餐盒費用。
		288,000			2,627,979	較上年度預算數288,000元，增加 34,000元。
		288,000			2,627,979	建教合作所需場地使用費。
		288,000			123,234	
		288,000			123,234	
		288,000			862,508	新增項目。
		288,000			862,508	建教合作所需租車費用(車輛專案 ) (新增)。

科 營 目 運 項 及 目	單位	本年度預算數				
		數量	平均單位 成本(元)	金額		
				合計	本府補助收 入及學雜費 等收入	5項自籌收入
什項設備租金						
什項設備租金						
折舊、折耗及攤銷						
不動產、廠房及設備折舊						
機械及設備折舊						
交通及運輸設備折舊						
什項設備折舊						
攤銷						
攤銷電腦軟體費						
稅捐與規費(強制費)						
土地稅						
一般土地地價稅						
房屋稅						
一般房屋稅						
消費與行為稅						
營業稅						
會費、捐助、補助、分攤、救 助(濟)與交流活動費				1,389,000		1,389,000
會費						
學術團體會費						
捐助、補助與獎助				1,389,000		1,389,000
獎助學員生給與	年	1	1,389,000	1,389,000		1,389,000
其他						
補貼(償)、獎勵、慰問與救助 (濟)						
獎勵費用						
其他						
競賽及交流活動費						
交流活動費						
其他						
其他費用						
其他						

# 校務發展基金

## 本明細表

111年度

單位：新臺幣元

上年度預算數			前年度決算數			說 明
數量	平均單位 成本(元)	金額	數量	平均單位 成本(元)	金額	
					2,679,328	
					2,679,328	
					5,547,877	
					5,465,611	
					3,991,068	
					137,128	
					1,337,415	
					82,266	
					82,266	
					20,706	
					4,263	
					4,263	
					2,157	
					2,157	
					14,286	
					14,286	
					8,314,962	
					83,060	
					83,060	
					6,138,040	新增項目。
					5,977,719	建教合作計畫獎助生經費（新增）
						。
					160,321	
					2,021,200	
					1,897,200	
					124,000	
					72,662	
					72,662	
					1,882,741	
					1,882,741	
					1,882,741	



科 營 目 運 項 及 目	單位	本年度預算數				
		數量	平均單位 成本(元)	金額		
				合計	本府補助收 入及學雜費 等收入	5項自籌收入
合計	人	10,125	1,978.07	20,028,000		20,028,000
用人費用				86,000		86,000
超時工作報酬				86,000		86,000
加班費				86,000		86,000
	年	1	63,000	63,000		63,000
	年	1	23,000	23,000		23,000
服務費用				18,399,000		18,399,000
水電費				468,855		468,855
工作場所電費	年	1	356,025	356,025		356,025
工作場所水費	年	1	112,830	112,830		112,830
郵電費				80,000		80,000
郵費	學期	2	30,000	60,000		60,000
電話費	年	1	20,000	20,000		20,000
旅運費				31,000		31,000
國內旅費	人、天	10x2	1,550	31,000		31,000
其他旅運費						
印刷裝訂與廣告費				120,000		120,000
印刷及裝訂費	學期	2	60,000	120,000		120,000
修理保養及保固費				67,840		67,840
一般房屋修護費						
什項設備修護費	年	1	67,840	67,840		67,840
保險費				30,000		30,000
其他保險費	年	1	30,000	30,000		30,000
一般服務費				5,441,305		5,441,305

# 校務發展基金

## 本明細表

111年度

單位：新臺幣元

上年度預算數			前年度決算數			說 明
數量	平均單位 成本(元)	金額	數量	平均單位 成本(元)	金額	
10,125	1,990.32	20,152,000	9,200	2,181.42	20,069,066	
		86,000			37,418	
		86,000			37,418	較上年度預算數86,000元，無增減。
		86,000			37,418	推廣教育職員逾時加班費。
		18,585,000			18,618,790	推廣教育工友逾時加班費。
		471,136			651,136	較上年度預算數471,136元，減少2,281元。
		356,025			536,025	推廣教育電費。
		115,111			115,111	推廣教育水費。
		125,227			62,381	較上年度預算數125,227元，減少45,227元。
		95,350			42,502	推廣教育班郵寄費用。
		29,877			19,879	推廣教育電話費。
		62,000			20,018	較上年度預算數62,000元，減少31,000元。
		62,000			5,270	推廣教育教職員出差、校外教學及研討會出差費。
					14,748	
		120,000			108,546	較上年度預算數120,000元，無增減。
		120,000			108,546	推廣教育資料印刷、講義及宣傳資料等印刷費用。
		100,000			110,451	較上年度預算數100,000元，減少32,160元。
					79,291	
		100,000			31,160	推廣教育班設備及系統維修等費用。
		30,000			14,818	較上年度預算數30,000元，無增減。
		30,000			14,818	其他保險費。
		5,516,637			4,215,378	較上年度預算數5,516,637元，減少

科 營 目 運 項 及 目	單位	本年度預算數				
		數量	平均單位 成本(元)	金額		
				合計	本府補助收 入及學雜費 等收入	5項自籌收入
佣金、匯費、經理費及 手續費	人次	4,000	12	48,000		48,000
計時與計件人員酬金				5,393,305		5,393,305
	小時	18,070	160	2,891,200		2,891,200
	年	1	57,348	57,348		57,348
	年	1	1,851,240	1,851,240		1,851,240
	年	1	248,064	248,064		248,064
	年	1	114,048	114,048		114,048
	年	1	231,405	231,405		231,405
專業服務費				12,160,000		12,160,000
講課鐘點、稿費、出席 審查及查詢費				12,160,000		12,160,000
	節	8,100	1,500	12,150,000		12,150,000
	年	1	10,000	10,000		10,000
材料及用品費				1,523,000		1,523,000
使用材料費				500,000		500,000
設備零件	學期	2	250,000	500,000		500,000
用品消耗				1,023,000		1,023,000
辦公(事務)用品	學期	2	53,165	106,330		106,330
服裝	年	1	50,000	50,000		50,000

# 校務發展基金

## 本明細表

111年度

單位：新臺幣元

上年度預算數			前年度決算數			說 明
數量	平均單位 成本(元)	金額	數量	平均單位 成本(元)	金額	
		48,000			32,196	75,332元。 委託超商代收學雜費手續費。
		5,468,637			4,183,182	推廣教育工讀費。 二代健保補充保費。 臨僱(助理)管理員5人酬金(4人*12月*32,463元及1人*12月*24,418元)。 臨僱(助理)管理員5人勞、健保費(4人*12月*4,346元及1人*12月*3,288元)。 臨僱(助理)管理員5人勞工退休金(4人*12月*1,998元及1人*12月*1,512元)。 臨僱(助理)管理員5人年終獎金(4人*1.5月*32,463元及1人*1.5月*24,418元)。
		12,160,000			13,436,062	較上年度預算數12,160,000元，無增減。
		12,160,000			13,436,062	推廣教育學分班教授鐘點費。 二代健保補充保費。
		1,441,000			1,407,858	較上年度預算數500,000元，無增減。
		500,000			614,456	推廣教育班教材教具購置、展示費、音樂、體育及文康活動等用具。
		500,000			614,456	較上年度預算數941,000元，增加82,000元。
		941,000			793,402	推廣教育班辦公用文具紙張。
		106,330			68,185	推廣教育非學分班冬、夏令營活動服裝製作費用。
		65,000			23,100	

科 營 目 運 項 及 目	單位	本年度預算數				
		數量	平均單位 成本(元)	金額		
				合計	本府補助收 入及學雜費 等收入	5項自籌收入
醫療用品(非醫療院所使 用) 其他						
	年	1	586,670	866,670		866,670
	人次	2,800	100	280,000		280,000
租金與利息				20,000		20,000
房租				10,000		10,000
一般房屋租金	學期	2	5,000	10,000		10,000
交通及運輸設備租金				10,000		10,000
車租	學期	2	5,000	10,000		10,000

# 校務發展基金

## 本明細表

111年度

單位：新臺幣元

上年度預算數			前年度決算數			說 明
數量	平均單位 成本(元)	金額	數量	平均單位 成本(元)	金額	
		769,670			3,488	推廣教育教學相關活動費用。 推廣教育教職員工工作逾時及辦理 各類研習班所需逾時誤餐餐盒費用 。 較上年度預算數20,000元，減少 10,000元。 推廣教育非學分班場地租借等費用 。 較上年度預算數20,000元，減少 10,000元。 推廣教育校外教學租車。
		40,000			698,629	
		20,000			5,000	
		20,000			5,000	
		20,000			5,000	
		20,000			5,000	
		20,000			5,000	

# 臺北市立大學校務發展基金

## 學生公費及獎勵金明細表

中華民國111年度

單位：新臺幣元

前年度 決算數	上年度 預算數	科 目	本年度預算數			說 明
			合計	本府補助收 入及學雜費 等收入	5項自籌收 入	
8,585,059	10,434,440	合 計	7,404,000	7,404,000		
8,585,059	10,434,440	會費、捐助、補助、分攤、救助(濟) 與交流活動費	7,404,000	7,404,000		
8,585,059	10,434,440	捐助、補助與獎助	7,404,000	7,404,000		較上年度預算數 10,434,440元，減少 3,030,440元。
8,585,059	10,434,440	獎助學員生給與	7,404,000	7,404,000		獎學金，2學期*每學 期670,430元。
			1,340,860	1,340,860		助學金，2學期*每學 期2,706,570元。
			5,413,140	5,413,140		身心障礙學生獎勵金 ，2學期*每學期 325,000元。
			650,000	650,000		

# 臺北市立大學校務發展基金

## 管理費用及總務費用明細表

中華民國111年度

單位：新臺幣元

前年度 決算數	上年度 預算數	科 目	本年度預算數			說 明
			合計	本府補助收 入及學雜費 等收入	5項自籌收 入	
162,459,980	184,008,000	合 計	189,040,000	182,120,000	6,920,000	
133,964,845	149,777,000	用人費用	154,575,000	154,575,000		
87,950,448	95,011,060	正式員額薪資	92,138,335	92,138,335		較上年度預算數 95,011,060元，減少 2,872,725元。
72,548,995	79,459,720	職員薪金	76,550,695	76,550,695		職員121人薪金(詳用人 費用彙計表第184-185 頁)。
12,913,853	13,063,740	工員工資	13,100,040	13,100,040		工員33人薪金(詳用人 費用彙計表第184-185 頁)。
2,487,600	2,487,600	警餉	2,487,600	2,487,600		駐衛警4人薪金(詳用人 費用彙計表第184-185 頁)。
1,921,902	3,955,771	聘僱及兼職人員薪資	12,303,931	12,303,931		較上年度預算數 3,955,771元，增加 8,348,160元。
1,396,468	3,404,929	聘用人員薪金	9,282,945	9,282,945		聘用人員8人薪金(詳聘 用及約僱人員明細表 第186-187頁)。
			5,463,333	5,463,333		聘用人員6人薪金(詳聘 用及約僱人員明細表 第186-187頁)(教育部補 助2,920,000元)(新增 )。
525,434	550,842	約僱職員薪金	3,020,986	3,020,986		約僱人員5人薪金(詳聘 用及約僱人員明細表 第186-187頁)。
3,578,775	5,430,550	超時工作報酬	4,502,073	4,502,073		較上年度預算數 5,430,550元，減少 928,477元。
3,578,775	5,430,550	加班費	4,502,073	4,502,073		不休假出勤加班費。
			4,357,773	4,357,773		會計業務工作加班費 。
			55,500	55,500		
			88,800	88,800		一般業務職員趕辦業



# 臺北市立大學校務發展基金

## 管理費用及總務費用明細表

中華民國111年度

單位：新臺幣元

前年度 決算數	上年度 預算數	科 目	本年度預算數			說 明
			合計	本府補助收 入及學雜費 等收入	5項自籌收 入	
20,168,706	21,925,820	獎金	21,031,027	21,031,027		務加班費。 較上年度預算數 21,925,820元，減少 894,793元。
8,974,341	10,022,640	考績獎金	9,213,140	9,213,140		依考績法規定核發之 獎金。
11,194,365	11,903,180	年終獎金	11,817,887	11,817,887		依規定於年節加發之 獎金。
7,345,041	8,768,920	退休及卹償金	10,475,156	10,475,156		較上年度預算數 8,768,920元，增加 1,706,236元。
6,560,416	7,717,340	職員退休及離職金	7,046,965	7,046,965		提撥退撫基金。
784,625	1,051,580	工員退休及離職金	3,428,191	3,428,191		提撥勞工退休準備金 。
12,999,973	14,684,879	福利費	14,124,478	14,124,478		較上年度預算數 14,684,879元，減少 560,401元。
8,879,758	10,234,499	分擔員工保險費	9,623,850	9,623,850		
			7,152,940	7,152,940		分擔職員公保、健保 費。
			2,074,475	2,074,475		分擔技工、工友員勞 健保費。
			396,435	396,435		教職員健保補充保費( 含工員、校警)。
273,500	428,500	傷病醫藥費	428,500	428,500		
			256,000	256,000		職員健康檢查費(50歲 以上及主管)，16人*每 人16,000元。
			120,000	120,000		職員健康檢查費(50歲 以上，選擇每年以 8,000元受檢者)，15人* 每人8,000元。
			52,500	52,500		職員健康檢查費(40歲 以上)，15人*每人3,500 元。
1,520,706	1,685,880	員工通勤交通費	1,528,128	1,528,128		
			680,400	680,400		職員、約聘僱人員、

# 臺北市立大學校務發展基金

## 管理費用及總務費用明細表

中華民國111年度

單位：新臺幣元

前年度 決算數	上年度 預算數	科 目	本年度預算數			說 明
			合計	本府補助收 入及學雜費 等收入	5項自籌收 入	
						技工、工友上下班交通費(第一級)，90人*12月*每人630元。
			133,056	133,056		職員、約聘僱人員、技工、工友上下班交通費(第二級)11人*12月*每人1,008元。
			155,232	155,232		職員、約聘僱人員、技工、工友上下班交通費(第三級)11人*12月*每人1,176元。
			559,440	559,440		職員、約聘僱人員、技工、工友上下班交通費(第四級)，37人*12月*每人1,260元。
2,326,009	2,336,000	其他福利費	2,544,000	2,544,000		休假旅遊補助費，159人*每人16,000元。
27,849,366	31,631,000	服務費用	31,719,000	24,799,000	6,920,000	
94,246	33,817	印刷裝訂與廣告費	56,600	56,600		較上年度預算數33,817元，增加22,783元。
94,246	33,817	印刷及裝訂費	56,600	56,600		
			40,000	40,000		人事室印製各類聘書。
			16,600	16,600		概(預)算書印製費，83本*每本200元。
163,633	166,573	修理保養及保固費	150,240	150,240		較上年度預算數166,573元，減少16,333元。
163,633	166,573	交通及運輸設備修護費	150,240	150,240		
			49,000	49,000		小客車使用養護費，1年*1輛*每輛49,000元(詳車輛明細表第190-191頁)。
			49,000	49,000		客貨兩用車使用養護費，1年*1輛*每輛49,000元(詳車輛明細表第190-191頁)。

# 臺北市立大學校務發展基金

## 管理費用及總務費用明細表

中華民國111年度

單位：新臺幣元

前年度 決算數	上年度 預算數	科 目	本年度預算數			說 明
			合計	本府補助收 入及學雜費 等收入	5項自籌收 入	
			3,240	3,240		機車使用養護費，1年*2輛*每輛1,620元(詳車輛明細表第190-191頁)。
			49,000	49,000		大客車使用養護費，1年*1輛*每輛49,000元(詳車輛明細表第190-191頁)。
19,544	14,038	保險費	13,210	13,210		較上年度預算數14,038元，減少828元。
19,544	14,038	交通及運輸設備保險費	13,210	13,210		
			2,483	2,483		小客車車輛保險費，1年*1輛*2,483元(詳車輛明細表第190-191頁)。
			2,915	2,915		客貨兩用車車輛保險費，1年*1輛*每輛2,915元(詳車輛明細表第190-191頁)。
			6,390	6,390		大客車車輛保險費，1年*1輛*每輛6,390元(詳車輛明細表第190-191頁)。
			1,422	1,422		機車車輛保險費，1年*2輛*每輛711元(詳車輛明細表第190-191頁)。
26,631,707	30,426,572	一般服務費	30,508,950	23,688,853	6,820,097	較上年度預算數30,426,572元，增加82,378元。
200		佣金、匯費、經理費及手續費				
22,931,732	23,278,475	外包費	23,334,853	23,334,853		
			7,480,000	7,480,000		博愛校區環境清潔費用。
			1,750,000	1,750,000		博愛校區保全人員費用。
			5,479,880	5,479,880		天母校區環境清潔費用。

# 臺北市立大學校務發展基金

## 管理費用及總務費用明細表

中華民國111年度

單位：新臺幣元

前年度 決算數	上年度 預算數	科 目	本年度預算數			說 明
			合計	本府補助收 入及學雜費 等收入	5項自籌收 入	
			6,864,973	6,864,973		教學大樓、行政、科 資大樓、綜合運動館 、體育館等保全費。
			1,200,000	1,200,000		綜合運動館、體育館 、行政、科資大樓及 教學大樓等水電空調 駐點人員外包費。
			560,000	560,000		大客車駕駛外包費。
3,407,775	6,820,097	計時與計件人員酬金	6,820,097		6,820,097	編制外約用人員(含年 終獎金、保險費及勞 工退休提撥金等費用) 。
292,000	328,000	體育活動費	354,000	354,000		文康活動費，本校編 列職員121人、駐衛警4 人、工員33人及約聘 僱人員19人，合計177 人，每人編列2,000元 。
76,780	110,000	專業服務費	110,000	110,000		較上年度預算數 110,000元，無增減。
10,000		講課鐘點、稿費、出席審查 及查詢費				
66,780	110,000	其他	110,000	110,000		校園安全機械定點保 全費用。
863,456	880,000	公共關係費	880,000	780,097	99,903	較上年度預算數 880,000元，無增減。
863,456	880,000	公共關係費	880,000	780,097	99,903	
			180,000	180,000		校長特別費，12月*每 月15,000元。
			600,097	600,097		業務公共關係費。
			99,903		99,903	業務公共關係費。
580,629	2,553,000	材料及用品費	2,567,000	2,567,000		
90,316	141,131	使用材料費	158,706	158,706		較上年度預算數 141,131元，增加17,575 元。
90,316	141,131	油脂	158,706	158,706		

# 臺北市立大學校務發展基金

## 管理費用及總務費用明細表

中華民國111年度

單位：新臺幣元

前年度 決算數	上年度 預算數	科 目	本年度預算數			說 明
			合計	本府補助收 入及學雜費 等收入	5項自籌收 入	
			42,930	42,930		客貨兩用車使用汽油費，12月*135公升*每公升26.5元(詳車輛明細表第190-191頁)。
			52,272	52,272		大客車使用汽油費，12月*180公升*每公升24.2元(詳車輛明細表第190-191頁)。
			16,800	16,800		機車使用汽油費，12月*50公升*每公升28元(詳車輛明細表第190-191頁)。
			46,704	46,704		小客車使用汽油費，12月*139公升*每公升28元(詳車輛明細表第190-191頁)。
490,313	2,411,869	用品消耗	2,408,294	2,408,294		較上年度預算數2,411,869元，減少3,575元。
477,913	2,358,360	辦公(事務)用品	2,355,480	2,355,480		教職員533人，按每人每月360元編列。
			2,302,560	2,302,560		工員33人，按每人每月50元編列。
			19,800	19,800		駐衛警4人，按每人每月120元編列。
			5,760	5,760		約聘僱人員19人，按每人每月120元編列。
			27,360	27,360		
12,400	21,200	服裝	20,200	20,200		
			1,600	1,600		駐衛警服裝配備(含腰、褲帶、領帶夾、胸章、臂章)，4人*每人400元。
			4,400	4,400		駐衛警皮鞋，4雙*每雙1,100元。
			200	200		駐衛警襪子，4雙*每雙50元。
			6,000	6,000		駐衛警夏服，4套*每

# 臺北市立大學校務發展基金

## 管理費用及總務費用明細表

中華民國111年度

單位：新臺幣元

前年度 決算數	上年度 預算數	科 目	本年度預算數			說 明
			合計	本府補助收 入及學雜費 等收入	5項自籌收 入	
			8,000	8,000		套1,500元。 博愛校區駐衛警冬季 大衣，4套*每套2,000 元(四年一編) (新增) 。
	32,309	其他	32,614	32,614		
			32,000	32,000		會議逾時誤餐餐盒費 用，計320人次，每人 次100元。
			614	614		配合預算編列至千元 ，增列進位數614元。
55,140	47,000	稅捐與規費(強制費)	42,000	42,000		
29,970	25,223	消費與行為稅	22,850	22,850		較上年度預算數25,223 元，減少2,373元。
29,970	25,223	使用牌照稅	22,850	22,850		
			7,120	7,120		小客車使用牌照稅，1 年*1輛*每輛7,120元(詳 車輛明細表第190-191 頁)。
			11,230	11,230		客貨兩用車使用牌照 稅，1年*1輛*每輛 11,230元(詳車輛明細表 第190-191頁)。
			4,500	4,500		大客車使用牌照稅，1 年*1輛*每輛4,500元(詳 車輛明細表第190-191 頁)。
25,170	21,777	規費	19,150	19,150		較上年度預算數21,777 元，減少2,627元。
200		行政規費與強制費				
21,720	18,520	汽車燃料使用費	16,920	16,920		
			4,800	4,800		小客車燃料使用費，1 年*1輛*每輛4,800元(詳 車輛明細表第190-191 頁)。
			6,180	6,180		客貨兩用車燃料使用

# 臺北市立大學校務發展基金

## 管理費用及總務費用明細表

中華民國111年度

單位：新臺幣元

前年度 決算數	上年度 預算數	科 目	本年度預算數			說 明
			合計	本府補助收 入及學雜費 等收入	5項自籌收 入	
						費，1年*1輛*每輛 6,180元(詳車輛明細表 第190-191頁)。
			5,040	5,040		大客車燃料使用費，1 年*1輛*每輛5,040元(詳 車輛明細表第190-191 頁)。
			900	900		機車燃料使用費，1年 *2輛*每輛450元(詳車 輛明細表第190-191頁) 。
3,250	3,257	其他	2,230	2,230		
			900	900		小客車檢驗執照費，1 年*1輛*每輛900元(詳 車輛明細表第190-191 頁)。
			450	450		客貨兩用車檢驗執照 費，1年*1輛*每輛450 元(詳車輛明細表第190 -191頁)。
			600	600		大客車檢驗執照費，1 年*1輛*每輛600元(詳 車輛明細表第190-191 頁)。
			280	280		配合預算編列至千元 ，增列進位數280元。
10,000		會費、捐助、補助、分攤、救助(濟) 與交流活動費	107,000	107,000		
10,000		補貼(償)、獎勵、慰問與救助(濟) 獎勵費用	107,000	107,000		新增項目。
			107,000	107,000		
			106,200	106,200		教師節敬師活動費(由 教育局移列)，177人* 每人600元(新增)。
			800	800		配合預算編列至千元 ，增列進位數800元。

# 臺北市立大學校務發展基金

## 管理費用及總務費用明細表

中華民國111年度

單位：新臺幣元

前年度 決算數	上年度 預算數	科 目	本年度預算數			說 明
			合計	本府補助收 入及學雜費 等收入	5項自籌收 入	
10,000		慰問金				
		其他	30,000	30,000		新增項目。 退休人員紀念品(由教 育局移列)，6人*每人 5,000元(新增)。
		其他費用	30,000	30,000		
		其他	30,000	30,000		



# 臺北市立大學校務發展基金

## 雜項業務費用明細表

中華民國111年度

單位：新臺幣元

前年度 決算數	上年度 預算數	科 目	本年度預算數			說 明
			合計	本府補助收 入及學雜費 等收入	5項自籌收 入	
245,059	344,000	合 計	344,000	344,000		
	5,000	用人費用	5,000	5,000		
	5,000	超時工作報酬	5,000	5,000		較上年度預算數5,000元，無增減。
	5,000	加班費	5,000	5,000		暑期泳訓班加班費。
245,059	336,000	服務費用	336,000	336,000		
54,880	54,880	水電費	54,680	54,680		較上年度預算數54,880元，減少200元。
39,200	39,200	工作場所電費	39,000	39,000		暑期泳訓班電費。
15,680	15,680	工作場所水費	15,680	15,680		暑期泳訓班水費。
	2,484	修理保養及保固費	2,480	2,480		較上年度預算數2,484元，減少4元。
	2,484	一般房屋修護費	2,480	2,480		暑期泳訓班場地維護費。
	10,188	保險費	10,188	10,188		較上年度預算數10,188元，無增減。
	10,188	其他保險費	10,188	10,188		暑期泳訓班學員保險費，566人*每人18元。
148,192	166,538	一般服務費	166,538	166,538		較上年度預算數166,538元，無增減。
148,192	166,538	外包費	166,538	166,538		暑期泳訓班救生員薪津。
41,987	101,910	專業服務費	102,114	102,114		較上年度預算數101,910元，增加204元。
41,987	101,910	講課鐘點、稿費、出席審查及查詢費	102,114	102,114		
			100,000	100,000		暑期泳訓班教練指導鐘點費，200節*每節500元。
			2,114	2,114		二代健保補充保費。
	3,000	材料及用品費	3,000	3,000		
	3,000	用品消耗	3,000	3,000		較上年度預算數3,000元，無增減。
	3,000	其他	3,000	3,000		暑期泳訓班雜支。

# 臺北市立大學校務發展基金

## 雜項費用明細表

中華民國111年度

單位：新臺幣元

前年度 決算數	上年度 預算數	科 目	本年度預算數			說 明
			合計	本府補助收 入及學雜費 等收入	5項自籌收 入	
25,734,628	32,120,000	合 計	31,615,000		31,615,000	
360,792	762,000	用人費用	762,000		762,000	
78,224		聘僱及兼職人員薪資				
78,224		兼職人員酬金				
275,701	762,000	超時工作報酬	762,000		762,000	較上年度預算數 762,000元，無增減。
275,701	762,000	加班費	762,000		762,000	
			642,325		642,325	場地出借所需加班費 。
			119,675		119,675	體育館、詩欣館管理 人員加班費。
6,867		福利費				
6,867		其他福利費				
20,174,205	24,629,000	服務費用	24,424,000		24,424,000	
6,592,683	5,939,597	水電費	5,939,600		5,939,600	較上年度預算數 5,939,597元，增加3元 。
4,378,107	3,165,902	工作場所電費	3,165,905		3,165,905	
			168,675		168,675	場地出借使用電費。
			2,100,000		2,100,000	宿舍電費。
			897,230		897,230	體育館、詩欣館電費 。
740,291	873,695	工作場所水費	873,695		873,695	
			53,695		53,695	場地出借水費。
			420,000		420,000	宿舍用水費。
			400,000		400,000	體育館、詩欣館水費 。
1,474,285	1,900,000	氣體費	1,900,000		1,900,000	宿舍用瓦斯。
17,088	290,000	印刷裝訂與廣告費	290,000		290,000	較上年度預算數 290,000元，無增減。
17,088	290,000	印刷及裝訂費	290,000		290,000	
			100,000		100,000	學生宿舍辦理各項活 動所需印刷費。
			190,000		190,000	辦理國際交流計畫印 刷費。
2,618,876	5,760,000	修理保養及保固費	5,510,000		5,510,000	較上年度預算數 5,760,000元，減少

# 臺北市立大學校務發展基金

## 雜項費用明細表

中華民國111年度

單位：新臺幣元

前年度 決算數	上年度 預算數	科 目	本年度預算數			說 明
			合計	本府補助收 入及學雜費 等收入	5項自籌收 入	
1,258,816	1,600,000	一般房屋修護費	1,600,000		1,600,000	250,000元。
			1,200,000		1,200,000	宿舍房屋維護費。
			400,000		400,000	體育館、詩欣館場地 修護費。
1,360,060	4,160,000	什項設備修護費	3,910,000		3,910,000	
			2,300,000		2,300,000	宿舍等設備維護費。
			610,000		610,000	場地租借設備維護費 。
			1,000,000		1,000,000	體育館、詩欣館監控 系統、空調設備及比 賽場燈等維護修繕。
143,104		保險費				
143,104		其他保險費				
10,802,454	12,312,484	一般服務費	12,357,481		12,357,481	較上年度預算數 12,312,484元，增加 44,997元。
5,070,150	6,650,000	外包費	6,650,000		6,650,000	
			1,200,000		1,200,000	宿舍清潔外包費。
			5,300,000		5,300,000	學生宿舍保全物業管 理費。
			150,000		150,000	詩欣館B1泳池（全區 ）環境清潔費。
5,732,304	5,662,484	計時與計件人員酬金	5,707,481		5,707,481	
			364,000		364,000	體育館、詩欣館管理 人員管理費(1,456小時 *250元)。
			1,624,000		1,624,000	學生宿舍工讀費等 ，10,150小時*每小時 160元。
			2,726,892		2,726,892	臨僱管理員酬金，7人 *12月*每月32,463元(教 務處1名、體育室4名 、文書組1名及會計室 1名)。
			365,064		365,064	臨僱管理員勞、健保 費，7人*12月*每月

# 臺北市立大學校務發展基金

## 雜項費用明細表

中華民國111年度

單位：新臺幣元

前年度 決算數	上年度 預算數	科 目	本年度預算數			說 明
			合計	本府補助收 入及學雜費 等收入	5項自籌收 入	
			167,832		167,832	4,346元(教務處1名、體育室4名、文書組1名及會計室1名)。
			71,680		71,680	臨僱管理員勞工退休準備金，7人*12月*每月1,998元(教務處1名、體育室4名、文書組1名及會計室1名)。
			340,862		340,862	運動場館人員工讀費(體育室)，448小時*每小時160元。
			47,151		47,151	臨僱管理員1.5個月年終獎金，7人*1.5月*每月32,463元(教務處1名、體育室4名、文書組1名及會計室1名)。
	326,919	專業服務費	326,919		326,919	二代健保補充保費。
	326,919	講課鐘點、稿費、出席審查及查詢費	326,919		326,919	較上年度預算數326,919元，無增減。
			220,800		220,800	辦理國際交流計畫聘請國外講座鐘點費，92節*每節2,400元。
			100,000		100,000	辦理國際交流計畫出席費，40人*每人2,500元。
			6,119		6,119	二代健保補充保費。
1,349,922	2,730,000	材料及用品費	2,350,000		2,350,000	
571,064	2,360,000	使用材料費	2,050,000		2,050,000	較上年度預算數2,360,000元，減少310,000元。
571,064	2,360,000	設備零件	2,050,000		2,050,000	
			1,905,000		1,905,000	宿舍用冷氣卡及風扇等設備。
			60,000		60,000	場地租借所需耗材零件費用。

# 臺北市立大學校務發展基金

## 雜項費用明細表

中華民國111年度

單位：新臺幣元

前年度 決算數	上年度 預算數	科 目	本年度預算數			說 明
			合計	本府補助收 入及學雜費 等收入	5項自籌收 入	
			85,000		85,000	體育館、詩欣館環境美化及佈置所需零件費用。
778,858	370,000	用品消耗	300,000		300,000	較上年度預算數370,000元，減少70,000元。
13,420		辦公(事務)用品				
765,438	370,000	其他	300,000		300,000	
			280,000		280,000	宿舍垃圾袋及垃圾清運等費用。
			20,000		20,000	體育館、詩欣館雜支。
41,400		租金與利息				
41,400		地租及水租				
41,400		場地租金				
2,179,015	2,128,000	稅捐與規費(強制費)	2,308,000		2,308,000	
23,289	29,000	土地稅	90,000		90,000	較上年度預算數29,000元，增加61,000元。
23,289	29,000	一般土地地價稅	90,000		90,000	校本部游泳池及圖書館輕食區地價稅。
2,133,484	2,099,000	房屋稅	2,218,000		2,218,000	較上年度預算數2,099,000元，增加119,000元。
2,133,484	2,099,000	一般房屋稅	2,218,000		2,218,000	鴻坦樓、行政科資大樓及校本部游泳池等房屋稅。
9,822		消費與行為稅				
9,822		營業稅				
12,420		規費				
300		行政規費與強制費				
12,120		汽車燃料使用費				
53,560	400,000	會費、捐助、補助、分攤、救助(濟)與交流活動費	300,000		300,000	
3,000		會費				
3,000		學術團體會費				
50,560	400,000	捐助、補助與獎助	300,000		300,000	較上年度預算數400,000元，減少

# 臺北市立大學校務發展基金

## 雜項費用明細表

中華民國111年度

單位：新臺幣元

前年度 決算數	上年度 預算數	科 目	本年度預算數			說 明
			合計	本府補助收 入及學雜費 等收入	5項自籌收 入	
50,560	400,000	其他	300,000		300,000	100,000元。 宿舍幹部研習暨輔導 活動及防災演練費等 。
6,333		短絀、賠償與保險給付				
6,333		各項短絀				
6,333		資產短絀				
1,569,401	1,471,000	其他	1,471,000		1,471,000	
1,569,401	1,471,000	其他費用	1,471,000		1,471,000	較上年度預算數 1,471,000元，無增減。
1,569,401	1,471,000	其他	1,471,000		1,471,000	
			249,400		249,400	辦理國際交流計畫雜 支費用。
			1,221,600		1,221,600	辦理國際交流計畫經 費。

計畫名稱	合計	不動產、廠			
		小計	土地	土地改良物	房屋及建築
合計	128,361,000	128,361,000		39,634,000	44,354,000
專案計畫	41,487,000	41,487,000			41,487,000
繼續性計畫	3,025,000	3,025,000			3,025,000
(一) 職能發展學院 北市大學生宿舍 參建工程	3,025,000	3,025,000			3,025,000
1.職能發展學院 北市大學生宿舍 參建工程(委託技 術服務與專案管 理)	3,025,000	3,025,000			3,025,000
新興計畫	38,462,000	38,462,000			38,462,000
(一) 職能發展學院 北市大學生宿舍 參建工程	38,462,000	38,462,000			38,462,000
1.職能發展學院 北市大學生宿舍 參建工程(工程費)	32,452,000	32,452,000			32,452,000
2.職能發展學院 北市大學生宿舍 參建之變電站遷 移工程	6,010,000	6,010,000			6,010,000
一般建築及設備計畫	86,874,000	86,874,000		39,634,000	2,867,000
一次性項目	86,874,000	86,874,000		39,634,000	2,867,000

註：本表數據為全部版。

# 校務發展基金

## 良擴充明細表

111年度

單位：新臺幣元

房及設備					投資性 不動產	說明
機械及設備	交通及 運輸設備	什項設備	租賃資產	租賃權 益改良		
23,282,000	1,386,000	19,705,000				委託技術服務費
						施工費
						施工費
23,282,000	1,386,000	19,705,000				
23,282,000	1,386,000	19,705,000				





# 校務發展基金

## 擴充明細彙計表

111年度

單位：新臺幣元

金額			備註 (含規格或說明)
合計	本府補助收入及 學雜費等收入	5項自籌 收入	
128,361,000	127,947,000	414,000	1.本工程位於職能發展學院 2.本工程由職能發展學院主辦，為110-114年度連續性計畫，總計畫經費為125,549,815元，其中總工程專案管理費32,546,355元，總委託技術服務費93,003,460元，因應預算調整至千元，餘815元不再編列，依參建比例分攤，本校共計分攤25,886,000元，總工程專案管理費7,674,000元，總委託技術服務費18,212,000元，除以前年度編列10,767,000元外，本年度編列3,025,000元，餘12,094,000元編列於以後年度，各年度資金需求詳如繼續性計畫分年資金需求表。 本年度所需工程費 委託技術服務費 工程專案管理費
41,487,000	41,487,000		
3,025,000	3,025,000		
3,025,000	3,025,000		
3,025,000	3,025,000		
3,025,000	3,025,000		
3,025,000	3,025,000		
3,025,000	3,025,000		
2,488,000	2,488,000		
537,000	537,000		
38,462,000	38,462,000		
38,462,000	38,462,000		
38,462,000	38,462,000		
32,452,000	32,452,000		1.本工程位於職能發展學院 2.本工程由職能發展學院主辦，為111-114年度連續性計畫，總計畫經費為2,788,706,000元，其中總施工費2,772,566,000元，總工程管理費16,140,000元，依參建比例分攤，本校分攤比例為23.58%，共須分攤657,577,000元，總施工費653,771,000元，總工程管理費3,806,000元，本年度編列第1年經費32,452,000元，餘625,125,000元編列於以後年度，各年度資金需求詳如新興計畫分年資金需求表。 本年度所需工程費 施工費 工程管理費 總工程經費明細如下： 施工費 工程管理費
32,452,000	32,452,000		
32,235,000	32,235,000		
217,000	217,000		
(657,577,000)			
653,771,000			
3,806,000			
6,010,000	6,010,000		

總 帳 科 目	計 畫 名 稱	單 位	數 量	單 價
一般建築及設備計畫 一次性項目 土地改良物		式	1	5,423,000
		式	1	142,000
		式	1	445,000
房屋及建築	1.天母校區田徑場PU跑道 整修	式	1	36,361,550
		式	1	400,000
		式	1	2,145,331
		式	1	727,119
機械及設備	1.科資大樓南向一二樓鋁包 板防漏水施作工程	式	1	2,647,625
		式	1	166,800
		式	1	52,575
機械及設備	1.天母校區田徑場跑道照明 改善	式	1	1,358,000
		式	1	99,134
		式	1	26,866
	2.不斷電系統	臺	2	819,750
	3.固態光源投影機	臺	15	60,000
	4.固態光源投影機	臺	1	55,000
	5.固態光源投影機	臺	1	40,000
	6.單槍投影機	臺	6	45,000
	7.數位投影機	臺	2	55,000
	8.投影機	臺	1	39,900

# 校務發展基金

## 擴充明細彙計表

111年度

單位：新臺幣元

金額			備註 (含規格或說明)
合計	本府補助收入及 學雜費等收入	5項自籌 收入	
6,010,000	6,010,000		表。
5,423,000	5,423,000		本年度所需工程費
142,000	142,000		施工費
445,000	445,000		工程管理費
86,874,000	86,460,000	414,000	委託技術服務費
86,874,000	86,460,000	414,000	
39,634,000	39,634,000		
39,634,000	39,634,000		
36,361,550	36,361,550		施工費。
400,000	400,000		委託技術服務費-中華民國田徑協會認證費。
2,145,331	2,145,331		委託技術服務費-總包價法(固定費用)。
727,119	727,119		工程管理費-施工費2%。
2,867,000	2,867,000		
2,867,000	2,867,000		
2,647,625	2,647,625		施工費。
166,800	166,800		委託技術服務費-總包價法(固定費用)。
52,575	52,575		工程管理費-施工費2%。
23,282,000	23,282,000		
1,484,000	1,484,000		
1,358,000	1,358,000		施工費。
99,134	99,134		委託技術服務費-總包價法(固定費用)。
26,866	26,866		工程管理費-施工費2%。
1,639,500	1,639,500		新購UPS不斷電系統(80KVA)(計網中心)。
900,000	900,000		固態光源投影機(3LCD固態光源6000ANSI)(特教系2臺、心諮系2臺、幼教系2臺、中語系2臺、英語教學系1臺、數學系1臺、體育學系2臺、資料系1臺、應用物理暨化學系1臺、進修推廣處1臺(汰換14臺、新購1臺)
55,000	55,000		汰換固態光源超短焦投影機(DLP固態光源超短焦投影機3500ANSI流明)(學材系)。
40,000	40,000		汰換固態光源投影機(3LCD固態光源5000ANSI流明)(應用物理暨化學系)。
270,000	270,000		單槍投影機(單槍投影亮度：6000 ANSI流明)(城發系2臺、動藝系1臺、運健系3臺)(汰換5臺、新增1臺)。
110,000	110,000		汰換數位投影機(超短距3600流明)(都經系)。
39,900	39,900		新購投影機(可攜式無線智慧投影機)(幼教系)。

總 帳 科 目	計 畫 名 稱	單 位	數 量	單 價
	9.投影機	臺	1	22,550
	10.數位攝影機	臺	1	53,000
	11.攝影機	臺	1	19,400
	12.數位相機	臺	2	13,040
	13.數位單眼相機	臺	1	95,000
	14.數位攝影機	臺	2	14,590
	15.數位攝影機	臺	1	21,360
	16.視訊會議攝影機	臺	2	17,500
	17.直立型觸控旋轉廣告機	臺	1	99,000
	18.觸控銀幕	臺	1	93,000
	19.大圖輸出機	臺	1	92,750
	20.海報機	臺	1	119,000
	21.數位多功能講桌	臺	10	95,000
	22.數位多功能講桌	臺	1	110,000
	23.數位多功能講桌中控系統	臺	9	48,000
	24.空氣清淨機	臺	2	20,000
	25.空氣清淨機	臺	2	45,000
	26.120RT冰水主機及水泵浦更新工程	式	1	3,062,031
		式	1	223,528
		式	1	60,515
	27.電錶	組	61	12,100
	28.超音波治療器	臺	1	99,000
	29.攜帶式超音波治療器	臺	1	65,000
	30.輾轆	臺	1	46,000
	31.精密電子分析天平	臺	1	30,000
	32.研磨機	臺	1	200,000
	33.Microsoft HoloLens 2 混合實境裝置	組	1	159,000
	34.VR教材開發工具	套	1	99,800

# 校務發展基金

## 擴充明細彙計表

111年度

單位：新臺幣元

金額			備註 (含規格或說明)
合計	本府補助收入及 學雜費等收入	5項自籌 收入	
22,550	22,550		新購投影機(亮度3500流明)(水上系)。
53,000	53,000		汰換數位攝影機(4K HDR)(動藝系)
19,400	19,400		汰換攝影機(內建記憶體32G)(休管系)。
26,080	26,080		汰換數位相機(全手動FHD短片拍攝)(教育系)。
95,000	95,000		汰換數位單眼相機(視藝系)。
29,180	29,180		汰換數位攝影機(光學防震功能)(教育系)。
21,360	21,360		汰換數位攝影機(900萬畫素以上及含角架等配件)( 資訊科學系)。
35,000	35,000		新購視訊會議攝影機(可攜式)(評鑑所)。
99,000	99,000		新購直立型觸控旋轉廣告機(內含NDS數位看板)( 學生輔導中心)。
93,000	93,000		新購觸控銀幕(86吋)(教育系)。
92,750	92,750		汰換大圖輸出機(A1以上)(特教系)。
119,000	119,000		汰換海報機(A0)(英語系)。
950,000	950,000		汰換數位多功能講桌(7吋觸控屏、HDMI三進二出 中控主機)(教育系1臺、史地系2臺、數學系1臺、 體育系2臺、都經系2臺、陸上系1臺、水上系1臺)( 汰換8臺、新購2臺)。
110,000	110,000		汰換數位多功能講桌(含電腦主機、7吋液晶觸控 面板)(幼教系)。
432,000	432,000		汰換數位多功能講桌中控系統(中語系2臺、應化系 1臺、特教系1臺、幼教系2臺、心諮系2臺、學材 系1臺)。
40,000	40,000		新購空氣清淨機(國際處)。
90,000	90,000		新購空氣清淨機(30坪適用、多重濾網)(陸上系)。
3,346,074	3,346,074		
3,062,031	3,062,031		施工費。
223,528	223,528		委託技術服務費-總包價法(固定費用)。
60,515	60,515		工程管理費-施工費2%。
738,100	738,100		新購電錶(學務處11臺及學務處天母宿舍50臺)
99,000	99,000		汰換超音波治療器(US-751)(學務處)。
65,000	65,000		新購攜帶式超音波治療器(含左肩膀治療套等)(體 育室)。
46,000	46,000		汰換轆轤(視藝系)。
30,000	30,000		新購精密電子分析天平(地生系)。
200,000	200,000		新購研磨機(手動雙研磨/拋光機)(地生系)。
159,000	159,000		新購Microsoft HoloLens 2 混合實境裝置(含原廠軟 體Dynamics 365 Remote Assist 1u及M365 Business Basic 2u /一年期)(資科系)。
99,800	99,800		新購VR教材開發工具(資科系)。

總 帳 科 目	計 畫 名 稱	單 位	數 量	單 價
	35.影像處理實驗模組	組	1	18,000
	36.分區圖書館電梯整修工程			
		式	1	992,000
		式	1	72,416
		式	1	19,840
	37.壘球發球機	臺	1	144,000
	38.棒球發球機	臺	1	125,000
	39.藍芽固定式運動心肺功能測定儀	組	1	1,100,000
	40.可攜式靜動態步態分析設備	組	1	279,000
	41.烘箱	套	1	28,500
	42.水浴槽	組	1	14,500
	43.指偵靈非侵入式血液生理參數測量器	組	2	82,500
	44.多重刺激手眼動作協調反應訓練與測驗系統	組	1	500,000
	45.初階邊緣運算平臺	組	1	92,000
	46.運動資訊機器學習信號平臺散熱暨資通訊安全系統	組	1	93,450
	47.桌上型電腦	部	151	24,600
	48.筆記型電腦	部	130	27,500
	49.筆記型電腦	部	10	27,500
	50.平板電腦	部	25	17,000
交通及運輸設備				
	1.網路監視系統	式	1	1,276,170
	2.混音擴大器	組	1	12,600
	3.錄音套組	組	1	15,030
	4.划船無線GPS槳瓶儀	個	2	24,000
	5.行動擴音器	臺	1	34,200
什項設備				
	1.圖書經費	批	1	4,805,000
	2.分離式冷氣機一對一	臺	11	27,000
	3.分離式冷氣機一對一	臺	26	40,000

# 校務發展基金

## 擴充明細彙計表

111年度

單位：新臺幣元

金額			備註 (含規格或說明)
合計	本府補助收入及 學雜費等收入	5項自籌 收入	
18,000	18,000		新購影像處理實驗模組(資料系)。
1,084,256	1,084,256		
992,000	992,000		施工費。
72,416	72,416		委託技術服務費-總包價法(固定費用)。
19,840	19,840		工程管理費-施工費2%。
144,000	144,000		汰換壘球發球機(JUGS)M-1300棒壘綜合型)(球類系)。
125,000	125,000		新購棒球發球機(JUGS-BP2)(球類系)。
1,100,000	1,100,000		汰換藍芽固定式運動心肺功能測定儀(運科所)。
279,000	279,000		新購可攜式靜動態步態分析設備(運科所)。
28,500	28,500		汰換烘箱(運科所)。
14,500	14,500		汰換水浴槽(運科所)。
165,000	165,000		新購指偵靈非侵入式血液生理參數測量器(運健系)。
500,000	500,000		新購多重刺激手眼動作協調反應訓練與測驗系統(運教所)。
92,000	92,000		新購初階邊緣運算平臺(運器所)。
93,450	93,450		新購運動資訊機器學習信號平臺散熱暨資通訊安全系統(運器所)。
3,714,600	3,714,600		汰換計算機與網路中心電腦教室用電腦(含顯示器)(資訊專案)。
3,575,000	3,575,000		汰換個人電腦(資訊專案)。
275,000	275,000		新增新進教師個人電腦(資訊專案)。
425,000	425,000		汰換平板電腦(資訊專案)。
1,386,000	1,386,000		
1,276,170	1,276,170		汰換公誠樓網路監視系統(含主機、硬碟、監視攝影機等)(學務處)。
12,600	12,600		汰換混音擴大器(史地系)。
15,030	15,030		新購錄音套組(含錄音介面)(學材系)。
48,000	48,000		新購划船無線GPS槳瓶儀(水上系)。
34,200	34,200		新購行動擴音器(動藝系)。
19,705,000	19,291,000	414,000	
4,805,000	4,805,000		新購圖書經費(依各圖書類別分批辦理採購)(圖書館)。
297,000	297,000		新購分離式冷氣一對一(5kw)(學務處)。
1,040,000	1,040,000		汰換分離式冷氣機一對一(7.1kw, 含安裝架、銅管及電源線更新等)(學務處天母宿舍15臺、總務處11臺)。



總帳科目	計畫名稱	單位	數量	單價
	4.分離式冷氣機一對一	臺	2	245,700
	5.藝術系攝影棚空調汰換工程	式	1	1,584,537
		式	1	115,671
		式	1	30,840
	6.電冰箱	臺	1	14,810
	7.電冰箱	臺	3	20,000
	8.電冰箱	臺	1	50,000
	9.直立無霜冷凍櫃	臺	1	48,500
	10.保險櫃	臺	1	38,000
	11.保險櫃	臺	1	53,000
	12.收納置物櫃	間	3	61,800
	13.木製信箱櫃	座	1	35,000
	14.樂器放置櫃	組	10	15,000
	15.雙層式黑板	座	1	35,000
	16.玻璃白板	個	1	35,000
	17.碎紙機	臺	1	13,600
	18.跑步機	臺	2	68,800
	19.跑步機	臺	4	68,800
	20.八頻道中頻向量干擾治療器	臺	1	190,000
	21.雙色溫燈組	組	2	36,000
	22.攜帶型專業閃光燈組	組	2	30,000
	23.鍵盤合成器	臺	1	50,000
	24.氣密窗	式	1	73,000
	25.平臺鋼琴	臺	3	596,000
	26.FID火焰離子偵測器系統	臺	1	389,170
	27.電動銀幕	臺	5	12,000
	28.舞臺黑幕	式	1	322,455
	29.電泳凝膠成像系統	式	1	28,000
	30.空氣手槍	支	4	145,000
	31.射擊訓練模擬器	組	2	120,000
	32.比賽用快壘球棒	臺	10	18,000

# 校務發展基金

## 擴充明細彙計表

111年度

單位：新臺幣元

金額			備註 (含規格或說明)
合計	本府補助收入及 學雜費等收入	5項自籌 收入	
491,400	491,400		汰換分離式冷氣機一對一(14kW)(含安裝架、銅管及電源線更新及舊機搬離等)(通識教育中心)。
1,731,048	1,731,048		
1,584,537	1,584,537		施工費。
115,671	115,671		委託技術服務費-總包價法(固定費用)。
30,840	30,840		工程管理費-施工費2%。
14,810	14,810		汰換電冰箱(變頻電冰箱300-399L)(學務處)。
60,000	60,000		電冰箱(總務處2臺、地生系1臺)(汰換2臺、新購1臺)。
50,000	50,000		汰換電冰箱(對開冰箱500-600L)(地生系)。
48,500	48,500		新購直立式無霜冷凍櫃(地生系)。
38,000		38,000	新購保險箱(外部尺寸600*400*420)(學務處博愛宿舍)。
53,000		53,000	新購保險箱(外部尺寸810*450*460)(學務處博愛宿舍)。
185,400		185,400	新購收納置物櫃(學務處博愛宿舍)。
35,000	35,000		汰換木製信箱櫃(180*45*190)(評鑑所)。
150,000	150,000		汰換樂器放置櫃(音樂系)。
35,000	35,000		汰換雙層式黑板(教育系)。
35,000	35,000		新購玻璃白板(可投影)(評鑑所)。
13,600	13,600		新購碎紙機(28公分)(圖書館)。
137,600		137,600	新購跑步機(學務處博愛宿舍)。
275,200	275,200		新購跑步機(學務處天母宿舍)。
190,000	190,000		新購八頻道中頻向量干擾治療器(學務處)。
72,000	72,000		新購雙色溫燈組(學材系)。
60,000	60,000		新購攜帶型專業閃光燈組(學材系)。
50,000	50,000		新購鍵盤合成器(音樂系)。
73,000	73,000		新購氣密窗(430cm*220cm)(公共系)。
1,788,000	1,788,000		汰換平臺鋼琴(GX-3)(音樂系)。
389,170	389,170		新購FID火焰離子偵測器系統(含配件)(應用物理暨化學系)。
60,000	60,000		汰換電動銀幕(120吋)(英語系2臺、心諮系2臺、資料系1臺)。
322,455	322,455		新購舞臺黑幕(含電動軌道及布幕等)(舞蹈系)。
28,000	28,000		新購電泳凝膠成像系統(地生系)。
580,000	580,000		汰換空氣手槍(陸上系)。
240,000	240,000		新購射擊訓練模擬器(陸上系)。
180,000	180,000		汰換比賽用快壘球棒(球類系)。

總 帳 科 目	計 畫 名 稱	單 位	數 量	單 價
	33.練習用快壘球棒	支	10	13,000
	34.教學用木肋架	架	5	19,800
	35.健身啞鈴組	組	1	99,000
	36.教學用全身鏡	組	1	98,000
	37.健身魔鏡組	組	2	49,180
	38.電動跑步機	臺	1	76,800
	39.除濕乾燥機	臺	2	79,000
	40.三人帳篷	組	1	23,220
	41.落地墊	塊	1	15,750
	42.落地墊	塊	3	10,500
	43.測速雷達槍	臺	1	90,000
	44.智慧互動電子白板	臺	1	70,000
	45.專業型電子顯示揮桿重量測量儀	套	1	10,870
	46.光學式桿身振頻分析儀	套	1	23,570
	47.專業型桿身測量儀	套	1	20,750
	48.慣性力具測量儀	套	1	17,470
	49.3D動作擷取系統	套	1	300,000
	50.高爾夫球桿組裝套件組	套	1	10,000
	51.詩欣館冷卻水塔改善工程			
		式	1	4,096,516
		式	1	258,081
		式	1	81,930
	52.科隆系統醫療用水循環式冷療壓縮按摩儀	臺	1	99,000
	53.水循環式冷療壓縮按摩儀上身配件組	套	1	99,000
	54.水循環式冷療壓縮按摩儀下身配件組	套	1	99,000
	55.水循環式冷療壓縮按摩儀主機擴充配件組	套	1	71,000

# 校務發展基金

## 擴充明細彙計表

111年度

單位：新臺幣元

金額			備註 (含規格或說明)
合計	本府補助收入及 學雜費等收入	5項自籌 收入	
130,000	130,000		汰換練習用快壘球棒(球類系)。
99,000	99,000		新購教學用木肋架(水上系)。
99,000	99,000		新購健身啞鈴組(水上系)。
98,000	98,000		新購教學用全身鏡(全長約20公尺)(水上系)。
98,360	98,360		新購健身魔鏡組(動藝系)。
76,800	76,800		新購電動跑步機(含機台專用地墊)(動藝系)。
158,000	158,000		汰換除濕乾燥機(動藝系)。
23,220	23,220		新購三人帳篷(休管系)。
15,750	15,750		新購落地墊(300cm*200cm*20cm)(運健系)。
31,500	31,500		新購落地墊(240cm*120cm*20cm)(運健系)。
90,000	90,000		新購測速雷達槍(運健系)。
70,000	70,000		新購智慧互動電子白板(運器所)。
10,870	10,870		新購專業型電子顯示揮桿重量測量儀(競技所)。
23,570	23,570		新購光學式桿身振頻分析儀(競技所)。
20,750	20,750		新購專業型桿身測量儀(競技所)。
17,470	17,470		新購慣性力具測量儀(競技所)。
300,000	300,000		新購3D動作擷取系統(競技所)。
10,000	10,000		新購高爾夫球桿組裝套件組(競技所)。
4,436,527	4,436,527		
4,096,516	4,096,516		施工費。
258,081	258,081		委託技術服務費-總包價法(固定費用)。
81,930	81,930		工程管理費-施工費2%。
99,000	99,000		新購科隆系統醫療用水循環式冷療壓縮按摩儀(體育室)。
99,000	99,000		新購水循環式冷療壓縮按摩儀上身配件組(含左肩膀治療套等)(體育室)。
99,000	99,000		新購水循環式冷療壓縮按摩儀下身配件組(含全腿治療套等)(體育室)。
71,000	71,000		新購水循環式冷療壓縮按摩儀主機擴充配件組(含雙頭Y型連接套管等)(體育室)。

# 臺北市立大學校務發展基金

## 增加無形資產明細表

中華民國111年度

單位：新臺幣元

前年度 決算數	上年度 預算數	科目及 項目名稱	金額			說 明
			合 計	本府補助 收入及學雜 費等收入	5項自籌 收入	
7,976,042	5,908,000	合計	5,258,000	5,258,000		
		電腦軟體	5,258,000	5,258,000		
		1.委託資訊服務	3,178,000	3,178,000		
			1,650,000	1,650,000		校務行政資訊系統增修功能(資訊專案)。
			600,000	600,000		研發系統人體研究倫理審查系統建置(資訊專案)。
			928,000	928,000		教師評鑑系統附件資料優化暨儲存空間調整(資訊專案)。
		2.購買電腦軟體	2,080,000	2,080,000		
			1,680,000	1,680,000		各學院套裝軟體(分兩學期採購)(資訊專案)。
			400,000	400,000		全校網頁改版暨升級(全校網頁改版暨升級計畫)(資訊專案)。

# 臺北市立大學校務發展基金

## 增加遞延費用明細表

中華民國111年度

單位：新臺幣元

前年度 決算數	上年度 預算數	科目及 項目名稱	金 額			說 明
			合 計	本府補助 收入及學雜 費等收入	5項自籌 收入	
17,210,629	10,621,000	合計	10,646,000	10,646,000		
		遞延費用	10,646,000	10,646,000		
		1.圍牆整修及 粉刷油漆工程	1,757,000	1,757,000		本年度所需工程費
			1,608,000	1,608,000		一、施工費
			468,000	468,000		1.既有圍牆破損與裂縫整修。
			1,140,000	1,140,000		2.刷不黃變面漆(含刮除舊漆、高壓沖洗與刷EPOXY底漆)。
			117,384	117,384		二、委託技術服務費(總包價法(固定費用))。
			31,616	31,616		三、工程管理費(依施工費2%提列)。
		2.行政大樓地 下室走廊及會 議室等空間整 修工程	2,635,000	2,635,000		本年度所需工程費
			2,410,910	2,410,910		一、施工費
			110,250	110,250		1.照明燈具(含管線及開關)。
			70,000	70,000		2.活動隔間。
			42,000	42,000		3.茶水間流理台。
			13,125	13,125		4.吊櫃。
			186,000	186,000		5.遮陽簾。
			78,750	78,750		6.高櫃。
			29,785	29,785		7.木門(含拆除運棄、五金及安裝)。
			1,260,000	1,260,000		8.造型牆面。
			420,000	420,000		9.造型隔柵天花板。
			120,000	120,000		10.自平泥貼超耐磨卡扣地板。
			81,000	81,000		11.牆面及天花板粉刷油漆(含刮除舊漆)。
			175,996	175,996		二、委託技術服務費(總包價法(固定費用))。
			48,094	48,094		三、工程管理費(依施工費2%提列)。
		3.行政大樓迴 轉梯整修工程	1,640,000	1,640,000		本年度所需工程費
			1,501,200	1,501,200		一、施工費
			1,234,800	1,234,800		1.地坪裝修材(含拆除運棄、收邊處理)。
			122,400	122,400		2.牆面及天花板粉刷油漆(含刮除

# 臺北市立大學校務發展基金

## 增加遞延費用明細表

中華民國111年度

單位：新臺幣元

前年度 決算數	上年度 預算數	科目及 項目名稱	金額			說 明
			合 計	本府補助 收入及學雜 費等收入	5項自籌 收入	
			144,000	144,000		舊漆。
			109,588	109,588		3.欄杆除鏽刷漆。
			29,212	29,212		二、委託技術服務費(總包價法(固定費用))。
		4.勤樸樓6樓及公誠樓B1樓天花板更新工程	3,487,000	3,487,000		三、工程管理費(依施工費2%提列)。 本年度所需工程費
			3,076,000	3,076,000		一、施工費
			420,000	420,000		1.勤樸樓走廊鋁隔柵天花板(含拆除運棄、收邊處理)。
			2,480,000	2,480,000		2.吸音防潮強化纖維板天花板(含拆除運棄、收邊處理)。
			136,000	136,000		3.既有燈具及設施設備復原施作。
			40,000	40,000		4.消防設施檢測與維修費。
			350,308	350,308		二、委託技術服務費
			255,308	255,308		1.總包價法(固定費用)。
			5,000	5,000		2.公誠樓簡裝審查費(建築師公會)。
			90,000	90,000		3.勤樸樓二階段室內裝修審查費用(建築師公會)(核實給付)。
			60,692	60,692		三、工程管理費(依施工費2%提列)。
		5.科學館實驗室整修工程	1,127,000	1,127,000		本年度所需工程費
			1,031,800	1,031,800		一、施工費
			56,000	56,000		1.鋼製教師桌(尺寸約：180*80*100cm)。
			45,000	45,000		2.講台整修。
			7,800	7,800		3.鋼製藥品架(尺寸約：120*28*92cm)。
			75,000	75,000		4.玻璃壁櫃(尺寸約：120*35*70cm)。
			774,000	774,000		5.中央實驗水槽桌(含SUS水槽、三口化驗龍頭、水槽封板)(尺寸約：390*95*82.5cm)。
			5,000	5,000		6.既有吊櫃遷移及定位。
			69,000	69,000		7.既有設備拆除及清運。
			75,321	75,321		二、委託技術服務費(總包價法(固定費用))。

# 臺北市立大學校務發展基金

## 增加遞延費用明細表

中華民國111年度

單位：新臺幣元

前年度 決算數	上年度 預算數	科目及 項目名稱	金額			說 明
			合 計	本府補助 收入及學雜 費等收入	5項自籌 收入	
			19,879	19,879		三、工程管理費(依施工費2%提 列)。



# 臺北市立大學校務發展基金

## 資產報廢明細表

中華民國111年度

單位：新臺幣元

科 目	帳 面 價 值			殘餘價值	未實現重估增值減少數	報廢損失
	成本或重估價值	已提折舊額	淨 額			
合計	31,122,000	30,810,780	311,220	311,220		
不動產、廠房及設備	31,122,000	30,810,780	311,220	311,220		
機械及設備	17,913,000	17,733,870	179,130	179,130		
機械及設備	17,913,000	17,733,870	179,130	179,130		
交通及運輸設備	1,296,000	1,283,040	12,960	12,960		
交通及運輸設備	1,296,000	1,283,040	12,960	12,960		
什項設備	11,913,000	11,793,870	119,130	119,130		
什項設備	11,913,000	11,793,870	119,130	119,130		

註：本表係列報廢已屆耐用年限之不動產、廠房及設備，估計報廢拍賣收入511,220元。

# 臺北市立大學校務發展基金

## 基金增減數額明細表

中華民國111年度

單位：新臺幣元

項 目	金 額	說 明
期初基金數額	8,726,666,000	
加：		
以前年度公積撥充		
賸餘撥充		
公庫增撥數	90,000,000	現金增撥。
其他		
減：		
填補短絀		
折減基金繳庫		
其他		
期末基金數額	8,816,666,000	

註：本表數據為全部版。

本 頁 空 白

# 臺北市立大學校務發展基金

## 預計平衡表

中華民國111年12月31日

單位：新臺幣千元

109年(前年) 12月31日 決算數	科 目	111年12月31日 預計數	110年12月31日 預計數	比較增減(-)
30,866,975	資產合計	30,653,661	30,733,355	-79,694
30,866,975	資產	30,653,661	30,733,355	-79,694
2,735,544	流動資產	2,883,201	2,819,831	63,370
2,693,045	現金	2,840,701	2,777,331	63,370
2,693,045	銀行存款	2,840,701	2,777,331	63,370
34,129	應收款項	34,129	34,129	
3,289	應收帳款	3,289	3,289	
198	應收收益	198	198	
30,642	其他應收款	30,642	30,642	
8,370	預付款項	8,371	8,371	
5,330	預付在建工程款	5,330	5,330	
2,953	預付費用	2,953	2,953	
88	其他預付款	88	88	
38,663	投資、長期應收款、貸墊款及準備金	38,663	38,663	
38,663	準備金	38,663	38,663	
21,557	退休及離職準備金	21,557	21,557	
17,106	其他準備金	17,106	17,106	
6,233,042	不動產、廠房及設備	5,966,942	6,067,706	-100,764
2,471	土地改良物	42,205	2,571	39,634
48,222	土地改良物	87,955	48,321	39,634
45,750	累計折舊－土地改良物	45,750	45,750	
5,111,993	房屋及建築	5,415,736	5,515,789	-100,053
6,068,429	房屋及建築	6,590,757	6,581,880	8,877
956,436	累計折舊－房屋及建築	1,175,021	1,066,091	108,930
302,638	機械及設備	196,854	251,160	-54,306
1,174,013	機械及設備	1,182,852	1,177,483	5,369
871,375	累計折舊－機械及設備	985,998	926,323	59,675
15,108	交通及運輸設備	5,669	12,393	-6,724
127,704	交通及運輸設備	134,495	134,405	90
112,596	累計折舊－交通及運輸設備	128,826	122,012	6,814
288,647	什項設備	259,104	273,896	-14,792
676,568	什項設備	694,301	686,509	7,792

# 臺北市立大學校務發展基金

## 預計平衡表

中華民國111年12月31日

單位：新臺幣千元

109年(前年) 12月31日 決算數	科 目	111年12月31日 預計數	110年12月31日 預計數	比較增減(-)
387,922	累計折舊－什項設備	435,197	412,613	22,584
512,185	購建中固定資產	47,374	11,897	35,477
512,185	未完工程	47,374	11,897	35,477
12,429	無形資產	11,731	11,656	75
12,429	無形資產	11,731	11,656	75
11,707	電腦軟體	11,729	11,654	75
720	發展中之無形資產			
2	其他無形資產	2	2	
21,847,297	其他資產	21,753,124	21,795,499	-42,375
118,554	遞延資產	53,121	81,083	-27,962
118,554	遞延費用	53,121	81,083	-27,962
21,728,743	什項資產	21,700,003	21,714,416	-14,413
280	存出保證金	280	280	
1,612	催收款項	1,612	1,612	
11,921	暫付及待結轉帳項	11,921	11,921	
22,100,232	代管資產	22,100,232	22,100,232	
385,302	累計折舊－代管資產	414,042	399,629	14,413
30,866,975	負債及淨值合計	30,653,661	30,733,355	-79,694
22,238,486	負債	22,201,607	22,221,201	-19,594
464,226	流動負債	464,226	464,226	
399,209	應付款項	399,209	399,209	
309,235	應付代收款	309,235	309,235	
73,252	應付費用	73,252	73,252	
16,722	其他應付款	16,722	16,722	
65,017	預收款項	65,017	65,017	
65,017	預收收入	65,017	65,017	
21,774,259	其他負債	21,737,381	21,756,975	-19,594
20,125	遞延負債	11,987	17,168	-5,181
20,125	遞延收入	11,987	17,168	-5,181
21,754,135	什項負債	21,725,394	21,739,807	-14,413
16,266	存入保證金	16,266	16,266	
21,557	應付退休及離職金	21,557	21,557	

# 臺北市立大學校務發展基金

## 預計平衡表

中華民國111年12月31日

單位：新臺幣千元

109年(前年) 12月31日 決算數	科 目	111年12月31日 預計數	110年12月31日 預計數	比較增減(-)
1,381	暫收及待結轉帳項	1,381	1,381	
21,714,930	應付代管資產	21,686,190	21,700,603	-14,413
8,628,489	淨值	8,452,054	8,512,154	-60,100
8,662,566	基金	8,816,666	8,726,666	90,000
8,662,566	基金	8,816,666	8,726,666	90,000
8,662,566	基金	8,816,666	8,726,666	90,000
146,692	公積	175,432	161,019	14,413
146,692	資本公積	175,432	161,019	14,413
146,692	受贈公積	175,432	161,019	14,413
-180,768	累積餘絀	-540,044	-375,531	-164,513
180,768	累積短絀	540,044	375,531	164,513
180,768	累積短絀	540,044	375,531	164,513

註：信託代理與保證資產(負債)前年度決算數3,354,529元，上年度調整後預計數7,288,329元，本年度預計數7,288,329元。

前年度 決算數	上年度 預算數	總分類帳科目 用途別科目	本年度預算數			服務成本
			合計	本府補助收入 及學雜費等收 入	5項自籌 收入	
1,733,576,889	1,542,923,000	合計	1,474,301,000	1,372,693,000	101,608,000	5,431,000
826,274,619	862,254,000	用人費用	831,676,000	829,065,000	2,611,000	290,000
521,772,982	555,276,410	正式員額薪資	530,439,435	530,439,435		
506,371,529	539,725,070	職員薪金	514,851,795	514,851,795		
12,913,853	13,063,740	工員工資	13,100,040	13,100,040		
2,487,600	2,487,600	警餉	2,487,600	2,487,600		
109,946,093	92,543,268	聘僱及兼職人員薪資	96,449,485	94,976,485	1,473,000	
1,396,468	3,404,929	聘用人員薪金	9,282,945	9,282,945		
525,434	550,842	約僱職員薪金	3,020,986	3,020,986		
108,024,191	88,587,497	兼職人員酬金	84,145,554	82,672,554	1,473,000	
10,601,721	16,454,820	超時工作報酬	13,098,003	11,960,003	1,138,000	290,000
10,345,197	16,051,020	加班費	12,694,803	11,556,803	1,138,000	290,000
256,524	403,800	值班費	403,200	403,200		
75,805,895	77,674,143	獎金	76,378,433	76,378,433		
8,974,341	10,022,640	考績獎金	9,213,140	9,213,140		
66,831,554	67,651,503	年終獎金	67,165,293	67,165,293		
42,154,209	46,395,970	退休及卹償金	46,018,706	46,018,706		
41,369,584	45,344,390	職員退休及離職金	42,590,515	42,590,515		
784,625	1,051,580	工員退休及離職金	3,428,191	3,428,191		
65,993,719	73,909,389	福利費	69,291,938	69,291,938		
47,786,809	54,280,399	分擔員工保險費	49,733,260	49,733,260		
1,249,505	1,137,000	傷病醫藥費	1,137,000	1,137,000		
4,411,232	5,163,480	員工通勤交通費	4,935,168	4,935,168		
12,546,173	13,328,510	其他福利費	13,486,510	13,486,510		
428,828,990	250,911,000	服務費用	231,863,000	172,186,000	59,677,000	4,301,000
47,325,919	53,016,313	水電費	44,144,935	37,481,680	6,663,255	254,800
39,756,097	43,828,297	工作場所電費	36,971,000	33,253,070	3,717,930	196,000
4,208,265	4,504,106	工作場所水費	3,773,935	2,728,610	1,045,325	58,800
3,361,557	4,683,910	氣體費	3,400,000	1,500,000	1,900,000	
4,080,788	3,797,652	郵電費	3,614,502	3,534,502	80,000	
851,963	613,950	郵費	568,560	508,560	60,000	

# 校務發展基金

## 彙計表

111年度

單位：新臺幣元

試務成本	教學研究及訓輔成本	建教合作成本	推廣教育成本	學生公費及獎勵金	管理費用及總務費用
6,379,000	1,191,570,000	22,490,000	20,028,000	7,404,000	189,040,000
70,000	674,415,000	1,473,000	86,000		154,575,000
	438,301,100				92,138,335
	438,301,100				76,550,695
					13,100,040
					2,487,600
	82,672,554	1,473,000			12,303,931
					9,282,945
					3,020,986
	82,672,554	1,473,000			
70,000	7,382,930		86,000		4,502,073
70,000	6,979,730		86,000		4,502,073
	403,200				
	55,347,406				21,031,027
					9,213,140
	55,347,406				11,817,887
	35,543,550				10,475,156
	35,543,550				7,046,965
					3,428,191
	55,167,460				14,124,478
	40,109,410				9,623,850
	708,500				428,500
	3,407,040				1,528,128
	10,942,510				2,544,000
5,551,000	143,262,000	3,871,000	18,399,000		31,719,000
	37,427,000		468,855		
	33,214,070		356,025		
	2,712,930		112,830		
	1,500,000				
60,000	3,474,502		80,000		
60,000	448,560		60,000		



前年度 決算數	上年度 預算數	總分類帳科目		雜項業務費用	雜項費用
		用途別科目			
1,733,576,889	1,542,923,000	合計		344,000	31,615,000
826,274,619	862,254,000	用人費用		5,000	762,000
521,772,982	555,276,410	正式員額薪資			
506,371,529	539,725,070	職員薪金			
12,913,853	13,063,740	工員工資			
2,487,600	2,487,600	警餉			
109,946,093	92,543,268	聘僱及兼職人員薪資			
1,396,468	3,404,929	聘用人員薪金			
525,434	550,842	約僱職員薪金			
108,024,191	88,587,497	兼職人員酬金			
10,601,721	16,454,820	超時工作報酬		5,000	762,000
10,345,197	16,051,020	加班費		5,000	762,000
256,524	403,800	值班費			
75,805,895	77,674,143	獎金			
8,974,341	10,022,640	考績獎金			
66,831,554	67,651,503	年終獎金			
42,154,209	46,395,970	退休及卹償金			
41,369,584	45,344,390	職員退休及離職金			
784,625	1,051,580	工員退休及離職金			
65,993,719	73,909,389	福利費			
47,786,809	54,280,399	分擔員工保險費			
1,249,505	1,137,000	傷病醫藥費			
4,411,232	5,163,480	員工通勤交通費			
12,546,173	13,328,510	其他福利費			
428,828,990	250,911,000	服務費用		336,000	24,424,000
47,325,919	53,016,313	水電費		54,680	5,939,600
39,756,097	43,828,297	工作場所電費		39,000	3,165,905
4,208,265	4,504,106	工作場所水費		15,680	873,695
3,361,557	4,683,910	氣體費			1,900,000
4,080,788	3,797,652	郵電費			
851,963	613,950	郵費			

# 校務發展基金

## 彙計表

111年度

單位：新臺幣元

前年度 決算數	上年度 預算數	總分類帳科目 用途別科目	本年度預算數			服務成本
			合計	本府補助收入 及學雜費等收 入	5項自籌 收入	
1,553,705	1,433,702	電話費	1,295,942	1,275,942	20,000	
1,675,120	1,750,000	數據通信費	1,750,000	1,750,000		
20,895,145	19,143,800	旅運費	12,337,530	8,931,330	3,406,200	1,200
2,421,406	2,291,860	國內旅費	2,139,870	2,108,870	31,000	
464,132	4,031,500	國外旅費	2,728,000	426,000	2,302,000	
1,930,511	4,965,000	貨物運費	462,400	462,400		
16,079,096	7,855,440	其他旅運費	7,007,260	5,934,060	1,073,200	1,200
14,373,177	9,671,328	印刷裝訂與廣告費	8,900,510	8,365,332	535,178	10,841
12,947,200	7,884,428	印刷及裝訂費	7,169,910	6,640,732	529,178	4,841
1,425,977	1,786,900	廣(公)告費	1,730,600	1,724,600	6,000	6,000
33,089,858	46,746,237	修理保養及保固費	41,305,210	35,392,370	5,912,840	335,000
137,900		土地改良物修護費				
9,033,315	11,252,084	一般房屋修護費	9,944,280	8,009,280	1,935,000	335,000
13,829,625	18,112,900	機械及設備修護費	15,851,750	15,851,750		
212,533	166,573	交通及運輸設備修護費	150,240	150,240		
9,876,485	17,214,680	什項設備修護費	15,358,940	11,381,100	3,977,840	
2,905,433	2,142,271	保險費	1,962,888	1,834,888	128,000	98,000
	8,000	一般房屋保險費	8,000		8,000	8,000
19,544	14,038	交通及運輸設備保險費	13,210	13,210		
64,429	70,000	責任保險費	70,000	70,000		
2,821,460	2,050,233	其他保險費	1,871,678	1,751,678	120,000	90,000
202,522,806	79,065,956	一般服務費	80,415,845	52,975,827	27,440,018	1,375,905
122,653	130,560	佣金、匯費、經理費及 手續費	99,168	51,168	48,000	
29,182,092	31,102,681	外包費	31,129,059	24,479,059	6,650,000	
172,189,061	46,542,123	計時與計件人員酬金	47,881,028	27,267,600	20,613,428	1,247,315
1,029,000	1,290,592	體育活動費	1,306,590	1,178,000	128,590	128,590
102,772,408	36,447,443	專業服務費	38,301,580	22,889,974	15,411,606	2,225,254
35,000		專技人員酬金				
48,500	60,000	法律事務費	60,000	60,000		
83,345,752	31,608,843	講課鐘點、稿費、出席 審查及查詢費	32,742,760	17,331,154	15,411,606	2,225,254
718,129	932,000	委託檢驗(定)試驗認證費	1,112,000	1,112,000		

# 校務發展基金

## 彙計表

111年度

單位：新臺幣元

試務成本	教學研究及訓輔成本	建教合作成本	推廣教育成本	學生公費及獎勵金	管理費用及總務費用
	1,275,942		20,000		
	1,750,000				
108,000	10,585,330	1,612,000	31,000		
93,000	2,015,870		31,000		
	1,988,000	740,000			
15,000	447,400				
	6,134,060	872,000			
852,000	7,456,732	114,337	120,000		56,600
212,000	6,372,132	114,337	120,000		56,600
640,000	1,084,600				
	35,239,650		67,840		150,240
	8,006,800				
	15,851,750				150,240
	11,381,100		67,840		
30,000	1,781,490		30,000		13,210
	70,000				13,210
30,000	1,711,490		30,000		
4,501,000	24,619,436	1,445,230	5,441,305		30,508,950
	51,168		48,000		
	977,668				23,334,853
4,501,000	22,766,600	1,445,230	5,393,305		6,820,097
	824,000				354,000
	22,677,860	699,433	12,160,000		110,000
	60,000				
	17,229,040	699,433	12,160,000		
	1,112,000				

前年度 決算數	上年度 預算數	總分類帳科目		雜項業務費用	雜項費用
		用途別科目			
1,553,705	1,433,702	電話費			
1,675,120	1,750,000	數據通信費			
20,895,145	19,143,800	旅運費			
2,421,406	2,291,860	國內旅費			
464,132	4,031,500	國外旅費			
1,930,511	4,965,000	貨物運費			
16,079,096	7,855,440	其他旅運費			
14,373,177	9,671,328	印刷裝訂與廣告費			290,000
12,947,200	7,884,428	印刷及裝訂費			290,000
1,425,977	1,786,900	廣(公)告費			
33,089,858	46,746,237	修理保養及保固費	2,480		5,510,000
137,900		土地改良物修護費			
9,033,315	11,252,084	一般房屋修護費	2,480		1,600,000
13,829,625	18,112,900	機械及設備修護費			
212,533	166,573	交通及運輸設備修護費			
9,876,485	17,214,680	什項設備修護費			3,910,000
2,905,433	2,142,271	保險費	10,188		
	8,000	一般房屋保險費			
19,544	14,038	交通及運輸設備保險費			
64,429	70,000	責任保險費			
2,821,460	2,050,233	其他保險費	10,188		
202,522,806	79,065,956	一般服務費	166,538		12,357,481
122,653	130,560	佣金、匯費、經理費及手續費			
29,182,092	31,102,681	外包費	166,538		6,650,000
172,189,061	46,542,123	計時與計件人員酬金			5,707,481
1,029,000	1,290,592	體育活動費			
102,772,408	36,447,443	專業服務費	102,114		326,919
35,000		專技人員酬金			
48,500	60,000	法律事務費			
83,345,752	31,608,843	講課鐘點、稿費、出席 審查及查詢費	102,114		326,919
718,129	932,000	委託檢驗(定)試驗認證費			

# 校務發展基金

## 彙計表

111年度

單位：新臺幣元

前年度 決算數	上年度 預算數	總分類帳科目 用途別科目	本年度預算數			服務成本
			合計	本府補助收入 及學雜費等收 入	5項自籌 收入	
40,000		委託考選訓練費				
10,050,527	3,499,000	電腦軟體服務費	3,979,000	3,979,000		
8,534,500	347,600	其他	407,820	407,820		
863,456	880,000	公共關係費	880,000	780,097	99,903	
863,456	880,000	公共關係費	880,000	780,097	99,903	
87,920,050	58,225,000	材料及用品費	57,615,000	38,215,000	19,400,000	470,000
18,541,176	17,692,341	使用材料費	13,561,096	10,861,096	2,700,000	150,000
96,207	141,131	油脂	158,706	158,706		
18,444,969	17,551,210	設備零件	13,402,390	10,702,390	2,700,000	150,000
69,378,874	40,532,659	用品消耗	44,053,904	27,353,904	16,700,000	320,000
6,717,383	4,276,951	辦公(事務)用品	4,222,870	4,111,310	111,560	5,230
5,242,113	4,401,900	報章什誌	3,964,210	3,964,210		
3,409,441	4,500,000	農業與園藝用品及環境 美化費	3,230,000	3,230,000		
5,360,300	2,232,630	化學藥劑與實驗用品	2,016,740	2,016,740		
1,659,611	1,792,600	服裝	1,583,560	1,489,560	94,000	44,000
1,068,835	852,720	醫療用品(非醫療院所使 用)	800,040	800,040		
45,921,191	22,475,858	其他	28,236,484	11,742,044	16,494,440	270,770
20,622,938	14,297,000	租金與利息	15,360,000	14,640,000	720,000	
2,782,125	324,000	地租及水租	358,000	36,000	322,000	
2,782,125	324,000	場地租金	358,000	36,000	322,000	
	20,000	房租	10,000		10,000	
	20,000	一般房屋租金	10,000		10,000	
12,018,042	12,802,850	機器租金	13,609,850	13,609,850		
12,018,042	12,802,850	電腦租金及使用費	13,609,850	13,609,850		
2,710,282	900,150	交通及運輸設備租金	1,232,150	844,150	388,000	
2,710,282	900,150	車租	1,232,150	844,150	388,000	
3,112,489	250,000	什項設備租金	150,000	150,000		
3,112,489	250,000	什項設備租金	150,000	150,000		
303,703,716	306,509,000	折舊、折耗及攤銷	287,018,000	284,287,000	2,731,000	
232,276,644	237,409,000	不動產、廠房及設備折舊	228,814,000	228,814,000		
4,773,972		土地改良物折舊				

# 校務發展基金

## 彙計表

111年度

單位：新臺幣元

試務成本	教學研究及訓輔成本	建教合作成本	推廣教育成本	學生公費及獎勵金	管理費用及總務費用
	3,979,000				
	297,820				110,000
					880,000
					880,000
522,000	35,123,000	15,057,000	1,523,000		2,567,000
95,000	10,607,390		500,000		158,706
					158,706
95,000	10,607,390		500,000		
427,000	24,515,610	15,057,000	1,023,000		2,408,294
177,000	1,578,830		106,330		2,355,480
	3,964,210				
	3,230,000				
	2,016,740				
	1,469,360		50,000		20,200
	800,040				
250,000	11,456,430	15,057,000	866,670		32,614
36,000	14,604,000	700,000	20,000		
36,000		322,000			
36,000		322,000			
			10,000		
			10,000		
	13,609,850				
	13,609,850				
	844,150	378,000	10,000		
	844,150	378,000	10,000		
	150,000				
	150,000				
	287,018,000				
	228,814,000				



前年度 決算數	上年度 預算數	總分類帳科目		雜項業務費用	雜項費用
		用途別科目			
40,000			委託考選訓練費		
10,050,527	3,499,000		電腦軟體服務費		
8,534,500	347,600		其他		
863,456	880,000		公共關係費		
863,456	880,000		公共關係費		
87,920,050	58,225,000		材料及用品費	3,000	2,350,000
18,541,176	17,692,341		使用材料費		2,050,000
96,207	141,131		油脂		
18,444,969	17,551,210		設備零件		2,050,000
69,378,874	40,532,659		用品消耗	3,000	300,000
6,717,383	4,276,951		辦公(事務)用品		
5,242,113	4,401,900		報章什誌		
3,409,441	4,500,000		農業與園藝用品及環境 美化費		
5,360,300	2,232,630		化學藥劑與實驗用品		
1,659,611	1,792,600		服裝		
1,068,835	852,720		醫療用品(非醫療院所使 用)		
45,921,191	22,475,858		其他	3,000	300,000
20,622,938	14,297,000		租金與利息		
2,782,125	324,000		地租及水租		
2,782,125	324,000		場地租金		
	20,000		房租		
	20,000		一般房屋租金		
12,018,042	12,802,850		機器租金		
12,018,042	12,802,850		電腦租金及使用費		
2,710,282	900,150		交通及運輸設備租金		
2,710,282	900,150		車租		
3,112,489	250,000		什項設備租金		
3,112,489	250,000		什項設備租金		
303,703,716	306,509,000		折舊、折耗及攤銷		
232,276,644	237,409,000		不動產、廠房及設備折舊		
4,773,972			土地改良物折舊		

# 校務發展基金

## 彙計表

111年度

單位：新臺幣元

前年度 決算數	上年度 預算數	總分類帳科目 用途別科目	本年度預算數			服務成本
			合計	本府補助收入 及學雜費等收 入	5項自籌 收入	
100,845,684	109,655,000	一般房屋折舊	108,930,000	108,930,000		
78,536,000	83,127,000	機械及設備折舊	77,409,000	77,409,000		
8,233,047	10,307,000	交通及運輸設備折舊	8,097,000	8,097,000		
39,887,941	34,320,000	什項設備折舊	34,378,000	34,378,000		
14,413,860	14,327,000	其他折舊性資產折舊	14,413,000	14,413,000		
14,413,860	14,327,000	代管資產折舊	14,413,000	14,413,000		
57,013,212	54,773,000	攤銷	43,791,000	41,060,000	2,731,000	
7,578,595	6,681,000	攤銷電腦軟體費	5,183,000	5,183,000		
49,434,617	48,092,000	其他攤銷費用	38,608,000	35,877,000	2,731,000	
2,263,561	2,202,000	稅捐與規費(強制費)	2,370,000	62,000	2,308,000	
27,552	29,000	土地稅	90,000		90,000	
27,552	29,000	一般土地地價稅	90,000		90,000	
2,135,641	2,099,000	房屋稅	2,218,000		2,218,000	
2,135,641	2,099,000	一般房屋稅	2,218,000		2,218,000	
54,078	25,223	消費與行為稅	22,850	22,850		
24,108		營業稅				
29,970	25,223	使用牌照稅	22,850	22,850		
46,290	48,777	規費	39,150	39,150		
9,200	27,000	行政規費與強制費	20,000	20,000		
33,840	18,520	汽車燃料使用費	16,920	16,920		
3,250	3,257	其他	2,230	2,230		
52,342,657	38,021,000	會費、捐助、補助、分攤、 救助(濟)與交流活動費	38,145,000	27,055,000	11,090,000	370,000
245,080	149,540	會費	149,540	149,540		
245,080	149,540	學術團體會費	149,540	149,540		
45,959,269	29,956,460	捐助、補助與獎助	29,750,260	21,301,260	8,449,000	370,000
44,379,968	27,408,180	獎助學員生給與	27,793,950	19,644,950	8,149,000	370,000
1,579,301	2,548,280	其他	1,956,310	1,656,310	300,000	
5,347,045	1,815,000	補貼(償)、獎勵、慰問與救 助(濟)	2,145,200	404,200	1,741,000	
2,810,537	209,000	獎勵費用	563,200	404,200	159,000	
10,000		慰問金				
2,526,508	1,606,000	其他	1,582,000		1,582,000	

# 校務發展基金

## 彙計表

111年度

單位：新臺幣元

試務成本	教學研究及訓輔成本	建教合作成本	推廣教育成本	學生公費及獎勵金	管理費用及總務費用
	108,930,000				
	77,409,000				
	8,097,000				
	34,378,000				
	14,413,000				
	14,413,000				
	43,791,000				
	5,183,000				
	38,608,000				
	20,000				42,000
					22,850
					22,850
	20,000				19,150
	20,000				16,920
					2,230
200,000	28,375,000	1,389,000		7,404,000	107,000
	149,540				
	149,540				
200,000	20,087,260	1,389,000		7,404,000	
	18,630,950	1,389,000		7,404,000	
200,000	1,456,310				
	2,038,200				107,000
	456,200				107,000
	1,582,000				

前年度 決算數	上年度 預算數	總分類帳科目		雜項業務費用	雜項費用
		用途別科目			
100,845,684	109,655,000	一般房屋折舊			
78,536,000	83,127,000	機械及設備折舊			
8,233,047	10,307,000	交通及運輸設備折舊			
39,887,941	34,320,000	什項設備折舊			
14,413,860	14,327,000	其他折舊性資產折舊			
14,413,860	14,327,000	代管資產折舊			
57,013,212	54,773,000	攤銷			
7,578,595	6,681,000	攤銷電腦軟體費			
49,434,617	48,092,000	其他攤銷費用			
2,263,561	2,202,000	稅捐與規費(強制費)			2,308,000
27,552	29,000	土地稅			90,000
27,552	29,000	一般土地地價稅			90,000
2,135,641	2,099,000	房屋稅			2,218,000
2,135,641	2,099,000	一般房屋稅			2,218,000
54,078	25,223	消費與行為稅			
24,108		營業稅			
29,970	25,223	使用牌照稅			
46,290	48,777	規費			
9,200	27,000	行政規費與強制費			
33,840	18,520	汽車燃料使用費			
3,250	3,257	其他			
52,342,657	38,021,000	會費、捐助、補助、分攤、 救助(濟)與交流活動費			300,000
245,080	149,540	會費			
245,080	149,540	學術團體會費			
45,959,269	29,956,460	捐助、補助與獎助			300,000
44,379,968	27,408,180	獎助學員生給與			
1,579,301	2,548,280	其他			300,000
5,347,045	1,815,000	補貼(償)、獎勵、慰問與救 助(濟)			
2,810,537	209,000	獎勵費用			
10,000		慰問金			
2,526,508	1,606,000	其他			

# 校務發展基金

## 彙計表

111年度

單位：新臺幣元

前年度 決算數	上年度 預算數	總分類帳科目 用途別科目	本年度預算數			服務成本
			合計	本府補助收入 及學雜費等收 入	5項自籌 收入	
791,263	6,100,000	競賽及交流活動費	6,100,000	5,200,000	900,000	
791,263	6,100,000	交流活動費	6,100,000	5,200,000	900,000	
334,631		短絀、賠償與保險給付				
334,631		各項短絀				
334,631		資產短絀				
11,285,727	10,504,000	其他	10,254,000	7,183,000	3,071,000	
11,285,727	10,504,000	其他費用	10,254,000	7,183,000	3,071,000	
11,285,727	10,504,000	其他	10,254,000	7,183,000	3,071,000	

# 校務發展基金

## 彙計表

111年度

單位：新臺幣元

試務成本	教學研究及訓輔成本	建教合作成本	推廣教育成本	學生公費及獎勵金	管理費用及總務費用
	6,100,000				
	6,100,000				
	8,753,000				30,000
	8,753,000				30,000
	8,753,000				30,000



前年度 決算數	上年度 預算數	總分類帳科目		雜項業務費用	雜項費用
		用途別科目			
791,263	6,100,000	競賽及交流活動費			
791,263	6,100,000	交流活動費			
334,631		短絀、賠償與保險給付			
334,631		各項短絀			
334,631		資產短絀			
11,285,727	10,504,000	其他			1,471,000
11,285,727	10,504,000	其他費用			1,471,000
11,285,727	10,504,000	其他			1,471,000

# 校務發展基金

## 彙計表

111年度

單位：新臺幣元

# 臺北市立大學校務發展基金

## 員工人數彙計表

中華民國111年度

單位：人

科 目	上年度最高可 進用員額數	本年度 增減數	本年度最高可 進用員額數	增 減 原 因
合計	581	8	589	
業務總支出部分	581	8	589	
行銷及業務部分	417	-5	412	
職員	417	-5	412	推動學生事務與輔導創新工作專業人力規劃，減列職員5人。
管理、研發及其他部分	164	13	177	
職員	121		121	
駐衛警	4		4	
技工	10		10	
工友	22		22	
駕駛	1		1	
聘用	5	9	14	推動學生事務與輔導創新工作專業人力規劃，新增聘用3人，及依學生輔導法與教育部補助大專校院招收及輔導身心障礙學生實施要點，新增聘用6人。
約僱	1	4	5	推動學生事務與輔導創新工作專業人力規劃，新增約僱4人。

註：1.本表約僱、聘用係指奉准有案之約聘僱人員。

2.依照「臺北市立大學校務發展基金進用臨時人員管理要點」規定，預計進用臨時人員24人，編列於「計時與計件人員酬金」項下。

3.本年度辦理校園清潔維護及駐衛保全等勞務承攬，人力預計為61人，編列於「外包費」項下。

本 頁 空 白

科 目	合計	正式 員額 薪資	聘僱 人員 薪資	超時 工作 報酬	津貼	獎 金			
						年終 獎金	考績 獎金	績效 獎金	其他
合計	831,676,000	530,439,435	12,303,931	13,098,003		67,165,293	9,213,140		
業務總支出部分	831,676,000	530,439,435	12,303,931	13,098,003		67,165,293	9,213,140		
服務成本	290,000			290,000					
正式人員	290,000			290,000					
試務成本	70,000			70,000					
正式人員	70,000			70,000					
教學研究及訓輔 成本	674,415,000	438,301,100		7,382,930		55,347,406			
正式人員	674,415,000	438,301,100		7,382,930		55,347,406			
建教合作成本	1,473,000								
正式人員	1,473,000								
推廣教育成本	86,000			86,000					
正式人員	86,000			86,000					
管理費用及總務 費用	154,575,000	92,138,335	12,303,931	4,502,073		11,817,887	9,213,140		
正式人員	142,271,069	92,138,335		4,502,073		11,817,887	9,213,140		
聘僱人員	12,303,931		12,303,931						
雜項業務費用	5,000			5,000					
正式人員	5,000			5,000					
雜項費用	762,000			762,000					
正式人員	762,000			762,000					

註：1.依照「臺北市立大學校務發展基金進用臨時人員管理要點」規定，預計進用臨時人員24人，計經費12,006,263元，編列於「計時與計件人員酬金」項下。

2.本年度辦理校園清潔維護及駐衛保全等勞務承攬，人力預計為61人，計經費31,129,059元，編列於「外包費」項下。

# 校務發展基金

## 彙計表

111年度

單位：新臺幣元

退休及卹償金		資遣費	福 利 費					提繳費	兼任人員用人費用
退休金	卹償金		分擔保險費	傷病醫藥費	提撥福利金	員工通勤交通費	其他福利費		
46,018,706			49,733,260	1,137,000		4,935,168	13,486,510		84,145,554
46,018,706			49,733,260	1,137,000		4,935,168	13,486,510		84,145,554
35,543,550			40,109,410	708,500		3,407,040	10,942,510		82,672,554
35,543,550			40,109,410	708,500		3,407,040	10,942,510		82,672,554
									1,473,000
									1,473,000
10,475,156			9,623,850	428,500		1,528,128	2,544,000		
10,475,156			9,623,850	428,500		1,528,128	2,544,000		

區分及職稱	人數	擔任工作	聘用或約僱 起訖期間	薪點	年需經費
合計	19				12,303,931
聘用人員小計	14				9,282,945
專業人員	14				9,282,945
聘用人員	1	辦理校園安全業務	111.01.01~111.12.31	328	648,175
聘用人員	4	辦理宿舍業務	111.01.01~111.12.31	328	2,592,702
聘用人員	3	辦理宿舍業務	111.01.01~111.12.31	376	2,222,456
聘用人員	2	辦理學生輔導業務	111.01.01~111.12.31	328	1,352,016
聘用人員	4	辦理身心障礙學生輔導業務	111.01.01~111.12.31	312	2,467,596
約僱人員小計	5				3,020,986
約僱人員	1	救生員-游泳池意外傷害 救護工作	111.01.01~111.12.31	330	651,550
約僱人員	4	辦理校園安全業務	111.01.01~111.12.31	300	2,369,436

# 校務發展基金

## 人員明細表

111年度

單位：新臺幣元

小計	月 支				經費來源 及其科目
	折合 金額	勞保 保險費	健康 保險費	離職 儲金	
48,902	40,901	3,423	2,058	2,520	管理費用及總務費用
195,608	163,604	13,692	8,232	10,080	管理費用及總務費用
167,622	140,661	11,199	7,086	8,676	管理費用及總務費用
102,008	85,280	7,156	4,304	5,268	管理費用及總務費用
186,180	155,624	13,072	7,860	9,624	管理費用及總務費用
49,152	41,151	3,423	2,058	2,520	管理費用及總務費用
178,748	149,640	12,452	7,488	9,168	管理費用及總務費用



本 頁 空 白

# 臺北市立大學校務發展基金

## 資產折舊明細表

中華民國111年度

單位：新臺幣千元

項 目	合 計	不動產、廠房及設備							投資性不動產	其他
		土地改良物	房屋及建築	機械及設備	交通及運輸設備	什項設備	租賃資產	租賃權益改良		
前年度決算資產原值	30,195,168	48,222	6,068,429	1,174,013	127,704	676,568				22,100,232
上年度預計新增資產原值	533,662	99	513,451	3,470	6,701	9,941				
本年度預計新增資產原值	61,762	39,634	8,877	5,369	90	7,792				
資產重估增值額										
本年度(12月底止)資產總額	30,790,592	87,955	6,590,757	1,182,852	134,495	694,301				22,100,232
折舊方法			直線法	直線法	直線法	直線法				直線法
折舊率			1.65	6.54	6.02	4.95				0.07
本年度應提折舊額	243,227		108,930	77,409	8,097	34,378				14,413
教學研究及訓輔成本	243,227		108,930	77,409	8,097	34,378				14,413

註：預算數細數之和與總數或略有出入，係四捨五入關係。

車輛明

中華民國

工作計畫別	車輛種類	車號	廠牌及引擎號碼	購置年月	汽缸總排氣量(立方公分)	合計	牌照稅(全年)	燃料使用費(全年)
合計	車輛5輛					363,876	22,850	16,920
	大客車1輛							
	客貨兩用車1輛							
	重型公務機車2輛							
	小客車1輛							
管理費用及總務費用	大客車	051-WF	三菱4P10-B42156	201504	2,998	117,802	4,500	5,040
	客貨兩用車	AAN-8591	中華4G64C030932	201310	2,000	112,705	11,230	6,180
	重型公務機車	AAA7975	光陽SJ25PB-208439	201303	125	11,181		450
	重型公務機車	AAA7976	光陽SJ25PB-208763	201303	125	11,181		450
	小客車	3070-QH	福特B2533559S	201108	1,800	111,007	7,120	4,800

註：本表數據為全部版。

# 校務發展基金

## 細表

111年度

單位：新臺幣元

油料費(全年)			液化石油氣(全年)			修護費	檢驗執照及保險費
數量 (公升)	單價	金額	數量 (公升)	單價	金額		
		158,706				150,240	15,160
2,160	24.2	52,272				49,000	6,990
1,620	26.5	42,930				49,000	3,365
300	28.0	8,400				1,620	711
300	28.0	8,400				1,620	711
1,668	28.0	46,704				49,000	3,383

本 頁 空 白

# 臺北市立大學校務發展基金

## 5年來主要營運項目分析表

中華民國111年度

單位：新臺幣千元

年 度 及 項 目	單 位	數 量	單位成本(元)或 平均利(費)率	預(決)算數	說 明
(本)年度預算數					
教學訓輔	人	7,559	157,635.93	1,191,570	
(上)年度預算數					
教學訓輔	人	7,548	168,628.19	1,272,806	
(前)年度決算數					
教學訓輔	人	7,733	164,299.63	1,270,529	
(108)年度決算數					
教學訓輔	人	7,599	167,183.70	1,270,429	
(107)年度決算數					
教學訓輔	人	7,500	164,548.26	1,234,112	

計畫、項目 及計畫期間	計畫內容	全程計畫 總金額	分 年	
			以前年度 預算數	111年度
合計		29,066,000	11,827,000	4,085,000
固定資產建設改良擴充		25,886,000	10,767,000	3,025,000
專案計畫		25,886,000	10,767,000	3,025,000
(一) 職能發展學院北 市大學生宿舍參建工程		25,886,000	10,767,000	3,025,000
1.職能發展學院北 市大學生宿舍參建工程(委 託技術服務與專案管理) (110-114年度)	為提升本校天母校區學生 住宿需求，參與市府EOD 計畫案，因應本校學生宿 舍需求以及適逢職能學院 學員宿舍改建契機納入地 區所需公共設施由勞動局 (職能學發展學院)主辦進 行整體規劃，本校參建學 生宿舍以提升學生住宿率 及改善設施品質並解決宿 舍床位不足窘境。	25,886,000	10,767,000	3,025,000
各項成本費用		3,180,000	1,060,000	1,060,000
(一) 資通安全威脅偵 測管理機制及滲透測試(到 場服務)(資訊專案) (110-112年度)	為符合資通安全責任分級 辦法裏「資通安全威脅偵 測管理機制」之設定內容 辦理建置。	3,180,000	1,060,000	1,060,000

註：本表數據為全部版。

# 校務發展基金

## 年資金需求表

111年度

單位：新臺幣元

資 金 需 求 表					備 註
112年度	113年度	114年度	115年度	116年度以後	
5,045,000	6,162,000	1,947,000			
3,985,000	6,162,000	1,947,000			
3,985,000	6,162,000	1,947,000			
3,985,000	6,162,000	1,947,000			
3,985,000	6,162,000	1,947,000			
1,060,000					
1,060,000					



計畫、項目 及計畫期間	計畫內容	全程計畫 總金額	分 年	
			111年度	112年度
合計		663,827,000	38,552,000	210,332,000
固定資產建設改良擴充		663,587,000	38,462,000	210,182,000
專案計畫		663,587,000	38,462,000	210,182,000
(一) 職能發展學院 北市大學生宿舍參建 工程		663,587,000	38,462,000	210,182,000
1.職能發展學院北市 大學生宿舍參建工 程(工程費) (111-114年度)	為提升本校天母校區學生住宿 需求，參與市府EOD計畫案， 因應本校學生宿舍需求以及適 逢職能發展學院宿舍改建契機 納入地區所需公共設施由勞動 局(職能發展學院)主辦進行整 體規劃，本校參建學生宿舍以 提升學生住宿率及改善設施品 質並解決宿舍床位不足窘境。	657,577,000	32,452,000	210,182,000
2.職能發展學院北市 大學生宿舍參建之 變電站遷移工程 (111-111年度)	為配合職能發展學院北市大學 生宿舍參建工程，整體環境考 量及南側基地大面積開挖，將 原高壓電變電站移至該基地邊 緣。	6,010,000	6,010,000	
各項成本費用		240,000	90,000	150,000
(一) 辦理系所評鑑 認可效期展延經費 (111-112年度)	為協助本校提升辦學品質、建 立系所品質保證與改善機制並 提升國際能見度，及作為社會 大眾了解學校辦學現況之參考 。	240,000	90,000	150,000

註：1.本表數據為全部版。

# 校務發展基金

## 資金需求表

111年度

單位：新臺幣元

資 金 需 求 表				備 註
113年度	114年度	115年度	116年度以後	
276,854,000	138,089,000			
276,854,000	138,089,000			
276,854,000	138,089,000			
276,854,000	138,089,000			
276,854,000	138,089,000			

## 固定資產建設改良擴

中華民國

計畫名稱	合計		自有資產			
	金額	%	小計		營運資金	出售 不適用資產
			金額	%		
合計	128,361,000	100.00	128,361,000	100.00	38,361,000	
專案計畫	41,487,000	32.32	41,487,000	32.32		
繼續性計畫	3,025,000	2.36	3,025,000	2.36		
(一) 職能發展學院北市大學生宿舍參建工程	3,025,000	2.36	3,025,000	2.36		
1. 職能發展學院北市大學生宿舍參建工程(委託技術服務與專案管理)	3,025,000	2.36	3,025,000	2.36		
新興計畫	38,462,000	29.96	38,462,000	29.96		
(一) 職能發展學院北市大學生宿舍參建工程	38,462,000	29.96	38,462,000	29.96		
1. 職能發展學院北市大學生宿舍參建工程(工程費)	32,452,000	25.28	32,452,000	25.28		
2. 職能發展學院北市大學生宿舍參建之變電站遷移工程	6,010,000	4.68	6,010,000	4.68		
一般建築及設備計畫	86,874,000	67.68	86,874,000	67.68	38,361,000	
一次性項目	86,874,000	67.68	86,874,000	67.68	38,361,000	
土地改良物	39,634,000	30.88	39,634,000	30.88		
房屋及建築	2,867,000	2.23	2,867,000	2.23		
機械及設備	23,282,000	18.14	23,282,000	18.14	17,270,000	
交通及運輸設備	1,386,000	1.08	1,386,000	1.08	1,386,000	
什項設備	19,705,000	15.35	19,705,000	15.35	19,705,000	

# 校務發展基金

## 充資金來源明細表

111年度

單位：新臺幣元

金		外 借 資 金			
公庫撥款	其 他	小 計		國內借款	國外借款
		金 額	%		
90,000,000					
41,487,000					
3,025,000					
3,025,000					
3,025,000					
38,462,000					
38,462,000					
32,452,000					
6,010,000					
48,513,000					
48,513,000					
39,634,000					
2,867,000					
6,012,000					

## 固定資產建設改良擴充

中華民國

計畫名稱	全 部					
	投資 總額	資 金 來 源				外借 資金
		自 有 資 金			其他	
		營運資金	出售不適用資產	公庫撥款		
合計	776,347,000	38,361,000		737,986,000		
專案計畫	689,473,000			689,473,000		
繼續性計畫	25,886,000			25,886,000		
(一) 職能發展 學院北市大學生 宿舍參建工程	25,886,000			25,886,000		
1.職能發展 學院北市大 學生宿舍參 建工程(委託 技術服務與 專案管理)	25,886,000			25,886,000		
新興計畫	663,587,000			663,587,000		
(一) 職能發展 學院北市大學生 宿舍參建工程	663,587,000			663,587,000		
1.職能發展 學院北市大 學生宿舍參 建工程(工程 費)	657,577,000			657,577,000		
2.職能發展 學院北市大 學生宿舍參 建之變電站 遷移工程	6,010,000			6,010,000		
一般建築及設備計畫	86,874,000	38,361,000		48,513,000		
一次性項目	86,874,000	38,361,000		48,513,000		
土地改良物	39,634,000			39,634,000		
房屋及建築	2,867,000			2,867,000		
機械及設備	23,282,000	17,270,000		6,012,000		
交通及運輸設備	1,386,000	1,386,000				
什項設備	19,705,000	19,705,000				

註：本表數據為全部版。

# 校務發展基金

## 計畫預期進度明細表

111年度

單位：新臺幣元

計 畫					預 算 數			
目標 能量	進度 起訖 年月	資金 成本 率%	現值 報酬 率%	收回 年限 (年)	本年度		截至本年度累計	
					金額	占全部 計畫%	金額	占全部 計畫%
提升安全便利之住宿環境 與設施。	110.01- 114.12				128,361,000	16.53	139,128,000	17.92
					41,487,000	6.02	52,254,000	7.58
					3,025,000	11.69	13,792,000	53.28
					3,025,000	11.69	13,792,000	53.28
					3,025,000	11.69	13,792,000	53.28
					38,462,000	5.80	38,462,000	5.80
提升安全便利之住宿環境 與設施。	111.01- 114.12				38,462,000	5.80	38,462,000	5.80
					32,452,000	4.94	32,452,000	4.94
提升安全便利之住宿環境 與設施。	111.01- 111.12				6,010,000	100.00	6,010,000	100.00
					86,874,000	100.00	86,874,000	100.00
提供校內選手培訓及社區 民眾體育活動使用，達成 標準、安全完善之田徑運 動環境。	111.01- 111.12				86,874,000	100.00	86,874,000	100.00
					39,634,000	100.00	39,634,000	100.00
提升教學品質，帶動教育 革新。	111.01- 111.12				2,867,000	100.00	2,867,000	100.00
提升教學品質，帶動教育 革新。	111.01- 111.12				23,282,000	100.00	23,282,000	100.00
提升教學品質，帶動教育 革新。	111.01- 111.12				1,386,000	100.00	1,386,000	100.00
提升教學品質，帶動教育 革新。	111.01- 111.12				19,705,000	100.00	19,705,000	100.00

科 目	預定完成 工作總數		合辦單位	分攤方式	分攤比 率%	總經費
	單位	數量				
房屋及建築						2,939,742,000
職能發展學院北市大學生宿舍參建工程(委託技術服務費)	式	1.00	臺北市職能發展學院	依建造費用比例	80.42	93,003,000
	式	1.00	臺北市立大學	依建造費用比例	19.58	74,791,000
						18,212,000
職能發展學院北市大學生宿舍參建工程(工程專案管理費)	式	1.00	臺北市職能發展學院	依建造費用比例	76.42	32,546,000
	式	1.00	臺北市立大學	依建造費用比例	23.58	24,872,000
						7,674,000
職能發展學院北市大學生宿舍參建工程(工程費)	式	1.00	臺北市職能發展學院	依建造費用比例	76.42	2,788,706,000
	式	1.00	臺北市立大學	依建造費用比例	23.58	2,131,129,000
						657,577,000
職能發展學院北市大學生宿舍參建之變電站遷移工程	式	1.00	臺北市職能發展學院	依建造費用比例	76.42	25,487,000
	式	1.00	臺北市立大學	依建造費用比例	23.58	19,477,000
						6,010,000

註：本表數據為全部版。

# 校務發展基金

## 分攤表

111年度

單位：新臺幣元

分 攤 標 準				說 明
設備及投資				
合計	施工費用	工程管理費	委外費用	
178,264,000	159,701,000	1,427,000	17,136,000	本工程由臺北市職能發展學院主辦，為110-114年度連續性計畫，總委託技術服務費為93,003,000元，職能發展學院與本校依建造費用比例分攤經費。
12,971,000			12,971,000	
10,483,000			10,483,000	
2,488,000			2,488,000	
2,279,000			2,279,000	
1,742,000			1,742,000	
537,000			537,000	
137,527,000	136,705,000	822,000		
105,075,000	104,470,000	605,000		
32,452,000	32,235,000	217,000		
25,487,000	22,996,000	605,000	1,886,000	
19,477,000	17,573,000	463,000	1,441,000	
6,010,000	5,423,000	142,000	445,000	
				本工程由臺北市職能發展學院主辦，為111-114年度連續性計畫，總工程費2,788,706,000元，其中總施工費2,772,566,000元及總工程管理費16,140,000元，職能發展學院與本校依建造費用比例分攤經費。
				本工程由臺北市職能發展學院主辦，總計畫經費25,487,000元，職能發展學院與本校依建造費用比例分攤經費。



# 臺北市立大學校務發展基金

## 臺北市市立大學校院校務發展基金收支保管及運用自治條例

中華民國 97 年 6 月 20 日

臺北市議會第 10 屆第 6 次臨時大會第 5 次會議三讀審議通過

第一條 臺北市為因應高等教育發展趨勢，提昇教育品質，增進教育績效，特依教育經費編列與管理法第十四條及預算法第九十六條第二項準用同法第二十一條規定，制定本自治條例。臺北市各市立大學校院（以下簡稱各校）應設置校務發展基金；其收支、保管及運用，除法規另有規定外，依本自治條例之規定。

第二條 校務發展基金為預算法第四條第一項第二款第四目所定之作業基金，以臺北市政府教育局為主管機關，各校為管理機關。

第三條 校務發展基金之收支、保管及運用，各校應設管理委員會管理，並由校務會議下設之經費稽核委員會監督。前項管理委員會置委員七人至十五人，由校長任召集人，其中不兼行政職務之教師代表不得少於三分之一，必要時，得聘請校外專業人士參與。委員任期二年，由校長遴選，提經校務會議同意後聘任之。第一項之經費稽核委員會置委員七人至十五人，由校務會議成員中推選產生，其中不兼行政職務之教師代表不得少於三分之一。但成員不得與管理委員會之成員重疊。

第一項之管理及監督辦法，由主管機關定之。

第四條 校務發展基金之資金來源如下：

- 一 學雜費收入。
- 二 推廣教育收入。
- 三 建教合作收入。
- 四 場地設備管理收入。
- 五 依預算程序撥充之款項收入。
- 六 中央政府補助之款項收入。
- 七 校務發展基金孳息收入。
- 八 捐贈收入。
- 九 其他收入。

前項第五款依預算程序撥充之款項收入，由主管機關依預算程序辦理。

## 臺北市立大學校務發展基金

### 臺北市市立大學校院校務發展基金收支保管及運用自治條例

第五條 校務發展基金之資金用途如下：

- 一 教學及學生獎助金支出。
- 二 研究支出。
- 三 推廣教育支出。
- 四 建教合作支出。
- 五 增置、擴充或改良資產支出。
- 六 其他與校務發展基金業務有關之支出。

第六條 校務發展基金之投資應注重收益性、安全性及流動性，其得投資之項目如下：

- 一 存放公民營金融機構。
- 二 購買公債、國庫券或其他短期票券。
- 三 以研究成果或技術作價投資於與校務或研究相關之公司與企業。

第七條 校務發展基金預算之編製，應審酌基金之財務及預估收支情形，並以維持基金收支平衡或有賸餘為原則。

第八條 校務發展基金之會計事務，應由主管機關統一訂定會計制度，供各校據以辦理。

第九條 校務發展基金資金之存儲，依臺北市市庫自治條例有關規定辦理並循環運用。

第十條 校務發展基金應編列附屬單位預算。

前項預算之編製與執行、決算之編造及會計事務之處理，除捐贈收入、場地設備管理收入、推廣教育收入、建教合作收入及依第六條規定所為投資取得之有關收益外，應依預算法、會計法、決算法及相關法規規定辦理。

前項之收入及收益應由各校自行訂定收支管理要點，報經主管機關備查後實施，並受主管機關之監督。

各校應於會計年度結束後，將第二項收入及收益使用情形及辦理結果送臺北市議會備查。

第十一條 校務發展基金無存續必要時，應予結束，並辦理決算，其餘存權益應解繳市庫。

第十二條 本自治條例自公布日施行。