

中華民國 112 年度

臺北市總預算案

臺北市政府教育局主管

臺北市立大學校務發展基金附屬單位預算

(作業基金)

臺北市立大學編

臺北市立大學校務發展基金

目次

中華民國112年度

一、財務摘要	第 1 頁
二、業務計畫及預算概要	第 3 -36 頁
三、預算主要表	
(一) 收支餘絀預計表	第 37 -38 頁
(二) 餘絀撥補預計表	第 39 頁
(三) 現金流量預計表	第 40 -41 頁
四、預算明細表	
(一) 服務收入明細表	第 43 頁
(二) 演藝收入明細表	第 44 頁
(三) 報名費收入明細表	第 45 頁
(四) 學雜費收入明細表	第 46 -47 頁
(五) 學雜費減免明細表	第 48 頁
(六) 建教合作收入明細表	第 49 頁
(七) 推廣教育收入明細表	第 50 頁
(八) 學校教學研究補助收入明細表	第 51 頁
(九) 其他補助收入明細表	第 52 頁
(十) 資產使用及權利金收入明細表	第 53 -54 頁
(十一) 違規罰款收入明細表	第 55 頁
(十二) 受贈收入明細表	第 56 頁
(十三) 雜項收入明細表	第 57 頁
(十四) 服務成本明細表	第 58 -63 頁

臺北市立大學校務發展基金

目次

中華民國112年度

(十五) 試務成本明細表	第 64 – 67 頁
(十六) 教學研究及訓輔成本明細表	第 68 – 109 頁
(十七) 建教合作成本明細表	第 110 – 115 頁
(十八) 推廣教育成本明細表	第 116 – 121 頁
(十九) 學生公費及獎勵金明細表	第 122 頁
(二十) 管理費用及總務費用明細表	第 123 – 131 頁
(二十一) 雜項業務費用明細表	第 132 頁
(二十二) 雜項費用明細表	第 133 – 137 頁
(二十三) 固定資產建設改良擴充明細表	第 138 – 139 頁
(二十四) 固定資產建設改良擴充明細彙計表	第 140 – 153 頁
(二十五) 增加無形資產明細表	第 154 頁
(二十六) 增加遞延費用明細表	第 155 – 158 頁
(二十七) 資產報廢明細表	第 159 頁
(二十八) 基金增減數額明細表	第 160 頁
五、預算參考表	
(一) 預計平衡表	第 161 – 163 頁
(二) 各項費用彙計表	第 164 – 183 頁
(三) 員工人數彙計表	第 184 頁
(四) 用人費用彙計表	第 186 – 187 頁
(五) 聘用及約僱人員明細表	第 188 – 189 頁
(六) 資產折舊明細表	第 191 頁

臺北市立大學校務發展基金

目 次

中華民國112年度

(七) 車輛明細表	第192－193頁
(八) 5年來主要營運項目分析表	第 195 頁
(九) 繼續性計畫分年資金需求表	第196－197頁
(十) 新興計畫分年資金需求表	第198－199頁
(十一) 固定資產建設改良擴充資金來源明細表	第200－201頁
(十二) 固定資產建設改良擴充計畫預期進度明細表	第202－203頁
(十三) 各項費用分攤表	第204－205頁
(十四) 臺北市市立大學校院校務發展基金收支保管及運用自治條例	第206－207頁

臺北市立大學校務發展基金

財務摘要

中華民國112年度

單位：新臺幣千元

項 目	本 年 度	上 年 度	比較增減數	%
經營成績：				
業務總收入	1,410,715	1,309,788	100,927	7.71
業務總支出	1,590,440	1,474,301	116,139	7.88
賸餘(短絀)	-179,725	-164,513	-15,212	--
餘絀撥補：				
待填補之短絀餘額	586,937	407,212	179,725	44.14
現金流量(1)：				
增加不動產、廠房及設備、 礦產資源	-179,466	-128,361	-51,105	--
現金及約當現金之淨增(減)	-25,032	63,370	-88,402	--
財務地位：				
營運資金餘額(2)	2,501,764	2,526,796	-25,032	-0.99
不動產、廠房及設備餘額	9,238,503	9,291,661	-53,158	-0.57
淨值	11,791,108	11,866,420	-75,312	-0.63

附註：(1)現金流量係採現金及約當現金基礎，包括現金及自投資日起3個月內到期或清償之債權證券。

(2)營運資金餘額=流動資產-流動負債。

(3)本表數據為全部版。

本 頁 空 白

業務計畫及預算概要

臺北市立大學校務發展基金 業務計畫及預算概要

中華民國 112 年度

壹、基金概況

一、設立宗旨及願景：

本校定位為「一所關注城市發展之綜合型大學」，為延續百年優良傳統與市屬大學職責將「師資培育典範大學」、「奪金選手重鎮大學」及「都會特色創新大學」列為三個辦學方向，朝「邁向世界五百大之城市大學」之願景努力。

二、施政重點：

為具體落實本校定位、願景及三大辦學方向，規劃「精進人才培育」、「拔尖專業產能」、「深化國際接軌」、「善盡社會責任」、「優化校園機能」等五大校務發展目標涵蓋 13 項發展重點：

- (一) 精進人才培育：深化優質專業人才、培養多元跨域人才、強化教學創新策略。
- (二) 拔尖專業產能：推動特色研究團隊、提升專業產能績效。
- (三) 深化國際接軌：擴大國際交流合作、啟動國際品牌行銷、營造國際化校園環境。
- (四) 善盡社會責任：輔導職涯規劃與銜接、深耕社會關懷與志願服務。
- (五) 優化校園機能：推動績效管理系統、整合校務發展資源、營造精緻校園環境。

三、組織概況（另附組織系統圖）：

依據臺北市立大學組織規程，置校長 1 人，綜理全校校務，下設教務處、學生事務處、總務處、人事室及會計室等單位，教師 410 人、行政人員 121 人、約聘僱人員 20 人、技工工友(含駐衛警) 34 人，總計 586 人。

內部分層業務如下：

- (一) 本校教務處分設註冊組、課務組、招生組及分區教務組，各單位職掌如下：
 - 1. 註冊組：辦理註冊、編班、轉學(系)、休(退)學、輔系、雙主修、畢(結)業及學位授予、成績考查等事宜。
 - 2. 課務組：各單位開課協調、課務系統規劃事宜、統籌開(選)課系統設定修改及維護、教師鐘點數、請假及調課等事宜。

臺北市立大學校務發展基金 業務計畫及預算概要

中華民國 112 年度

3. 招生組：辦理各項招生業務、境外生申請入學、大學博覽會等事宜。
 4. 分區教務組：辦理分區之註冊、課務及招生等事宜。
- (二) 本校學生事務處分設軍訓室、生活輔導組、課外活動組、健康促進中心、學生輔導中心、分區學生事務組及特殊教育中心，各單位職掌如下：
1. 軍訓室：辦理學生軍訓教育、學生安全宣導及維護、防震防災及防護教育訓練、處理學生偶發、調查事件、學生兵役有關事項、校園災害管理、校安通報及校園危機管理、軍訓人事後勤、學務創新人力相關業務、校內外學生住宿輔導、宿舍申退、活動規劃辦理、宿舍分配、內務及生活管理、賃居生調查與輔訪等事務。
 2. 生活輔導組：辦理新生訓練及生活輔導、學生申訴事件、辦理學生操行、學生綜合資料與獎懲、請假、就學貸款、學雜費減免、一般獎助工讀、辦理民主法治教育、各項獎學金之受理、家長座談會等事務。
 3. 課外活動組：辦理學生課外活動計畫與社團輔導、學生自治會組織、學生社團指導費及聘請指導老師、學生社團活動及比賽、民主法治教育、幼童軍木章訓練等事務。
 4. 健康促進中心：辦理健康服務與檢查、學生團保、傳染病防治、教室燈光照明檢測、食品衛生及飲用水督查、保健諮詢等事務。
 5. 學生輔導中心：辦理性別平等教育、個別諮商與團體輔導事宜、心理衛生活動等事務。
 6. 分區學生事務組：辦理分區學生事務及各項申請業務等。
 7. 特殊教育中心：辦理特殊教育、資源教育中心業務及身心障礙生輔導工作等。
- (三) 本校總務處分設文書組、事務組、出納組、營繕組、資產經營管理組及分區總務組，各單位職掌如下：
1. 文書組：掌理文件收發、發文繕校、檔案管理及重要會議紀錄等事項。
 2. 事務組：掌理本校物品採購之訪價、估價及審核、工友管理、場地管理及駐衛警之管理等事項。
 3. 出納組：掌理現金收支及票據之保管，與審核、覆核各單位會辦之單據、表冊等事項。

臺北市立大學校務發展基金 業務計畫及預算概要

中華民國 112 年度

4. 營繕組：掌理工程之設計、發包、監工及驗收校舍之維修等事項。
 5. 資產經營管理組：掌理校舍、財產物品之登記、經管、維護、減損及其報告表等事項。
 6. 分區總務組：統管天母校區各項校園總務管理等事項。
- (四) 本校國際事務處分設國際暨兩岸學術交流組、境外學生輔導組，各單位職掌如下：
1. 國際暨兩岸學術交流組：辦理校務發展基金自籌收入支應因公派員出國補助案、召開國際事務會議及國際化發展委員會、外賓接待、姊妹校簽約、境外學者來臺研究講學等事項。
 2. 境外學生輔導組：辦理交換學生出國、輔導來臺境外學位生及非學位生、境外招生、境外學生通報、教育部學海計畫等事項。
- (五) 本校研究發展處分設產學服務組、研發企劃組，各單位職掌如下：
1. 產學服務組：辦理科技部計畫、產學合作、技術移轉與專利申請、科技部及校內學術研究獎勵與補助、教師研究專案申請、校務及學門評鑑等事項。
 2. 研發企劃組：出版本校學報、運動研究及校訊，編列及控管全校出版品經費，辦理實驗室管理與毒化物申報，辦理生物實驗安全委員會、研究人員學術倫理、人體研究倫理委員會(含研究倫理研習)與實驗動物照護及使用小組、育成中心業務等事項。
- (六) 本校進修推廣處分設推廣發展組、綜合服務組及分區進修推廣組，各單位職掌如下：
1. 推廣發展組：掌理各班次開班工作之企劃、協調、推動、評估等事項；與校外單位合作開班及簽約事項、相關辦法制訂、修訂及報局等事項。
 2. 綜合服務組：辦理學分班相關業務、核發學分證明書等事項。
 3. 分區進修推廣組：辦理分區進修推廣發展等事項。

臺北市立大學校務發展基金 業務計畫及預算概要

中華民國 112 年度

(七) 本校圖書館分設採編組、閱覽組、典藏組及分區圖書組，各單位職掌如下：

1. 採編組：規劃館藏發展、期刊、資料庫及圖書資料採購、圖書資料分類編目及加工、圖書贈送交換等事宜。
2. 閱覽組：負責參考諮詢、電子資源管理、館際合作、期刊管理、多媒體資源服務、圖書館利用教育及推廣等事宜。
3. 典藏組：負責圖書流通管理、書庫區管理、圖書典藏與報銷等事宜。
4. 分區圖書組：負責天母校區圖書館運作等事宜。

(八) 本校體育室分設教學與活動組、場地管理組、運動傷害防護組及分區體育組，各單位職掌如下：

1. 教學與活動組：協助代表隊訓練及參賽，並辦理有關校內外運動賽會協辦與接洽及委辦等事宜。
2. 場地管理組：辦理有關運動場館之租借及維護等管理業務。
3. 運動傷害防護組：辦理有關各運動專長訓練及賽會之運動傷害防護等事宜。
4. 分區體育組：辦理分區各項體育運動等事宜。

(九) 本校因教學研究實驗及推廣教育等需要設：

1. 計算機與網路中心。
2. 師資培育及職涯發展中心。
3. 通識教育中心。
4. 教學發展中心。

(十) 秘書室：秉承校長之指揮綜理一般行政事宜。

(十一) 人事室：秉承上級人事機關之監督與指導，並受校長之指揮，依法辦理人事管理等事項。

(十二) 會計室：秉承上級主計機關之監督與指導，並受校長之指揮，依法辦理歲計、會計、統計等事項。

臺北市立大學校務發展基金 業務計畫及預算概要

中華民國 112 年度

組織系統圖如下：

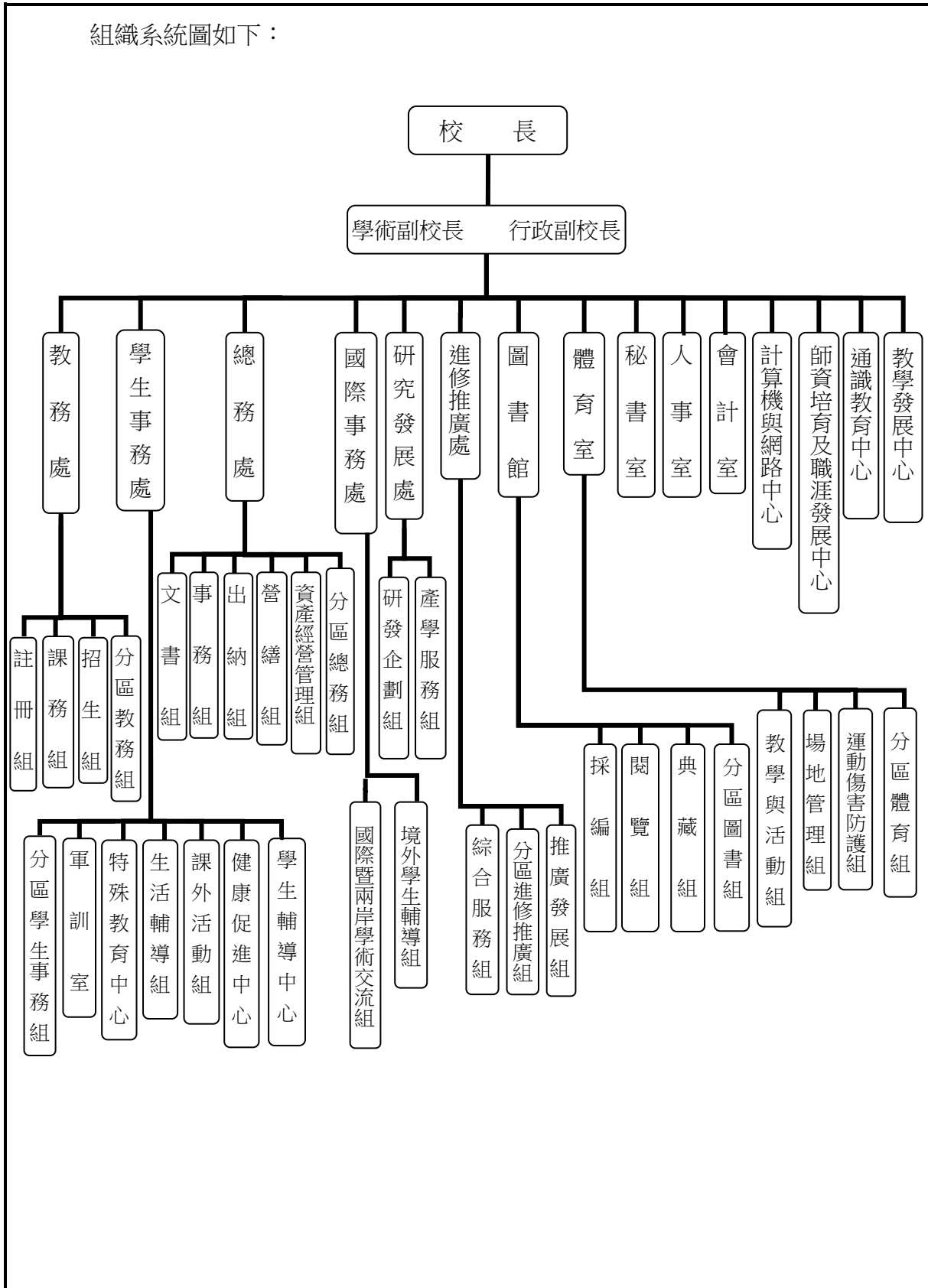

臺北市立大學校務發展基金 業務計畫及預算概要

中華民國 112 年度

四、基金歸類及屬性：本基金係預算法第 4 條第 1 項第 2 款所定，凡經付出仍可收回，而非用於營業之作業基金，並編製附屬單位預算。

貳、前年度及上年度已過期間預算執行情形（前年度決算結果及上年度預算截至 111 年 5 月 31 日止執行情形）

一、前(110)年度決算結果：

- (一) 業務收入：決算數 16 億 2,151 萬 6 千元，較預算數 12 億 8,454 萬 1 千元增加 3 億 3,697 萬 5 千元，增加 26.23%，主要係建教合作收入及其他補助收入較預期增加所致。
- (二) 業務成本與費用：決算數 17 億 704 萬 6 千元，較預算數 15 億 1,080 萬 3 千元增加 1 億 9,624 萬 3 千元，增加 12.99%，主要係建教合作成本較預期增加所致。
- (三) 業務外收入：決算數 5,109 萬元，較預算數 6,424 萬 9 千元減少 1,315 萬 9 千元，減少 20.48%，主要係資產使用及權利金收入因受新冠肺炎影響較預期為低所致。
- (四) 業務外費用：決算數 2,749 萬元，較預算數 3,212 萬元減少 463 萬元，減少 14.41%，主要係雜項費用較預期為低所致。
- (五) 收支短絀：決算數短絀 6,193 萬元，較預算數 1 億 9,413 萬 3 千元，減少短絀 1 億 3,220 萬 3 千元，減少 68.10%，主要係業務收入較預期增加，經收支互抵結果，產生短絀減少數。
- (六) 固定資產之建設改良與擴充：專案計畫決算數 3,620 萬 8 千元，可用預算數 4,489 萬 7 千元，執行率 80.65%，主要係配合圖書館改建工程及職能發展學院北市大學生宿舍參建工程進度執行；一般建築及設備計畫決算數 8,495 萬 6 千元，可用預算數 9,095 萬 2 千元，執行率 93.41%，主要係購置教學研究推展之設備等。
- (七) 無形資產及遞延費用：無形資產決算數 533 萬 7 千元，可用預算數 698 萬 8 千元，執行率 76.37%，主要係介接市府請購核銷系統配合本府資訊局期程停辦無法如期執行；遞延費用決算數 1,163 萬 9 千元，可用預算數 1,062 萬 1 千元，執行率 109.58%，係辦理教育部補助大專校院改善無障礙校園環境計畫工程等。

臺北市立大學校務發展基金 業務計畫及預算概要

中華民國 112 年度

二、上(111)年度截至 5 月底止預算執行情形：

- (一) 業務收入：預計業務收入 7 億 8,271 萬 8 千元，實際業務收入 9 億 8,860 萬 2 千元，較預計數增加 2 億 588 萬 4 千元，增加 26.30%，主要係建教合作收入較預期增加所致。
- (二) 業務成本與費用：預計業務成本與費用 6 億 4,381 萬 1 千元，實際業務成本與費用 6 億 8,784 萬 5 千元，較預計數增加 4,403 萬 4 千元，增加 6.84%，主要係建教合作支出較預期增加所致。
- (三) 業務外收入：預計業務外收入 3,001 萬 2 千元，實際業務外收入 2,987 萬 5 千元，較預計數減少 13 萬 7 千元，減少 0.46%，主要係資產使用及權利金收入較預期減少所致。
- (四) 業務外費用：預計業務外費用 1,267 萬 4 千元，實際業務外費用 1,093 萬 3 千元，較預計數減少 174 萬 1 千元，減少 13.73%，主要係雜項費用較預期減少所致。
- (五) 收支餘絀：預計賸餘 1 億 5,624 萬 5 千元，實際發生賸餘 3 億 1,969 萬 9 千元，較預計數增加 1 億 6,345 萬 4 千元，增加 104.61%，主要係業務收入較預期增加，經收支互抵結果，產生賸餘增加數。
- (六) 固定資產之建設改良與擴充：專案計畫累計預算分配數 439 萬元，實際數 250 萬 4 千元，主要係辦理職能發展學院北市大學生宿舍參建工程；一般建築及設備計畫累計預算分配數 391 萬 6 千元，實際執行數 486 萬 3 千元，主要係教學研究所需之各項設備刻正陸續辦理採購、交貨及驗收作業。
- (七) 無形資產及遞延費用：無形資產累計預算分配數 0 元，實際數 24 萬元，主要係配合實際需求辦理採購教學研究所需之各項軟體；遞延費用累計預算分配數 34 萬 5 千元，實際數 86 萬 4 千元，主要係配合實際需求辦理校園修繕工程。

臺北市立大學校務發展基金 業務計畫及預算概要

中華民國 112 年度

參、業務計畫

一、營運計畫：

為有效達成校務發展五大目標實踐三大辦學方向，規劃 13 項發展重點，並向下制定行動方案具體朝目標邁進。

(一) 精進人才培育：規劃「深化優質專業人才」、「培養多元跨域人才」、「強化教學創新策略」三項重點計 52 個行動方案，具體落實學校人才培育策略，其中配合市政發展於 103 學年度起成立市政管理學院，近幾年以多元觸角培育相關市屬各類專業人才。

1. 深化優質專業人才：由五學院、通識教育中心與師資培育及職涯發展中心統籌，制定 29 個行動方案，以多元專業深化院系所中心特色專業人才養成。
2. 培養多元跨域人才：由通識教育中心、教學發展中心及五學院統籌，制定 20 個行動方案，透過各教學單位創意跨領域整合，多元培育各系所學生具特色整合能力。
3. 強化教學創新策略：由教務處統籌，制定 3 個行動方案，藉由推動全校性課程改革，進行課程結構性調整，重新檢視學生入學至畢業完整學生修課路徑並落實實習課程，推動產學實務鏈學習計畫，培養學生就業能力達到畢業及就業。

(二) 拔尖專業產能：規劃「推動特色研究團隊」與「提升專業產能績效」二項重點計 8 個行動方案，提升教師在研究與產業鏈結上的能量，增強教師與產業鏈結之能力，並配合市政發展進行相關研究，善盡市府智庫角色。

1. 推動特色研究團隊：由研究發展處統籌，制定 2 個行動方案，藉由鼓勵跨領域合作、國際合作或是產學合作，提升本校學術產能，達到學術知名度提升。
2. 提升專業產能績效：由研究發展處及計算機與網路中心統籌，制定 6 個行動方案，以具體之獎勵及領航機制輔以系統化流程改進措施，提升教師教學、研究及服務績效。

臺北市立大學校務發展基金 業務計畫及預算概要

中華民國 112 年度

(三) 善盡社會責任：規劃「輔導職涯規劃與銜接」、「深耕社會關懷與志願服務」二項重點計 4 個行動方案，本校位於北市樞紐中心，透過社會責任重點之實踐，具體落實學校師生社會責任與社會服務，鏈結大學與在地社區。

1. 輔導職涯規劃與銜接：由師資培育及職涯發展中心統籌，制定 3 個行動方案，建立完備職涯輔導教師機制並整合職涯相關資源，由教師與業師一同帶領學生探索職涯路徑，輔以職涯媒合系列活動與講座，積極輔導學生畢業後無縫接軌職場。
2. 深耕社會關懷與志願服務：由進修推廣處統籌，制定 1 個行動方案，具體落實市屬大學職責，深耕社會關懷與志願服務，透過師生社群、業師導入，積極培育系所專業社會實踐人才。

(四) 深化國際接軌：規劃「擴大國際交流合作」、「啟動國際品牌行銷」、「營造國際化校園環境」三項重點計 12 個行動方案，增強學校成為國際知名大學，並配合本府新南向政策積極拓展南向校際交流，強化校際交流，以頂尖大學為標竿學習對象，邁向世界五百大之願景。

1. 擴大國際交流合作：由國際事務處統籌，制定 3 個行動方案，近年本校積極拓展姐妹校數並強化校際間交流，除規劃姐妹校教師開設各類講座，並藉由校際互訪進行跨國跨校跨域合作，提升本校與國際學校鏈結度。
2. 啟動國際品牌行銷：由國際事務處統籌，制定 3 個行動方案，為提升本校國際知名度及排名，藉由參與國際招生展及補助師生參與國際活動(競賽)，持續拓展姐妹校數、強化校際連結，提升本校國際能見度。
3. 營造國際化校園環境：由計算機與網路中心統籌，制定 6 個行動方案，為厚植本校國際素養，規劃提升校園內相關軟硬體措施，涵蓋重新檢視校園內國際化標示，全英網頁介面調整、國際學人宿舍設備擴充及強化國際學者(生)之生活輔導，期望提供境外師生良善教學與學習環境。

臺北市立大學校務發展基金 業務計畫及預算概要

中華民國 112 年度

(五) 優化校園機能：規劃「推動績效管理系統」、「整合校務發展資源」、「營造精緻校園環境」三項重點計 17 個行動方案，優化整體校園軟硬體並提供本市民更優質開放與交流合作空間，達成友善校園，圖破校地侷限性。

1. 推動績效管理系統：由學術副校長室統籌，制定 2 個行動方案，使學校各類資訊更具連結及系統性，滿足校務推動績效管考並整合高教校務資料庫填報等重要數據回饋，逐步規劃完備及整合各支系統。
2. 整合校務發展資源：由人事室統籌，制定 8 個行動方案，為整合校務資源，妥善運用校務基金落實經費管理檢核機制，並深化校友聯繫積極推動推廣教育，發展永續財源。
3. 營造精緻校園環境：由總務處統籌，制定 7 個行動方案，為改善教學環境，規劃校舍具體更新項目涵蓋圖書館改建、校舍管線整建及提升綠覆蓋率，於科技設備部分除持續維護校園優質無線網路外，亦配合本府政策推廣智慧支付，創造智慧校園。

(六) 學雜費：預計招收學生 7,696 人，較上年度 7,559 人，增加 137 人，收入金額 3 億 2,897 萬 4 千元，較上年度 3 億 2,649 萬 9 千元，增加 247 萬 5 千元，主要係依教育部核定人數推估，致學雜費收入增加。

(七) 教學訓輔：主要為對學生提供之教學研究及訓輔費用，本年度預計 12 億 763 萬 7 千元，較上年度 11 億 9,157 萬元，增加 1,606 萬 7 千元，主要係教職員薪金因應軍公教人員待遇調整編列，致教學研究及訓輔成本增加。

臺北市立大學校務發展基金 業務計畫及預算概要

中華民國 112 年度

二、固定資產建設改良擴充與其資金來源及其投資計畫成本效益分析：

本年度固定資產之建設改良擴充預算總額計 1 億 7,946 萬 6 千元，係不動產、廠房及設備，內容說明如下：

(一) 本年度預算總額	1 億 7,946 萬 6 千元
1. 專案計畫部分	4,135 萬 6 千元
繼續計畫	4,135 萬 6 千元
2. 一般建築及設備計畫部分	1 億 3,811 萬元
一次性項目	1 億 3,811 萬元
(二) 資金來源	
1. 專案計畫部分	4,135 萬 6 千元
自有資金	4,135 萬 6 千元
2. 一般建築及設備計畫部分	1 億 3,811 萬元
自有資金	1 億 3,811 萬元
(三) 專案計畫	

1. 職能發展學院北市大學生宿舍參建工程

(1) 計畫目的：

本工程由臺北市職能發展學院主辦，計畫期程自 110 年度至 114 年度，由本府都發局推動 EOD 計畫適逢職能學院學員宿舍改建契機，進行整理規劃納入參建北市大學生宿舍，以改善學生住宿空間不足，讓更多學生能夠分享校園安全便利之住宿環境與設施。配合學校中長程發展計畫，兼顧學生居住環境「量」與「質」需求，發展住宿及生活設施之功能，建立安全、健康、進步與衛生之學習環境空間，促進校園管理與創造永續校園環境，逐步提升住宿品質，強化教學研究水準。

(2) 計畫內容：

總工程經費原審定 29 億 3,974 萬 2 千元，修正為 33 億 4,774 萬 2 千元，本校參建經費原分攤 6 億 8,947 萬 3 千元，修正為 7 億 8,568 萬 3 千元，為公庫撥款；規劃興建為地上 7 層、地下 1 層之鋼筋混凝土構造，125 間四人套房、10 間無障礙房型套房、公共設施及地下室機房法定車位等。

臺北市立大學校務發展基金 業務計畫及預算概要

中華民國 112 年度

(3) 計畫投資總額及資金來源：

單位：新臺幣千元

年度	預算數	資金來源	
		自有資金	
		項目	金額
合計	785,683		785,683
110	10,767	公庫撥款	10,767
111	41,487	公庫撥款	41,487
112	41,356	公庫撥款	41,356
113	223,792	公庫撥款	223,792
114	468,281	公庫撥款	468,281

(4) 效益分析：

- ① 作為本校天母校區學生宿舍，增加學生居住空間 500 床。
- ② 提高學生住宿率，使供給更接近需求。
- ③ 提升學生學習品質與訓練，培訓國家亞奧運競技優秀選手，為國爭光。
- ④ 改善學生住宿設施與環境，提升學生優質的住宿空間。

(四) 一般建築及設備計畫

本年度預算編列 1 億 3,811 萬元，為一次性項目，編列項目如次：

- (1) 土地改良物 4,522 萬 4 千元，主要係天母校區人行道地坪更新工程。
- (2) 房屋及建築 1,900 萬 3 千元，主要係天母校區詩欣館東側外牆漏水整修工程。
- (3) 機械及設備 5,100 萬 2 千元，主要係購置教學研究用機械設備、全校電腦設備等。
- (4) 交通及運輸設備 259 萬 6 千元，主要係購置教學研究用交通及運輸設備。
- (5) 什項設備 2,028 萬 5 千元，主要係購置教學用什項設備。

臺北市立大學校務發展基金 業務計畫及預算概要

中華民國 112 年度

(五) 112 年度固定資產建設改良擴充及資金來源圖，詳見圖一

圖一

建設改良擴充

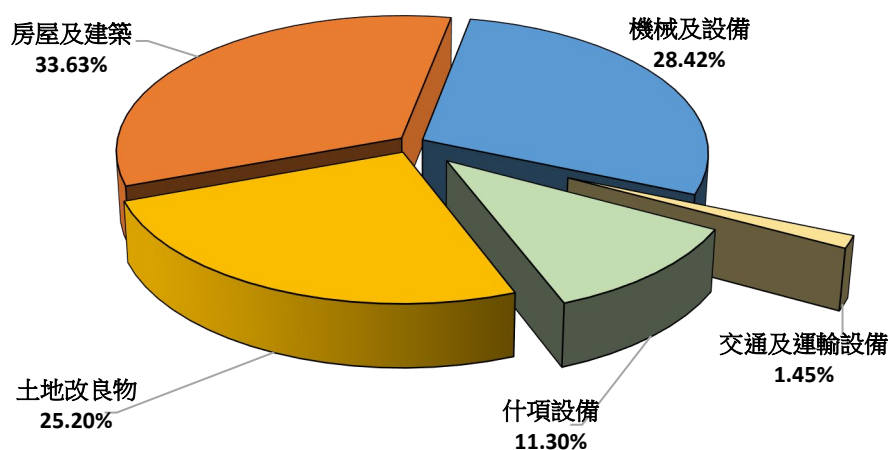

資金來源

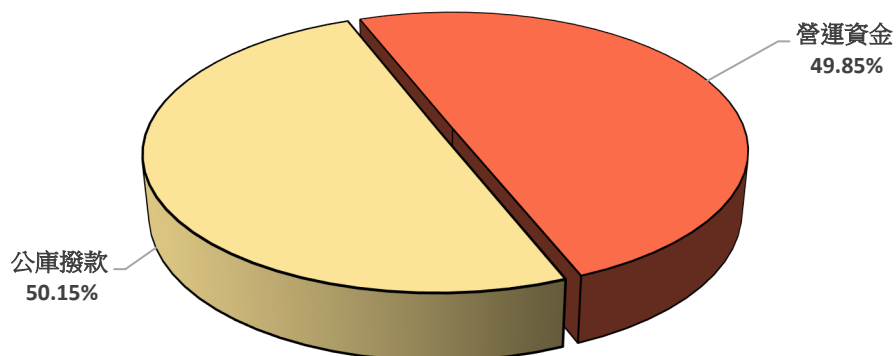

臺北市立大學校務發展基金 業務計畫及預算概要

中華民國 112 年度

單位：新臺幣千元

建設改良擴充	112 年度預算	資金來源	112 年度預算
合 計	179,466	合 計	179,466
不動產、廠房及設備	179,466	營運資金	89,466
土地改良物	45,224	公庫撥款	90,000
房屋及建築	60,359		
機械及設備	51,002		
交通及運輸設備	2,596		
什項設備	20,285		

肆、預算概要

一、業務收支及餘絀之預計：

- (一) 業務收入：本年度業務收入 13 億 3,960 萬 5 千元，較上年度預算數 12 億 3,880 萬 2 千元，增加 1 億 80 萬 3 千元，約 8.14%，主要係建教合作收入增加所致。
- (二) 業務成本與費用：本年度業務成本與費用 15 億 5,926 萬 6 千元，較上年度預算數 14 億 4,268 萬 6 千元，增加 1 億 1,658 萬元，約 8.08%，主要係建教合作成本增加所致。
- (三) 業務外收入：本年度業務外收入 7,111 萬元，較上年度預算數 7,098 萬 6 千元，增加 12 萬 4 千元，約 0.17%，主要係資產使用及權利金收入增加所致。
- (四) 業務外費用：本年度業務外費用 3,117 萬 4 千元，較上年度預算數 3,161 萬 5 千元，減少 44 萬 1 千元，約 1.39%，主要係雜項費用減少所致。
- (五) 業務總收支相抵後，短絀 1 億 7,972 萬 5 千元，較上年度預算數 1 億 6,451 萬 3 千元，計增加 1,521 萬 2 千元，約 9.25%。

臺北市立大學校務發展基金 業務計畫及預算概要

中華民國 112 年度

(六) 本年度及最近 5 年度收入、成本與費用及餘絀圖表，詳見圖二、三。

圖二

112 年度收入、成本與費用及短絀

收入及短絀

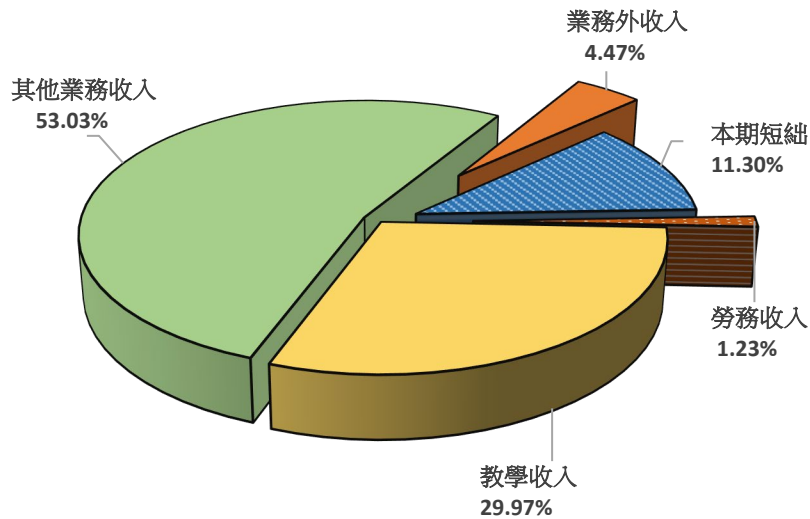

成本與費用

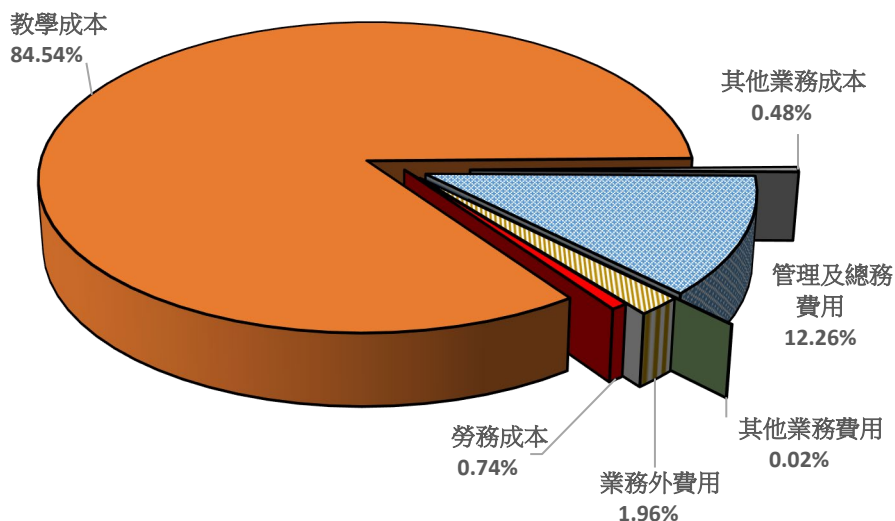

臺北市立大學校務發展基金 業務計畫及預算概要

中華民國 112 年度

單位：新臺幣千元

收入及短絀	112 年度預算	成本與費用	112 年度預算
收入及短絀合計	1,590,440	成本與費用合計	1,590,440
業務收入	1,339,605	業務成本與費用	1,559,266
勞務收入	19,461	勞務成本	11,810
教學收入	476,704	教學成本	1,344,629
其他業務收入	843,440	其他業務成本	7,572
業務外收入	71,110	管理及總務費用	194,911
本期短絀	179,725	其他業務費用	344
		業務外費用	31,174

圖三

最近 5 年收入與費用

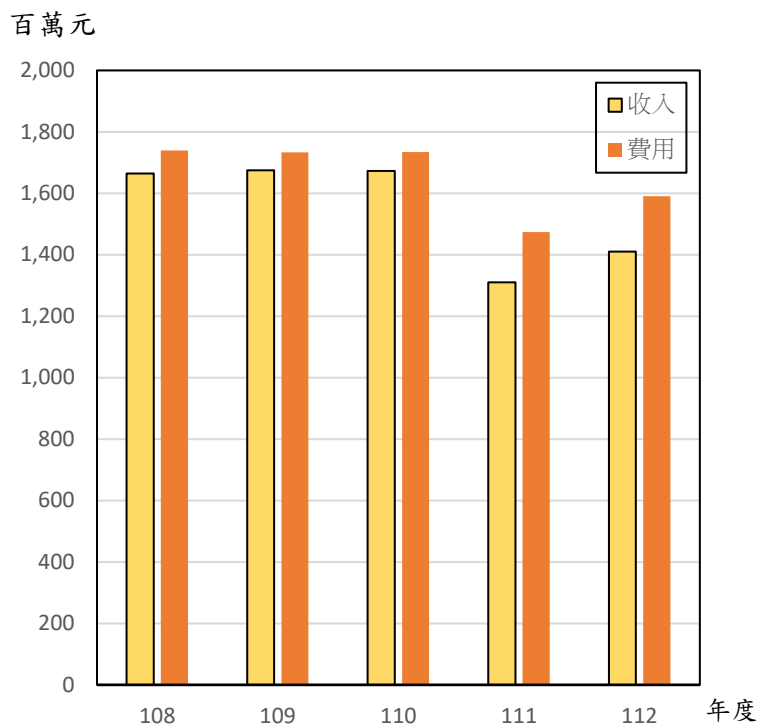

臺北市立大學校務發展基金

業務計畫及預算概要

中華民國 112 年度

單位：新臺幣千元

年度 \ 項目	108 年度決算	109 年度決算	110 年度決算	111 年度預算	112 年度預算
收入					
業務收入	1,590,126	1,621,331	1,621,516	1,238,802	1,339,605
業務外收入	74,278	53,716	51,090	70,986	71,110
收入合計	1,664,404	1,675,047	1,672,606	1,309,788	1,410,715
費用					
業務成本與費用	1,711,042	1,707,514	1,707,046	1,442,686	1,559,266
業務外費用	28,283	26,063	27,490	31,615	31,174
費用合計	1,739,325	1,733,577	1,734,536	1,474,301	1,590,440
本期賸餘(短絀)	-74,921	-58,529	-61,930	-164,513	-179,725

註：108 年度至 109 年度為審定決算數，110 年度決算數為本府核定數，111 年度為法定預算數。

二、餘絀撥補之預計：

- (一) 本年度短絀 1 億 7,972 萬 5 千元。
- (二) 前期待填補之短絀 4 億 721 萬 2 千元。
- (三) 本年度待填補短絀 5 億 8,693 萬 7 千元，留待以後年度處理。

三、現金流量之預計：

- (一) 預計業務活動之現金流入 9,571 萬 7 千元。
- (二) 預計投資活動之現金流出 2 億 1,074 萬 9 千元。
- (三) 預計籌資活動之現金流入 9,000 萬元。
- (四) 預計本期現金及約當現金淨減 2,503 萬 2 千元。
- (五) 期初現金及約當現金 28 億 5,680 萬元。
- (六) 預計期末現金及約當現金 28 億 3,176 萬 8 千元。

臺北市立大學校務發展基金

業務計畫及預算概要

中華民國 112 年度

四、補辦預算事項：

本基金以前年度預算執行期間，確因經營環境發生重大變遷或正常業務之確實需要，未及列入當年度預算，而依預算法第 88 條及臺北市各基金附屬單位預算執行要點規定，報經本府核准後，先行辦理，並於本年度補辦當年度預算者，計有下列項目：

固定資產之建設改良擴充

(一)房屋及建築

本校辦理天母校區鴻坦樓 B1 學生餐廳工程計 840 萬 277 元，經本府於 111 年 6 月 21 日府授教綜字第 11130582642 號函核准，同意於 111 年度先行辦理，並於 112 年度補辦 111 年度預算。

(二)機械及設備

教育部補助辦理「110 年度大專校院招收及輔導身心障礙學生工作計畫」、「110 年高教深耕計畫」、「110 學年度精進師資素質及特色發展計畫」等，科技部補助辦理「遠距醫護資訊系統之安全管理機制」、「安全式通訊環境下實體層編碼機制與密碼分析之研究」、「氣候變遷下不同群體與社會資源之都市居民因應複合災害之個體韌性、風險認知與調適決策行為模式之分」等，本府補助辦理「110 年臺北市高齡健康前瞻中心計畫」及本校辦理天母校區鴻坦樓 B1 學生餐廳工程所需筆記型電腦、跑步機、氣冷冰水系統等設備計 2,015 萬 7,870 元，經本府於 110 年 9 月 7 日府授教綜字第 1103079674 號函、110 年 11 月 9 日府授主事預字第 1103010401 號函、110 年 12 月 21 日府授教綜字第 1103115079 號函、111 年 4 月 15 日府授教綜字第 1113042940 號函、111 年 6 月 20 日府授教綜字第 1113061019 號函及 111 年 6 月 21 日府授教綜字第 11130582642 號函核准，同意於 110 及 111 年度先行辦理，並於 112 年度補辦 110 及 111 年度預算。

臺北市立大學校務發展基金 業務計畫及預算概要

中華民國 112 年度

(三) 交通及運輸設備

教育部補助辦理「110 年高教深耕計畫」、「110 學年度教師專業發展—實踐方案」等及科技部補助辦理「暖化對東亞—西北太平洋氣候變異之影響：熱帶與副熱帶海溫的作用」等所需氣象站專用數據顯示器、遠距教學設備及槍型指向型麥克風等設備計 31 萬 6 千元，經本府於 110 年 9 月 7 日府授教綜字第 1103079674 號函、110 年 12 月 21 日府授教綜字第 1103115079 號函及 111 年 6 月 20 日府授教綜字第 1113061019 號函核准，同意於 110 及 111 年度先行辦理，並於 112 年度補辦 110 及 111 年度預算。

(四) 什項設備

教育部補助辦理「110 年高教深耕計畫」、「110 年度充實體育器材設備」等，科技部補助辦理「身體活動、坐式生活行為、執行功能和自我調節之縱貫性實驗研究：超重兒童參與動作遊戲長期介入效果」、「踝關節功能性不穩定對棒球投手投球動作上的影響」、「提早運動訓練介入對預防中老年人平衡及認知退化的效益和相關性」、「臺灣風土發酵文化色彩研究」等及本府補助辦理「110 年臺北市高齡健康前瞻中心計畫」所需電動銀幕、雷達測速槍、循環式油壓式訓練機組等設備計 1,359 萬 4,572 元，經本府於 110 年 9 月 7 日府授教綜字第 1103079674 號函、110 年 11 月 9 日府授主事預字第 1103010401 號函、110 年 12 月 21 日府授教綜字第 1103115079 號函、111 年 4 月 15 日府授教綜字第 1113042940 號函及 111 年 6 月 20 日府授教綜字第 1113061019 號函核准，同意於 110 及 111 年度先行辦理，並於 112 年度補辦 110 及 111 年度預算。

臺北市立大學校務發展基金 業務計畫及預算概要

中華民國 112 年度

伍、他重要說明

一、業務收支之估計基礎及計算方法：

(一) 各項收入及支出係依「臺北市市立大學校院校務發展基金收支保管及運用自治條例」資金來源及用途擬定。

(二) 成本估計基礎或計算方法：各項費用依實際需求推估。

二、本年度預算與上年度預算各項目增減之原因：

(一) 112 學年度學生人數，大學部 128 班，碩(博)士 112 班，共 240 班，學生人數 7,696 人，111 學年度學生人數，大學部 128 班，碩(博)士 112 班，共 240 班，學生人數 7,559 人(此人數包含大學部 1~4 年級、日間碩士班 1~2 年級、夜間碩士班 1~2 年級、博士班 1~4 年級及延修生之人數)。

(二) 員工人數增減之分析：(詳員工人數彙計表)

本年度教職員工人數 586 人，較上年度預算 589 人，減少 3 人。

(三) 銷售(營運)數量增減原因之分析：

1. 服務收入本年度預算數 937 萬 5 千元，較上年度預算數 937 萬 5 千元，無增減。
2. 演藝收入本年度預算數 18 萬 6 千元，較上年度預算數 24 萬 2 千元，減列 5 萬 6 千元。
3. 報名費收入本年度預算數 990 萬元，較上年度預算數 985 萬 5 千元，增列 4 萬 5 千元。
4. 學雜費收入本年度預算數 3 億 5,335 萬 3 千元，較上年度預算數 3 億 5,087 萬 8 千元，增列 247 萬 5 千元。
5. 學雜費減免本年度預算數 2,437 萬 9 千元，較上年度預算數 2,437 萬 9 千元，無增減。
6. 建教合作收入本年度預算數 1 億 1,773 萬元，較上年度預算數 2,249 萬元，增列 9,524 萬元。
7. 推廣教育收入本年度預算數 3,000 萬元，較上年度預算數 3,000 萬元，無增減。

臺北市立大學校務發展基金

業務計畫及預算概要

中華民國 112 年度

8. 學校教學研究補助收入本年度預算數 8 億 3,224 萬元，較上年度預算數 8 億 3,224 萬元，無增減。
 9. 其他補助收入本年度預算數 1,120 萬元，較上年度預算數 810 萬 1 千元，增列 309 萬 9 千元。
 10. 資產使用及權利金收入本年度預算數 6,830 萬元，較上年度預算數 6,812 萬 6 千元，增列 17 萬 4 千元。
 11. 違規罰款收入本年度預算數 59 萬 6 千元，較上年度預算數 59 萬 6 千元，無增減。
 12. 受贈收入本年度預算數 100 萬元，較上年度預算數 100 萬元，無增減。
 13. 雜項收入本年度預算數 121 萬 4 千元，較上年度預算數 126 萬 4 千元，減列 5 萬元。
- (四) 生產(營運)成本與單位售價或費(利率)比較增減原因之分析：
1. 用人費用本年度預算數 8 億 7,052 萬 9 千元，較上年度預算數 8 億 3,167 萬 6 千元，依業務需要核實增列 3,885 萬 3 千元。
 2. 服務費用本年度預算數 2 億 9,291 萬 4 千元，較上年度預算數 2 億 3,186 萬 3 千元，依業務需要核實增列 6,105 萬 1 千元。
 3. 材料及用品費本年度預算數 5,911 萬 7 千元，較上年度預算數 5,761 萬 5 千元，依業務需要核實增列 150 萬 2 千元。
 4. 租金與利息本年度預算數 1,695 萬 6 千元，較上年度預算數 1,536 萬元，依業務需要核實增列 159 萬 6 千元。
 5. 折舊、折耗及攤銷本年度預算數 2 億 8,372 萬 2 千元，較上年度預算數 2 億 8,701 萬 8 千元，依業務需要核實減列 329 萬 6 千元。
 6. 稅捐與規費(強制費)本年度預算數 236 萬 5 千元，較上年度預算數 237 萬元，依業務需要核實減列 5 千元。
 7. 會費、捐助、補助、分攤、救助(濟)與交流活動費本年度預算數 5,509 萬 9 千元，較上年度預算數 3,814 萬 5 千元，依業務需要核實增列 1,695 萬 4 千元。
 8. 其他本年度預算數 973 萬 8 千元，較上年度預算數 1,025 萬 4 千元，依業務需要核實減列 51 萬 6 千元。

臺北市立大學校務發展基金

補辦預算明細表

中華民國112年度

單位：新臺幣元

項 目	金 額	辦 理 年 度	說 明
合計	42,468,719		
固定資產之建設改良擴充	42,468,719		
房屋及建築	8,400,277	111	
鴻坦樓B1學生餐廳工程	8,400,277		111年6月21日府授教綜字第11130582642號函同意先行辦理，本項所需經費由本校校務發展基金支應。
機械及設備	10,683,500	110	
桌上型電腦	22,000		110年12月21日府授教綜字第1103115079號函同意先行辦理，本項為教育部補助110年度大專校院招收及輔導身心障礙學生工作計畫。
單槍投影機	34,000		110年12月21日府授教綜字第1103115079號函同意先行辦理，本項為教育部補助110年高教深耕計畫。
單槍投影機	120,000		110年12月21日府授教綜字第1103115079號函同意先行辦理，本項為教育部補助110年高教深耕計畫，2臺*每臺60,000元。
桌上型電腦	151,000		110年12月21日府授教綜字第1103115079號函同意先行辦理，本項為教育部補助110年高教深耕計畫，4部*每部37,750元。
筆記型電腦	120,000		110年12月21日府授教綜字第1103115079號函同意先行辦理，本項為教育部補助110年高教深耕計畫，4部*每部30,000元。
桌上型電腦	56,000		110年12月21日府授教綜字第1103115079號函同意先行辦理，本項為教育部補助110年高教深耕計畫，2部*每部28,000元。
桌上型電腦	24,000		110年12月21日府授教綜字第1103115079號函同意先行辦理，本項為教育部補助110年高教深耕計畫。
伺服器	235,000		110年12月21日府授教綜字第1103115079號函同意先行辦理，本項為教育部補助110年高教深耕計畫。
全熱交換機	82,000		110年12月21日府授教綜字第1103115079號函同意先行辦理，本項為教育部體育署補助110年度改善運動訓練環境。
全熱交換機	82,000		110年12月21日府授教綜字第1103115079號函同意先行辦理，本項為教育部體育署補助110年度改善運動訓練環境。
筆記型電腦	30,000		110年12月21日府授教綜字第1103115079號函同意先行辦理，本項為教育部補助109年高教深耕計畫。
跑步機	80,000		110年11月9日府授主事預字第1103010401號函同意先行辦理，本項為本府補助110年臺北市B級樂齡健康中心設備計畫，2臺*每臺40,000元。
身體組成分析儀	400,000		110年11月9日府授主事預字第1103010401號函同意先行辦理，本項為本府補助110年臺北市B級樂齡健康中心設備計畫。
樓梯升降梯	411,500		110年11月9日府授主事預字第1103010401號函同意先行辦理，本項為本府補助110年臺北市B級樂齡健康中心設備計畫。
筆記型電腦	84,000		110年12月21日府授教綜字第1103115079號函同意先行辦理，本項為教育部補助110年高教深耕計畫，3部*每部28,000元。
彩色雷射多功能事務機	19,000		110年12月21日府授教綜字第1103115079號函同意先行辦理，本項為教育部補助110年高教深耕計畫。
筆記型電腦	24,000		110年12月21日府授教綜字第1103115079號函同意先行辦理，本項為科技部補助運用多層次語言特性分

臺北市立大學校務發展基金

補辦預算明細表

中華民國112年度

單位：新臺幣元

項 目	金 額	辦 理 年 度	說 明
筆記型電腦	36,000		析兒童寫作能力之發展軌跡：國小一到三年級之長期縱貫研究。 110年12月21日府授教綜字第1103115079號函同意先行辦理，本項為科技部補助運用多層次語言特性分析兒童寫作能力之發展軌跡：國小一到三年級之長期縱貫研究。
筆記型電腦	31,000		110年9月7日府授教綜字第1103079674號函同意先行辦理，本項為科技部補助特殊教育教師之「高效力實務」培力計畫：以國小極重度智能及多重障礙學生為焦點。
平板電腦	19,000		110年9月7日府授教綜字第1103079674號函同意先行辦理，本項為科技部補助特殊教育教師之「高效力實務」培力計畫：以國小極重度智能及多重障礙學生為焦點。
數位相機	14,000		110年12月21日府授教綜字第1103115079號函同意先行辦理，本項為教育部補助110年高教深耕計畫。
四核心處理器	15,000		110年9月7日府授教綜字第1103079674號函同意先行辦理，本項為科技部補助評估調整最小平方法、最大概似法與貝氏估計法在結構方程模式中的表現。
筆記型電腦	55,000		110年9月7日府授教綜字第1103079674號函同意先行辦理，本項為科技部補助評估調整最小平方法、最大概似法與貝氏估計法在結構方程模式中的表現。
多工型筆記型電腦	57,000		110年12月21日府授教綜字第1103115079號函同意先行辦理，本項為科技部補助數位導覽學習系統介面與學習內容設計評量工具之研究。
一般型電腦	23,000		110年12月21日府授教綜字第1103115079號函同意先行辦理，本項為科技部補助我國「環境教育人員」職能分析、專業發展與培訓體系之研究—運用iCAP職能模式建構。
筆記型電腦	46,000		110年12月21日府授教綜字第1103115079號函同意先行辦理，本項為科技部補助中小學校長培育與專業發展方案成效評估之研究。
平板電腦	24,000		110年12月21日府授教綜字第1103115079號函同意先行辦理，本項為科技部補助唐宋書學審美中的「自然」理想。
平板電腦	28,000		110年9月7日府授教綜字第1103079674號函同意先行辦理，本項為科技部補助藥錠色彩與形狀在促進慢性藥物之功能辨識與功效聯想研究。
微型投影機	18,000		110年9月7日府授教綜字第1103079674號函同意先行辦理，本項為科技部補助藥錠色彩與形狀在促進慢性藥物之功能辨識與功效聯想研究。
色差儀	66,000		110年12月21日府授教綜字第1103115079號函同意先行辦理，本項為科技部補助情緒牌卡的視覺設計準則建立與評估。
筆記型電腦	48,000		110年12月21日府授教綜字第1103115079號函同意先行辦理，本項為科技部補助看見/看不見的書: 數位時代圖畫書的媒介物質性與書冊美學。
數位攝影機	30,000		110年12月21日府授教綜字第1103115079號函同意先行辦理，本項為教育部補助110年高教深耕計畫，2臺*每臺15,000元。
筆記型電腦	25,000		110年12月21日府授教綜字第1103115079號函同意先行辦理，本項為科技部補助根留中央、前進地方一再探我國行政法人的制度變遷與課責性。

臺北市立大學校務發展基金

補辦預算明細表

中華民國112年度

單位：新臺幣元

項 目	金 額	辦 理 年 度	說 明
筆記型電腦	43,000		110年12月21日府授教綜字第1103115079號函同意先行辦理，本項為科技部補助對比學習於民調資料分析之應用。
筆記型電腦	35,000		110年12月21日府授教綜字第1103115079號函同意先行辦理，本項為科技部補助公共服務「動機」三十年：理論建構與實務應用的再探討。
平板電腦	32,000		110年12月21日府授教綜字第1103115079號函同意先行辦理，本項為科技部補助多元族群探究能源轉型政策中關於原子能議題之研究。
高效能運算主機	49,000		110年12月21日府授教綜字第1103115079號函同意先行辦理，本項為科技部補助基於半導體光放大器的光纖共振腔中的玻思-愛因斯坦凝體的形成與相變之研究。
硬碟	93,000		110年9月7日府授教綜字第1103079674號函同意先行辦理，本項為科技部補助利用遙測影像評估森林生態系結構與功能面對颱風、異常低溫與降雪干擾之衝擊與調適，8個*每個11,625元。
光量子計	31,000		110年9月7日府授教綜字第1103079674號函同意先行辦理，本項為科技部補助以基因體與轉錄體研究蛇菰色質體遺傳密碼子重配之演化機制。
光量感測器	19,000		110年9月7日府授教綜字第1103079674號函同意先行辦理，本項為科技部補助以基因體與轉錄體研究蛇菰色質體遺傳密碼子重配之演化機制。
桌上型電腦	23,000		110年12月21日府授教綜字第1103115079號函同意先行辦理，本項為教育部補助110年高教深耕計畫。
伺服器	60,000		110年12月21日府授教綜字第1103115079號函同意先行辦理，本項為科技部補助全國4-6年級學生理財脈絡數學素養知能的調查研究。
硬碟控制器	17,000		110年12月21日府授教綜字第1103115079號函同意先行辦理，本項為科技部補助全國4-6年級學生理財脈絡數學素養知能的調查研究。
筆記型電腦	36,000		110年12月21日府授教綜字第1103115079號函同意先行辦理，本項為科技部補助全國4-6年級學生理財脈絡數學素養知能的調查研究。
筆記型電腦	69,000		110年9月7日府授教綜字第1103079674號函同意先行辦理，本項為科技部補助遠距醫護資訊系統之安全管理機制。
桌上型電腦	21,000		110年9月7日府授教綜字第1103079674號函同意先行辦理，本項為科技部補助一些地緣社交群組查詢問題之研究。
筆記型電腦	60,000		110年9月7日府授教綜字第1103079674號函同意先行辦理，本項為科技部補助一些地緣社交群組查詢問題之研究。
高階顯示卡	89,000		110年12月21日府授教綜字第1103115079號函同意先行辦理，本項為科技部補助在無雨的快速公路上利用深度學習之YOLOv3和SSD進行24小時車輛偵測。
高階顯示卡	93,000		110年12月21日府授教綜字第1103115079號函同意先行辦理，本項為科技部補助在無雨的快速公路上利用深度學習之YOLOv3和SSD進行24小時車輛偵測。
無線雙頻肌電IMU感應器	65,000		110年12月21日府授教綜字第1103115079號函同意先行辦理，本項為科技部補助不同速度自身重量阻力運動對下肢動力表現與健康促進之影響。
筆記型電腦	56,000		110年12月21日府授教綜字第1103115079號函同意先行辦理，本項為教育部補助110年高教深耕計畫，2

臺北市立大學校務發展基金

補辦預算明細表

中華民國112年度

單位：新臺幣元

項 目	金 額	辦 理 年 度	說 明
動作捕捉感測器	50,000		部*每部28,000元。 110年12月21日府授教綜字第1103115079號函同意先行辦理，本項為科技部補助踝關節功能性不穩定對棒球投手投球動作上的影響。
網路儲存伺服器	27,000		110年12月21日府授教綜字第1103115079號函同意先行辦理，本項為科技部補助以人工智慧建立身心障礙鑑定福利服務提供模式之初探。
筆記型電腦	50,000		110年12月21日府授教綜字第1103115079號函同意先行辦理，本項為科技部補助兒童早期衛生福利政策、兒童早期發展情形與學齡期健康。
桌上型電腦	87,000		110年12月21日府授教綜字第1103115079號函同意先行辦理，本項為科技部補助以人工智慧建立身心障礙鑑定福利服務提供模式之初探。
無線多功能彩色雷射事務機	19,000		110年9月7日府授教綜字第1103079674號函同意先行辦理，本項為科技部補助經濟韌性應用於國土韌性之研究。
網路儲存伺服器	15,000		110年9月7日府授教綜字第1103079674號函同意先行辦理，本項為科技部補助極端高溫下綜納建成環境與熱脆弱度研擬熱環境韌性調適策略。
曲面顯示器螢幕	16,000		110年9月7日府授教綜字第1103079674號函同意先行辦理，本項為科技部補助極端高溫下綜納建成環境與熱脆弱度研擬熱環境韌性調適策略。
物理環境監測縮時攝影相機組	25,000		110年9月7日府授教綜字第1103079674號函同意先行辦理，本項為科技部補助由傳統生態智慧觀點探討熱濕氣候區中建築及聚落之氣候設計策略與行為調適。
資訊整合箱	100,000		110年12月21日府授教綜字第1103115079號函同意先行辦理，本項為教育部補助110年高教深耕計畫。
筆記型電腦	30,000		110年12月21日府授教綜字第1103115079號函同意先行辦理，本項為科技部補助以共用資源觀點探討產業用地韌性調適、韌性組織及治理之研究-以台灣產業用地為例。
中控主機	414,000		110年12月21日府授教綜字第1103115079號函同意先行辦理，本項為教育部補助110年高教深耕計畫，9組*每組46,000元。
多點觸控螢幕	86,000		110年12月21日府授教綜字第1103115079號函同意先行辦理，本項為教育部補助110年高教深耕計畫。
多點觸控螢幕	88,000		110年12月21日府授教綜字第1103115079號函同意先行辦理，本項為教育部補助110年高教深耕計畫。
網路纜線快速測試儀	22,000		110年12月21日府授教綜字第1103115079號函同意先行辦理，本項為教育部補助110年高教深耕計畫。
數位攝影機	18,000		110年12月21日府授教綜字第1103115079號函同意先行辦理，本項為教育部補助110年高教深耕計畫。
數位攝影機	33,000		110年12月21日府授教綜字第1103115079號函同意先行辦理，本項為教育部補助110年高教深耕計畫。
空間光調制器光學實驗系統組	999,000		110年12月21日府授教綜字第1103115079號函同意先行辦理，本項為教育部補助110年高教深耕計畫，5組*每組199,800元。
筆記型電腦	29,000		110年12月21日府授教綜字第1103115079號函同意先行辦理，本項為教育部補助110年高教深耕計畫。
平板電腦	252,000		110年12月21日府授教綜字第1103115079號函同意先行辦理，本項為教育部補助110年高教深耕計畫，14部*每部18,000元。

臺北市立大學校務發展基金

補辦預算明細表

中華民國112年度

單位：新臺幣元

項 目	金 額	辦 理 年 度	說 明
筆記型電腦	129,000		110年12月21日府授教綜字第1103115079號函同意先行辦理，本項為教育部補助110年高教深耕計畫，2部*每部64,500元
筆記型電腦	55,000		110年12月21日府授教綜字第1103115079號函同意先行辦理，本項為教育部補助110年高教深耕計畫。
平板電腦	35,000		110年12月21日府授教綜字第1103115079號函同意先行辦理，本項為教育部補助110年高教深耕計畫，2部*每部17,500元。
平板電腦	28,000		110年12月21日府授教綜字第1103115079號函同意先行辦理，本項為教育部補助110年高教深耕計畫。
筆記型電腦	33,000		110年12月21日府授教綜字第1103115079號函同意先行辦理，本項為教育部補助110年高教深耕計畫。
曲面電競螢幕	11,000		110年12月21日府授教綜字第1103115079號函同意先行辦理，本項為教育部補助110年高教深耕計畫。
平板電腦	36,000		110年12月21日府授教綜字第1103115079號函同意先行辦理，本項為教育部補助110年高教深耕計畫，2部*每部18,000元。
平板電腦	53,000		110年12月21日府授教綜字第1103115079號函同意先行辦理，本項為教育部補助110年高教深耕計畫，4部*每部13,250元。
筆記型電腦	49,000		110年12月21日府授教綜字第1103115079號函同意先行辦理，本項為教育部補助110年高教深耕計畫，2部*每部24,500元。
數位相機	178,000		110年12月21日府授教綜字第1103115079號函同意先行辦理，本項為教育部補助110年高教深耕計畫，4臺*每臺44,500元。
視訊會議系統攝影機組	63,000		110年12月21日府授教綜字第1103115079號函同意先行辦理，本項為教育部補助110年高教深耕計畫。
3D環景掃描組	68,000		110年12月21日府授教綜字第1103115079號函同意先行辦理，本項為教育部補助110年高教深耕計畫。
數位相機	19,000		110年12月21日府授教綜字第1103115079號函同意先行辦理，本項為教育部補助110年高教深耕計畫。
可攜式智慧投影機	20,000		110年12月21日府授教綜字第1103115079號函同意先行辦理，本項為教育部補助110年高教深耕計畫。
無線實物攝影機	24,000		110年12月21日府授教綜字第1103115079號函同意先行辦理，本項為教育部補助110年高教深耕計畫。
數位相機	44,000		110年12月21日府授教綜字第1103115079號函同意先行辦理，本項為教育部補助110年高教深耕計畫。
數位相機	93,000		110年12月21日府授教綜字第1103115079號函同意先行辦理，本項為教育部補助110年高教深耕計畫。
數位相機	32,000		110年12月21日府授教綜字第1103115079號函同意先行辦理，本項為教育部補助110年高教深耕計畫。
數位攝影機	16,000		110年12月21日府授教綜字第1103115079號函同意先行辦理，本項為教育部補助110年高教深耕計畫。
數位相機鏡頭及保護鏡	31,000		110年12月21日府授教綜字第1103115079號函同意先行辦理，本項為教育部補助110年高教深耕計畫。
UV直噴機	220,000		110年12月21日府授教綜字第1103115079號函同意先行辦理，本項為教育部補助110年高教深耕計畫。
電容式黑板	174,000		110年12月21日府授教綜字第1103115079號函同意先行辦理，本項為教育部補助110年高教深耕計畫。
微電腦式自動電壓穩壓器及電源佈線	286,000		110年12月21日府授教綜字第1103115079號函同意先行辦理，本項為教育部補助110年高教深耕計畫。
網路交換器及網路佈線	149,000		110年12月21日府授教綜字第1103115079號函同意先行辦理，本項為教育部補助110年高教深耕計畫。

臺北市立大學校務發展基金

補辦預算明細表

中華民國112年度

單位：新臺幣元

項 目	金 額	辦 理 年 度	說 明
廣播系統	102,000		110年12月21日府授教綜字第1103115079號函同意先行辦理，本項為教育部補助110年高教深耕計畫。
無線麥克風系統及電腦桌	22,000		110年12月21日府授教綜字第1103115079號函同意先行辦理，本項為教育部補助110年高教深耕計畫。
遠距教學設備(播控設備)	79,000		110年12月21日府授教綜字第1103115079號函同意先行辦理，本項為教育部補助110年高教深耕計畫。
落地式數位電子看板	57,000		110年12月21日府授教綜字第1103115079號函同意先行辦理，本項為教育部補助110年高教深耕計畫，3座*每座19,000元。
筆記型電腦	36,000		110年12月21日府授教綜字第1103115079號函同意先行辦理，本項為教育部補助110年高教深耕計畫。
單槍投影機	50,000		110年12月21日府授教綜字第1103115079號函同意先行辦理，本項為教育部補助110年高教深耕計畫，2臺*每臺25,000元。
數位相機	52,000		110年12月21日府授教綜字第1103115079號函同意先行辦理，本項為教育部補助110年高教深耕計畫。
伺服器	153,000		110年12月21日府授教綜字第1103115079號函同意先行辦理，本項為教育部補助110年高教深耕計畫。
教學創新跨域行動製播系統(播控設備)	56,000		110年12月21日府授教綜字第1103115079號函同意先行辦理，本項為教育部補助110年高教深耕計畫。
平板電腦	24,000		110年12月21日府授教綜字第1103115079號函同意先行辦理，本項為教育部補助109教學實踐研究計畫—桌上遊戲設計融入圖表與版式設計課程之跨域行動研究。
影音硬解與資料壓縮系統	41,000		110年12月21日府授教綜字第1103115079號函同意先行辦理，本項為教育部補助110教學實踐研究計畫—以動物保育app設計翻轉「學習設計與實作」課程之行動研究。
單槍投影機	59,000		110年12月21日府授教綜字第1103115079號函同意先行辦理，本項為教育部補助109學年度教師專業發展-實踐方案。
曲面螢幕	11,000		110年12月21日府授教綜字第1103115079號函同意先行辦理，本項為教育部補助109學年度教師專業發展-實踐方案。
雷射切割機	42,000		110年12月21日府授教綜字第1103115079號函同意先行辦理，本項為教育部補助110教學實踐研究計畫。
重訓室智慧型增氧氣體循環機	2,293,000		110年12月21日府授教綜字第1103115079號函同意先行辦理，本項為教育部體育署補助110年充實體育器材設備，5臺*每臺458,600元。
機械及設備	9,474,370	111	
書本掃描器	17,000		111年6月20日府授教綜字第1113061019號函同意先行辦理，本項為教育部補助111年度教育部補助大專校院招收及輔導身心障礙學生工作計畫經費。
硬碟	74,000		111年6月20日府授教綜字第1113061019號函同意先行辦理，本項為教育部補助111年高教深耕計畫，4顆*每顆18,500元。
桌上型電腦	29,000		111年6月20日府授教綜字第1113061019號函同意先行辦理，本項為教育部補助111年度臺北市立大學特殊教育中心輔導工作計畫。
筆記型電腦	47,000		111年6月20日府授教綜字第1113061019號函同意先行辦理，本項為教育部補助111年度臺北市立大學特殊教育中心輔導工作計畫。

臺北市立大學校務發展基金

補辦預算明細表

中華民國112年度

單位：新臺幣元

項 目	金 額	辦 理 年 度	說 明
平板電腦	27,000		111年6月20日府授教綜字第1113061019號函同意先行辦理，本項為教育部補助110年教學實踐研究計畫-養成師資生”知己知彼”，提升教學能力之研究。
筆記型電腦	63,000		111年6月20日府授教綜字第1113061019號函同意先行辦理，本項為教育部補助110學年度精進師資素質及特色發展計畫。
桌上型電腦	45,000		111年6月20日府授教綜字第1113061019號函同意先行辦理，本項為教育部補助110年度大專校院教學實踐研究計畫-新型態社區創生教學模式：以視覺隱喻抽取法為教學工具。
鴻坦樓B1學生餐廳之配電盤設備工程	600,317		111年6月21日府授教綜字第11130582642號函同意先行辦理，本項所需經費由本校校務發展基金支應。
鴻坦樓B1學生餐廳之照明燈具插座設備工程	119,142		111年6月21日府授教綜字第11130582642號函同意先行辦理，本項所需經費由本校校務發展基金支應。
鴻坦樓B1學生餐廳之給水管路設備工程	305,873		111年6月21日府授教綜字第11130582642號函同意先行辦理，本項所需經費由本校校務發展基金支應。
鴻坦樓B1學生餐廳之排水系統工程	1,460,789		111年6月21日府授教綜字第11130582642號函同意先行辦理，本項所需經費由本校校務發展基金支應。
鴻坦樓B1學生餐廳之消防工程	1,857,751		111年6月21日府授教綜字第11130582642號函同意先行辦理，本項所需經費由本校校務發展基金支應。
鴻坦樓B1學生餐廳之氣冷冰水系統	2,226,475		111年6月21日府授教綜字第11130582642號函同意先行辦理，本項所需經費由本校校務發展基金支應。
鴻坦樓B1學生餐廳之通風及排油煙系統	774,023		111年6月21日府授教綜字第11130582642號函同意先行辦理，本項所需經費由本校校務發展基金支應。
筆記型電腦	47,000		111年4月15日府授教綜字第1113042940號函同意先行辦理，本項為科技部補助國小社會進行跨年級教學課程規劃模式及學生課室經驗之研究。
筆記型電腦	52,000		111年6月20日府授教綜字第1113061019號函同意先行辦理，本項為科技部補助「聽聽易世界」：共融藝術—利用無障礙互動科技「聽見」表演。
及時生理資訊主機	22,000		111年6月20日府授教綜字第1113061019號函同意先行辦理，本項為科技部補助「聽聽易世界」：共融藝術—利用無障礙互動科技「聽見」表演。
筆記型電腦	58,000		111年6月20日府授教綜字第1113061019號函同意先行辦理，本項為科技部補助華人文化脈絡取向藝術治療用於受暴婦女之探究，2部*每部29,000元。
螢幕校正器	11,000		111年6月20日府授教綜字第1113061019號函同意先行辦理，本項為科技部補助台灣風土發酵文化色彩研究。
光功率計	95,000		111年4月15日府授教綜字第1113042940號函同意先行辦理，本項為科技部補助少模光纖中的時空向量光場在多參數光學感測中的應用。
紅外光檢測器	46,000		111年4月15日府授教綜字第1113042940號函同意先行辦理，本項為科技部補助少模光纖中的時空向量光場在多參數光學感測中的應用。
真空幫浦	58,000		111年6月20日府授教綜字第1113061019號函同意先行辦理，本項為科技部補助研製高催化性能之曲率化石墨烯觸媒及其在電化學能源之應用。
高頻示波器測具	150,000		111年6月20日府授教綜字第1113061019號函同意先行辦理，本項為科技部補助具二維自由度之負序電流向量補償器及正規參數之積體化集成，3臺*每臺50,000元。
可調式加熱感溫調整裝置	42,000		111年6月20日府授教綜字第1113061019號函同意先行辦理，本項為科技部補助研製高催化性能之曲率化

臺北市立大學校務發展基金

補辦預算明細表

中華民國112年度

單位：新臺幣元

項 目	金 額	辦 理 年 度	說 明
網路儲存伺服器	166,000		石墨烯觸媒及其在電化學能源之應用。 111年6月20日府授教綜字第1113061019號函同意先行辦理，本項為科技部補助利用遙測影像與Hybrid模式估算崩塌地生物量損失與淨初級生產力(NPP)時序變化。
高階顯示卡	94,000		111年4月15日府授教綜字第1113042940號函同意先行辦理，本項為科技部補助在無雨的快速公路上利用深度學習之YOLOv3和SSD進行24小時車輛偵測。
筆記型電腦	72,000		111年4月15日府授教綜字第1113042940號函同意先行辦理，本項為科技部補助安全式通訊環境下實體層編碼機制與密碼分析之研究。
筆記型電腦	40,000		111年6月20日府授教綜字第1113061019號函同意先行辦理，本項為科技部補助一些結構影響最大化問題之研究。
腦部可量測功能性近紅外光譜系統	480,000		111年6月20日府授教綜字第1113061019號函同意先行辦理，本項為科技部補助不同模式之同步運動與甜菜根增補對認知功能表現之影響：探討肌肉激素與大腦/肌肉血流調節之交互作用。
筆記型電腦	38,000		111年6月20日府授教綜字第1113061019號函同意先行辦理，本項為科技部補助提早運動訓練介入對預防中老年人平衡及認知退化的效益和相關性。
筆記型電腦	36,000		111年6月20日府授教綜字第1113061019號函同意先行辦理，本項為科技部補助客觀測量高齡者靜態行為、身體活動與衰弱症之縱貫性研究：行為流行病學架構之運用。
無線雙頻肌電IMU感應器	65,000		111年6月20日府授教綜字第1113061019號函同意先行辦理，本項為科技部補助不同速度自身重量阻力運動對下肢動力表現與健康促進之影響。
深度學習推論器訓練工作平臺	20,000		111年6月20日府授教綜字第1113061019號函同意先行辦理，本項為科技部補助人工智慧專項運動訓練鏡與互動平臺開發計畫。
電腦	41,000		111年6月20日府授教綜字第1113061019號函同意先行辦理，本項為科技部補助氣候變遷下不同群體與社會資源之都市居民因應複合災害之個體韌性、風險認知與調適決策行為模式之分。
網路儲存伺服器	19,000		111年6月20日府授教綜字第1113061019號函同意先行辦理，本項為科技部補助氣候變遷下不同群體與社會資源之都市居民因應複合災害之個體韌性、風險認知與調適決策行為模式之分。
掃描機	12,000		111年6月20日府授教綜字第1113061019號函同意先行辦理，本項為科技部補助氣候變遷下不同群體與社會資源之都市居民因應複合災害之個體韌性、風險認知與調適決策行為模式之分。
投影機	24,000		111年6月20日府授教綜字第1113061019號函同意先行辦理，本項為科技部補助氣候變遷下不同群體與社會資源之都市居民因應複合災害之個體韌性、風險認知與調適決策行為模式之分。
筆記型電腦	60,000		111年6月20日府授教綜字第1113061019號函同意先行辦理，本項為科技部補助時序性農產業風險評估機制建構、系統模擬與調適策略之研究。
筆記型電腦	80,000		111年6月20日府授教綜字第1113061019號函同意先行辦理，本項為科技部補助無人機系統發展對社會之影響與對策－從恐懼、不確定性、懷疑到害怕錯

臺北市立大學校務發展基金

補辦預算明細表

中華民國112年度

單位：新臺幣元

項 目	金 額	辦理年度	說 明
交通及運輸設備	300,000	110	過？無人機創新實驗場域之環境探勘與民眾認知理解。
氣象站專用數據顯示器	30,000		110年9月7日府授教綜字第1103079674號函同意先行辦理，本項為科技部補助暖化對東亞－西北太平洋氣候變異之影響：熱帶與副熱帶海溫的作用。
無線小行氣象站	25,000		110年9月7日府授教綜字第1103079674號函同意先行辦理，本項為科技部補助由傳統生態智慧觀點探討熱濕氣候區中建築及聚落之氣候設計策略與行為調適。
遠距教學設備(錄製設備)	98,000		110年12月21日府授教綜字第1103115079號函同意先行辦理，本項為教育部補助110年高教深耕計畫。
教學創新跨域行動製播系統(錄製設備)	70,000		110年12月21日府授教綜字第1103115079號函同意先行辦理，本項為教育部補助110年高教深耕計畫。
大星野赤道儀	23,000		110年12月21日府授教綜字第1103115079號函同意先行辦理，本項為教育部補助110年高教深耕計畫。
無線喊話器	14,000		110年12月21日府授教綜字第1103115079號函同意先行辦理，本項為教育部補助110年高教深耕計畫。
音訊設備	40,000		110年12月21日府授教綜字第1103115079號函同意先行辦理，本項為教育部補助110年高教深耕計畫。
交通及運輸設備	16,000	111	
槍型指向型麥克風	16,000		111年6月20日府授教綜字第1113061019號函同意先行辦理，本項為教育部補助110學年度教師專業發展-實踐方案。
什項設備	13,413,572	110	
西文電子書	569,000		110年12月21日府授教綜字第1103115079號函同意先行辦理，本項為教育部補助110年臺灣學術電子資源永續發展計畫。
棒球打擊網	150,000		110年12月21日府授教綜字第1103115079號函同意先行辦理，本項為教育部體育署補助110年度深耕基層棒球運動計畫資本門器材補助計畫。
投球機	130,000		110年12月21日府授教綜字第1103115079號函同意先行辦理，本項為教育部體育署補助110年度深耕基層棒球運動計畫資本門器材補助計畫。
桌球地墊	188,000		110年12月21日府授教綜字第1103115079號函同意先行辦理，本項為教育部體育署補助110年充實體育器材設備，2捲*每捲94,000元。
胸部推舉架	107,000		110年12月21日府授教綜字第1103115079號函同意先行辦理，本項為教育部體育署補助110年充實體育器材設備。
包膠啞鈴	80,000		110年12月21日府授教綜字第1103115079號函同意先行辦理，本項為教育部體育署補助110年充實體育器材設備。
啞鈴放置架	107,000		110年12月21日府授教綜字第1103115079號函同意先行辦理，本項為教育部體育署補助110年充實體育器材設備。
單雙槓舉腿訓練架	124,000		110年12月21日府授教綜字第1103115079號函同意先行辦理，本項為教育部體育署補助110年充實體育器材設備。
飛輪健身車	69,000		110年12月21日府授教綜字第1103115079號函同意先行辦理，本項為教育部體育署補助110年充實體育器材設備。

臺北市立大學校務發展基金

補辦預算明細表

中華民國112年度

單位：新臺幣元

項 目	金 額	辦 理 年 度	說 明
水療設備	120,000		110年12月21日府授教綜字第1103115079號函同意先行辦理，本項為教育部體育署補助110年度改善運動訓練環境。
桌球地墊	546,000		110年12月21日府授教綜字第1103115079號函同意先行辦理，本項為教育部體育署補助110年度改善運動訓練環境，7捲*每捲78,000元。
桌球桌	367,000		110年12月21日府授教綜字第1103115079號函同意先行辦理，本項為教育部體育署補助110年度改善運動訓練環境，8張*每張45,875元。
電子計分FINAL系統訊號輸出設備	95,000		110年12月21日府授教綜字第1103115079號函同意先行辦理，本項為教育部體育署補助110年度改善運動訓練環境。
空氣清淨機	64,000		110年12月21日府授教綜字第1103115079號函同意先行辦理，本項為教育部體育署補助110年度改善運動訓練環境，2組*每組32,000元。
瞄準器	136,000		110年12月21日府授教綜字第1103115079號函同意先行辦理，本項為教育部體育署補助110年度改善運動訓練環境2組*每組68,000元。
舉重訓練場專業地板	650,000		110年12月21日府授教綜字第1103115079號函同意先行辦理，本項為教育部體育署補助110年度改善運動訓練環境。
樓梯骨架保護板	15,000		110年12月21日府授教綜字第1103115079號函同意先行辦理，本項為教育部體育署補助110年度改善運動訓練環境。
屋頂雨棚玻璃採光罩	35,000		110年12月21日府授教綜字第1103115079號函同意先行辦理，本項為教育部體育署補助110年度改善運動訓練環境。
屋頂雨棚PC採光罩	15,000		110年12月21日府授教綜字第1103115079號函同意先行辦理，本項為教育部體育署補助110年度改善運動訓練環境。
擋箭牆	44,000		110年12月21日府授教綜字第1103115079號函同意先行辦理，本項為教育部體育署補助110年度改善運動訓練環境。
擋箭牆上的擋箭牆	16,000		110年12月21日府授教綜字第1103115079號函同意先行辦理，本項為教育部體育署補助110年度改善運動訓練環境。
變頻分離式冷氣	390,000		110年12月21日府授教綜字第1103115079號函同意先行辦理，本項為教育部體育署補助110年度改善運動訓練環境，2組*每組195,000元。
變頻分離式冷氣	195,000		110年12月21日府授教綜字第1103115079號函同意先行辦理，本項為教育部體育署補助110年度改善運動訓練環境。
循環式油壓式訓練機組	780,000		110年11月9日府授主事預字第1103010401號函同意先行辦理，本項為本府補助110年臺北市B級樂齡健康中心設備計畫，12臺*每臺65,000元。
踏步機	54,000		110年11月9日府授主事預字第1103010401號函同意先行辦理，本項為本府補助110年臺北市B級樂齡健康中心設備計畫，2臺*每臺27,000元。
橢圓機	120,000		110年11月9日府授主事預字第1103010401號函同意先行辦理，本項為本府補助110年臺北市B級樂齡健康中心設備計畫，2臺*每臺60,000元。
坐式腳踏車	42,000		110年11月9日府授主事預字第1103010401號函同意先行辦理，本項為本府補助110年臺北市B級樂齡健康中心設備計畫，2臺*每臺21,000元。

臺北市立大學校務發展基金

補辦預算明細表

中華民國112年度

單位：新臺幣元

項 目	金 額	辦理年度	說 明
獨立式滑雪機	41,000		110年11月9日府授主事預字第1103010401號函同意先行辦理，本項為本府補助110年臺北市B級樂齡健康中心設備計畫。
史密斯訓練器	180,000		110年11月9日府授主事預字第1103010401號函同意先行辦理，本項為本府補助110年臺北市B級樂齡健康中心設備計畫。
懸吊訓練設備	300,000		110年11月9日府授主事預字第1103010401號函同意先行辦理，本項為本府補助110年臺北市B級樂齡健康中心設備計畫。
自由重量器材	400,000		110年11月9日府授主事預字第1103010401號函同意先行辦理，本項為本府補助110年臺北市B級樂齡健康中心設備計畫。
聲光認知功能訓練器	200,000		110年11月9日府授主事預字第1103010401號函同意先行辦理，本項為本府補助110年臺北市B級樂齡健康中心設備計畫。
地墊	263,000		110年11月9日府授主事預字第1103010401號函同意先行辦理，本項為本府補助110年臺北市B級樂齡健康中心設備計畫。
人工草皮	400,000		110年11月9日府授主事預字第1103010401號函同意先行辦理，本項為本府補助110年臺北市B級樂齡健康中心設備計畫。
綜合動態體能評估儀	300,000		110年11月9日府授主事預字第1103010401號函同意先行辦理，本項為本府補助110年臺北市B級樂齡健康中心設備計畫。
冷氣	400,000		110年11月9日府授主事預字第1103010401號函同意先行辦理，本項為本府補助110年臺北市B級樂齡健康中心設備計畫，4臺*每臺100,000元。
專業運動照明燈具	250,000		110年11月9日府授主事預字第1103010401號函同意先行辦理，本項為本府補助110年臺北市B級樂齡健康中心設備計畫。
衛浴設備	279,706		110年11月9日府授主事預字第1103010401號函同意先行辦理，本項為本府補助110年臺北市B級樂齡健康中心設備計畫。
健身房雙開按壓自動玻璃門	73,460		110年11月9日府授主事預字第1103010401號函同意先行辦理，本項為本府補助110年臺北市B級樂齡健康中心設備計畫。
開架展示木作高櫃	56,018		110年11月9日府授主事預字第1103010401號函同意先行辦理，本項為本府補助110年臺北市B級樂齡健康中心設備計畫。
收納木作吊櫃	58,380		110年11月9日府授主事預字第1103010401號函同意先行辦理，本項為本府補助110年臺北市B級樂齡健康中心設備計畫。
木作系統櫃臺	207,008		110年11月9日府授主事預字第1103010401號函同意先行辦理，本項為本府補助110年臺北市B級樂齡健康中心設備計畫。
低壓艙環境訓練設備組	1,000,000		110年12月21日府授教綜字第1103115079號函同意先行辦理，本項為教育部體育署補助應用運科情蒐羽球分析系統精進計畫-整合低氧訓練科學平臺建立。
IHHT低氧機	425,000		110年12月21日府授教綜字第1103115079號函同意先行辦理，本項為教育部體育署補助應用運科情蒐羽球分析系統精進計畫-整合低氧訓練科學平臺建立。
防潮箱	15,000		110年12月21日府授教綜字第1103115079號函同意先行辦理，本項為科技部補助少模光纖中的時空向量光場在多參數光學感測中的應用。

臺北市立大學校務發展基金

補辦預算明細表

中華民國112年度

單位：新臺幣元

項 目	金 額	辦 理 年 度	說 明
手眼協調反應訓練與認知反應測驗系統	226,000		110年9月7日府授教綜字第1103079674號函同意先行辦理，本項為科技部補助身體活動、坐式生活行為、執行功能和自我調節之縱貫性實驗研究：超重兒童參與動作遊戲長期介入效果。
精準舉重訓練智慧整合系統	1,800,000		110年9月7日府授教綜字第1103079674號函同意先行辦理，本項為科技部補助精準舉重金牌運動科學之路(重點主題運動科學訓練)。
雷達測速槍	35,000		110年12月21日府授教綜字第1103115079號函同意先行辦理，本項為科技部補助踝關節功能性不穩定對棒球投手投球動作上的影響。
合成器鍵盤	65,000		110年12月21日府授教綜字第1103115079號函同意先行辦理，本項為教育部補助110年高教深耕計畫。
數位網版製版機	100,000		110年12月21日府授教綜字第1103115079號函同意先行辦理，本項為教育部補助110年高教深耕計畫。
除溼機	16,000		110年12月21日府授教綜字第1103115079號函同意先行辦理，本項為教育部補助110年高教深耕計畫。
戶外桌椅組	62,000		110年12月21日府授教綜字第1103115079號函同意先行辦理，本項為教育部補助110年高教深耕計畫，2組*每組31,000元。
沙發組	35,000		110年12月21日府授教綜字第1103115079號函同意先行辦理，本項為教育部補助110年高教深耕計畫。
學生研討桌椅組	36,000		110年12月21日府授教綜字第1103115079號函同意先行辦理，本項為教育部補助110年高教深耕計畫，3組*每組12,000元。
水蒸氣烘烤微波爐	16,000		110年12月21日府授教綜字第1103115079號函同意先行辦理，本項為教育部補助110年高教深耕計畫。
除濕機	11,000		110年12月21日府授教綜字第1103115079號函同意先行辦理，本項為教育部補助110年高教深耕計畫。
木作公佈欄	37,000		110年12月21日府授教綜字第1103115079號函同意先行辦理，本項為教育部補助110年高教深耕計畫。
木作公佈欄	60,000		110年12月21日府授教綜字第1103115079號函同意先行辦理，本項為教育部補助110年高教深耕計畫。
冰箱	18,000		110年12月21日府授教綜字第1103115079號函同意先行辦理，本項為教育部補助110年高教深耕計畫。
防潮櫃	67,000		110年12月21日府授教綜字第1103115079號函同意先行辦理，本項為教育部補助110年高教深耕計畫。
會議桌	15,000		110年12月21日府授教綜字第1103115079號函同意先行辦理，本項為教育部補助110年高教深耕計畫。
會議桌	49,000		110年12月21日府授教綜字第1103115079號函同意先行辦理，本項為教育部補助110年高教深耕計畫，4組*每組12,250元。
電動銀幕	12,000		110年12月21日府授教綜字第1103115079號函同意先行辦理，本項為教育部補助110年高教深耕計畫。
雙層式黑板	34,000		110年12月21日府授教綜字第1103115079號函同意先行辦理，本項為教育部補助110年高教深耕計畫。
雙層式白板	34,000		110年12月21日府授教綜字第1103115079號函同意先行辦理，本項為教育部補助110年高教深耕計畫。
自主學習課程	254,000		110年12月21日府授教綜字第1103115079號函同意先行辦理，本項為教育部補助110年高教深耕計畫。
碎紙機	15,000		110年12月21日府授教綜字第1103115079號函同意先行辦理，本項為教育部補助110年高教深耕計畫。
單眼相機配件包	52,000		110年12月21日府授教綜字第1103115079號函同意先行辦理，本項為教育部補助110年高教深耕計畫。

臺北市立大學校務發展基金

補辦預算明細表

中華民國112年度

單位：新臺幣元

項 目	金 額	辦 理 年 度	說 明
單眼相機配件包	31,000	111	110年12月21日府授教綜字第1103115079號函同意先行辦理，本項為教育部補助110年高教深耕計畫。
防潮箱	11,000		110年12月21日府授教綜字第1103115079號函同意先行辦理，本項為教育部補助110年高教深耕計畫。
角鋼層架	42,000		110年12月21日府授教綜字第1103115079號函同意先行辦理，本項為教育部補助110年高教深耕計畫，3組*每組14,000元。
會議桌椅組	145,000		110年12月21日府授教綜字第1103115079號函同意先行辦理，本項為教育部補助110年高教深耕計畫。
電動銀幕	24,000		110年12月21日府授教綜字第1103115079號函同意先行辦理，本項為教育部補助109學年度教師專業發展-實踐方案，2組*每組12,000元。
雙層式黑板	35,000		110年12月21日府授教綜字第1103115079號函同意先行辦理，本項為教育部補助109學年度教師專業發展-實踐方案。
玻璃白板	20,000		110年12月21日府授教綜字第1103115079號函同意先行辦理，本項為教育部補助109學年度教師專業發展-實踐方案。
什項設備	181,000		
魏氏兒童智力量表第5版	50,000		111年6月20日府授教綜字第1113061019號函同意先行辦理，本項為教育部補助本校特殊教育中心購置魏氏兒童第5版測驗工具所需經費，2套*每套25,000元。
練習用獅頭	18,000		111年4月15日府授教綜字第1113042940號函同意先行辦理，本項為教育部補助教育部教學實踐研究計畫「意象訓練於龍獅運動訓練之應用課程建置」。
資訊儲物週邊設備	63,000		111年6月20日府授教綜字第1113061019號函同意先行辦理，本項為科技部補助數位導覽學習系統介面與學習內容設計評量工具之研究。
真空包裝機	19,000		111年6月20日府授教綜字第1113061019號函同意先行辦理，本項為科技部補助台灣風土發酵文化色彩研究。
光動訓練設備	31,000		111年4月15日府授教綜字第1113042940號函同意先行辦理，本項為科技部補助提早運動訓練介入對預防中老年人平衡及認知退化的效益和相關性。

備註：各基金依預算法第88條規定補辦預算，應確係不及編入年度預算，且因經營環境發生重大變遷或正常業務（含執行中央補助款項目）之確實需要，並經主管機關核轉本府核准先行辦理者；不具急迫性之事項，仍應儘可能納入預算辦理。

預算主要表

臺北市立大學校務發展基金

收支餘絀預計表

中華民國112年度

單位：新臺幣千元

前年度決算數		科 目	本年度預算數				上年度預算數		比較增減（-）	
金 額	%		合 計	%	本府補助收入及學雜費等收入	5項自籌收入	金 額	%	金 額	%
1,621,516	100.00	業務收入	1,339,605	100.00	1,182,968	156,637	1,238,802	100.00	100,803	8.14
13,824	0.85	勞務收入	19,461	1.45	10,554	8,907	19,472	1.58	-11	-0.06
3,066	0.19	服務收入	9,375	0.70	468	8,907	9,375	0.76	0	0.00
233	0.01	演藝收入	186	0.01	186		242	0.02	-56	-23.14
10,525	0.65	報名費收入	9,900	0.74	9,900		9,855	0.80	45	0.46
584,054	36.02	教學收入	476,704	35.59	328,974	147,730	378,989	30.59	97,715	25.78
356,455	21.98	學雜費收入	353,353	26.38	353,353		350,878	28.32	2,475	0.71
24,877	1.53	學雜費減免	24,379	1.82	24,379		24,379	1.97	0	0.00
231,909	14.30	建教合作收入	117,730	8.79		117,730	22,490	1.82	95,240	423.48
20,567	1.27	推廣教育收入	30,000	2.24		30,000	30,000	2.42	0	0.00
10	0.00	租金及權利金收入								
10	0.00	權利金收入								
1,023,628	63.13	其他業務收入	843,440	62.96	843,440		840,341	67.83	3,099	0.37
904,125	55.76	學校教學研究補助收入	832,240	62.12	832,240		832,240	67.18	0	0.00
119,503	7.37	其他補助收入	11,200	0.84	11,200		8,101	0.65	3,099	38.25
1,707,046	105.27	業務成本與費用	1,559,266	116.40	1,397,430	161,836	1,442,686	116.46	116,580	8.08
8,732	0.54	勞務成本	11,810	0.88	6,379	5,431	11,810	0.95	0	0.00
2,196	0.14	服務成本	5,431	0.40		5,431	5,431	0.44	0	0.00
6,536	0.40	試務成本	6,379	0.48	6,379		6,379	0.51	0	0.00
1,518,292	93.63	教學成本	1,344,629	100.38	1,195,144	149,485	1,234,088	99.62	110,541	8.96
1,276,261	78.71	教學研究及訓輔成本	1,207,637	90.15	1,195,144	12,493	1,191,570	96.19	16,067	1.35
227,671	14.04	建教合作成本	117,352	8.76		117,352	22,490	1.81	94,862	421.80
14,358	0.89	推廣教育成本	19,640	1.47		19,640	20,028	1.62	-388	-1.94
7,628	0.47	其他業務成本	7,572	0.56	7,572		7,404	0.60	168	2.27
7,628	0.47	學生公費及獎勵金	7,572	0.56	7,572		7,404	0.60	168	2.27
172,395	10.63	管理及總務費用	194,911	14.55	187,991	6,920	189,040	15.26	5,871	3.11
172,395	10.63	管理費用及總務費用	194,911	14.55	187,991	6,920	189,040	15.26	5,871	3.11
		其他業務費用	344	0.03	344		344	0.03	0	0.00
		雜項業務費用	344	0.03	344		344	0.03	0	0.00

臺北市立大學校務發展基金

收支餘絀預計表

中華民國112年度

單位：新臺幣千元

前年度決算數		科 目	本年度預算數				上年度預算數		比較增減（-）	
金 額	%		合 計	%	本府補助收入及學雜費等收入	5項自籌收入	金 額	%	金 額	%
-85,530	-5.27	業務賸餘（短絀）	-219,661	-16.40	-214,462	-5,199	-203,884	-16.46	-15,777	7.74
51,090	3.15	業務外收入	71,110	5.31	1,810	69,300	70,986	5.73	124	0.17
51,090	3.15	其他業務外收入	71,110	5.31	1,810	69,300	70,986	5.73	124	0.17
42,886	2.64	資產使用及權利金收入	68,300	5.10		68,300	68,126	5.50	174	0.26
939	0.06	違規罰款收入	596	0.04	596		596	0.05	0	0.00
2,230	0.14	受贈收入	1,000	0.08		1,000	1,000	0.08	0	0.00
5,034	0.31	雜項收入	1,214	0.09	1,214		1,264	0.10	-50	-3.96
27,490	1.70	業務外費用	31,174	2.33		31,174	31,615	2.55	-441	-1.39
27,490	1.70	其他業務外費用	31,174	2.33		31,174	31,615	2.55	-441	-1.39
642	0.04	財產交易短絀								
26,848	1.66	雜項費用	31,174	2.33		31,174	31,615	2.55	-441	-1.39
23,600	1.45	業務外賸餘（短絀）	39,936	2.98	1,810	38,126	39,371	3.18	565	1.44
-61,930	-3.82	本期賸餘（短絀）	-179,725	-13.42	-212,652	32,927	-164,513	-13.28	-15,212	9.25

註：1.前年度決算數為本府核定數；上年度預算數為法定預算數。

2.百分比及前年度決算數細數之和與總數或略有出入，係四捨五入關係，以下各表同。

臺北市立大學校務發展基金

餘絀撥補預計表

中華民國112年度

單位：新臺幣千元

項 目	本年度預算數		說 明
	金 額	%	
短絀之部	586,937	100.00	
本期短絀	179,725	30.62	
前期待填補之短絀	407,212	69.38	
待填補之短絀	586,937	100.00	

臺北市立大學校務發展基金

現金流量預計表

中華民國112年度

單位：新臺幣千元

項 目	預算數	說 明
業務活動之現金流量		
本期賸餘(短絀)	-179,725	
未計利息股利之本期賸餘(短絀)	-179,725	
調整項目	275,442	
折舊、減損及折耗	246,384	固定資產提列折舊(詳第100-101頁)。
攤銷	37,338	電腦軟體及遞延費用提列攤銷(詳第100-101頁)。
其他	-8,280	沖轉遞延收入之數(詳第52頁)。
未計利息股利之現金流入(流出)	95,717	
業務活動之淨現金流入(流出)	95,717	
投資活動之現金流量		
減少不動產、廠房及設備、礦產資源	653	出售報廢資產設備(詳第159頁)。
增加不動產、廠房及設備、礦產資源	-179,466	增加固定資產(詳第140-153頁)。
增加無形資產及其他資產	-31,936	購置無形資產426萬6千元(詳第154頁)，遞延費用2,767萬元(詳第155-158頁)。
投資活動之淨現金流入(流出)	-210,749	
籌資活動之現金流量		
增加基金、公積及填補短絀	90,000	本府增撥基金之數(詳第160頁)。
籌資活動之淨現金流入(流出)	90,000	
現金及約當現金之淨增(淨減)	-25,032	
期初現金及約當現金	2,856,800	
期末現金及約當現金	2,831,768	

註：本表係採現金及約當現金基礎，包括現金及自投資日起3個月內到期或清償之債權證券。

臺北市立大學校務發展基金
現金流量預計表補充說明

中華民國 112 年度

本表不影響現金流量之投資與籌資活動計有 1 項：

1. 提列代管資產折舊 1,441萬 3 千元，應付代管資產轉列受贈公積 1,441 萬 3 千元。

本 頁 空 白

預算明細表

臺北市立大學校務發展基金

服務收入明細表

中華民國112年度

單位：新臺幣元

科 目	單 位	本 年 度 預 算 數			說 明
		數 量	單 價	金 額	
合計				9,375,000	
服務收入				9,375,000	較上年度預算數9,375,000元，無增減。
	年	1	6,757,000	6,757,000	常泳會員及泳訓班收入。
	年	1	950,000	950,000	學生游泳池清潔費收入。
	人、學分、學 期	20x10x2	3,000	1,200,000	校長培育班收入。
	人	60	800	48,000	暑期泳訓班收入(普通票60人，每人800元)。
	人	600	700	420,000	暑期泳訓班收入(學生票600人，每人700元)。

臺北市立大學校務發展基金

演藝收入明細表

中華民國112年度

單位：新臺幣元

科 目	單位	本 年 度 預 算 數			說 明
		數量	單價	金 額	
合計				186,000	
演藝收入				186,000	較上年度預算數242,000元，減少56,000元。 音樂會票券收入。 舞蹈系公演門票收入。 配合預算編列至千元，增列進位數736元。
	場	2	24,179	48,358	
	年	1	136,906	136,906	
	人次	1	736	736	

臺北市立大學校務發展基金

報名費收入明細表

中華民國112年度

單位：新臺幣元

科 目	單位	本 年 度 預 算 數			說 明
		數量	單價	金 額	
合計				9,900,000	
報名費收入				9,900,000	較上年度預算數9,855,000元，增加45,000元。
	人	56	2,500	140,000	博士班招生考試報名費收入。
	人	1,250	1,600	2,000,000	日間碩士班招生考試報名費收入。
	人	600	2,000	1,200,000	日間碩士班暨博士班推薦甄選報名費收入。
	人	800	1,600	1,280,000	在職進修碩士班(含教學碩士學位班)招生考試報名費收入。
	人	1,344	1,800	2,419,200	大學單獨招生(含運動績優學生單獨招生)考試報名費收入。
	人	1,500	1,200	1,800,000	大學學士班新生各管道入學報名費收入。
	人	584	1,200	700,800	大學部轉學考試報名費收入。
	人	400	900	360,000	師培中心學程甄試及公費生甄選報名費收入。

臺北市立大學校務發展基金

學雜費收入明細表

中華民國112年度

單位：新臺幣元

科 目	單位	本 年 度 預 算 數			說 明
		數量	單價	金 額	
合計 學雜費收入				353,353,000	
				353,353,000	較上年度預算數350,878,000元，增加2,475,000元。
	人、學期	1,508x2	20,200	60,923,200	大學部文法科系自費生學雜費。
	人、學期	1,184x2	23,500	55,648,000	大學部理工科系自費生學雜費。
	人、學期	1,764x2	22,721	80,159,688	大學部體育學院自費生學雜費(含舞蹈學系、體育學系)。
	人、學期	372x2	24,000	17,856,000	大學部市政管理學院自費生學雜費。
	學分	8,200	1,300	10,660,000	碩士班文法、理工科系學生學分費。
	學分	4,740	1,340	6,351,600	碩士班市政管理學院、體育學院學生學分費(含舞蹈學系、體育學系)。
	人、學期	304x2	9,100	5,532,800	碩士班文法科系學生學雜費。
	人、學期	243x2	10,500	5,103,000	碩士班理工科系學生雜費。
	人、學期	316x2	10,282	6,498,224	碩士班市政管理學院、體育學院學生雜費(含舞蹈學系、體育學系)。
	人次	423	13,500	5,710,500	碩士班論文指導費。
	學分	836	1,300	1,086,800	教育學系、中國語文系、教育行政與評鑑研究所博士班學分費。
	人、學期	89x2	9,100	1,619,800	教育學系、中國語文系、教育行政與評鑑研究所博士班學雜費。
	學分	304	1,340	407,360	運動學科研究所、競技運動訓練研究所博士班學分費。
	人、學期	31x2	10,282	637,484	運動學科研究所、競技運動訓練研究所博士班學雜費。
	人次	30	17,500	525,000	博士班論文指導費。
	人	595x2	10,282	12,235,580	日間碩士班延修生學雜費。
	人	110x2	10,282	2,262,040	日間博士班延修生學雜費。
	人	386x2	6,000	4,632,000	在職進修專班延修生學雜費。
人次	387	16,000	6,192,000	在職進修學生論文指導費。	

臺北市立大學校務發展基金

學雜費收入明細表

中華民國112年度

單位：新臺幣元

科 目	單 位	本 年 度 預 算 數			說 明
		數 量	單 價	金 額	
	學分	12,010	3,000	36,030,000	夜間碩士學位班、在職進修專班學分費。
	人、學期	794x2	12,000	19,056,000	夜間碩士學位班、在職進修專班學雜費。
	人、學期	192x2	8,000	3,072,000	大學部學生主修音樂個別指導費。
	人、學期	96x2	4,000	768,000	大學部學生演奏唱選修音樂個別指導費。
	人、學期	23x2	16,000	736,000	音樂碩士在職專班個別指導費。
	人、學期	40x2	9,900	792,000	研究生主修音樂個別指導費。
	人、學期、學分	449x1x8	850	3,053,200	學費學分費-110學年度第2學期(教育學程學分費)。
	人、學期、學分	655x1x8	850	4,454,000	學費學分費-111學年度第1學期(教育學程學分費)。
	人	270	5,000	1,350,000	學費學分費—學生教育實習費收入。
	年	1	724	724	配合預算編列至千元，增列進位數724元。

臺北市立大學校務發展基金

學雜費減免明細表

中華民國112年度

單位：新臺幣元

科 目	單位	本 年 度 預 算 數			說 明
		數量	單價	金 額	
合計				24,379,000	
學雜費減免				24,379,000	較上年度預算數 24,379,000元，無增減。
	年	1	135,913	135,913	軍公教遺族減免學雜費。
	年	1	5,532,685	5,532,685	身心障礙學生及身心障礙人士子女減免學雜費。
	年	1	1,691,335	1,691,335	中低收入戶學生減免學雜費。
	年	1	10,796,818	10,796,818	原住民學生減免學雜費。
	年	1	270,018	270,018	特殊境遇婦女子女減免學雜費。
	年	1	1,700,000	1,700,000	弱勢學生共同助學減免學雜費。
	年	1	4,252,231	4,252,231	低收入戶學生減免學雜費。

臺北市立大學校務發展基金

建教合作收入明細表

中華民國112年度

單位：新臺幣元

科 目	單 位	本 年 度 預 算 數			說 明
		數 量	單 價	金 額	
合計				117,730,000	
建教合作收入				117,730,000	較上年度預算數
	年	1	117,730,000	117,730,000	22,490,000元，增加 95,240,000元。 科技部等機關委辦計畫 收入。

臺北市立大學校務發展基金

推廣教育收入明細表

中華民國112年度

單位：新臺幣元

科 目	單 位	本 年 度 預 算 數			說 明
		數 量	單 價	金 額	
合計				30,000,000	
推廣教育收入				30,000,000	較上年度預算數30,000,000元，無增減。
	人、學分	800x1	3,000	2,400,000	推廣教育學分班平均碩士學分費。
	人、學分	500x1	2,250	1,125,000	推廣教育學分班平均學士學分費。
	人、學分	8,825x1	3,000	26,475,000	推廣教育非學分班平均研習班學費。

臺北市立大學校務發展基金
學校教學研究補助收入明細表

中華民國112年度

單位：新臺幣元

科 目	單位	本 年 度 預 算 數			說 明
		數量	單價	金 額	
合計				832,240,000	
學校教學研究補助收入	年	1	832,240,000	832,240,000	較上年度預算數832,240,000元，無增減。市府補助款。

臺北市立大學校務發展基金

其他補助收入明細表

中華民國112年度

單位：新臺幣元

科 目	單位	本 年 度 預 算 數			說 明
		數量	單價	金 額	
合計				11,200,000	
其他補助收入				11,200,000	較上年度預算數8,101,000元，增加3,099,000元。 依企業會計準則公報第21號「政府補助及政府補助」規定，將政府補助有關資產購置及建造等款項，於收受款項時帳列遞延收入，再按其估計耐用年限分年轉列其他補助收入。 教育部補助大專校院聘用專任專業輔導人力計畫。 教育部補助大專校院招收及輔導身心障礙學生工作計畫。 配合預算編列至千元，增列進位數263元。
	年	1	8,279,737	8,279,737	
	年、人	1x2	380,000	760,000	
	年、人	1x4	540,000	2,160,000	
	年	1	263	263	

臺北市立大學校務發展基金

資產使用及權利金收入明細表

中華民國112年度

單位：新臺幣元

科 目	單 位	本 年 度 預 算 數			說 明
		數 量	單 價	金 額	
合計				68,300,000	
資產使用及權利金收入				68,300,000	較上年度預算數68,126,000元，增加174,000元。
	月	12	180,000	2,160,000	學生餐廳場地使用費收入(博愛校區)。
	年	1	54,000	54,000	郵局自動櫃員機場地使用費收入。
	年	1	24,000	24,000	圖書館影印機場地使用費收入。
	年	1	3,500,000	3,500,000	中正堂禮堂、會議室及一般教室等場地使用費收入。
	人	1,000	9,000	9,000,000	學生住宿費收入(博愛校區)。
	年	1	450,000	450,000	學生住宿電費收入(博愛校區)。
	年	1	900,000	900,000	場地出借電費收入(博愛校區)。
	年	1	150,000	150,000	學生宿舍烘洗衣機及販賣機場地租借收入。
	年	1	1,000,000	1,000,000	停車費收入(博愛校區)。
	人	200	1,250	250,000	學生寒假住宿費收入(博愛校區)。
	人	200	2,250	450,000	學生暑假住宿費收入(博愛校區)。
	人	80	18,000	1,440,000	學生住宿費收入(4人房)(天母校區)。
	人	420	15,000	6,300,000	學生住宿費收入(6人房)(天母校區)。
	人	220	2,000	440,000	學生住宿費收入(寒假住宿)(天母校區)。
	人	220	4,000	880,000	學生住宿費收入(暑假住宿)(天母校區)。
	月	12	1,968,900	23,626,800	地下停車場場地使用收入(天母校區)。
	月	12	51,000	612,000	販賣機場地使用收入(天母校區)。
	年	1	12,000,000	12,000,000	體育館、詩欣館及田徑場場地使用收入。
	月	12	5,000	60,000	鴻坦樓、行政與科資大樓教室、會議廳場地使用收入。
	年	1	750,000	750,000	學生宿舍電費收入(天母校區)。
	人	30	3,000	90,000	學生寒假住宿費收入(國際學生宿舍)。

臺北市立大學校務發展基金
資產使用及權利金收入明細表

中華民國112年度

單位：新臺幣元

科 目	單 位	本 年 度 預 算 數			說 明
		數 量	單 價	金 額	
	人	30	6,600	198,000	學生暑假住宿費收入(國際學生宿舍)。
	年	1	120,000	120,000	洗衣機、販賣機水電費收入(博愛校區)。
	年	1	3,591,000	3,591,000	學生住宿費收入(國際學生宿舍)。
	年	1	230,000	230,000	學生宿舍電費收入(國際學生宿舍)。
	年	1	24,000	24,000	郵局設置I郵箱場地使用收入。
	年	1	200	200	配合預算編列至千元，增列進位數200元。

臺北市立大學校務發展基金

違規罰款收入明細表

中華民國112年度

單位：新臺幣元

科 目	單 位	本 年 度 預 算 數			說 明
		數 量	單 價	金 額	
合計				596,000	
違規罰款收入				596,000	較上年度預算數596,000元，無增減。
	年	1	120,000	120,000	採購案件違約罰款。
	年	1	210,000	210,000	工程逾期罰款等收入。
	年	1	266,000	266,000	借書逾期罰款收入。

臺北市立大學校務發展基金

受贈收入明細表

中華民國112年度

單位：新臺幣元

科 目	單 位	本 年 度 預 算 數			說 明
		數 量	單 價	金 額	
合計				1,000,000	
受贈收入				1,000,000	較上年度預算數1,000,000元，無增減。
	學期	2	500,000	1,000,000	各項捐贈、受贈獎學金收入。

臺北市立大學校務發展基金

雜項收入明細表

中華民國112年度

單位：新臺幣元

科 目	單位	本 年 度 預 算 數			說 明
		數量	單價	金 額	
合計				1,214,000	
雜項收入				1,214,000	較上年度預算數1,264,000元，減少50,000元。
	年	1	60,000	60,000	資料書刊費收入(招標案圖說費)。
	年	1	814,000	814,000	國際學生證收入。
	年	1	150,000	150,000	成績單工本費。
	年	1	40,000	40,000	借書證年費收入。
	年	1	150,000	150,000	財產報廢拍賣收入。

科 目 及 運 項 目	單位	本年度預算數				
		數量	平均單位 成本(元)	金額		
				合計	本府補助收 入及學雜費 等收入	5項自籌收入
合 計	月	12	452,583.33	5,431,000		5,431,000
用人費用				290,000		290,000
超時工作報酬				290,000		290,000
加班費				290,000		290,000
	年	1	199,600	199,600		199,600
	年	1	90,400	90,400		90,400
服務費用				4,328,000		4,328,000
水電費				254,800		254,800
工作場所電費	年	1	196,000	196,000		196,000
工作場所水費	年	1	58,800	58,800		58,800
郵電費						
郵費						
電話費						
旅運費				1,200		1,200
其他旅運費	年	1	1,200	1,200		1,200
印刷裝訂與廣告費				10,840		10,840
印刷及裝訂費	年	1	4,840	4,840		4,840
廣告費	年	1	6,000	6,000		6,000
修理保養及保固費				335,000		335,000
一般房屋修護費	年	1	335,000	335,000		335,000
什項設備修護費						
保險費				98,000		98,000
一般房屋保險費	年	1	8,000	8,000		8,000
其他保險費	年	1	90,000	90,000		90,000
一般服務費				1,403,817		1,403,817
外包費						
計時與計件人員酬金				1,275,227		1,275,227
	小時	3,693	180	664,740		664,740

校務發展基金

明細表

112年度

單位：新臺幣元

上年度預算數			前年度決算數			說 明
數量	平均單位 成本(元)	金額	數量	平均單位 成本(元)	金額	
12	452,583.33	5,431,000	12	182,976.42	2,195,717	
		290,000			96,488	
		290,000			96,488	較上年度預算數290,000元，無增減。
		290,000			96,488	教職員常年泳訓加班費。
		4,301,000			1,462,854	技工、工友等常年泳訓加班費。
		254,800			127,400	較上年度預算數254,800元，無增減。
		196,000			98,000	常年泳訓電費。
		58,800			29,400	常年泳訓水費。
					782	
					80	
					702	
		1,200			2,160	較上年度預算數1,200元，無增減。
		1,200			2,160	校長培育班教師授課交通費。
		10,841			8,880	較上年度預算數10,841元，減少1元。
		4,841			8,880	校長培育班授課講座海報、上課講義印製費。
		6,000				常年泳訓廣告費。
		335,000			118,768	較上年度預算數335,000元，無增減。
		335,000			96,600	常年泳訓場地維護費。
					22,168	
		98,000			1,965	較上年度預算數98,000元，無增減。
		8,000				常年泳訓場地保險費。
		90,000			1,965	常年泳訓學員及救生員保險費。
		1,375,905			393,253	較上年度預算數1,375,905元，增加27,912元。
					141,428	
		1,247,315			183,427	常年泳訓救生員工讀生費用。

科 營 運 項 目 及 目	單位	本年度預算數				
		數量	平均單位 成本(元)	金額		
				合計	本府補助收 入及學雜費 等收入	5項自籌收入
	小時	3,050	168	512,400		512,400
	小時	430	168	72,240		72,240
體育活動費	年	1	25,847	25,847		25,847
	年	1	128,590	128,590		128,590
專業服務費				2,224,343		2,224,343
講課鐘點、稿費、出席 審查及查詢費				2,224,343		2,224,343
	節	1,800	800	1,440,000		1,440,000
	節	10	800	8,000		8,000
	節	330	1,500	495,000		495,000
	節	118	2,000	236,000		236,000
材料及用品費	年	1	45,343	45,343		45,343
使用材料費				443,000		443,000
				150,000		150,000
設備零件	年	1	150,000	150,000		150,000
用品消耗				293,000		293,000
辦公(事務)用品	年	1	3,510	3,510		3,510
服裝	年	1	44,000	44,000		44,000
其他				245,490		245,490
	年	1	235,000	235,000		235,000
	年	1	2,650	2,650		2,650
	人次	78	100	7,800		7,800
	年	1	40	40		40
會費、捐助、補助、分攤、救 助(濟)與交流活動費				370,000		370,000
捐助、補助與獎助				370,000		370,000

校務發展基金

明細表

112年度

單位：新臺幣元

上年度預算數			前年度決算數			說 明
數量	平均單位 成本(元)	金額	數量	平均單位 成本(元)	金額	
		128,590			68,398	常年泳訓櫃檯工讀生費用。 校長培育班助理臨時工讀費。 二代健保補充保費。
		2,225,254			809,646	大專盃、木鐸盃等比賽教職工生交流費用。
		2,225,254			809,646	較上年度預算數2,225,254元，減少911元。
		470,000			230,957	常年泳訓教練指導鐘點費。 常年泳訓講習鐘點費。 校長培育班教師授課鐘點費。 校長培育班教師授課外聘鐘點費。 二代健保補充保費。
		150,000			44,850	較上年度預算數150,000元，無增減。
		150,000			44,850	常年泳訓器材設備費。
		320,000			186,107	較上年度預算數320,000元，減少27,000元。
		5,230			3,421	校長培育班業務所需耗材等。
		44,000			27,370	常年泳訓及校長培育班所需服裝費。
		270,770			155,316	常年泳訓環境佈置、消毒劑等費用。
		370,000			405,418	校長培育班業務所需耗材等費用。 校長培育班新生座談會、檢討會等逾時誤餐餐盒費用。 配合預算編列至千元，增列進位數40元。
		370,000			405,418	較上年度預算數370,000元，無增減。

科 營 運 項 目 及 目	單位	本年度預算數				
		數量	平均單位 成本(元)	金額		
				合計	本府補助收 入及學雜費 等收入	5項自籌收入
獎助學員生給與	年	1	370,000	370,000		370,000

校務發展基金

明細表

112年度

單位：新臺幣元

上年度預算數			前年度決算數			說 明
數量	平均單位 成本(元)	金額	數量	平均單位 成本(元)	金額	
		370,000			405,418	常年泳訓救生員助學金(學習型)經費。

科 營 目 運 項 及 目	單位	本年度預算數				
		數量	平均單位 成本(元)	金額		
				合計	本府補助收 入及學雜費 等收入	5項自籌收入
合計	月	12	531,583.33	6,379,000	6,379,000	
用人費用				70,000	70,000	
超時工作報酬				70,000	70,000	
加班費	年	1	70,000	70,000	70,000	
服務費用				5,531,000	5,531,000	
郵電費				60,000	60,000	
郵費	年	1	60,000	60,000	60,000	
旅運費				75,800	75,800	
國內旅費	人、天	36x1	1,550	55,800	55,800	
貨物運費	年	1	20,000	20,000	20,000	
其他旅運費						
印刷裝訂與廣告費				852,000	852,000	
印刷及裝訂費	年	1	212,000	212,000	212,000	
廣告費	年	1	640,000	640,000	640,000	
保險費				30,000	30,000	
其他保險費	年	1	30,000	30,000	30,000	
一般服務費				4,513,200	4,513,200	
佣金、匯費、經理費及 手續費						
計時與計件人員酬金	件	4,723	200	944,600	944,600	
	套	60	3,500	210,000	210,000	
	次	26	3,000	78,000	78,000	
	天	30	1,800	54,000	54,000	
	天	49	2,100	102,900	102,900	

校務發展基金

明細表

112年度

單位：新臺幣元

上年度預算數			前年度決算數			說 明
數量	平均單位 成本(元)	金額	數量	平均單位 成本(元)	金額	
12	531,583.33	6,379,000	12	544,697.33	6,536,368	
		70,000			70,000	
		70,000			70,000	較上年度預算數70,000元，無增減。
		70,000			70,000	招生試務工作教職員加班費。
		5,551,000			5,645,710	
		60,000			65,838	較上年度預算數60,000元，無增減。
		60,000			65,838	招生試務工作所需郵寄資料等費用。
		108,000			49,742	較上年度預算數108,000元，減少32,200元。
		93,000			19,123	辦理招生宣傳工作之差旅費。
		15,000			20,000	招生試務工作術科器材搬運費。
					10,619	
		852,000			692,714	較上年度預算數852,000元，無增減。
		212,000			55,214	招生試務工作所需試卷及國內外招生用文宣品等印刷費。
		640,000			637,500	招生業務所需刊登廣告費。
		30,000			9,649	較上年度預算數30,000元，無增減。
		30,000			9,649	招生試務工作術科考生保險費。
		4,501,000			4,799,956	較上年度預算數4,501,000元，增加12,200元。
					8,496	
		4,501,000			4,791,460	招生試務工作考生書面資料審查費。
						招生試務工作出題費。
						招生試務工作題庫選題費。
						招生試務工作試題製作工作費。
						招生試務工作試場督考及組長等相關人員試務費。

科 營 目 運 項 及 目	單位	本年度預算數				
		數量	平均單位 成本(元)	金額		
				合計	本府補助收 入及學雜費 等收入	5項自籌收入
	天	491	1,800	883,800	883,800	
	天	158	5,000	790,000	790,000	
	節	1,420	450	639,000	639,000	
	本	2,986	50	149,300	149,300	
	天	10	1,500	15,000	15,000	
	間	268	300	80,400	80,400	
	小時	2,921	168	490,728	490,728	
	年	1	75,472	75,472	75,472	
專業服務費						
講課鐘點、稿費、出席						
審查及查詢費						
材料及用品費				542,000	542,000	
使用材料費				95,000	95,000	
設備零件	年	1	95,000	95,000	95,000	
用品消耗				447,000	447,000	
辦公(事務)用品	年	1	177,000	177,000	177,000	
其他	人次	2,700	100	270,000	270,000	
租金與利息				36,000	36,000	
地租及水租				36,000	36,000	
場地租金	年	1	36,000	36,000	36,000	
交通及運輸設備租金						
車租						
會費、捐助、補助、分攤、救				200,000	200,000	
助(濟)與交流活動費						
捐助、補助與獎助				200,000	200,000	
獎助學員生給與						
其他	年	1	200,000	200,000	200,000	

校務發展基金

明細表

112年度

單位：新臺幣元

上年度預算數			前年度決算數			說 明
數量	平均單位 成本(元)	金額	數量	平均單位 成本(元)	金額	
						招生試務工作考試各項試務費。
						招生試務工作考試面試費。
						招生試務工作考試監試費。
						招生試務工作考試閱卷費。
						招生試務工作考試管卷費。
						招生試務工作考試試場佈置、整理費。
						招生試務工作業務所需工讀費。
						二代健保補充保費。
					27,811	
					27,811	
		522,000			643,434	
		95,000			110,349	較上年度預算數95,000元，無增減。
		95,000			110,349	招生試務工作術科考試用器材。
		427,000			533,085	較上年度預算數427,000元，增加20,000元。
		177,000			241,230	招生試務工作所需文具用品。
		250,000			291,855	招生試務工作逾時誤餐餐盒費用。
		36,000			13,500	
		36,000			10,300	較上年度預算數36,000元，無增減。
		36,000			10,300	招生試務工作術科場地租金。
					3,200	
					3,200	
		200,000			163,724	
		200,000			163,724	較上年度預算數200,000元，無增減。
					56,714	
		200,000			107,010	辦理大學博覽會、網頁評鑑、文宣設計獎勵及招生宣導品等。

科 營 目 運 項 及 目	單位	本年度預算數				
		數量	平均單位 成本(元)	金額		
				合計	本府補助收 入及學雜費 等收入	5項自籌收入
合計	人	7,696	156,917.49	1,207,637,000	1,195,144,000	12,493,000
用人費用				695,702,000	695,702,000	
正式員額薪資				454,411,304	454,411,304	
職員薪金	年	1	454,411,304	454,411,304	454,411,304	
聘僱及兼職人員薪資				80,680,547	80,680,547	
兼職人員酬金				80,680,547	80,680,547	
	年	1	1,600,000	1,600,000	1,600,000	
	節	6,523	1,035	6,751,305	6,751,305	
	節	4,760	885	4,212,600	4,212,600	
	節	50	770	38,500	38,500	
	節	2,440	835	2,037,400	2,037,400	
	節	424	425	180,200	180,200	
	節	128	995	127,360	127,360	
	節	102	855	87,210	87,210	
	節	98	795	77,910	77,910	
	節	204	725	147,900	147,900	
	節	3,449	995	3,431,755	3,431,755	
	節	5,292	855	4,524,660	4,524,660	
	節	13,716	795	10,904,220	10,904,220	
	節	23,688	725	17,173,800	17,173,800	
	節	13,095	995	13,029,525	13,029,525	
	節	10,282	855	8,791,110	8,791,110	
	節	6,175	795	4,909,125	4,909,125	
	節	713	725	516,925	516,925	
	節	288	1,250	360,000	360,000	
	節	184	2,400	441,600	441,600	
超時工作報酬	年	1	1,337,442	1,337,442	1,337,442	
加班費				6,923,625	6,923,625	
				6,652,225	6,652,225	

校務發展基金

輔成本明細表

112年度

單位：新臺幣元

上年度預算數			前年度決算數			說 明
數量	平均單位 成本(元)	金額	數量	平均單位 成本(元)	金額	
7,559	157,635.93	1,191,570,000	7,854	162,498.37	1,276,262,183	較上年度預算數438,301,100元，增加16,110,204元。 教職員411人薪金(詳用人費用彙計表第186-187頁)。 較上年度預算數82,672,554元，減少1,992,007元。 進修教育工作人員工作費。 進修教育教授鐘點費。 進修教育副教授鐘點費。 進修教育講師鐘點費。 進修教育助理教授鐘點費。 校隊代表隊寒、暑假集訓及學期中教練指導鐘點費。 教授代課鐘點費。 副教授代課鐘點費。 助理教授代課鐘點費。 講師代課鐘點費。 教授兼課鐘點費。 副教授兼課鐘點費。 助理教授兼課鐘點費。 講師兼課鐘點費。 教授超授(含輔導教師)鐘點費。 副教授超授(含輔導教師)鐘點費。 助理教授超授(含輔導教師)鐘點費。 講師超授鐘點費。 醫生兼職費(健促中心)。 客座外師鐘點費。 二代健保補充保費。 較上年度預算數7,382,930元，減少459,305元。
		674,415,000			669,363,709	
		438,301,100			438,623,785	
		438,301,100			438,623,785	
		82,672,554			76,578,905	
		82,672,554			76,578,905	
		7,382,930			7,412,882	
		6,979,730			7,161,182	

科 營 運 項 目 及 目	單位	本年度預算數				
		數量	平均單位 成本(元)	金額		
				合計	本府補助收 入及學雜費 等收入	5項自籌收入
	年	1	1,337,360	1,337,360	1,337,360	
	年	1	184,990	184,990	184,990	
	年	1	3,240	3,240	3,240	
值班費	年	1	5,126,635	5,126,635	5,126,635	
	年	1	271,400	271,400	271,400	
獎金				56,555,150	56,555,150	
年終獎金				56,555,150	56,555,150	
	年	1	56,484,087	56,484,087	56,484,087	
退休及卹償金	年	1	71,063	71,063	71,063	
				39,745,683	39,745,683	
職員退休及離職金				39,745,683	39,745,683	
	年	1	38,040,590	38,040,590	38,040,590	
	年	1	1,705,093	1,705,093	1,705,093	
福利費				57,385,691	57,385,691	
分擔員工保險費				42,757,873	42,757,873	
	年	1	37,648,317	37,648,317	37,648,317	
	年	1	2,165,433	2,165,433	2,165,433	
	年	1	72,144	72,144	72,144	
	年	1	2,771,789	2,771,789	2,771,789	
	年	1	100,190	100,190	100,190	
傷病醫藥費				723,500	723,500	
	人	35	16,000	560,000	560,000	
	人	12	8,000	96,000	96,000	
	人	15	4,500	67,500	67,500	
員工通勤交通費				2,999,808	2,999,808	

校務發展基金

輔成本明細表

112年度

單位：新臺幣元

上年度預算數			前年度決算數			說 明
數量	平均單位 成本(元)	金額	數量	平均單位 成本(元)	金額	
		403,200			251,700	教職員、工友、辦理研習活動及機 房維護人員等逾時加班費。 進修教育職員逾時加班費。 進修教育工友逾時加班費。 不休假出勤加班費。
		55,347,406			54,288,749	校園安全值班費(平日300元*249天 *2 + 假日500元*116天*2+500元*6天 *2)
		55,347,406			54,288,749	較上年度預算數55,347,406元，增 加1,207,744元。
		35,543,550			37,733,954	依規定於年節加發之獎金。 退休人員年終慰問金。
		35,543,550			37,733,954	較上年度預算數35,543,550元，增 加4,202,133元。
		55,167,460			54,725,434	提撥退撫基金(含教師、教官及助 教)。 提撥兼任教師勞工退休準備金。
		40,109,410			41,653,395	較上年度預算數55,167,460元，增 加2,218,231元。
		708,500			626,500	分擔公保、健保費(含教師、教官 及助教)。 教師健保補充保費。 軍訓教官軍人保險費。 分擔兼任教師勞健保費。 兼任教師健保補充保費。
		3,407,040			2,503,034	教職員健康檢查費(50歲以上及主 管)。 教職員健康檢查費(50歲以上，選 擇每年以8,000元受檢者)。 教職員健康檢查費(40歲以上)。

科 營 運 項 目 及 目	單位	本年度預算數				
		數量	平均單位 成本(元)	金額		
				合計	本府補助收 入及學雜費 等收入	5項自籌收入
其他福利費	人、月	224x12	630	1,693,440	1,693,440	
	人、月	28x12	1,008	338,688	338,688	
	人、月	30x12	1,176	423,360	423,360	
	人、月	35x12	1,260	529,200	529,200	
	人、月	2x12	630	15,120	15,120	
				10,904,510	10,904,510	
	人	133	16,000	2,128,000	2,128,000	
	人、年	39	6,000	234,000	234,000	
	年	1	12,000	12,000	12,000	
	年	1	563,780	563,780	563,780	
	年	1	161,080	161,080	161,080	
	年	1	3,825,650	3,825,650	3,825,650	
	年	1	3,900,000	3,900,000	3,900,000	
	學期	2	40,000	80,000	80,000	
服務費用				136,344,000	134,582,000	1,762,000
水電費				34,297,000	34,297,000	
工作場所電費				30,984,070	30,984,070	
	年	1	834,070	834,070	834,070	
	年	1	12,380,000	12,380,000	12,380,000	
	年	1	17,770,000	17,770,000	17,770,000	
工作場所水費				2,312,930	2,312,930	
	年	1	252,880	252,880	252,880	
	年	1	1,060,050	1,060,050	1,060,050	
	年	1	1,000,000	1,000,000	1,000,000	
氣體費	年	1	1,000,000	1,000,000	1,000,000	
郵電費				3,324,460	3,324,460	
郵費				448,560	448,560	
	年	1	448,200	448,200	448,200	
	學期	2	180	360	360	

校務發展基金

輔成本明細表

112年度

單位：新臺幣元

上年度預算數			前年度決算數			說 明
數量	平均單位 成本(元)	金額	數量	平均單位 成本(元)	金額	
		10,942,510			9,942,505	教師上下班交通費(第一級)。 教師上下班交通費(第二級)。 教師上下班交通費(第三級)。 教師上下班交通費(第四級)。 教官上下班交通費(第一級)。
		143,262,000			186,794,333	休假旅遊補助費(含教師、教官及助教)。
		37,427,000			35,554,105	退休人員三節慰問金(含教職員)。 教職員遺族三節慰問金。
		33,214,070			31,874,091	結婚補助。 生育補助。 喪葬補助。 子女教育補助費。 教職員公餘進修補助費。
		2,712,930			2,483,610	較上年度預算數37,427,000元，減少3,130,000元。
		1,500,000			1,196,404	進修教育電費。 博愛校區電費。 天母校區電費。
		3,474,502			3,151,155	進修教育水費。 博愛校區水費。 天母校區水費。
		448,560			480,934	天母校區瓦斯費。 較上年度預算數3,474,502元，減少150,042元。
						郵寄成績單、各項通知及刊物資料等郵資。
						進修教育寄發開(復)學通知、畢結業證書、成績單及專兼任教師課表等郵資。

科 營 目 運 項 及 目	單位	本年度預算數				
		數量	平均單位 成本(元)	金額		
				合計	本府補助收 入及學雜費 等收入	5項自籌收入
電話費	年	1	722,500	1,225,900	1,225,900	
	年	1	250,000	722,500	722,500	
	年	1	253,400	250,000	250,000	
數據通信費	年	1	1,650,000	253,400	253,400	
旅運費				1,650,000	1,650,000	
				10,264,715	8,502,715	1,762,000
國內旅費				1,958,520	1,958,520	
	人、天	264x2	1,550	818,400	818,400	
	人、天	88x1	1,550	136,400	136,400	
	人、天	37x14	1,550	802,900	802,900	
	人、天	97x1	1,550	150,350	150,350	
	人、天	5x1	1,550	7,750	7,750	
	年	1	24,000	24,000	24,000	
	年	1	18,000	18,000	18,000	
	年	1	720	720	720	
國外旅費				1,988,000	426,000	1,562,000
	學期	2	213,000	426,000	426,000	
	年	1	764,000	764,000	764,000	
	年	1	798,000	798,000	798,000	
貨物運費				437,900	437,900	
	學期	2	155,500	311,000	311,000	
	學期	2	25,000	50,000	50,000	
	年	1	76,900	76,900	76,900	
其他旅運費				5,880,295	5,680,295	200,000

校務發展基金

輔成本明細表

112年度

單位：新臺幣元

上年度預算數			前年度決算數			說 明
數量	平均單位 成本(元)	金額	數量	平均單位 成本(元)	金額	
		1,275,942			1,042,141	博愛校區電話費。 天母校區電話費。 進修教育在職專班、研究規劃訪問 等電話費。
		1,750,000			1,628,080	資訊通訊費(資訊專案)。
		10,585,330			14,055,876	較上年度預算數10,585,330元，減 少320,615元。
		2,015,870			1,675,459	教職員工因公赴國內地區出差費。 師培中心辦理實習指導教師巡迴輔 導及邀請校外學者專家參與會議之 差旅費。 參加各項比賽老師或工作人員、外 聘教練之出差旅費。 教職員工參加木鐸盃國內差旅費(體育室)。 進修教育在職專班用差旅費。 聯絡員短程車資。 教職員工短程車資。 進修教育教職員工短程車資。
		1,988,000				姊妹校參訪及國際學術交流費用(出國專案)。 教師因公派員出國補助款(出國專 案)。 教職員境外招生、建教合作及參與 國際組織等旅運費(出國專案)
		447,400			4,523,867	各項比賽活動及書籍等物品搬運費 。 教學實驗室廢水處理搬運費。 跨校區借還書、其他圖書及物品等 運送費用。
		6,134,060			7,856,550	

科 營 運 項 目 及 目	單位	本年度預算數				
		數量	平均單位 成本(元)	金額		
				合計	本府補助收 入及學雜費 等收入	5項自籌收入
	學期	2	185,000	370,000	370,000	
	年	1	200,000	200,000		200,000
	人次	15x10	500	75,000	75,000	
	年	1	91,665	91,665	91,665	
	人次	48	500	24,000	24,000	
	年	1	30,000	30,000	30,000	
	年	1	50,000	50,000	50,000	
	年	1	3,000	3,000	3,000	
	年	1	4,199,630	4,199,630	4,199,630	
	年	1	20,000	20,000	20,000	
	年	1	8,000	8,000	8,000	
	年	1	300,000	300,000	300,000	
	學期	2	4,500	9,000	9,000	
	年	1	500,000	500,000	500,000	
印刷裝訂與廣告費				6,756,982	6,756,982	
印刷及裝訂費				6,129,317	6,129,317	
	年	1	749,890	749,890	749,890	

校務發展基金

輔成本明細表

112年度

單位：新臺幣元

上年度預算數			前年度決算數			說 明
數量	平均單位 成本(元)	金額	數量	平均單位 成本(元)	金額	
		7,456,732			7,920,774	各系、所及學院聘請國外專家學者交通及生活費。 各代表隊參賽經費。 碩、博士口試委員及全校性定期刊物評選校外訪評委員交通費。 教學評鑑及學術交流研討會聘請專家學者交通及生活費。 進修教育碩士學位班口試委員交通費。 研發處辦理學術期刊校外委員、校務評鑑、統合視導暨系所自我評鑑委員及其他會議之校外委員交通費。 國際處辦理交換學生來臺人員或訪問學者機場接送、校際及國際交流人員必要活動等交通費。 教發中心研討會及講座等聘請專家者交通費。 參加各項比賽選手之差旅費（體育室）。 辦理校務發展會議、校務基金管理 及稽核委員會會議等校級相關會議校外委員出席會議交通費。 通識教育委員會、研討會及講座外聘委員等交通費。 國際處聘請國外專家學者交通及生活費。 進修教育邀請國外專家學者生活及交通費。 國際處辦理國際講座、延聘國際訪問學者交通及生活費等。
		6,372,132			7,560,972	較上年度預算數7,456,732元，減少699,750元。 各系、所學院系刊及講義等資料印刷費。

科 營 運 項 目 及 目	單位	本年度預算數				
		數量	平均單位 成本(元)	金額		
				合計	本府補助收 入及學雜費 等收入	5項自籌收入
	年	1	1,748,080	1,748,080	1,748,080	
	學期	2	8,600	17,200	17,200	
	臺、月、 張	81x12x3, 510	0.60	2,047,032	2,047,032	
	年	1	15,000	15,000	15,000	
	學期	2	166,250	332,500	332,500	
	學期	2	28,000	56,000	56,000	
	學期	2	12,000	24,000	24,000	
	年	1	760,965	760,965	760,965	
	年	1	100,000	100,000	100,000	
	學期	2	2,500	5,000	5,000	
	學期	2	94,325	188,650	188,650	
	學期	2	7,500	15,000	15,000	
	學期	2	35,000	70,000	70,000	
廣告費				627,665	627,665	
	年	1	8,100	8,100	8,100	
	年	1	619,565	619,565	619,565	
修理保養及保固費				35,209,650	35,209,650	
土地改良物修護費				8,006,800	8,006,800	
一般房屋修護費				8,006,800	8,006,800	
	年	1	2,000,000	2,000,000	2,000,000	
	年	1	5,998,700	5,998,700	5,998,700	

校務發展基金

輔成本明細表

112年度

單位：新臺幣元

上年度預算數			前年度決算數			說 明
數量	平均單位 成本(元)	金額	數量	平均單位 成本(元)	金額	
		1,084,600			359,802	印製校務用表冊、講義、證書、刊物叢書等印刷費。 進修教育講義、教學資料等印刷費用。 影印機使用費。 體育競賽用手冊、資料刊物等印刷費。 校史簡介及年曆等印刷費。 圖書館期刊裝訂費。 圖書館印製讀者指引、簡介等印刷費用。 系所評鑑認可效期展延暨全校性定期刊物、出國報告及研究報告印刷裝訂編輯費。 國際處參加國內外學術單位交流活動、辦理評鑑、視導等印刷費。 計算機與網路中心教材印刷費。 師培中心辦理實習、就業、輔導、研習、評鑑、申請案等資料印刷費。 通識教育護照印發、實地參訪、通識學報、課程審查等印刷費。 學生輔導中心印製書籍、專輯、研究報告等印刷費。
		35,239,650			32,437,909	較上年度預算數35,239,650元，減少30,000元。
		8,006,800			7,604,802	天母校區教室、辦公房舍修繕費。 博愛校區教室、辦公房舍修繕費。

科 營 目 運 項 及 目	單位	本年度預算數				
		數量	平均單位 成本(元)	金額		
				合計	本府補助收 入及學雜費 等收入	5項自籌收入
機械及設備修護費	年	1	8,100	8,100	8,100	
				15,821,750	15,821,750	
	年	1	5,800,000	5,800,000	5,800,000	
	年	1	690,000	690,000	690,000	
	年	1	405,460	405,460	405,460	
	年	1	8,000	8,000	8,000	
	年	1	4,379,690	4,379,690	4,379,690	
交通及運輸設備修護費 什項設備修護費	年	1	4,538,600	4,538,600	4,538,600	
				11,381,100	11,381,100	
	學期	2	7,200	14,400	14,400	
	年	1	3,447,740	3,447,740	3,447,740	
	年	1	500,000	500,000	500,000	
	年	1	300,000	300,000	300,000	
	年	1	4,582,960	4,582,960	4,582,960	
	年	1	36,000	36,000	36,000	
	年	1	2,500,000	2,500,000	2,500,000	
	年	1		2,146,700	2,146,700	
保險費	年	1	70,000	70,000	70,000	
				2,076,700	2,076,700	
	年	1	1,935,200	1,935,200	1,935,200	
	年	1	141,500	141,500	141,500	

校務發展基金

輔成本明細表

112年度

單位：新臺幣元

上年度預算數			前年度決算數			說 明
數量	平均單位 成本(元)	金額	數量	平均單位 成本(元)	金額	
		15,851,750			12,162,513	進修教育教室、辦公房舍修繕費。
						校內各項資訊設備維護(網路與機 房管理維護與其他臨時硬體維護費 (資訊專案)。
						實驗儀器維修及設施維修費(研發 處)。
						教學器材維修及設施維修費(體育 室)。
						門禁、圖書館安全及監視系統維護 費(圖書館)。
						機械設備保養維護費。
						空調機電設備及器材保養維護(行 政、科資大樓、綜合運動館及體育 館)。
		11,381,100		1,000	12,456,894	
						進修教育各項教學器材維護等。
						天母校區什項設備保養及維護費。
						天母校區高壓設備水電空調設施操 作維護。
						公共藝術設施管理維護。
						博愛校區什項設備保養及維護費。
						各式醫療設備校正、保養及維護費 。
						天母校區消防設施管理維護。
		1,781,490			2,280,766	較上年度預算數1,781,490元，增加 365,210元。
		70,000			68,408	公共意外責任保險費。
		1,711,490			2,212,358	學生平安保險費補助款。
						特教系碩士班、師資培育中心實習 保險費、通識教育學生實地參訪保 險費及體育室比賽選手參賽保險費 。

科 營 目 運 項 及 目	單位	本年度預算數				
		數量	平均單位 成本(元)	金額		
				合計	本府補助收 入及學雜費 等收入	5項自籌收入
一般服務費				21,826,635	21,826,635	
佣金、匯費、經理費及 手續費				51,168	51,168	
	人次、學 期	1,880x2	12	45,120	45,120	
	人、學期	252x2	12	6,048	6,048	
加工費 外包費				957,668	957,668	
	人	2	428,834	857,668	857,668	
	年	1	100,000	100,000	100,000	
計時與計件人員酬金				19,995,799	19,995,799	
	小時	1,110	168	186,480	186,480	
	年	1	241,943	241,943	241,943	
	小時	58,832	168	9,883,776	9,883,776	
	人、月	1x12	25,394	304,728	304,728	
	人、月	1x12	3,445	41,340	41,340	
	人、月	1x12	1,584	19,008	19,008	
	人、月	6x12	33,761	2,430,792	2,430,792	
	人、月	6x12	4,543	327,096	327,096	
	人、月	6x12	2,088	150,336	150,336	
	人、月	4x12	38,616	1,853,568	1,853,568	
	人、月	4x12	5,233	251,184	251,184	
	人、月	4x12	2,406	115,488	115,488	
	人、月	1x1.5	25,394	38,091	38,091	

校務發展基金

輔成本明細表

112年度

單位：新臺幣元

上年度預算數			前年度決算數			說 明
數量	平均單位 成本(元)	金額	數量	平均單位 成本(元)	金額	
		24,619,436			49,366,568	較上年度預算數24,619,436元，減少2,792,801元。
		51,168			108,340	大學部、日間碩士班、博士班學生委託超商代收學雜費手續費。 進修教育學生委託超商代收學雜費手續費。
		977,668		840	971,196	救生員薪津(依規定以勞務採購方式聘請2名救生員)。 廢棄物處理費(研發處)。
		22,766,600			47,540,192	通識教育護照認證活動辦理講座工讀費用。 健保補充保費。 進修教育等工讀費。 臨僱助理管理員酬金(師培中心)。 臨僱助理管理員勞、健保費(師培中心)。 臨僱助理管理員勞工退休金(師培中心)。 臨僱學士級管理員酬金(教務處、通識中心、秘書室)。 臨僱學士級管理員勞、健保費(教務處、通識中心、秘書室)。 臨僱學士級管理員勞工退休金(教務處、通識中心、秘書室)。 臨僱碩士級管理員酬金(教務處、秘書室、師培中心)。 臨僱碩士級管理員勞、健保費(教務處、秘書室、師培中心)。 臨僱碩士級管理員勞工退休金(教務處、秘書室、師培中心)。 臨僱助理管理員年終獎金(師培中

科 營 目 運 項 及 目	單位	本年度預算數				
		數量	平均單位 成本(元)	金額		
				合計	本府補助收 入及學雜費 等收入	5項自籌收入
	人、月	6x1.5	33,761	303,849	303,849	
	人、月	4x1.5	38,616	231,696	231,696	
	小時	693	168	116,424	116,424	
	年	1	3,500,000	3,500,000	3,500,000	
體育活動費	人、年	411x1	2,000	822,000	822,000	
專業服務費				22,517,858	22,517,858	
法律事務費	月	12	5,000	60,000	60,000	
講課鐘點、稿費、出席 審查及查詢費				16,783,781	16,783,781	
	節	195	1,000	195,000	195,000	
	節	63	1,500	94,500	94,500	
	節	711	2,000	1,422,000	1,422,000	
	節	49	2,400	117,600	117,600	
	人、次	294x4	1,200	1,411,200	1,411,200	
	人、年	294x1	8,000	2,352,000	2,352,000	
	人、次	20x8	2,500	400,000	400,000	
	人、年	20x1	14,000	280,000	280,000	
	件	253	690	174,570	174,570	
	人次	98	2,500	245,000	245,000	
	件	142	810	115,020	115,020	
	節	30	2,000	60,000	60,000	

校務發展基金

輔成本明細表

112年度

單位：新臺幣元

上年度預算數			前年度決算數			說 明
數量	平均單位 成本(元)	金額	數量	平均單位 成本(元)	金額	
		824,000			746,000	心)。 臨僱學士級管理員年終獎金(教務處、通識中心、秘書室)。 臨僱碩士級管理員年終獎金(教務處、秘書室、師培中心)。 國際處外賓來訪接待工讀費及休管系辦理學術研討工讀費。 教學助理費用。
		22,677,860			42,027,180	文康活動費，依編制進用教職員人數411人編列，每人編列2,000元。 較上年度預算數22,677,860元，減少160,002元。
		60,000			62,500	法律顧問費。
		17,229,040			34,745,589	週會、各系、所及教發中心等講座專題演講鐘點費。 週會、各系、所等講座專題演講鐘點費。 週會、各系、所等講座專題演講鐘點費。 週會、各系、所等講座專題演講鐘點費。 碩士論文審查口試費。 碩士論文審查指導費。 博士論文審查口試費。 博士論文指導費。 教師聘用、著作升等及課程審查費。 週會、各系、所等學術研討會專家出席費。 師培中心辦理教育學程甄試、卓獎甄選、評鑑、公費生教學演示等相關業務審查費。 通識教育外聘講座專家學者鐘點費。

科 營	目 運	項 目	單位	本年度預算數			
				數量	平均單位 成本(元)	金額	
						合計	本府補助收 入及學雜費 等收入
	人次	1,136	1,200	1,363,200	1,363,200		
	節	3	2,000	6,000	6,000		
	節	3	1,000	3,000	3,000		
	節	2	2,400	4,800	4,800		
	千字	10	680	6,800	6,800		
	人次	284	8,000	2,272,000	2,272,000		
	千字	13	680	8,840	8,840		
	節	16	2,000	32,000	32,000		
	人次	12	2,500	30,000	30,000		
	節	68	2,000	136,000	136,000		
	節	6	2,000	12,000	12,000		
	節	1,035	1,000	1,035,000	1,035,000		
	節	24	2,000	48,000	48,000		
	節	230	1,000	230,000	230,000		
	節	23	2,000	46,000	46,000		
	節	156	2,000	312,000	312,000		
	節	166	1,500	249,000	249,000		
	節	116	1,000	116,000	116,000		
	人次	118	2,500	295,000	295,000		
	節	1,190	925	1,100,750	1,100,750		

校務發展基金

輔成本明細表

112年度

單位：新臺幣元

上年度預算數			前年度決算數			說 明
數量	平均單位成本(元)	金額	數量	平均單位成本(元)	金額	
						進修教育碩士口試諮詢審查費。 進修教育研討會外聘講座鐘點費。 進修教育研討會內聘講座鐘點費。 進修教育邀請國外專家學者演講鐘點費。 進修教育進修通訊稿費。 進修教育碩士論文指導費。 各單位系所刊物及全校定期刊物等撰稿費(研發處)。 辦理兩性相關課程、職業安全衛生教育訓練及行政中立等相關法令講座鐘點費(人事室)。 校級資料編撰、會議出席審查及非法律相關專業諮詢費(秘書室)。 各主題心理衛生推廣活動、講座及團體諮商等授課鐘點費(學務處)。 外聘校際教練競技運動訓練講座鐘點費(體育室)。 社團活動指導鐘點費。 性別平等教育宣傳外聘講座專家學者鐘點費。 學生輔導中心內聘教授專家學者鐘點費。 研發處辦理校務評鑑、統合視導暨系所自我評鑑等會議及研習之校外及專家學者實驗教育訓練講師鐘點費。 師培中心辦理各項實習、研討、評鑑等活動之外聘專家學者鐘點費。 師培中心辦理各項實習、研討、評鑑等活動之外聘專家學者鐘點費。 師培中心辦理各項實習、研討、評鑑等活動之內聘專家學者鐘點費。 師培中心辦理相關會議之專家學者、校外委員出席費。 師培中心辦理實習指導教師巡迴與

科 營	目 運 項	及 目	單位	本年度預算數				
				數量	平均單位 成本(元)	金額		
						合計	本府補助收 入及學雜費 等收入	5項自籌收入
			千字	375	200	75,000	75,000	
			人次	6	2,500	15,000	15,000	
			件	21	810	17,010	17,010	
			年	1	135,981	135,981	135,981	
			節	431	2,000	862,000	862,000	
			千字	815	200	163,000	163,000	
			人次	41	2,500	102,500	102,500	
			節	350	2,400	840,000	840,000	
			千字	200	1,500	300,000	300,000	
			人次	5	2,500	12,500	12,500	
			件	71	810	57,510	57,510	
			人	12	2,500	30,000	30,000	
			年	1	300,000	300,000	300,000	
			年	1	60,000	60,000	60,000	
			年	1	60,000	60,000	60,000	
			年	1	262,000	262,000	262,000	
			委託檢驗(定)試驗認證費			682,000	682,000	
			委託考選訓練費			4,639,457	4,639,457	
			電腦軟體服務費					

校務發展基金

輔成本明細表

112年度

單位：新臺幣元

上年度預算數			前年度決算數			說明
數量	平均單位成本(元)	金額	數量	平均單位成本(元)	金額	
		1,112,000			827,000	諮詢輔導鐘點費。 師培中心辦理實習教師輔導通訊、評鑑、精緻(精進)案等審稿費。 通識教育委員會、研討會、課程、相關會議等外聘委員出席費。 投稿論文審查、通識教育學報編製等審稿費。 二代健保補充保費。 學生輔導中心外聘教授專家學者鐘點費。 研發處辦理全校定期性刊物審查費、校務評鑑、統合視導暨系所自我評鑑等會議之委員審查費。 研發處辦理全校定期性刊物審查、校務評鑑、統合視導暨系所自我評鑑等專家學者及委員出席費。 國際處辦理國際講座、延聘國際訪問學者鐘點費等。 校務、系所、法規等資訊英文化所需之翻譯編修費。 教師聘用、著作升等及課程審查會議出席費。 教師教學專業成長社群暨教學實踐研究計畫審查費。 校級課程委員會出席費。
		3,979,000			12,800	消防安全維護暨檢驗費、授信系統汰換(總務處)。 飲水機維護保養、水質檢測及水池清理(總務處)。 教室、辦公室等房舍修繕安全檢測費。 計算機與網路中心資訊安全管理制度驗證費及輔導費。
					4,110,805	

科 營 運 項 目 及 目	單位	本年度預算數				
		數量	平均單位 成本(元)	金額		
				合計	本府補助收 入及學雜費 等收入	5項自籌收入
其他	年	1	3,699,000	3,699,000	3,699,000	
	年	1	480,000	480,000	480,000	
	組	137	3,361	460,457	460,457	
				352,620	352,620	
	年	1	5,600	5,600	5,600	
	學期	2	57,510	115,020	115,020	
	年	1	36,000	36,000	36,000	
	年	1	46,000	46,000	46,000	
	年	1	150,000	150,000	150,000	
	材料及用品費				37,677,000	37,677,000
使用材料費				11,078,388	11,078,388	
燃料						
油脂						
設備零件				11,078,388	11,078,388	
	年	1	1,393,593	1,393,593	1,393,593	
	學期	2	7,000	14,000	14,000	
	年	1	1,749,590	1,749,590	1,749,590	
	年	1	300,000	300,000	300,000	
	年	1	1,453,305	1,453,305	1,453,305	
	年	1	2,959,830	2,959,830	2,959,830	
	年	1	3,600	3,600	3,600	

校務發展基金

輔成本明細表

112年度

單位：新臺幣元

上年度預算數			前年度決算數			說 明
數量	平均單位 成本(元)	金額	數量	平均單位 成本(元)	金額	
		297,820			2,268,486	校內各項資訊系統維護(校務系統、圖書館系統、公文管理系統與其他臨時軟體維護費)(資訊專案)。校務系統資料庫授權維護費(資訊專案)。電腦教室還原軟體(資訊專案)(新增)。
		35,123,000			43,584,130	圖書館館藏資料數位化費用。
		10,607,390			10,332,797	製作學校重要活動節目及教學節目等製作費。
					11,137	圖書館館際合作系統服務費。
					4,736	職醫臨場健康服務費用。
		10,607,390			10,316,924	辦理系所評鑑認可效期展延經費(研發處)，本計畫為111-112年度連續性計畫，總經費240,000元，除以前年度編列90,000元外，本年度續編最後一年150,000元，各年度資金需求詳繼續性計畫分年資金需求表。
						較上年度預算數10,607,390元，增加470,998元。
						各系、所及學院教學之設備零件等。
						進修教育教學及辦公所需用具。
						體育專長教學訓練用器材(體育室)。
						新購及汰換公文櫃、辦公家具等(總務處)。
						辦公事務及監視系統用設備零件。
						全校教學設備零件(總務處)。
						學生輔導中心研究與諮商用材料。

科 營 運 項 目 及 目	單位	本年度預算數				
		數量	平均單位 成本(元)	金額		
				合計	本府補助收 入及學雜費 等收入	5項自籌收入
用品消耗 辦公(事務)用品 報章什誌 農業與園藝用品及環境 美化費	學期	2	4,000	8,000	8,000	
	學期	2	2,000	4,000	4,000	
	年	1	75,000	75,000	75,000	
	年	1	658,000	658,000	658,000	
	學期	2	147,000	294,000	294,000	
	年	1	1,839,640	1,839,640	1,839,640	
	組	237	1,200	284,400	284,400	
	組	10	4,143	41,430	41,430	
				26,598,612	26,598,612	
				1,656,620	1,656,620	
	年	1	1,182,620	1,182,620	1,182,620	
	學期	2	55,000	110,000	110,000	
	學期	2	7,000	14,000	14,000	
	年	1	350,000	350,000	350,000	
			4,448,300	4,448,300		
年	1	8,000	8,000	8,000		
學期	2	16,550	33,100	33,100		
學期	2	2,200,000	4,400,000	4,400,000		
年	1	7,200	7,200	7,200		
			3,230,000	3,230,000		
年	1	1,500,000	1,500,000	1,500,000		
年	1	1,730,000	1,730,000	1,730,000		

校務發展基金

輔成本明細表

112年度

單位：新臺幣元

上年度預算數			前年度決算數			說 明
數量	平均單位 成本(元)	金額	數量	平均單位 成本(元)	金額	
		24,515,610			33,251,333	圖書條碼、護膜、書標等。 視聽資料專用保護盒。 計算機與網路中心用材料。 全校設備耗材。 師培中心購買師培與職涯活動之教學或辦公事務用書籍、教具、實習材料、各類耗材等。 天母校區行政及科資大樓LED燈具汰換(新增)。 汰換原電腦資訊用品及零組件(資訊專案)。 新進教師A4黑白雷射印表機(資訊專案)。
		1,578,830			2,082,144	較上年度預算數24,515,610元，增加2,083,002元。 全校各系、所及學院所需文具紙張等費用。 教學評鑑及學術交流研討會文具紙張等費用。 進修教育教學及辦公用文具紙張等費用。 粉筆、板擦、講義資料用紙等教學材料(教務處)。
		3,964,210			4,232,642	電腦圖書費(計網中心)。 性別平等教育書籍資料等。 中、外文期刊及非書資料等(依各期刊及非書資料類別分批辦理採購)。
		3,230,000			4,253,767	贈書委外編目。 天母校區花木景觀維護及綠美化園藝用品。 博愛校區校園美化費用。

科 營 目 運 項 及 目	單位	本年度預算數				
		數量	平均單位 成本(元)	金額		
				合計	本府補助收 入及學雜費 等收入	5項自籌收入
化學藥劑與實驗用品				1,807,042	1,807,042	
	年	1	303,000	303,000	303,000	
	年	1	1,500,000	1,500,000	1,500,000	
	年	1	4,042	4,042	4,042	
服裝				1,438,000	1,438,000	
	套	168	1,000	168,000	168,000	
	人	526	2,000	1,052,000	1,052,000	
	年	1	218,000	218,000	218,000	
醫療用品(非醫療院所使用)				740,000	740,000	
	年	1	420,000	420,000	420,000	
	學期	2	160,000	320,000	320,000	
其他				13,278,650	13,278,650	
	學期	2	826,835	1,653,670	1,653,670	
	學期	2	153,160	306,320	306,320	
	學期	2	35,000	70,000	70,000	
	年	1	24,000	24,000	24,000	
	年	1	20,000	20,000	20,000	
	學期	2	450,000	900,000	900,000	
	學期	2	17,750	35,500	35,500	
	年	1	90,000	90,000	90,000	
	學期	2	10,000	20,000	20,000	
	學期	2	7,500	15,000	15,000	
	學期	2	6,780	13,560	13,560	
	學期	2	4,000,000	8,000,000	8,000,000	
	年	1	60,000	60,000	60,000	

校務發展基金

輔成本明細表

112年度

單位：新臺幣元

上年度預算數			前年度決算數			說 明
數量	平均單位 成本(元)	金額	數量	平均單位 成本(元)	金額	
		2,016,740			2,238,610	各系所實驗耗材。
		1,469,360			1,797,628	教學及實驗研究用品耗材。
		800,040			713,896	進修教育班實驗耗材費。
		11,456,430			17,932,646	全校教職員工各項比賽代表隊運動服。
						學校代表隊服裝費(體育室)。
						系所公演等所需服裝。
						運動傷害防護用品。
						健康促進中心所需衛材及藥品。
						全校清潔用具及消毒等費用。
						學校舉辦各項競賽設備租借及場地佈置等費用。
						辦理各項活動及實驗室安全教育宣導等。
						圖書館圖書資料RFID標籤晶片。
						進修教育各項活動場地佈置、清潔等費用。
						環境維護雜項支出、垃圾袋等費用。
						性別平等調查相關費用。
						學生輔導中心辦理心理測驗版權費。
						體育室辦理各項活動場地佈置費。
						體育室辦理各項研習及活動成績優良獎品及獎牌費。
						體育室辦理各項體育活動清潔用品等費用。
						圖書館各項資料庫訂購(依各資料庫類別分批辦理採購)。
						圖書館推廣及館員研習等費用。

科 營 運 項 目 及 目	單位	本年度預算數				
		數量	平均單位 成本(元)	金額		
				合計	本府補助收 入及學雜費 等收入	5項自籌收入
	年	1	40,000	40,000	40,000	
	年	1	115,000	115,000	115,000	
	學期	2	4,000	8,000	8,000	
	年	1	40,000	40,000	40,000	
	年	1	50,000	50,000	50,000	
	人次	11,669	100	1,166,900	1,166,900	
	人次	64	100	6,400	6,400	
	人次	180	100	18,000	18,000	
	人次	1,000	100	100,000	100,000	
	人次	750	100	75,000	75,000	
	人次	2,000	100	200,000	200,000	
	人次	509	100	50,900	50,900	
	人次	150	100	15,000	15,000	
	人次	1,634	100	163,400	163,400	
	人次	100	100	10,000	10,000	
	人次	120	100	12,000	12,000	
租金與利息				16,300,000	16,300,000	
地租及水租						
場地租金						

校務發展基金

輔成本明細表

112年度

單位：新臺幣元

上年度預算數			前年度決算數			說 明
數量	平均單位 成本(元)	金額	數量	平均單位 成本(元)	金額	
		14,604,000			14,615,144 86,092 86,092	<p>國際處辦理或參加各項國際交流活動所需佈置、旗幟、看板、文宣品等費用。</p> <p>研發處辦理校務評鑑、統合視導暨系所自我評鑑會議、研發會議、處務會議等需用之各項用品。</p> <p>計算機與網路中心清潔等費用。</p> <p>師培中心校友聯繫調查就業輔導活動費及學術期刊投稿發行費等。</p> <p>師培中心大圖輸出機、印表機等耗材。</p> <p>教職員工逾時誤餐餐盒費用。</p> <p>進修教育教職員工逾時誤餐餐盒費用。</p> <p>學生輔導中心教職員工辦理輔導研習逾時誤餐餐盒費用。</p> <p>體育室各項活動逾時誤餐餐盒費用。</p> <p>研發處辦理校務評鑑、統合視導暨系所自我評鑑各項會議、研發會議、處務會議、編審會及研習等逾時誤餐餐盒費用。</p> <p>師培中心辦理相關輔導、研習、會議等各類活動逾時誤餐餐盒費用。</p> <p>教學評鑑及學術交流研討會等活動逾時誤餐餐盒費用。</p> <p>通識教育相關會議、講座活動等逾時誤餐餐盒費用。</p> <p>校隊集訓逾時誤餐餐盒費用。</p> <p>國際處辦理交流活動、會議等逾時誤餐餐盒費用。</p> <p>計算機與網路中心教職員工逾時誤餐餐盒費用。</p>

科 營 目 運 項 及 目	單位	本年度預算數				
		數量	平均單位 成本(元)	金額		
				合計	本府補助收 入及學雜費 等收入	5項自籌收入
機器租金				15,524,400	15,524,400	
電腦租金及使用費				15,524,400	15,524,400	
	年	1	4,800,000	4,800,000	4,800,000	
	年	1	980,000	980,000	980,000	
	年	1	5,787,000	5,787,000	5,787,000	
	年	1	360,000	360,000	360,000	
	年	1	1,050,000	1,050,000	1,050,000	
	組	750	1,334	1,000,500	1,000,500	
	年	1	1,546,275	1,546,275	1,546,275	
	年	1	625	625	625	
交通及運輸設備租金				725,600	725,600	
車租				725,600	725,600	
	年	1	616,600	616,600	616,600	
	學期	2	4,500	9,000	9,000	

校務發展基金

輔成本明細表

112年度

單位：新臺幣元

上年度預算數			前年度決算數			說 明
數量	平均單位 成本(元)	金額	數量	平均單位 成本(元)	金額	
		13,609,850			12,387,377	較上年度預算數13,609,850元，增加1,914,550元。
		13,609,850			12,387,377	作業系統、多媒體軟體及防毒軟體授權(計網中心)(資訊專案)。 校務發展基金會會計系統租賃費(資訊專案)。 校園無線網路租賃費(資訊專案)。 各學院套裝軟體(含Endnote授權)(資訊專案)。 資通安全威脅偵測管理機制及滲透測試(到場服務)(資訊專案)，本計畫為110-112年度連續性計畫，總經費為3,180,000元，除以前年度預算數2,120,000元外，本年度續編最後一年經費1,050,000元，餘10,000元不再編列，各年度資金需求詳繼續性計畫分年資金需求表。 雲端儲存空間方案(資訊專案)，本計畫為112-114年度連續性計畫，總經費為3,000,000元，本年度編列第1年經費1,000,500元，餘1,999,500元編列於以後年度，各年度資金需求詳新興計畫分年資金需求表(新增)。 資訊安全弱點通報機制(VANS)(資訊專案)(新增)。 配合預算編列至千元，增列進位數625元。
		844,150			1,320,650	較上年度預算數844,150元，減少118,550元。
		844,150			1,320,650	各學院、系、所等戶外教學租車費。 進修教育各項器材搬運及師生校外教學租車費等。

科 營 目 運 項 及 目	單位	本年度預算數				
		數量	平均單位 成本(元)	金額		
				合計	本府補助收 入及學雜費 等收入	5項自籌收入
	學期	2	50,000	100,000	100,000	
什項設備租金				50,000	50,000	
什項設備租金	年	1	50,000	50,000	50,000	
折舊、折耗及攤銷				283,722,000	283,722,000	
不動產、廠房及設備折舊				231,971,000	231,971,000	
土地改良物折舊	年	1	3,197,000	3,197,000	3,197,000	
一般房屋折舊	年	1	108,725,000	108,725,000	108,725,000	
機械及設備折舊	年	1	79,261,000	79,261,000	79,261,000	
交通及運輸設備折舊	年	1	5,873,000	5,873,000	5,873,000	
什項設備折舊	年	1	34,915,000	34,915,000	34,915,000	
其他折舊性資產折舊				14,413,000	14,413,000	
代管資產折舊	年	1	14,413,000	14,413,000	14,413,000	
攤銷				37,338,000	37,338,000	
攤銷電腦軟體費	年	1	4,696,000	4,696,000	4,696,000	
其他攤銷費用	年	1	32,642,000	32,642,000	32,642,000	
稅捐與規費(強制費)				15,000	15,000	
規費				15,000	15,000	
行政規費與強制費	年	1	15,000	15,000	15,000	
會費、捐助、補助、分攤、救 助(濟)與交流活動費				29,635,000	20,504,000	9,131,000
會費				149,500	149,500	
學術團體會費				149,500	149,500	
	年	1	104,700	104,700	104,700	
	年	1	40,000	40,000	40,000	

校務發展基金

輔成本明細表

112年度

單位：新臺幣元

上年度預算數			前年度決算數			說 明
數量	平均單位 成本(元)	金額	數量	平均單位 成本(元)	金額	
		150,000			821,025	辦理學生校外教育實習參觀、企業教學參訪活動租車費。
		150,000			821,025	較上年度預算數150,000元，減少100,000元。
		287,018,000			302,588,600	主機房滅火設備租賃費用。
		228,814,000			235,762,672	較上年度預算數228,814,000元，增加3,157,000元。
		108,930,000			3,197,035	土地改良物折舊費用（新增）。
		77,409,000			112,274,900	天母校區房屋及博愛校區圖書館房屋折舊費用。
		8,097,000			79,261,075	機械及設備折舊費用。
		34,378,000			5,822,806	交通及運輸設備折舊費用。
		14,413,000			35,206,856	什項設備折舊費用。
		14,413,000			14,413,860	較上年度預算數14,413,000元，無增減。
		14,413,000			14,413,860	代管資產折舊費用。
		43,791,000			52,412,068	較上年度預算數43,791,000元，減少6,453,000元。
		5,183,000			9,106,309	電腦軟體攤銷費用。
		38,608,000			43,305,759	遞延費用攤銷費用。
		20,000			8,620	
		20,000			8,620	較上年度預算數20,000元，減少5,000元。
		20,000			8,620	化學品新增、異動、廢棄行政規費（含廢棄物清理計畫書異動或書面審查、新增毒化物核可）。
		28,375,000			52,564,129	
		149,540			161,932	較上年度預算數149,540元，減少40元。
		149,540			161,932	通識教育學會、臺灣通識教育策略聯盟暨品質策進會、圖書館學會及斐陶斐學會等團體年費。
						參加各種學術團體、運動協會會費

科 營 運 項 目 及 目	單位	本年度預算數				
		數量	平均單位 成本(元)	金額		
				合計	本府補助收 入及學雜費 等收入	5項自籌收入
捐助、補助與獎助 獎助學員生給與	年	1	4,800	4,800	4,800	
				21,347,900	14,857,900	6,490,000
	學期	2	2,000,000	4,000,000	13,786,600	6,490,000
	年	1	200,000	200,000		4,000,000
						200,000
	年	1	150,000	150,000	150,000	
	年	1	100,000	100,000		100,000
	學期	2	652,500	1,305,000	1,305,000	
	學期	2	75,000	150,000	150,000	
	年	1	6,000,000	6,000,000	6,000,000	
其他	年	1	190,000	190,000		190,000
	年	1	1,130,700	1,130,700	1,130,700	
	年	1	945,050	945,050	945,050	
	年	1	2,000,000	2,000,000		2,000,000
	年	1	4,105,850	4,105,850	4,105,850	
				1,071,300	1,071,300	
	學期	2	231,200	462,400	462,400	
	學期	2	55,200	110,400	110,400	

校務發展基金

輔成本明細表

112年度

單位：新臺幣元

上年度預算數			前年度決算數			說 明
數量	平均單位 成本(元)	金額	數量	平均單位 成本(元)	金額	
		20,087,260			49,619,755	(體育室)。 健促中心護理師及營養師執業登記費與公會年費。 較上年度預算數20,087,260元，增加1,260,640元。
		18,630,950			46,812,149	發放受贈獎助學金等。 發放清寒身心障礙、清寒原住民籍、清寒外籍生、清寒僑生等學生生活學習獎助學金。 學生專業能力證照費等補助費用。 發放全國語文競賽、全國社團評鑑、藝術類傑出學生暨校內重大比賽活動等獎勵金。 學生輔導、學生社團及學會活動補助費。及發放全國社團評鑑及學生生活活動相關比賽等獎勵金。 意外傷害暨急難救助等補助費用。 參賽績優獎勵金、獎學金及學雜費補助等(體育室)。 優秀志工出國獎助費。 清寒、優秀學生出國研修、交換及出席國際會議論文發表等獎助費。 境外學生獎助學金。 參加國際正式賽會或國內正式錦標賽(含全國大專校院運動會、大專聯賽及單項錦標賽)獲獎選手獎勵金。 學生及術科教學救生員助學金(學習型)經費。
		1,456,310			2,807,606	全校各系、所、學院獎勵學生獎品。 進修教育優良學生獎品、競賽活動補助費、獎助學金及班級活動補助費與辦理各項活動、比賽成績優異

科 營 目 運 項 及 目	單位	本年度預算數				
		數量	平均單位 成本(元)	金額		
				合計	本府補助收 入及學雜費 等收入	5項自籌收入
	學期	2	100,000	200,000	200,000	
	年	1	70,000	70,000	70,000	
	年	1	10,000	10,000	10,000	
	年	1	5,000	5,000	5,000	
	年	1	213,500	213,500	213,500	
補貼(償)、獎勵、慰問與救助 (濟)				2,037,600	296,600	1,741,000
獎勵費用				455,600	296,600	159,000
	學期	2	25,000	50,000	50,000	
	年	1	96,000	96,000		96,000
	年	1	63,000	63,000		63,000
其他	人	411	600	246,600	246,600	
				1,582,000		1,582,000
	年	1	1,082,000	1,082,000		1,082,000
	年	1	500,000	500,000		500,000
競賽及交流活動費				6,100,000	5,200,000	900,000
交流活動費				6,100,000	5,200,000	900,000
	年	1	200,000	200,000	200,000	
	學期	2	450,000	900,000		900,000
	學期	2	2,500,000	5,000,000	5,000,000	

校務發展基金

輔成本明細表

112年度

單位：新臺幣元

上年度預算數			前年度決算數			說 明
數量	平均單位成本(元)	金額	數量	平均單位成本(元)	金額	
		2,038,200			2,239,492	學生獎勵。 國際處辦理僑、外、交換生生活輔導及聯誼活動費。 辦理補助學生專業能力證照費及教師專業成長社群活動等與校級獎座。 師培中心辦理地方教育輔導、畢業生職涯發展輔導等活動費。 公費生、卓獎生及師資生教育見習、國際交流、服務參訪等相關費用。 師資生集中實習學校補助、師資生各項活動評比競賽獎勵。 較上年度預算數2,038,200元，減少600元。
		456,200			913,364	通識教育護照認證活動獎勵費30,000元、績優通識教師20,000元。 發放校、院、系級績優輔導教師教官獎金(3人*10,000元+11人*6,000元)。 教師教學優良獎勵金(16人*3,000元+3人*5,000元)。 教師節敬師活動費。
		1,582,000			1,326,128	教師學術研究獎勵與補助。 英文稿件編修暨投稿國際期刊刊登補助(研發處)。
		6,100,000			542,950	較上年度預算數6,100,000元，無增減。
		6,100,000			542,950	各項體育競技國際交流觀摩費用。 舉辦各項國際交流活動、接待並安排外籍人士參訪、座談、觀摩、禮品等所需相關費用。 姊妹校及國際交流學校等參訪經

科 營 運 項 目 及 目	單位	本年度預算數				
		數量	平均單位 成本(元)	金額		
				合計	本府補助收 入及學雜費 等收入	5項自籌收入
其他				8,242,000	6,642,000	1,600,000
其他費用				8,242,000	6,642,000	1,600,000
其他				8,242,000	6,642,000	1,600,000
	學期	2	203,110	406,220	406,220	
	年	1	650,000	650,000		650,000
	年	1	800,000	800,000		800,000
	年	1	150,000	150,000		150,000
	年	1	18,000	18,000	18,000	
	年	1	849,600	849,600	849,600	
	年	1	610,000	610,000	610,000	
	年	1	71,000	71,000	71,000	
	年	1	52,000	52,000	52,000	
	年	1	715,500	715,500	715,500	
	年	1	132,000	132,000	132,000	
	年	1	25,000	25,000	25,000	
	人	11,250	80	900,000	900,000	
	年	1	6,000	6,000	6,000	
	年	1	542,540	542,540	542,540	
	學期	2	57,500	115,000	115,000	
	年	1	735,480	735,480	735,480	
	年	1	720,000	720,000	720,000	
	年	1	110,000	110,000	110,000	

校務發展基金

輔成本明細表

112年度

單位：新臺幣元

上年度預算數			前年度決算數			說 明
數量	平均單位 成本(元)	金額	數量	平均單位 成本(元)	金額	
		8,753,000			6,743,518	費。
		8,753,000			6,743,518	較上年度預算數8,753,000元，減少511,000元。
		8,753,000			6,743,518	各項實驗室貯留廢液處理費。 推廣教育支應學生、校友、外賓校慶園遊會園遊券經費等。 國際處參加國際組織會議及教育展宣傳招生等費用。 國際處製作學校中英文簡介及相關宣傳品。 實驗室人員健康檢查(研發處)。 參加各種比賽報名費(體育室)。 體育表演活動費及水上系舉辦水上運動會活動費(體育室)。 就業活動、教職員輔導知能、性別平等、志工活動及研習、校園憂鬱與自殺防治等活動相關經費(學務處、通識中心)。 計算機與網路中心電腦訓練費。 辦理校園團康研習、學生活動、表演設施及媒體廣宣、蘋果節、畢業等活動相關經費(課外活動組)。 校慶活動相關經費(體育室)。 運動專長項目參賽相關經費(休管系)。 班級輔導活動費。 消防及空氣管理人員訓練費。 系所公演器材租借、場地佈置等。 生輔組辦理新生訓練、紫錐花工作、交通安全等相關活動費。 辦理校慶活動費用。 辦理畢業典禮活動費。 生輔組辦理救災防震防災演練及質居生訪視費。

科 營 運 項 目 及 目	單位	本年度預算數				
		數量	平均單位 成本(元)	金額		
				合計	本府補助收 入及學雜費 等收入	5項自籌收入
	學期	2	50,000	100,000	100,000	
	年	1	168,900	168,900	168,900	
	年	1	44,100	44,100	44,100	
	年	1	60,000	60,000	60,000	
	場	2	25,000	50,000	50,000	
	年	1	180,660	180,660	180,660	
	人	6	5,000	30,000	30,000	

校務發展基金

輔成本明細表

112年度

單位：新臺幣元

上年度預算數			前年度決算數			說 明
數量	平均單位 成本(元)	金額	數量	平均單位 成本(元)	金額	
						健康促進中心辦理健康講座、宣導、急救研習營及配合教育部健促計畫活動之相關配合款。 輔導身心障礙學生工作計畫經費業務費配合款(含身心障礙學生助理人員服務費、課業輔導鐘點費、教材耗材費、學生輔導活動費、會報經費、雜支)(學生輔導中心)。 急救人員訓練及在職教育訓練及職業安全護理人員訓練等經費。 在職勞工定期健檢經費。 國際處參加各類學術團體舉辦國際交流推廣會議等參加費、註冊費、報名費、活動會費。 課外活動組辦理學生活動、學生幹部訓練及國語文競賽等費用。 退休人員紀念品。

科 營 目 運 項 及 目	單位	本年度預算數				
		數量	平均單位 成本(元)	金額		
				合計	本府補助收 入及學雜費 等收入	5項自籌收入
合計	月	12	9,779,333.33	117,352,000		117,352,000
用人費用				15,558,000		15,558,000
聘僱及兼職人員薪資				15,558,000		15,558,000
兼職人員酬金				15,558,000		15,558,000
	年	1	15,237,000	15,237,000		15,237,000
	年	1	321,000	321,000		321,000
服務費用				72,114,000		72,114,000
水電費						
工作場所電費						
工作場所水費						
郵電費						
郵費						
電話費						
旅運費				2,240,000		2,240,000
國內旅費						
國外旅費	年	1	740,000	740,000		740,000
大陸地區旅費						
貨物運費						
其他旅運費	年	1	1,500,000	1,500,000		1,500,000
印刷裝訂與廣告費				2,529,000		2,529,000
印刷及裝訂費	年	1	2,529,000	2,529,000		2,529,000
廣告費						
修理保養及保固費						
一般房屋修護費						
機械及設備修護費						
什項設備修護費						
保險費						
其他保險費						
一般服務費				45,477,000		45,477,000

校務發展基金

本明細表

112年度

單位：新臺幣元

上年度預算數			前年度決算數			說 明
數量	平均單位 成本(元)	金額	數量	平均單位 成本(元)	金額	
12	1,874,166.67	22,490,000	12	18,972,607.33	227,671,288	較上年度預算數1,473,000元，增加14,085,000元。 建教合作計畫主持人費用。 二代健保補充保費。 較上年度預算數1,612,000元，增加628,000元。 建教合作所需國外旅費(含研究生出席國際會議，教師出國發表學術論文、短期研究及學術交流等)。 建教合作所需交通費。 較上年度預算數114,337元，增加2,414,663元。 建教合作所需印刷費。
		1,473,000			23,738,478	
		1,473,000			23,738,478	
		1,473,000			23,738,478	
		3,871,000			137,671,897	
					45,011	
					32,427	
					12,584	
					594,263	
					373,395	
					220,868	
		1,612,000			3,538,173	
					467,145	
		740,000			514,741	
					5,359	
					148,374	
		872,000			2,402,554	
		114,337			4,148,590	
					4,079,290	
					69,300	
					242,236	
					8,500	
					93,799	
					139,937	
					146,068	
					146,068	
		1,445,230			71,635,464	

科 營 目 運 項 及 目	單位	本年度預算數				
		數量	平均單位 成本(元)	金額		
				合計	本府補助收 入及學雜費 等收入	5項自籌收入
佣金、匯費、經理費及 手續費	年	1	45,477,000	45,477,000		45,477,000
計時與計件人員酬金						
專業服務費	年	1	21,868,000	21,868,000		21,868,000
講課鐘點、稿費、出席 審查及查詢費						
委託檢驗(定)試驗認證費	年	1	21,868,000	21,868,000		21,868,000
電腦軟體服務費						
其他	年	1	21,868,000	21,868,000		21,868,000
材料及用品費						
使用材料費	年	1	21,868,000	21,868,000		21,868,000
設備零件						
用品消耗	年	1	21,868,000	21,868,000		21,868,000
辦公(事務)用品						
報章什誌	年	1	15,000,000	15,080,000		15,080,000
農業與園藝用品及環境 美化費						
化學藥劑與實驗用品	年	1	15,000,000	15,080,000		15,080,000
服裝						
其他	年	1	15,000,000	15,080,000		15,080,000
租金與利息						
地租及水租	人次	800	100	80,000		80,000
場地租金						
機器租金	年	1	600,000	600,000		600,000
電腦租金及使用費						
機械及設備租金	年	1	600,000	600,000		600,000
交通及運輸設備租金						

校務發展基金

本明細表

112年度

單位：新臺幣元

上年度預算數			前年度決算數			說 明
數量	平均單位 成本(元)	金額	數量	平均單位 成本(元)	金額	
					1,771	
		1,445,230			71,633,693	建教合作計畫專兼任助理費用、工讀費及二代補充保費等。
		699,433			57,322,092	較上年度預算數699,433元，增加21,168,567元。
		699,433			35,151,796	建教合作所需講課鐘點、稿費、出席審查及查詢費。
					1,850	
					12,567,249	
					9,601,197	
		15,057,000			27,685,710	
					2,807,929	
					2,807,929	
		15,057,000			24,877,781	較上年度預算數15,057,000元，增加23,000元。
					2,872,741	
					483,876	
					392,579	
					2,282,514	
					171,680	
		15,057,000			18,674,391	建教合作所計畫及人體研究倫理所需教學相關活動費用。
						建教合作所需誤餐餐盒費用。
		700,000			3,236,848	
		322,000			961,925	較上年度預算數322,000元，增加278,000元。
		322,000			961,925	建教合作所需場地使用費。
					276,508	
					154,508	
					122,000	
		378,000			431,800	較上年度預算數378,000元，減少378,000元。

科 營 目 運 項 及 目	單位	本年度預算數				
		數量	平均單位 成本(元)	金額		
				合計	本府補助收 入及學雜費 等收入	5項自籌收入
車租						
什項設備租金						
什項設備租金						
折舊、折耗及攤銷						
不動產、廠房及設備折舊						
機械及設備折舊						
交通及運輸設備折舊						
什項設備折舊						
攤銷						
攤銷電腦軟體費						
稅捐與規費(強制費)						
土地稅						
一般土地地價稅						
房屋稅						
一般房屋稅						
會費、捐助、補助、分攤、救 助(濟)與交流活動費				14,000,000		14,000,000
會費						
學術團體會費						
捐助、補助與獎助				14,000,000		14,000,000
獎助學員生給與	年	1	14,000,000	14,000,000		14,000,000
其他						
補貼(償)、獎勵、慰問與救助 (濟)						
獎勵費用						
其他						
其他費用						
其他						

校務發展基金

本明細表

112年度

單位：新臺幣元

上年度預算數			前年度決算數			說 明
數量	平均單位 成本(元)	金額	數量	平均單位 成本(元)	金額	
		378,000			431,800	
					1,566,615	
					1,566,615	
					6,240,007	
					6,069,934	
					4,034,556	
					116,802	
					1,918,576	
					170,073	
					170,073	
					6,269	
					4,263	
					4,263	
					2,006	
					2,006	
		1,389,000			24,726,228	
					69,876	
					69,876	
		1,389,000			22,875,106	較上年度預算數1,389,000元，增加 12,611,000元。
		1,389,000			22,586,326	建教合作計畫獎助生經費。
					288,780	
					1,781,246	
					1,781,246	
					4,365,851	
					4,365,851	
					4,365,851	

科 營 目 運 項 及 目	單位	本年度預算數				
		數量	平均單位 成本(元)	金額		
				合計	本府補助收 入及學雜費 等收入	5項自籌收入
合計	月	12	1,636,666.67	19,640,000		19,640,000
用人費用				61,000		61,000
超時工作報酬				61,000		61,000
加班費				61,000		61,000
	年	1	43,000	43,000		43,000
	年	1	18,000	18,000		18,000
服務費用				16,918,000		16,918,000
水電費				468,000		468,000
工作場所電費	年	1	356,000	356,000		356,000
工作場所水費	年	1	112,000	112,000		112,000
郵電費				80,000		80,000
郵費	學期	2	30,000	60,000		60,000
電話費	年	1	20,000	20,000		20,000
旅運費				31,000		31,000
國內旅費	人、天	10x2	1,550	31,000		31,000
其他旅運費						
印刷裝訂與廣告費				120,000		120,000
印刷及裝訂費	學期	2	60,000	120,000		120,000
修理保養及保固費				67,840		67,840
一般房屋修護費						
什項設備修護費	年	1	67,840	67,840		67,840
保險費				30,000		30,000
其他保險費	年	1	30,000	30,000		30,000
一般服務費				3,961,160		3,961,160

校務發展基金

本明細表

112年度

單位：新臺幣元

上年度預算數			前年度決算數			說 明
數量	平均單位 成本(元)	金額	數量	平均單位 成本(元)	金額	
12	1,669,000	20,028,000	12	1,196,524	14,358,288	<p>較上年度預算數86,000元，減少25,000元。</p> <p>推廣教育職員逾時加班費。 推廣教育工友逾時加班費。</p> <p>較上年度預算數468,855元，減少855元。</p> <p>推廣教育電費。 推廣教育水費。</p> <p>較上年度預算數80,000元，無增減。</p> <p>推廣教育班郵寄費用。 推廣教育電話費。</p> <p>較上年度預算數31,000元，無增減。</p> <p>推廣教育教職員出差、校外教學及研討會出差費。</p> <p>較上年度預算數120,000元，無增減。</p> <p>推廣教育資料印刷、講義及宣傳資料等印刷費用。</p> <p>較上年度預算數67,840元，無增減。</p> <p>推廣教育班設備及系統維修等費用。</p> <p>較上年度預算數30,000元，無增減。</p> <p>其他保險費。</p> <p>較上年度預算數5,441,305元，減少1,480,145元。</p>
		86,000				
		86,000				
		86,000				
		18,399,000			11,956,443	
		468,855			205,486	
		356,025			178,013	
		112,830			27,473	
		80,000			50,484	
		60,000			45,252	
		20,000			5,232	
		31,000			1,908	
		31,000			1,028	
					880	
		120,000			59,877	
		120,000			59,877	
		67,840			67,475	
					49,200	
		67,840			18,275	
		30,000			9,220	
		30,000			9,220	
		5,441,305			2,193,099	

科 營 目 運 項 及 目	單位	本年度預算數				
		數量	平均單位 成本(元)	金額		
				合計	本府補助收 入及學雜費 等收入	5項自籌收入
佣金、匯費、經理費及 手續費	人次	4,000	12	48,000		48,000
計時與計件人員酬金				3,913,160		3,913,160
	小時	10,210	168	1,715,280		1,715,280
	年	1	56,498	56,498		56,498
	人、月	4x12	33,761	1,620,528		1,620,528
	人、月	4x12	4,543	218,064		218,064
	人、月	4x12	2,088	100,224		100,224
	人、月	4x1.5	33,761	202,566		202,566
專業服務費				12,160,000		12,160,000
講課鐘點、稿費、出席 審查及查詢費				12,160,000		12,160,000
	節	8,100	1,500	12,150,000		12,150,000
	年	1	10,000	10,000		10,000
材料及用品費				1,465,000		1,465,000
使用材料費				442,000		442,000
設備零件	學期	2	221,000	442,000		442,000
用品消耗				1,023,000		1,023,000
辦公(事務)用品	學期	2	53,200	106,400		106,400
服裝	年	1	10,000	10,000		10,000
其他				906,600		906,600
	年	1	626,600	626,600		626,600
	人次	2,800	100	280,000		280,000
租金與利息				20,000		20,000
房租				10,000		10,000

校務發展基金

本明細表

112年度

單位：新臺幣元

上年度預算數			前年度決算數			說 明
數量	平均單位 成本(元)	金額	數量	平均單位 成本(元)	金額	
		48,000			17,544	委託超商代收學雜費手續費。
		5,393,305			2,175,555	推廣教育工讀費。 二代健保補充保費。 臨僱管理員酬金(進修推廣處)。 臨僱管理員勞、健保費(進修推廣處)。 臨僱管理員勞工退休準備金(進修推廣處)。 臨僱管理員1.5個月年終獎金(進修推廣處)。
		12,160,000			9,368,894	較上年度預算數12,160,000元，無增減。
		12,160,000			9,368,894	
		1,523,000			1,157,987	推廣教育學分班教授鐘點費。 二代健保補充保費。
		500,000			719,165	較上年度預算數500,000元，減少58,000元。
		500,000			719,165	推廣教育班教材教具購置、展示費、音樂、體育及文康活動等用具。
		1,023,000			438,822	較上年度預算數1,023,000元，無增減。
		106,330			20,587	推廣教育班辦公用文具紙張。
		50,000			5,200	推廣教育非學分班冬、夏令營活動服裝製作費用。
		866,670			413,035	推廣教育教學相關活動費用。 推廣教育教職員工工作逾時及辦理各類研習班所需逾時誤餐餐盒費用。
		20,000				
		10,000				較上年度預算數10,000元，無增

科 營 目 運 項 及 目	單位	本年度預算數				
		數量	平均單位 成本(元)	金額		
				合計	本府補助收 入及學雜費 等收入	5項自籌收入
一般房屋租金	學期	2	5,000	10,000		10,000
交通及運輸設備租金				10,000		10,000
車租	學期	2	5,000	10,000		10,000
會費、捐助、補助、分攤、救 助(濟)與交流活動費				1,176,000		1,176,000
捐助、補助與獎助				1,176,000		1,176,000
獎助學員生給與	年	1	1,176,000	1,176,000		1,176,000

校務發展基金

本明細表

112年度

單位：新臺幣元

上年度預算數			前年度決算數			說 明
數量	平均單位 成本(元)	金額	數量	平均單位 成本(元)	金額	
		10,000				減。
		10,000				推廣教育非學分班場地租借等費用。
		10,000				較上年度預算數10,000元，無增減。
						推廣教育校外教學租車。
					1,243,858	
					1,243,858	新增項目。
					1,243,858	推廣教育學生助學金(學習型)經費(新增)。

臺北市立大學校務發展基金

學生公費及獎勵金明細表

中華民國112年度

單位：新臺幣元

前年度 決算數	上年度 預算數	科 目	本年度預算數			說 明
			合計	本府補助收 入及學雜費 等收入	5項自籌收 入	
7,627,576	7,404,000	合 計	7,572,000	7,572,000		
7,627,576	7,404,000	會費、捐助、補助、分攤、救助(濟) 與交流活動費	7,572,000	7,572,000		
7,627,576	7,404,000	捐助、補助與獎助	7,572,000	7,572,000		較上年度預算數 7,404,000元，增加 168,000元。
7,627,576	7,404,000	獎助學員生給與	7,572,000	7,572,000		獎學金，2學期*每學 期670,430元。
			1,340,860	1,340,860		助學金，2學期*每學 期2,706,570元。
			5,413,140	5,413,140		身心障礙學生獎勵金 ，2學期*每學期 409,000元。
			818,000	818,000		

臺北市立大學校務發展基金

管理費用及總務費用明細表

中華民國112年度

單位：新臺幣元

前年度 決算數	上年度 預算數	科 目	本年度預算數			說 明
			合計	本府補助收 入及學雜費 等收入	5項自籌收 入	
172,394,639	189,040,000	合 計	194,911,000	187,991,000	6,920,000	
144,286,399	154,575,000	用人費用	158,081,000	158,081,000		
89,278,077	92,138,335	正式員額薪資	94,742,366	94,742,366		較上年度預算數 92,138,335元，增加 2,604,031元。
75,151,904	76,550,695	職員薪金	79,946,774	79,946,774		職員121人薪金(詳用人 費用彙計表第186-187 頁)。
11,624,162	13,100,040	工員工資	12,838,488	12,838,488		工員31人薪金(詳用人 費用彙計表第186-187 頁)。
2,502,011	2,487,600	警餉	1,957,104	1,957,104		駐衛警3人薪金(詳用人 費用彙計表第186-187 頁)。
5,622,969	12,303,931	聘僱及兼職人員薪資	13,483,189	13,483,189		較上年度預算數 12,303,931元，增加 1,179,258元。
3,306,623	9,282,945	聘用人員薪金	9,720,242	9,720,242		聘用人員8人薪金(詳聘 用及約僱人員明細表 第188-189頁)。
			5,681,385	5,681,385		聘用人員6人薪金(詳聘 用及約僱人員明細表 第188-189頁)(教育部補 助2,920,000元)。
			4,038,857	4,038,857		約僱人員6人薪金(詳聘 用及約僱人員明細表 第188-189頁)。
2,316,346	3,020,986	約僱職員薪金	3,762,947	3,762,947		較上年度預算數 4,502,073元，增加 325,958元。
3,937,083	4,502,073	超時工作報酬	4,828,031	4,828,031		
3,937,083	4,502,073	加班費	4,828,031	4,828,031		不休假出勤加班費。
			4,683,731	4,683,731		會計業務工作加班費
			55,500	55,500		。
			88,800	88,800		一般業務職員趕辦業 務加班費。

臺北市立大學校務發展基金

管理費用及總務費用明細表

中華民國112年度

單位：新臺幣元

前年度 決算數	上年度 預算數	科 目	本年度預算數			說 明
			合計	本府補助收 入及學雜費 等收入	5項自籌收 入	
20,418,246	21,031,027	獎金	21,581,835	21,581,835		較上年度預算數 21,031,027元，增加 550,808元。
9,287,664	9,213,140	考績獎金	9,392,904	9,392,904		依考績法規定核發之 獎金。
11,130,582	11,817,887	年終獎金	12,188,931	12,188,931		依規定於年節加發之 獎金。
11,603,656	10,475,156	退休及卹償金	8,669,228	8,669,228		較上年度預算數 10,475,156元，減少 1,805,928元。
7,274,855	7,046,965	職員退休及離職金	7,895,324	7,895,324		提撥退撫基金。
4,328,801	3,428,191	工員退休及離職金	773,904	773,904		提撥勞工退休準備金 。
13,426,368	14,124,478	福利費	14,776,351	14,776,351		較上年度預算數 14,124,478元，增加 651,873元。
9,367,742	9,623,850	分擔員工保險費	10,339,495	10,339,495		分擔職員公保、健保 費。
			7,865,628	7,865,628		分擔技工、工友員勞 健保費。
			2,029,438	2,029,438		教職員健保補充保費(含工員、校警)。
			444,429	444,429		
306,405	428,500	傷病醫藥費	430,000	430,000		職員健康檢查費(50歲 以上及主管)，16人*每 人16,000元。
			256,000	256,000		職員健康檢查費(50歲 以上，選擇每年以 8,000元受檢者)，15人* 每人8,000元。
			120,000	120,000		職員健康檢查費(40歲 以上)，12人*每人4,500 元。
			54,000	54,000		
1,545,456	1,528,128	員工通勤交通費	1,430,856	1,430,856		職員、約聘僱人員、 技工、工友上下班交
			642,600	642,600		

臺北市立大學校務發展基金

管理費用及總務費用明細表

中華民國112年度

單位：新臺幣元

前年度 決算數	上年度 預算數	科 目	本年度預算數			說 明
			合計	本府補助收 入及學雜費 等收入	5項自籌收 入	
			133,056	133,056		通費(第一級)，85人 *12月*每人630元。
			141,120	141,120		職員、約聘僱人員、 技工、工友上下班交 通費(第二級)11人*12 月*每人1,008元。
			514,080	514,080		職員、約聘僱人員、 技工、工友上下班交 通費(第三級)，10人 *12月*每人1,176元。
2,206,765	2,544,000	其他福利費	2,576,000	2,576,000		職員、約聘僱人員、 技工、工友上下班交 通費(第四級)，34人 *12月*每人1,260元。 休假旅遊補助費，161 人*每人16,000元。
27,453,562	31,719,000	服務費用	34,101,000	27,181,000	6,920,000	
12,300		旅運費				
12,300		貨物運費				
88,671	56,600	印刷裝訂與廣告費	48,600	48,600		較上年度預算數56,600 元，減少8,000元。
88,671	56,600	印刷及裝訂費	48,600	48,600		
			40,000	40,000		人事室印製各類聘書 。
			8,600	8,600		概(預)算書印製費，43 本*每本200元。
162,922	150,240	修理保養及保固費	156,400	156,400		較上年度預算數 150,240元，增加6,160 元。
162,922	150,240	交通及運輸設備修護費	156,400	156,400		
			51,000	51,000		小客車使用養護費，1 年*1輛*每輛51,000元(詳車輛明細表第192- 193頁)。
			51,000	51,000		客貨兩用車使用養護 費，1年*1輛*每輛 51,000元(詳車輛明細表

臺北市立大學校務發展基金

管理費用及總務費用明細表

中華民國112年度

單位：新臺幣元

前年度 決算數	上年度 預算數	科 目	本年度預算數			說 明
			合計	本府補助收 入及學雜費 等收入	5項自籌收 入	
			3,400	3,400		第192-193頁)。 機車使用養護費，1年 *2輛*每輛1,700元(詳車 輛明細表第192-193頁) 。
			51,000	51,000		大客車使用養護費，1 年*1輛*每輛51,000元(詳車輛明細表第192- 193頁)。
11,562	13,210	保險費	18,250	18,250		較上年度預算數13,210 元，增加5,040元。
11,562	13,210	交通及運輸設備保險費	18,250	18,250		
			2,483	2,483		小客車車輛保險費，1 年*1輛*2,483元(詳車輛 明細表第192-193頁)。
			2,915	2,915		客貨兩用車車輛保險 費，1年*1輛*每輛 2,915元(詳車輛明細表 第192-193頁)。
			10,895	10,895		大客車車輛保險費，1 年*1輛*每輛10,895元(詳車輛明細表第192- 193頁)。
			1,422	1,422		機車車輛保險費，1年 *2輛*每輛711元(詳車 輛明細表第192-193頁) 。
			535	535		配合預算編列至千元 ，增列進位數535元。
26,463,340	30,508,950	一般服務費	32,887,750	26,067,653	6,820,097	較上年度預算數 30,508,950元，增加 2,378,800元。
250		佣金、匯費、經理費及手續 費				
23,087,124	23,334,853	外包費	25,717,653	25,717,653		
			7,480,000	7,480,000		博愛校區環境清潔費

臺北市立大學校務發展基金

管理費用及總務費用明細表

中華民國112年度

單位：新臺幣元

前年度 決算數	上年度 預算數	科 目	本年度預算數			說 明
			合計	本府補助收 入及學雜費 等收入	5項自籌收 入	
			2,350,000	2,350,000		用。
			6,200,000	6,200,000		博愛校區保全人員費 用。
			6,864,973	6,864,973		天母校區環境清潔費 用。
			1,300,000	1,300,000		教學大樓、行政、科 資大樓、綜合運動館 、體育館等保全費。
			1,522,680	1,522,680		綜合運動館、體育館 、行政、科資大樓及 教學大樓等水電空調 駐點人員外包費。
3,077,966	6,820,097	計時與計件人員酬金	6,820,097		6,820,097	事務工友業務委外及 大客車駕駛外包費。 編制外約用人員(含年 終獎金、保險費及勞 工退休提撥金等費用)
298,000	354,000	體育活動費	350,000	350,000		。
74,280	110,000	專業服務費	110,000	110,000		文康活動費，本校編 列職員121人、駐衛警3 人、工員31人及約聘 人員14人及約僱人員6 人，合計175人，每人 編列2,000元。
7,500		講課鐘點、稿費、出席審查 及查詢費				較上年度預算數 110,000元，無增減。
66,780	110,000	其他	110,000	110,000		校園安全機械定點保 全費用。
640,487	880,000	公共關係費	880,000	780,097	99,903	較上年度預算數 880,000元，無增減。
640,487	880,000	公共關係費	880,000	780,097	99,903	校長特別費，12月*每 月15,000元。
			180,000	180,000		業務公共關係費。
			600,097	600,097		業務公共關係費。
			99,903		99,903	業務公共關係費。

臺北市立大學校務發展基金

管理費用及總務費用明細表

中華民國112年度

單位：新臺幣元

前年度 決算數	上年度 預算數	科 目	本年度預算數			說 明
			合計	本府補助收 入及學雜費 等收入	5項自籌收 入	
598,385	2,567,000	材料及用品費	2,557,000	2,557,000		
96,671	158,706	使用材料費	159,168	159,168		較上年度預算數 158,706元，增加462元 。
89,846	158,706	油脂	159,168	159,168		客貨兩用車使用汽油 費，12月*100公升*每 公升30.5元(詳車輛明 細表第192-193頁)。
			36,600	36,600		大客車使用汽油費 ，12月*180公升*每公 升28.3元(詳車輛明細 表第192-193頁)。
			61,128	61,128		機車使用汽油費，12 月*20公升*2輛*每公升 32元(詳車輛明細表第 192-193頁)。
			15,360	15,360		小客車使用汽油費 ，12月*120公升*每公 升32元(詳車輛明細表 第192-193頁)。
6,825		設備零件	46,080	46,080		
501,714	2,408,294	用品消耗	2,397,832	2,397,832		較上年度預算數 2,408,294元，減少 10,462元。
478,514	2,355,480	辦公(事務)用品	2,349,960	2,349,960		教職員532人，按每人 每月360元編列。
			2,298,240	2,298,240		工員31人，按每人每 月50元編列。
			18,600	18,600		駐衛警3人，按每人每 月120元編列。
			4,320	4,320		約聘僱人員20人，按 每人每月120元編列。
21,200	20,200	服裝	28,800	28,800		駐衛警冬服，3套*每 套2,200元(兩年一編)
			15,750	15,750		
			6,600	6,600		

臺北市立大學校務發展基金

管理費用及總務費用明細表

中華民國112年度

單位：新臺幣元

前年度 決算數	上年度 預算數	科 目	本年度預算數			說 明
			合計	本府補助收 入及學雜費 等收入	5項自籌收 入	
						(新增)。
			1,200	1,200		駐衛警服裝配備(含腰、褲帶、領帶夾、胸章、臂章), 3人*每人400元。
			3,300	3,300		駐衛警皮鞋, 3雙*每雙1,100元。
			150	150		駐衛警襪子, 3雙*每雙50元。
			4,500	4,500		駐衛警夏服, 3套*每套1,500元。
2,000	32,614	其他	32,122	32,122		
			31,800	31,800		會議逾時誤餐餐盒費用, 計318人次, 每人每次100元。
			322	322		配合預算編列至千元, 增列進位數322元。
46,293	42,000	稅捐與規費(強制費)	42,000	42,000		
25,223	22,850	消費與行為稅	22,850	22,850		較上年度預算數22,850元, 無增減。
25,223	22,850	使用牌照稅	22,850	22,850		
			7,120	7,120		小客車使用牌照稅, 1年*1輛*每輛7,120元(詳車輛明細表第192-193頁)。
			11,230	11,230		客貨兩用車使用牌照稅, 1年*1輛*每輛11,230元(詳車輛明細表第192-193頁)。
			4,500	4,500		大客車使用牌照稅, 1年*1輛*每輛4,500元(詳車輛明細表第192-193頁)。
21,070	19,150	規費	19,150	19,150		較上年度預算數19,150元, 無增減。
18,520	16,920	汽車燃料使用費	16,920	16,920		

臺北市立大學校務發展基金

管理費用及總務費用明細表

中華民國112年度

單位：新臺幣元

前年度 決算數	上年度 預算數	科 目	本年度預算數			說 明
			合計	本府補助收 入及學雜費 等收入	5項自籌收 入	
			4,800	4,800		小客車燃料使用費，1年*1輛*每輛4,800元(詳車輛明細表第192-193頁)。
			6,180	6,180		客貨兩用車燃料使用費，1年*1輛*每輛6,180元(詳車輛明細表第192-193頁)。
			5,040	5,040		大客車燃料使用費，1年*1輛*每輛5,040元(詳車輛明細表第192-193頁)。
			900	900		機車燃料使用費，1年*2輛*每輛450元(詳車輛明細表第192-193頁)。
2,550	2,230	其他	2,230	2,230		
			900	900		小客車檢驗執照費，1年*1輛*每輛900元(詳車輛明細表第192-193頁)。
			450	450		客貨兩用車檢驗執照費，1年*1輛*每輛450元(詳車輛明細表第192-193頁)。
			600	600		大客車檢驗執照費，1年*1輛*每輛600元(詳車輛明細表第192-193頁)。
			280	280		配合預算編列至千元，增列進位數280元。
10,000	107,000	會費、捐助、補助、分攤、救助(濟)與交流活動費	105,000	105,000		
10,000	107,000	補貼(償)、獎勵、慰問與救助(濟)	105,000	105,000		較上年度預算數107,000元，減少2,000元。
	107,000	獎勵費用	105,000	105,000		教師節敬師活動費，

臺北市立大學校務發展基金
管理費用及總務費用明細表

中華民國112年度

單位：新臺幣元

前年度 決算數	上年度 預算數	科 目	本年度預算數			說 明
			合計	本府補助收 入及學雜費 等收入	5項自籌收 入	
10,000		慰問金				175人*每人600元。
	30,000	其他	25,000	25,000		
	30,000	其他費用	25,000	25,000		較上年度預算數30,000 元，減少5,000元。
	30,000	其他	25,000	25,000		退休人員紀念品，5人 *每人5,000元。

臺北市立大學校務發展基金

雜項業務費用明細表

中華民國112年度

單位：新臺幣元

前年度 決算數	上年度 預算數	科 目	本年度預算數			說 明
			合計	本府補助收 入及學雜費 等收入	5項自籌收 入	
	344,000	合 計	344,000	344,000		
	5,000	用人費用	5,000	5,000		
	5,000	超時工作報酬	5,000	5,000		較上年度預算數5,000元，無增減。
	5,000	加班費	5,000	5,000		暑期泳訓班加班費。
	336,000	服務費用	336,000	336,000		
	54,680	水電費	54,680	54,680		較上年度預算數54,680元，無增減。
	39,000	工作場所電費	39,000	39,000		暑期泳訓班電費。
	15,680	工作場所水費	15,680	15,680		暑期泳訓班水費。
	2,480	修理保養及保固費	2,484	2,484		較上年度預算數2,480元，增加4元。
	2,480	一般房屋修護費	2,484	2,484		暑期泳訓班場地維護費。
	10,188	保險費	10,188	10,188		較上年度預算數10,188元，無增減。
	10,188	其他保險費	10,188	10,188		暑期泳訓班學員保險費，566人*每人18元。
	166,538	一般服務費	166,538	166,538		較上年度預算數166,538元，無增減。
	166,538	外包費	166,538	166,538		暑期泳訓班救生員薪津。
	102,114	專業服務費	102,110	102,110		較上年度預算數102,114元，減少4元。
	102,114	講課鐘點、稿費、出席審查及查詢費	102,110	102,110		
			100,000	100,000		暑期泳訓班教練指導鐘點費，200節*每節500元。
			2,110	2,110		二代健保補充保費。
	3,000	材料及用品費	3,000	3,000		
	3,000	用品消耗	3,000	3,000		較上年度預算數3,000元，無增減。
	3,000	其他	3,000	3,000		暑期泳訓班雜支。

臺北市立大學校務發展基金

雜項費用明細表

中華民國112年度

單位：新臺幣元

前年度 決算數	上年度 預算數	科 目	本年度預算數			說 明
			合計	本府補助收 入及學雜費 等收入	5項自籌收 入	
26,847,859	31,615,000	合 計	31,174,000		31,174,000	
226,713	762,000	用人費用	762,000		762,000	
226,713	762,000	超時工作報酬	762,000		762,000	較上年度預算數
						762,000元，無增減。
226,713	762,000	加班費	762,000		762,000	
			642,325		642,325	場地出借所需加班費
			119,675		119,675	體育館、詩欣館管理
						人員加班費。
16,222,139	24,424,000	服務費用	23,242,000		23,242,000	
5,563,330	5,939,600	水電費	5,652,099		5,652,099	較上年度預算數
						5,939,600元，減少
						287,501元。
3,696,430	3,165,905	工作場所電費	2,978,404		2,978,404	
			168,675		168,675	場地出借使用電費。
			2,100,000		2,100,000	宿舍電費。
			709,729		709,729	體育館、詩欣館電費
						。
687,849	873,695	工作場所水費	773,695		773,695	
			53,695		53,695	場地出借水費。
			420,000		420,000	宿舍用水費。
			300,000		300,000	體育館、詩欣館水費
						。
1,179,051	1,900,000	氣體費	1,900,000		1,900,000	宿舍用瓦斯。
9,716		旅運費				
9,716		其他旅運費				
1,055	290,000	印刷裝訂與廣告費	290,000		290,000	較上年度預算數
						290,000元，無增減。
1,055	290,000	印刷及裝訂費	290,000		290,000	
			100,000		100,000	學生宿舍辦理各項活
						動所需印刷費。
			190,000		190,000	辦理國際交流計畫印
						刷費。
1,703,060	5,510,000	修理保養及保固費	5,510,000		5,510,000	較上年度預算數
						5,510,000元，無增減。
475,587	1,600,000	一般房屋修護費	1,600,000		1,600,000	
			1,200,000		1,200,000	宿舍房屋維護費。

臺北市立大學校務發展基金

雜項費用明細表

中華民國112年度

單位：新臺幣元

前年度 決算數	上年度 預算數	科 目	本年度預算數			說 明
			合計	本府補助收 入及學雜費 等收入	5項自籌收 入	
			400,000		400,000	體育館、詩欣館場地 修護費。
1,227,473	3,910,000	什項設備修護費	3,910,000		3,910,000	
			2,300,000		2,300,000	宿舍等設備維護費。
			610,000		610,000	場地租借設備維護費 。
			1,000,000		1,000,000	體育館、詩欣館監控 系統、空調設備及比 賽場燈等維護修繕。
8,944,978	12,357,481	一般服務費	11,313,292		11,313,292	較上年度預算數 12,357,481元，減少 1,044,189元。
5,417,977	6,650,000	外包費	7,110,000		7,110,000	
			1,200,000		1,200,000	宿舍清潔外包費。
			5,760,000		5,760,000	學生宿舍保全物業管 理費。
			150,000		150,000	詩欣館B1泳池（全區 ）環境清潔費。
3,527,001	5,707,481	計時與計件人員酬金	4,203,292		4,203,292	
			364,000		364,000	體育館、詩欣館管理 人員管理費(1,456小時 *250元)。
			2,835,924		2,835,924	臨僱管理員酬金，每 月7人*12月*每月 33,761元(教務處1名、 體育室4名、文書組1 名及秘書室1名)。
			381,612		381,612	臨僱管理員勞、健保 費，每月7人*12月*每 月4,543元(教務處1名、 體育室4名、文書組1 名及秘書室1名)。
			175,392		175,392	臨僱管理員勞工退休 準備金，每月7人*12月 *每月2,088元(教務處1 名、體育室4名、文書 組1名及秘書室1名)。

臺北市立大學校務發展基金

雜項費用明細表

中華民國112年度

單位：新臺幣元

前年度 決算數	上年度 預算數	科 目	本年度預算數			說 明
			合計	本府補助收 入及學雜費 等收入	5項自籌收 入	
			75,264		75,264	運動場館人員工讀費(體育室)，448小時*每小時168元。
			354,491		354,491	臨僱管理員1.5個月年終獎金，7人*1.5月*每月33,761元(教務處1名、體育室4名、文書組1名及秘書室1名)。
	326,919	專業服務費	16,609		16,609	二代健保補充保費。
			476,609		476,609	較上年度預算數326,919元，增加149,690元。
	326,919	講課鐘點、稿費、出席審查及查詢費	326,609		326,609	
			220,800		220,800	辦理國際交流計畫聘請國外講座鐘點費，92節*每節2,400元。
			100,000		100,000	辦理國際交流計畫出席費，40人*每人2,500元。
			5,809		5,809	二代健保補充保費。
		其他	150,000		150,000	詩欣館國際標準池認證費(四年一編)(新增)。
1,011,262	2,350,000	材料及用品費	1,350,000		1,350,000	
264,538	2,050,000	使用材料費	1,050,000		1,050,000	較上年度預算數2,050,000元，減少1,000,000元。
	264,538	設備零件	1,050,000		1,050,000	
			905,000		905,000	宿舍用冷氣卡及風扇等設備。
			60,000		60,000	場地租借所需耗材零件費用。
			85,000		85,000	體育館、詩欣館環境美化及佈置所需零件費用。
746,724	300,000	用品消耗	300,000		300,000	較上年度預算數

臺北市立大學校務發展基金

雜項費用明細表

中華民國112年度

單位：新臺幣元

前年度 決算數	上年度 預算數	科 目	本年度預算數			說 明
			合計	本府補助收 入及學雜費 等收入	5項自籌收 入	
746,724	300,000	其他	300,000		300,000	300,000元，無增減。
			280,000		280,000	宿舍垃圾袋及垃圾清 運等費用。
			20,000		20,000	體育館、詩欣館雜支 。
65,423		租金與利息				
59,423		地租及水租				
59,423		場地租金				
6,000		什項設備租金				
6,000		什項設備租金				
2,234,496	2,308,000	稅捐與規費(強制費)	2,308,000		2,308,000	
65,018	90,000	土地稅	90,000		90,000	較上年度預算數90,000 元，無增減。
65,018	90,000	一般土地地價稅	90,000		90,000	校本部游泳池及圖書 館輕食區地價稅。
2,163,011	2,218,000	房屋稅	2,218,000		2,218,000	較上年度預算數 2,218,000元，無增減。
2,163,011	2,218,000	一般房屋稅	2,218,000		2,218,000	鴻坦樓、行政科資大 樓及校本部游泳池等 房屋稅。
6,467		消費與行為稅				
6,467		營業稅				
2,389,586	300,000	會費、捐助、補助、分攤、救助(濟) 與交流活動費	2,041,000		2,041,000	
2,389,586	300,000	捐助、補助與獎助	2,041,000		2,041,000	較上年度預算數 300,000元，增加 1,741,000元。
2,275,406		獎助學員生給與	1,741,000		1,741,000	宿舍學生助學金(學習 型)經費(新增)。
114,180	300,000	其他	300,000		300,000	宿舍幹部研習暨輔導 活動及防災演練費等 。
10,764		短絀、賠償與保險給付				
10,764		各項短絀				
10,764		資產短絀				
4,687,476	1,471,000	其他	1,471,000		1,471,000	

臺北市立大學校務發展基金

雜項費用明細表

中華民國112年度

單位：新臺幣元

前年度 決算數	上年度 預算數	科 目	本年度預算數			說 明
			合計	本府補助收 入及學雜費 等收入	5項自籌收 入	
4,687,476	1,471,000	其他費用	1,471,000		1,471,000	較上年度預算數 1,471,000元，無增減。 辦理國際交流計畫雜 支費用。 辦理國際交流計畫經 費。
4,687,476	1,471,000	其他	1,471,000		1,471,000	
			249,400		249,400	
			1,221,600		1,221,600	

計畫名稱	合計	不動產、廠			
		小計	土地	土地改良物	房屋及建築
合計	179,466,000	179,466,000		45,224,000	60,359,000
專案計畫	41,356,000	41,356,000			41,356,000
繼續性計畫	41,356,000	41,356,000			41,356,000
(一) 職能發展學院 北市大學生宿舍 參建工程	41,356,000	41,356,000			41,356,000
1.職能發展學院 北市大學生宿舍 參建工程(委託技 術服務與專案管 理)	1,025,000	1,025,000			1,025,000
2.職能發展學院 北市大學生宿舍 參建工程(工程費)	40,331,000	40,331,000			40,331,000
一般建築及設備計畫	138,110,000	138,110,000		45,224,000	19,003,000
一次性項目	138,110,000	138,110,000		45,224,000	19,003,000

註：本表數據為全部版。

校務發展基金

良擴充明細表

112年度

單位：新臺幣元

房及設備					投資性 不動產	說明
機械及設備	交通及 運輸設備	什項設備	租賃資產	租賃權 益改良		
51,002,000	2,596,000	20,285,000				委託技術服務 費
51,002,000	2,596,000	20,285,000				施工費
51,002,000	2,596,000	20,285,000				

總 帳 科 目	計 畫 名 稱	單 位	數 量	單 價		
合計 專案計畫 繼續性計畫 房屋及建築 一般建築及設備計畫 一次性項目 土地改良物	(一) 職能發展學院北市大 學生宿舍參建工程 1.職能發展學院北市大學生 宿舍參建工程(委託技術服 務與專案管理) 2.職能發展學院北市大學生 宿舍參建工程(工程費)	式	1	1,000		
					式	1
		式	1	39,093,000		
					式	1
		式	1	30,665,795		
					式	1
	式					
					式	1
	式	1	1,934,282			
				式	1	612,923
式	1	30,665,795				
			式	1	1,934,282	
式	1	612,923				
			式	1	30,665,795	
式	1	1,934,282				
			式	1	612,923	
式	1	30,665,795				
			式	1	1,934,282	
式	1	612,923				
			式	1	30,665,795	
式	1	1,934,282				
			式	1	612,923	

校務發展基金

擴充明細彙計表

112年度

單位：新臺幣元

金額			備註 (含規格或說明)
合計	本府補助收入及 學雜費等收入	5項自籌 收入	
179,466,000	178,788,000	678,000	1.本工程位於職能發展學院 2.本工程由職能發展學院主辦，為110-114年度連續性計畫，總計畫經費為125,549,815元，其中總工程專案管理費32,546,355元，總委託技術服務費93,003,460元，因應預算調整至千元，餘815元不再編列，依參建比例分攤，本校共計分攤25,886,000元，總工程專案管理費7,674,000元，總委託技術服務費18,212,000元，除以前年度編列13,792,000元外，本年度編列1,025,000元，餘11,069,000元編列於以後年度，各年度資金需求詳如繼續性計畫分年資金需求表。 本年度所需工程費 委託技術服務費 工程專案管理費
41,356,000	41,356,000		
41,356,000	41,356,000		
41,356,000	41,356,000		
41,356,000	41,356,000		
1,025,000	1,025,000		
1,025,000	1,025,000		
1,000	1,000		
1,024,000	1,024,000		
40,331,000	40,331,000		
			1.本工程位於職能發展學院 2.本工程由職能發展學院主辦，為111-114年度連續性計畫，總工程經費原審定2,788,706,000元，修正為3,196,706,000元，其中總施工費3,178,745,000元，總工程管理費17,961,000元，依參建比例分攤，本校分攤比例為23.58%，原分攤657,577,000元，修正為753,787,000元，總施工費749,552,000元，總工程管理費4,235,000元，除以前年度編列32,452,000元，本年度編列40,331,000元，餘681,004,000元編列於以後年度，各年度資金需求詳如繼續性計畫分年資金需求表。 本年度所需工程費 施工費 工程管理費
40,331,000	40,331,000		
39,093,000	39,093,000		
1,238,000	1,238,000		
138,110,000	137,432,000	678,000	
138,110,000	137,432,000	678,000	
45,224,000	45,224,000		
33,213,000	33,213,000		
30,665,795	30,665,795		
1,934,282	1,934,282		
612,923	612,923		
12,011,000	12,011,000		施工費。 委託技術服務費-總包價法(固定費用)。 工程管理費-施工費2%。

總 帳 科 目	計 畫 名 稱	單 位	數 量	單 價
房屋及建築	1.天母校區詩欣館東側外牆 漏水整修工程	式	1	11,015,775
		式	1	774,931
		式	1	220,294
		式	1	11,454,045
		式	1	686,248
		式	1	228,707
機械及設備	2.天母校區圖書館三樓空間 整修工程	式	1	5,953,510
		式	1	70,497
		式	1	491,281
		式	1	118,712
	1.天母校區火警系統汰換工 程	式	1	30,229,100
		式	1	1,908,517
		式	1	604,383
		式	1	1,833,000
		式	1	944,592
		臺	1	40,000
		臺	8	60,000
		臺	1	75,000
		臺	4	56,000
		臺	5	37,595
		臺	2	31,822
臺		1	35,000	
臺	1	19,900		
臺	6	95,000		

校務發展基金

擴充明細彙計表

112年度

單位：新臺幣元

金額			備註 (含規格或說明)
合計	本府補助收入及 學雜費等收入	5項自籌 收入	
11,015,775	11,015,775		施工費。
774,931	774,931		委託技術服務費-總包價法(固定費用)。
220,294	220,294		工程管理費-施工費2%。
19,003,000	19,003,000		
12,369,000	12,369,000		
11,454,045	11,454,045		施工費。
686,248	686,248		委託技術服務費-總包價法(固定費用)。
228,707	228,707		工程管理費-施工費2%。
6,634,000	6,634,000		
5,953,510	5,953,510		施工費。
70,497	70,497		室內裝修審查費用(建築師公會)(核實給付)
491,281	491,281		委託技術服務費-總包價法(固定費用)。
118,712	118,712		工程管理費-施工費2%。
51,002,000	51,002,000		
32,742,000	32,742,000		
30,229,100	30,229,100		施工費。
1,908,517	1,908,517		委託技術服務費-總包價法(固定費用)。
604,383	604,383		工程管理費-施工費2%。
1,833,000	1,833,000		汰換不斷電設備、發電機設備及並聯控制盤(總務處)。
944,592	944,592		汰換體育館冰機系統之中央監控設備(總務處)。
40,000	40,000		新購固態光源投影機(3LCD固態光源5000ANSI)(物化系)。
480,000	480,000		固態光源投影機(3LCD固態光源6000ANSI)(音樂學系3臺、特教系1臺、史地系1臺、幼教系1臺、物化系1臺、公共系1臺)(汰換6臺、新購2臺)。
75,000	75,000		新購固態光源投影機(3LCD固態光源7000ANSI)(公共系)。
224,000	224,000		汰換雷射投影機(投影亮度6000ANSI流明)(轉休學程2臺、球類系2臺)。
187,975	187,975		汰換單槍投影機(投影亮度6000ANSI流明，含投影機移位及線路重整等)(通識教育中心)。
63,644	63,644		汰換單槍投影機(投影亮度6000ANSI流明、HDBaseT)(城發系)。
35,000	35,000		汰換投影機(投影亮度5200ANSI流明)(技擊系)。
19,900	19,900		新購投影機(智慧微型投影機)(學務處)。
570,000	570,000		數位多功能講桌(7吋觸控屏、HDMI三進二出中控主機)(體育系2臺、公共系2臺、通識教育中心1臺、師培中心1臺)(新購4臺、汰換2臺)。

總帳科目	計畫名稱	單位	數量	單價
	13.數位多功能講桌	臺	1	94,600
	14.數位多功能講桌	臺	2	99,500
	15.數位多功能講桌中控系統	臺	13	48,000
	16.動力式熱敷器	臺	1	99,000
	17.平板cell組(粒徑分析儀固態樣品模組配件)	組	1	420,000
	18.輕量化省力絞盤	組	1	98,000
	19.虛擬眼鏡	組	1	76,400
	20.二合一馬克杯機	臺	1	12,200
	21.干擾波治療器	臺	1	200,000
	22.手動式胸章機	臺	1	15,000
	23.手動壓片機	臺	1	37,000
	24.多功能電刺激器	臺	1	335,000
	25.肌肉張力檢測儀	臺	1	370,000
	26.自動體外心臟電擊去顫器	臺	1	95,000
	27.均質頭	支	1	50,000
	28.物件式控制模擬教學模組	組	2	14,000
	29.物聯網裝置訓練開發實驗模組	組	1	96,000
	30.直立式觸控型電子看板	臺	1	35,900
	31.抑菌除臭空氣清淨機	臺	1	28,250
	32.空氣循環清淨機	臺	1	19,800
	33.空氣循環清淨機	臺	1	33,000
	34.攝影機	臺	1	17,000
	35.追蹤攝影機	臺	1	61,900
	36.數位攝影機	臺	1	38,084
	37.數位攝影機	臺	3	31,234
	38.數位攝影機	臺	1	29,900
	39.高解析運動攝影機	臺	1	542,800
	40.模特兒專業教學影音設備組	組	1	258,000
	41.視訊會議攝影機	臺	1	43,895
	42.數位相機	臺	3	12,886
	43.數位影音相機	臺	1	35,000

校務發展基金

擴充明細彙計表

112年度

單位：新臺幣元

金額			備註 (含規格或說明)
合計	本府補助收入及 學雜費等收入	5項自籌 收入	
94,600	94,600		新購數位多功能講桌(22吋液晶顯示器)(都經系)。
199,000	199,000		汰換數位多功能講桌(21.5吋液晶銀幕、HDMI四進二出中控主機)(技擊運動學系)。
624,000	624,000		汰換數位多功能講桌中控系統(中語系1臺、幼教系3臺、英語系3臺、特教系2臺、心諮系1臺、教育系3臺)。
99,000	99,000		新購動力式熱敷器(體育室)。
420,000	420,000		新購平板cell組(粒徑分析儀固態樣品模組配件)(物化系)。
98,000	98,000		新購輕量化省力絞盤(休管系)。
76,400	76,400		新購虛擬眼鏡(學材系)。
12,200	12,200		新購二合一馬克杯機(學材系)。
200,000	200,000		新購干擾波治療器(體育室)。
15,000	15,000		新購手動式胸章機(學材系)。
37,000	37,000		新購手動壓片機(視藝系)。
335,000	335,000		新購多功能電刺激器(體育室)。
370,000	370,000		新購肌肉張力檢測儀(運健系)。
95,000	95,000		汰換自動體外心臟電擊去顫器(學務處)。
50,000	50,000		新購均質頭(運科所)。
28,000	28,000		新購物件式控制模擬教學模組(資料系)。
96,000	96,000		新購物聯網裝置訓練開發實驗模組(資料系)。
35,900	35,900		新購直立式觸控型電子看板(運教所)。
28,250	28,250		新購抑菌除臭空氣清淨機(適用10~20坪)(特教系)。
19,800	19,800		新購空氣循環清淨機(適用15~18坪)(特教系)。
33,000	33,000		新購空氣循環清淨機(適用30坪)(學材系)。
17,000	17,000		新購攝影機(進修推廣處)。
61,900	61,900		新購追蹤攝影機(數學系)。
38,084	38,084		汰換數位攝影機(4K高畫質含腳架等配件)(資料系)。
93,702	93,702		汰換數位攝影機(4K高畫質)(數學系2臺、教育系1臺)。
29,900	29,900		汰換數位攝影機(視訊229萬像素)(中語系)。
542,800	542,800		新購高解析運動攝影機(2420萬像素)(運健系)。
258,000	258,000		新購模特兒專業教學影音設備組(動藝系)。
43,895	43,895		新購視訊會議攝影機(含麥克風)(都經系)。
38,658	38,658		汰換數位相機(2030萬像素)(教育系1臺、進修推廣處2臺)。
35,000	35,000		新購數位影音相機(含腳架等配件)(動藝系)。

總 帳 科 目	計 畫 名 稱	單 位	數 量	單 價
交通及運輸設備	44.條碼標籤器	臺	1	15,800
	45.微波治療器	臺	1	200,000
	46.感光印章機	臺	1	18,000
	47.運動人工智慧視訊影像 專用儲存媒體裝置	組	1	96,500
	48.數位水表及串列輸出轉 換器	組	9	97,650
	49.燙印機	臺	1	18,800
	50.壓克力加熱器	臺	1	11,000
	51.繪圖機	臺	1	49,350
	52.桌上型電腦	部	137	25,500
	53.桌上型電腦	部	100	25,500
	54.平板電腦	部	13	18,000
	55.伺服器主機	部	2	371,000
	56.投影機	臺	10	57,021
	57.雷射投影機	臺	1	108,350
	58.數位多功能講桌	臺	4	168,860
	1.陣列喇叭	組	3	30,000
	2.揚聲器	臺	2	12,500
	3.喇叭	對	4	15,750
	4.無線麥克風組	組	2	15,750
	5.對頻式無線麥克風組	組	1	15,000
	6.錄音筆	支	1	18,500
	7.擴音機	臺	2	33,000
	8.監視系統	式	1	1,051,000
	9.四軸飛行器	臺	1	137,000
	10.單人卡雅克式輕艇	艘	2	180,000
	11.視訊延長器	組	3	57,818
	12.可調頻無線麥克風接收 器	臺	4	19,000
	13.數位混音前級處理器	臺	1	80,627
	14.數位音場處理器	臺	1	107,255
	15.同軸陣列式主喇叭	臺	2	31,821
	16.二音路箱型輔助喇叭	臺	2	25,466

校務發展基金

擴充明細彙計表

112年度

單位：新臺幣元

金額			備註 (含規格或說明)
合計	本府補助收入及 學雜費等收入	5項自籌 收入	
15,800	15,800		汰換條碼標籤器(總務處)。
200,000	200,000		新購微波治療器(體育室)。
18,000	18,000		新購感光印章機(學材系)。
96,500	96,500		新購運動人工智慧視訊影像專用儲存媒體建裝置(運器所)。
878,850	878,850		汰換數位水表及串列輸出轉換器(總務處)。
18,800	18,800		新購燙印機(學材系)。
11,000	11,000		新購壓克力加熱器(學材系)。
49,350	49,350		汰換繪圖機(A1)(中語系)。
3,493,500	3,493,500		汰換計算機與網路中心電腦教室用電腦(含顯示器)(資訊專案)。
2,550,000	2,550,000		汰換個人電腦(資訊專案)。
234,000	234,000		汰換平板電腦(資訊專案)。
742,000	742,000		汰換圖書館伺服主機(資訊專案)。
570,210	570,210		新購投影機(投影亮度4200流明，含安裝及吊掛架)(總務處)
108,350	108,350		新購雷射投影機(投影亮度6200流明，含安裝及吊掛架)(總務處)
675,440	675,440		新購數位多功能講桌(含鵝頸麥克風，環控主機、擴大機、揚聲器、22吋LED螢幕)(總務處)
2,596,000	2,596,000		
90,000	90,000		汰換陣列喇叭(總務處)。
25,000	25,000		新購揚聲器(可攜式)(進修推廣處)。
63,000	63,000		新購喇叭(8吋)(通識教育中心1對、師培中心1對、公共系2對)。
31,500	31,500		新購無線麥克風組(含接收主機)(通識中心1組、師培中心1組)。
15,000	15,000		汰換對頻式無線麥克風組(教育系)。
18,500	18,500		新購錄音筆(學務處)。
66,000	66,000		汰換擴音機(學務處)。
1,051,000	1,051,000		汰換詩欣館監視系統(學務處)。
137,000	137,000		新購四軸飛行器(地生系)。
360,000	360,000		新購單人卡雅克式輕艇(水上系)。
173,454	173,454		新購視訊延長器(HDBaseT，支援USB)(總務處)
76,000	76,000		新購可調頻無線麥克風接收器(含無線麥克風)(總務處)
80,627	80,627		新購數位混音前級處理器(總務處)。
107,255	107,255		新購數位音場處理器(總務處)
63,642	63,642		新購同軸陣列式主喇叭(總務處)
50,932	50,932		新購二音路箱型輔助喇叭(總務處)

總帳科目	計畫名稱	單位	數量	單價
什項設備	17.4頻道數位功率擴大機	臺	1	126,425
	18.HDMI訊號切換器	臺	1	20,229
	19.順序電源控制器	臺	1	16,564
	20.HDMI面板型傳送器	臺	2	11,936
	1.圖書經費		1	5,205,000
	2.分離式冷氣機一對一	臺	4	25,000
	3.分離式冷氣機一對一	臺	19	30,000
	4.分離式冷氣機一對一	臺	22	40,000
	5.分離式冷氣機一對一	臺	8	60,000
	6.分離式冷氣機一對一	臺	2	106,575
	7.窗型冷氣機	臺	9	35,000
	8.箱型冷氣機	臺	4	223,125
	9.木作講台	座	2	35,000
	10.木作講台	座	1	22,500
	11.沙發組	組	1	60,000
	12.沙發組	組	1	25,000
	13.抽屜開門矮櫃	座	1	22,000
	14.系統櫃	座	4	23,500
	15.系統櫃	座	2	27,000
	16.防潮箱	臺	2	33,000
	17.定音鼓	套	1	990,000
	18.射擊專用鞋	雙	7	14,000
	19.油壓掀起式活動會議桌	張	5	11,040
	20.桌椅組	組	94	15,000
	21.造型折台式會議桌	組	3	42,000
22.氣密窗	式	1	91,250	
23.除濕機	臺	1	23,000	
24.高壓氣瓶	組	8	16,000	
25.宿舍鍋爐保溫桶	式	1	678,000	

校務發展基金

擴充明細彙計表

112年度

單位：新臺幣元

金額			備註 (含規格或說明)
合計	本府補助收入及 學雜費等收入	5項自籌 收入	
126,425	126,425		新購4頻道數位功率擴大機(總務處)
20,229	20,229		新購HDMI訊號切換器(總務處)
16,564	16,564		新購順序電源控制器(總務處)
23,872	23,872		新購HDMI面板型傳送器(總務處)。
20,285,000	19,607,000	678,000	
5,205,000	5,205,000		新購圖書經費(依各圖書類別分批辦理採購)(圖書館)。
100,000	100,000		汰換分離式冷氣一對一(2.81kw)(總務處)。
570,000	570,000		汰換分離式冷氣一對一(4kw)(總務處)。
880,000	880,000		汰換分離式冷氣一對一(7.1kw)(總務處)。
480,000	480,000		汰換分離式冷氣一對一(10KW)(總務處3臺、通識中心2臺、師培中心2臺、公共系1臺)(新購5臺、汰換3臺)。
213,150	213,150		汰換分離式冷氣一對一(11kw)(含安裝、排水及舊機拆除等)(計網中心)。
315,000	315,000		汰換窗型冷氣機(7.1kw)(總務處)。
892,500	892,500		汰換箱型冷氣機(24.1kw)(含安裝、排水及舊機拆除等)(計網中心)。
70,000	70,000		新購木作講台(W500*H120、可移動式)(師培中心1組、通識中心1組)。
22,500	22,500		新購木製講台(W600*H120)(公共系)。
60,000	60,000		汰換沙發組(2+2+1人座+大小茶几)(人文藝術學院)。
25,000	25,000		汰換沙發組(2+1人座，含舊沙發運棄)(學務處)。
22,000	22,000		新購抽屜開門矮櫃(W140*D45*H75)(學務處)。
94,000	94,000		新購系統櫃(W80*D45*H260上玻璃開門下木開門系統櫃)(學務處)。
54,000	54,000		新購系統櫃(W80*D45*H260上玻璃開門下三大抽系統櫃)(學務處)。
66,000	66,000		防潮箱(H970*W880*D500mm)(新購1臺、汰換1臺)(評鑑所)。
990,000	990,000		汰換定音鼓(5顆1套)(音樂系)。
98,000	98,000		新購射擊專用鞋(陸上系)。
55,200	55,200		新購油壓掀起式活動會議桌(W180cm*D75cm*H76cm)(運教所)。
1,410,000	1,410,000		新購桌椅組(一桌兩椅)(公共系38組、師培中心28組、通識中心28組)。
126,000	126,000		新購造型折合式會議桌(W90*D60*H75)(評鑑所)。
91,250	91,250		新購氣密窗(430cm*220cm)(公共系)。
23,000	23,000		新購除濕機(30坪)(特教系)。
128,000	128,000		新購高壓氣瓶(陸上系)。
678,000		678,000	汰換宿舍鍋爐保溫桶(學務處)。

總帳科目	計畫名稱	單位	數量	單價
	26.彩色雷射事務機	臺	1	24,600
	27.終點計時計分系統	組	1	65,000
	28.智慧黑板	組	2	130,000
	29.多點觸控銀幕	臺	1	99,000
	30.自動連續碎紙機	臺	1	19,840
	31.碎紙機	臺	1	14,000
	32.碎紙機	臺	1	13,600
	33.置物櫃	座	12	10,000
	34.運動心率錶	隻	3	32,500
	35.電冰箱	臺	2	11,949
	36.電冰箱	臺	1	19,896
	37.電動釘書機	臺	1	28,800
	38.電動銀幕	臺	15	12,000
	39.電動銀幕	臺	1	19,800
	40.團體諮商室綠色建築 PVC地板	式	1	22,680
	41.多點觸控銀幕	臺	1	128,000
	42.厚型白板	個	1	32,000
	43.玻璃磁性白板	個	1	29,000
	44.玻璃磁性白板	個	1	16,500
	45.磁性玻璃烤漆白板	個	1	67,500
	46.磁性玻璃烤漆白板	個	1	57,500
	47.緊急求救鈴立柱	組	2	49,875
	48.舞台地墊	式	1	122,283
	49.蒸飯箱	臺	1	15,200
	50.職業用棒球三輪發球機	臺	1	199,500
	51.魏氏成人智力量表	套	2	27,800
	52.魏氏兒童智力量表	套	4	24,880
	53.體操氣墊	式	1	33,750
	54.MEC瞄準器組	組	3	42,000
	55.大腦與空間記憶表現評 估系統	套	1	600,000
	56.小型太陽光模擬器	臺	1	180,000
	57.木紋公文櫃組	座	3	50,000

校務發展基金

擴充明細彙計表

112年度

單位：新臺幣元

金額			備註 (含規格或說明)
合計	本府補助收入及 學雜費等收入	5項自籌 收入	
24,600	24,600		汰換彩色雷射事務機(圖書館)。
65,000	65,000		新購終點計時計分系統(運健系)。
260,000	260,000		新購智慧黑板(86吋、紅外線式)(師培中心1組、通識教育中心1組)。
99,000	99,000		新購多點觸控銀幕(86吋、4k畫質)(學材系)。
19,840	19,840		新購自動連續碎紙機(人文藝術學院)。
14,000	14,000		汰換碎紙機(22公分)(史地系)。
13,600	13,600		汰換碎紙機(A3)(技擊系)。
120,000	120,000		新購置物櫃(舞蹈系)。
97,500	97,500		新購運動心率錶(體育系)。
23,898	23,898		電冰箱(300~399升)(人事室1臺、國際處1臺)(新購1臺、汰換1臺)。
19,896	19,896		汰換電冰箱(500公升~599公升)(數學系)。
28,800	28,800		新購電動釘書機(人文藝術學院)。
180,000	180,000		電動銀幕(120吋)(公共系1臺、特教系3臺、音樂系3臺、幼教系2臺、史地系3臺、英語系3臺)(新購1臺、汰換14臺)。
19,800	19,800		新購電動銀幕(150吋)(公共系)。
22,680	22,680		新購團體諮商室綠色建築PVC地板(學務處)。
128,000	128,000		新購多點觸控銀幕(86吋、雙層式)(視藝系)。
32,000	32,000		新購厚型白板(W600*H120)(公共系)。
29,000	29,000		新購玻璃磁性白板(W360*H120)(學材系)。
16,500	16,500		新購玻璃磁性白板(W217*H170)(學材系)。
67,500	67,500		汰換磁性玻璃烤漆白板(W315*H135cm、大圖輸出)(英語系)。
57,500	57,500		汰換磁性玻璃烤漆白板(W260*H135cm、大圖輸出)(英語系)。
99,750	99,750		新購緊急求救鈴立柱(學務處)。
122,283	122,283		汰換舞台地墊(動藝系)。
15,200	15,200		汰換蒸飯箱(史地系)。
199,500	199,500		汰換職業用棒球三輪發球機(球類系)。
55,600	55,600		新購魏氏成人智力量表(心諮系)。
99,520	99,520		新購魏氏兒童智力量表(心諮系)。
33,750	33,750		新購體操氣墊(運健系)。
126,000	126,000		新購MEC瞄準器組(陸上系)。
600,000	600,000		新購大腦與空間記憶表現評估系統(運教所)。
180,000	180,000		新購小型太陽光模擬器(物化系)。
150,000	150,000		新購木紋公文櫃組(W450*D45*H218)(公共系)。

總 帳 科 目	計 畫 名 稱	單 位	數 量	單 價
	58.木製展示櫃	座	2	49,875
	59.比賽用快壘球棒	支	10	18,000
	60.比賽用硬式鋁棒	支	20	15,000
	61.水壓式按摩器	臺	1	560,000
	62.瓦斯鍋爐熱水器	臺	3	333,200
	63.划船比賽用單槳	支	4	36,000
	64.多功能事務機	臺	1	26,333
	65.曲棍球守門員護具	組	1	96,000
	66.環式會議桌	組	5	130,000
	67.會議桌	組	5	60,000
	68.移動書櫃	座	10	30,000
	69.期刊架	座	11	35,000
	70.會議桌	張	8	22,000
	71.電動銀幕	張	10	13,287
	72.電動銀幕	張	1	21,923
	73.雙層嵌入式推拉黑板	個	3	60,919
	74.機櫃	座	1	41,450

校務發展基金

擴充明細彙計表

112年度

單位：新臺幣元

合 計	金 額		備 註 (含規格或說明)
	本府補助收入及 學雜費等收入	5項自籌 收入	
99,750	99,750		新購木製展示櫃(圖書館)。
180,000	180,000		汰換比賽用快壘球棒(球類系)。
300,000	300,000		新購比賽用硬式鋁棒(球類系)。
560,000	560,000		新購水壓式按摩器(體育室)。
999,600	999,600		汰換瓦斯鍋爐熱水器(總務處)。
144,000	144,000		新購划船比賽用單槳(水上系)。
26,333	26,333		汰換多功能事務機(特教系)。
96,000	96,000		汰換曲棍球守門員護具(球類系)。
650,000	650,000		新購環式會議桌(總務處)。
300,000	300,000		新購會議桌(鋼製鋁合金腳、實木貼皮噴漆)(總務處)。
300,000	300,000		新購移動書櫃(總務處)。
385,000	385,000		新購期刊架(總務處)。
176,000	176,000		新購會議桌(W240*D100*H74, 10人會議桌)(總務處)
132,870	132,870		新購電動銀幕(90吋, 含吊掛組件)(總務處)
21,923	21,923		新購電動銀幕(150吋, 含吊掛組件)(總務處)
182,757	182,757		新購雙層嵌入式推拉黑板(總務處)
41,450	41,450		新購機櫃(19吋, 壓克力前門與配件)(總務處)。

臺北市立大學校務發展基金

增加無形資產明細表

中華民國112年度

單位：新臺幣元

前年度 決算數	上年度 預算數	科目及 項目名稱	金額			說 明
			合 計	本府補助 收入及學雜 費等收入	5項自籌 收入	
5,336,898	5,258,000	合計	4,266,000	4,266,000		
		電腦軟體	4,266,000	4,266,000		
		1.委託資訊服 務	2,720,000	2,720,000		
			1,650,000	1,650,000		校務行政資訊系統增修功能(資 訊專案)。
			800,000	800,000		介接市府請購核銷系統(資訊專 案)。
			270,000	270,000		圖書資訊管理系統移機(資訊專 案)。
		2.購買電腦軟 體	1,546,000	1,546,000		
			1,450,000	1,450,000		各學院套裝軟體(分兩學期採購)(資訊專案)。
			95,580	95,580		圖書資訊管理系統軟體(資訊專 案)。
			420	420		配合預算編列至千元，增列進位 數420元。

臺北市立大學校務發展基金

增加遞延費用明細表

中華民國112年度

單位：新臺幣元

前年度 決算數	上年度 預算數	科目及 項目名稱	金額			說 明
			合 計	本府補助 收入及學雜 費等收入	5項自籌 收入	
11,638,908	10,646,000	合計	27,670,000	27,670,000		
		遞延費用	27,670,000	27,670,000		
		1.中正堂倉庫 、地下室整修 及公誠樓遮陽 板拆除工程	3,643,000	3,643,000		本年度所需工程費
			3,225,130	3,225,130		一、施工費
			96,570	96,570		1.既有櫥櫃等拆除運棄。
			211,000	211,000		2.高架實木地板。
			137,760	137,760		3.隔間(含拆除運棄、隔間門板)。
			145,200	145,200		4.木門(含拆除運棄、五金及安裝)。
			1,254,000	1,254,000		5.天花板(含拆除運棄)。
			720,000	720,000		6.牆面及天花板粉刷油漆(含刮除舊漆)。
			128,100	128,100		7.滲水白華(含灌注、批土、油漆剝落損壞修補)。
			60,000	60,000		8.消防設備增設與測試。
			150,000	150,000		9.既有消防設施檢測與維修費。
			120,000	120,000		10.高空作業車租賃費。
			172,500	172,500		11.鋼製遮陽板拆除運棄。
			30,000	30,000		12.外牆清洗與孔洞修補。
			353,686	353,686		二、委託技術服務費
			86,000	86,000		1.二階段室內裝修審查費用(建築師公會)(核實給付)。
			267,686	267,686		2.總包價法(固定費用)。
			64,184	64,184		三、工程管理費(依施工費2%提列)。
		2.勤樸樓高壓 電力設備更新 改善工程	13,575,000	13,575,000		本年度所需工程費
			12,420,234	12,420,234		一、施工費
			792,540	792,540		1.MVCB PANEL 含箱體汰換(右側)。
			452,880	452,880		2.PT PANEL 含箱體汰換(右側)。
			792,540	792,540		3.VCB1 PANEL 含箱體汰換(右側)。
			452,880	452,880		4.CAM PANEL 含箱體汰換(右側)。

臺北市立大學校務發展基金

增加遞延費用明細表

中華民國112年度

單位：新臺幣元

前年度 決算數	上年度 預算數	科目及 項目名稱	金額			說 明
			合 計	本府補助 收入及學雜 費等收入	5項自籌 收入	
			452,880	452,880		5.MP1 & SC1 PANEL 含箱體汰換(右側)。
			792,540	792,540		6.VCB3 PANEL 含箱體汰換(右側)。
			452,880	452,880		7.MP3 PANEL 含箱體汰換(右側)。
			452,880	452,880		8.SC3 PANEL 含箱體汰換(右側)。
			1,245,420	1,245,420		9.TR1 PANEL 汰換高壓油浸式非晶質型變壓器(右側)。
			849,150	849,150		10.TR3 PANEL 汰換高壓油浸式非晶質型變壓器(右側)。
			792,540	792,540		11.VCB2 PANEL 含箱體汰換(左側)。
			509,490	509,490		12.MP2 PANEL 含箱體汰換(左側)。
			469,863	469,863		13.SC2 PANEL 含箱體汰換(左側)。
			469,863	469,863		14.EMP PANEL 含箱體汰換(左側)。
			792,540	792,540		15.VCB4 PANEL 含箱體汰換(左側)。
			469,863	469,863		16.MR PANEL 含箱體汰換(左側)。
			1,245,420	1,245,420		17.TR2 PANEL 汰換高壓油浸式非晶質型變壓器(左側)。
			934,065	934,065		18.TR4 PANEL 汰換高壓油浸式非晶質型變壓器(左側)。
			906,677	906,677		二、委託技術服務費(總包價法(固定費用))。
			248,089	248,089		三、工程管理費(依施工費2%提列)。
		3.勤樸樓地下1樓走廊天花板整修工程	1,892,000	1,892,000		本年度所需工程費
			1,747,500	1,747,500		一、施工費
			1,536,000	1,536,000		1.可拆式造型鋁隔柵天花板(含既有拆除運棄)。
			120,000	120,000		2.鋼製牆面板(含拆除運棄)。
			91,500	91,500		3.既有管線整理。
			110,093	110,093		二、委託技術服務費(總包價法(固定費用))。
			34,407	34,407		三、工程管理費(依施工費2%提列)。
		4.中正堂西側	6,022,000	6,022,000		本年度所需工程費

臺北市立大學校務發展基金

增加遞延費用明細表

中華民國112年度

單位：新臺幣元

前年度 決算數	上年度 預算數	科目及 項目名稱	金額			說 明
			合 計	本府補助 收入及學雜 費等收入	5項自籌 收入	
		正立面外牆整 修工程	5,562,800	5,562,800		一、施工費
			4,205,000	4,205,000		1.外牆裝修材整修(含拆除運棄及防水)。
			499,800	499,800		2.鷹架及墜落防止設施。
			745,500	745,500		3.鋁窗(含拆除運棄及安裝)。
			112,500	112,500		4.鋁製滴水條(含安裝固定)。
			348,768	348,768		二、委託技術服務費(總包價法(固定費用))。
			110,432	110,432		三、工程管理費(依施工費2%提列)。
		5.行政大樓東 側廁所整修工 程	956,000	956,000		本年度所需工程費
			858,400	858,400		一、施工費
			66,400	66,400		1.鋼筋混凝土夾層樓板拆除運棄。
			75,000	75,000		2.既有孔洞修補與管線整理。
			50,000	50,000		3.既有廁所隔間拆除復原(含設備保護設施)。
			384,000	384,000		4.可拆式鋁隔柵天花板(含拆除運棄、防焰、防潮)。
			37,800	37,800		5.窗簾盒。
			96,000	96,000		6.廁所照明燈具(含拆除運棄、開關、電線抽換及抽風設備)。
			31,200	31,200		7.牆面水泥砂漿粉光粉刷油漆(含敲除運棄)。
			36,600	36,600		8.滲水白華(含灌注、批土、油漆剝落損壞修復)。
			31,400	31,400		9.鋼筋外露鏽蝕修復(含除鏽、防鏽漆、界面劑、水泥砂漿修復)。
			50,000	50,000		10.粉刷油漆(含刮除舊漆)。
			81,247	81,247		二、委託技術服務費
			10,000	10,000		1.簡易室內裝修審查費用(建築師公會)。
			71,247	71,247		2.總包價法(固定費用)。
			16,353	16,353		三、工程管理費(依施工費2%提列)。
		6.勤樸樓地板 整修工程	1,582,000	1,582,000		本年度所需工程費

臺北市立大學校務發展基金

增加遞延費用明細表

中華民國112年度

單位：新臺幣元

前年度 決算數	上年度 預算數	科 目 及 項 目 名 稱	金 額			說 明
			合 計	本府補助 收入及學雜 費等收入	5項自籌 收入	
			1,447,700	1,447,700		一、施工費
			672,700	672,700		1.6樓教室高架地板拆除；地磚地 坪(含拆除運棄)。
			775,000	775,000		2.露臺地磚地坪(含拆除運棄、防 水處理)。
			105,682	105,682		二、委託技術服務費(總包價法(固 定費用))。
			28,618	28,618		三、工程管理費(依施工費2%提 列)。

臺北市立大學校務發展基金

資產報廢明細表

中華民國112年度

單位：新臺幣元

科 目	帳 面 價 值			殘餘價值	未實現重估增值減少數	報廢損失
	成本或重估價值	已提折舊額	淨 額			
合計	65,329,000	64,675,710	653,290	653,290		
不動產、廠房及設備	65,329,000	64,675,710	653,290	653,290		
機械及設備	29,351,000	29,057,490	293,510	293,510		
機械及設備	29,351,000	29,057,490	293,510	293,510		
交通及運輸設備	5,523,000	5,467,770	55,230	55,230		
交通及運輸設備	5,523,000	5,467,770	55,230	55,230		
什項設備	30,455,000	30,150,450	304,550	304,550		
什項設備	30,455,000	30,150,450	304,550	304,550		

註：本表係列報廢已屆耐用年限之不動產、廠房及設備，估計報廢拍賣收入803,290元。

臺北市立大學校務發展基金

基金增減數額明細表

中華民國112年度

單位：新臺幣元

項 目	金額	說 明
期初基金數額	12,096,111,000	
加：		
以前年度公積撥充		
賸餘撥充		
公庫增撥數	90,000,000	現金增撥。
其他		
減：		
填補短絀		
折減基金繳庫		
其他		
期末基金數額	12,186,111,000	

註：本表數據為全部版。

預 算 參 考 表

臺北市立大學校務發展基金

預計平衡表

中華民國112年12月31日

單位：新臺幣千元

110年(前年) 12月31日 決算數	科 目	112年12月31日 預計數	111年12月31日 預計數	比較增減(-)
33,435,123	資產合計	33,257,424	33,355,429	-98,005
33,435,123	資產	33,257,424	33,355,429	-98,005
2,828,177	流動資產	2,866,514	2,891,546	-25,032
2,793,431	現金	2,831,768	2,856,800	-25,032
2,793,431	銀行存款	2,831,768	2,856,800	-25,032
25,854	應收款項	25,854	25,854	
11,196	應收帳款	11,196	11,196	
5	應收收益	5	5	
14,653	其他應收款	14,653	14,653	
8,892	預付款項	8,892	8,892	
5,893	預付在建工程款	5,893	5,893	
3,000	預付費用	2,999	2,999	
41,671	投資、長期應收款、貸墊款及準備金	41,672	41,672	
41,671	準備金	41,672	41,672	
24,665	退休及離職準備金	24,665	24,665	
17,007	其他準備金	17,007	17,007	
9,392,424	不動產、廠房及設備	9,238,503	9,291,661	-53,158
3,262,135	土地	3,262,135	3,262,135	
3,262,135	土地	3,262,135	3,262,135	
15,679	土地改良物	97,341	55,314	42,027
64,627	土地改良物	149,485	104,261	45,224
48,947	累計折舊－土地改良物	52,144	48,947	3,197
5,451,557	房屋及建築	5,261,782	5,351,504	-89,722
6,520,268	房屋及建築	6,548,148	6,529,145	19,003
1,068,711	累計折舊－房屋及建築	1,286,366	1,177,641	108,725
330,891	機械及設備	248,034	276,586	-28,552
1,256,505	機械及設備	1,283,525	1,261,874	21,651
925,613	累計折舊－機械及設備	1,035,491	985,288	50,203
24,745	交通及運輸設備	14,689	18,021	-3,332
137,862	交通及運輸設備	135,025	137,952	-2,927
113,117	累計折舊－交通及運輸設備	120,336	119,931	405
302,021	什項設備	272,295	287,230	-14,935

臺北市立大學校務發展基金

預計平衡表

中華民國112年12月31日

單位：新臺幣千元

110年(前年) 12月31日 決算數	科 目	112年12月31日 預計數	111年12月31日 預計數	比較增減(-)
696,621	什項設備	694,243	704,413	-10,170
394,599	累計折舊－什項設備	421,948	417,183	4,765
5,394	購建中固定資產	82,227	40,871	41,356
5,394	未完工程	82,227	40,871	41,356
8,543	無形資產	8,188	8,618	-430
8,543	無形資產	8,188	8,618	-430
8,541	電腦軟體	8,186	8,616	-430
2	其他無形資產	2	2	
21,164,308	其他資產	21,102,547	21,121,932	-19,385
86,887	遞延資產	53,953	58,925	-4,972
86,887	遞延費用	53,953	58,925	-4,972
21,077,421	什項資產	21,048,594	21,063,007	-14,413
280	存出保證金	280	280	
1,612	催收款項	1,612	1,612	
4,386	暫付及待結轉帳項	4,386	4,386	
21,470,858	代管資產	21,470,858	21,470,858	
399,716	累計折舊－代管資產	428,542	414,129	14,413
33,435,123	負債及淨值合計	33,257,424	33,355,429	-98,005
21,508,602	負債	21,466,316	21,489,009	-22,693
364,750	流動負債	364,750	364,750	
288,235	應付款項	288,235	288,235	
212,045	應付代收款	212,045	212,045	
57,631	應付費用	57,631	57,631	
100	應付工程款	100	100	
18,459	其他應付款	18,459	18,459	
76,515	預收款項	76,515	76,515	
76,515	預收收入	76,515	76,515	
21,143,852	其他負債	21,101,566	21,124,259	-22,693
34,213	遞延負債	20,752	29,032	-8,280
34,213	遞延收入	20,752	29,032	-8,280
21,109,639	什項負債	21,080,814	21,095,227	-14,413
12,949	存入保證金	12,949	12,949	

臺北市立大學校務發展基金

預計平衡表

中華民國112年12月31日

單位：新臺幣千元

110年(前年) 12月31日 決算數	科 目	112年12月31日 預計數	111年12月31日 預計數	比較增減(-)
24,665	應付退休及離職金	24,665	24,665	
883	暫收及待結轉帳項	883	883	
21,071,143	應付代管資產	21,042,317	21,056,730	-14,413
11,926,520	淨值	11,791,108	11,866,420	-75,312
12,006,111	基金	12,186,111	12,096,111	90,000
12,006,111	基金	12,186,111	12,096,111	90,000
12,006,111	基金	12,186,111	12,096,111	90,000
163,108	公積	191,934	177,521	14,413
163,108	資本公積	191,934	177,521	14,413
163,108	受贈公積	191,934	177,521	14,413
-242,699	累積餘絀	-586,937	-407,212	-179,725
242,699	累積短絀	586,937	407,212	179,725
242,699	累積短絀	586,937	407,212	179,725

註：信託代理與保證資產(負債)前年度決算數4,488,329元，上年度調整後預計數4,488,329元，本年度預計數4,255,415元。

前年度 決算數	上年度 預算數	總分類帳科目 用途別科目	本年度預算數			服務成本
			合計	本府補助收入 及學雜費等收 入	5項自籌 收入	
1,734,536,538	1,474,301,000	合計	1,590,440,000	1,397,430,000	193,010,000	5,431,000
837,781,787	831,676,000	用人費用	870,529,000	853,858,000	16,671,000	290,000
527,901,862	530,439,435	正式員額薪資	549,153,670	549,153,670		
513,775,689	514,851,795	職員薪金	534,358,078	534,358,078		
11,624,162	13,100,040	工員工資	12,838,488	12,838,488		
2,502,011	2,487,600	警餉	1,957,104	1,957,104		
105,940,352	96,449,485	聘僱及兼職人員薪資	109,721,736	94,163,736	15,558,000	
3,306,623	9,282,945	聘用人員薪金	9,720,242	9,720,242		
2,316,346	3,020,986	約僱職員薪金	3,762,947	3,762,947		
100,317,383	84,145,554	兼職人員酬金	96,238,547	80,680,547	15,558,000	
11,743,166	13,098,003	超時工作報酬	12,939,656	11,826,656	1,113,000	290,000
11,491,466	12,694,803	加班費	12,668,256	11,555,256	1,113,000	290,000
251,700	403,200	值班費	271,400	271,400		
74,706,995	76,378,433	獎金	78,136,985	78,136,985		
9,287,664	9,213,140	考績獎金	9,392,904	9,392,904		
65,419,331	67,165,293	年終獎金	68,744,081	68,744,081		
49,337,610	46,018,706	退休及卹償金	48,414,911	48,414,911		
45,008,809	42,590,515	職員退休及離職金	47,641,007	47,641,007		
4,328,801	3,428,191	工員退休及離職金	773,904	773,904		
68,151,802	69,291,938	福利費	72,162,042	72,162,042		
51,021,137	49,733,260	分擔員工保險費	53,097,368	53,097,368		
932,905	1,137,000	傷病醫藥費	1,153,500	1,153,500		
4,048,490	4,935,168	員工通勤交通費	4,430,664	4,430,664		
12,149,270	13,486,510	其他福利費	13,480,510	13,480,510		
387,206,938	231,863,000	服務費用	292,914,000	167,630,000	125,284,000	4,328,000
41,495,332	44,144,935	水電費	40,726,579	34,351,680	6,374,899	254,800
35,878,961	36,971,000	工作場所電費	34,553,474	31,023,070	3,530,404	196,000
3,240,916	3,773,935	工作場所水費	3,273,105	2,328,610	944,495	58,800
2,375,455	3,400,000	氣體費	2,900,000	1,000,000	1,900,000	
3,862,522	3,614,502	郵電費	3,464,460	3,384,460	80,000	
965,499	568,560	郵費	568,560	508,560	60,000	

校務發展基金

彙計表

112年度

單位：新臺幣元

試務成本	教學研究及訓輔成本	建教合作成本	推廣教育成本	學生公費及獎勵金	管理費用及總務費用
6,379,000	1,207,637,000	117,352,000	19,640,000	7,572,000	194,911,000
70,000	695,702,000	15,558,000	61,000		158,081,000
	454,411,304				94,742,366
	454,411,304				79,946,774
					12,838,488
					1,957,104
	80,680,547	15,558,000			13,483,189
					9,720,242
					3,762,947
	80,680,547	15,558,000			
70,000	6,923,625		61,000		4,828,031
70,000	6,652,225		61,000		4,828,031
	271,400				
	56,555,150				21,581,835
					9,392,904
	56,555,150				12,188,931
	39,745,683				8,669,228
	39,745,683				7,895,324
					773,904
	57,385,691				14,776,351
	42,757,873				10,339,495
	723,500				430,000
	2,999,808				1,430,856
	10,904,510				2,576,000
5,531,000	136,344,000	72,114,000	16,918,000		34,101,000
	34,297,000		468,000		
	30,984,070		356,000		
	2,312,930		112,000		
	1,000,000				
60,000	3,324,460		80,000		
60,000	448,560		60,000		

前年度 決算數	上年度 預算數	總分類帳科目		雜項業務費用	雜項費用
		用途別科目			
1,734,536,538	1,474,301,000	合計		344,000	31,174,000
837,781,787	831,676,000	用人費用		5,000	762,000
527,901,862	530,439,435	正式員額薪資			
513,775,689	514,851,795	職員薪金			
11,624,162	13,100,040	工員工資			
2,502,011	2,487,600	警餉			
105,940,352	96,449,485	聘僱及兼職人員薪資			
3,306,623	9,282,945	聘用人員薪金			
2,316,346	3,020,986	約僱職員薪金			
100,317,383	84,145,554	兼職人員酬金			
11,743,166	13,098,003	超時工作報酬		5,000	762,000
11,491,466	12,694,803	加班費		5,000	762,000
251,700	403,200	值班費			
74,706,995	76,378,433	獎金			
9,287,664	9,213,140	考績獎金			
65,419,331	67,165,293	年終獎金			
49,337,610	46,018,706	退休及卹償金			
45,008,809	42,590,515	職員退休及離職金			
4,328,801	3,428,191	工員退休及離職金			
68,151,802	69,291,938	福利費			
51,021,137	49,733,260	分擔員工保險費			
932,905	1,137,000	傷病醫藥費			
4,048,490	4,935,168	員工通勤交通費			
12,149,270	13,486,510	其他福利費			
387,206,938	231,863,000	服務費用		336,000	23,242,000
41,495,332	44,144,935	水電費		54,680	5,652,099
35,878,961	36,971,000	工作場所電費		39,000	2,978,404
3,240,916	3,773,935	工作場所水費		15,680	773,695
2,375,455	3,400,000	氣體費			1,900,000
3,862,522	3,614,502	郵電費			
965,499	568,560	郵費			

校務發展基金

彙計表

112年度

單位：新臺幣元

前年度 決算數	上年度 預算數	總分類帳科目 用途別科目	本年度預算數			服務成本
			合計	本府補助收入 及學雜費等收 入	5項自籌 收入	
1,268,943	1,295,942	電話費	1,245,900	1,225,900	20,000	
1,628,080	1,750,000	數據通信費	1,650,000	1,650,000		
17,669,875	12,337,530	旅運費	12,612,715	8,578,515	4,034,200	1,200
2,162,755	2,139,870	國內旅費	2,045,320	2,014,320	31,000	
514,741	2,728,000	國外旅費	2,728,000	426,000	2,302,000	
5,359		大陸地區旅費				
4,704,541	462,400	貨物運費	457,900	457,900		
10,282,479	7,007,260	其他旅運費	7,381,495	5,680,295	1,701,200	1,200
12,920,561	8,900,510	印刷裝訂與廣告費	10,607,422	7,657,582	2,949,840	10,840
11,853,959	7,169,910	印刷及裝訂費	9,333,757	6,389,917	2,943,840	4,840
1,066,602	1,730,600	廣告費	1,273,665	1,267,665	6,000	6,000
34,732,370	41,305,210	修理保養及保固費	41,281,374	35,368,534	5,912,840	335,000
212,700		土地改良物修護費				
8,234,689	9,944,280	一般房屋修護費	9,944,284	8,009,284	1,935,000	335,000
12,256,312	15,851,750	機械及設備修護費	15,821,750	15,821,750		
163,922	150,240	交通及運輸設備修護費	156,400	156,400		
13,864,747	15,358,940	什項設備修護費	15,358,940	11,381,100	3,977,840	
2,459,230	1,962,888	保險費	2,333,138	2,205,138	128,000	98,000
	8,000	一般房屋保險費	8,000		8,000	8,000
11,562	13,210	交通及運輸設備保險費	18,250	18,250		
68,408	70,000	責任保險費	70,000	70,000		
2,379,260	1,871,678	其他保險費	2,236,888	2,116,888	120,000	90,000
163,796,658	80,415,845	一般服務費	121,549,392	52,574,026	68,975,366	1,403,817
136,401	99,168	佣金、匯費、經理費及 手續費	99,168	51,168	48,000	
840		加工費				
29,617,725	31,129,059	外包費	33,951,859	26,841,859	7,110,000	
132,929,294	47,881,028	計時與計件人員酬金	86,197,775	24,508,999	61,688,776	1,275,227
1,112,398	1,306,590	體育活動費	1,300,590	1,172,000	128,590	128,590
109,629,903	38,301,580	專業服務費	59,458,920	22,729,968	36,728,952	2,224,343
62,500	60,000	法律事務費	60,000	60,000		
80,111,236	32,742,760	講課鐘點、稿費、出席 審查及查詢費	53,464,843	16,885,891	36,578,952	2,224,343

校務發展基金

彙計表

112年度

單位：新臺幣元

試務成本	教學研究及訓輔成本	建教合作成本	推廣教育成本	學生公費及獎勵金	管理費用及總務費用
	1,225,900		20,000		
	1,650,000				
75,800	10,264,715	2,240,000	31,000		
55,800	1,958,520		31,000		
	1,988,000	740,000			
20,000	437,900				
	5,880,295	1,500,000			
852,000	6,756,982	2,529,000	120,000		48,600
212,000	6,129,317	2,529,000	120,000		48,600
640,000	627,665				
	35,209,650		67,840		156,400
	8,006,800				
	15,821,750				156,400
	11,381,100		67,840		
30,000	2,146,700		30,000		18,250
					18,250
	70,000				
30,000	2,076,700		30,000		
4,513,200	21,826,635	45,477,000	3,961,160		32,887,750
	51,168		48,000		
	957,668				25,717,653
4,513,200	19,995,799	45,477,000	3,913,160		6,820,097
	822,000				350,000
	22,517,858	21,868,000	12,160,000		110,000
	60,000				
	16,783,781	21,868,000	12,160,000		

前年度 決算數	上年度 預算數	總分類帳科目		雜項業務費用	雜項費用
		用途別科目			
1,268,943	1,295,942	電話費			
1,628,080	1,750,000	數據通信費			
17,669,875	12,337,530	旅運費			
2,162,755	2,139,870	國內旅費			
514,741	2,728,000	國外旅費			
5,359		大陸地區旅費			
4,704,541	462,400	貨物運費			
10,282,479	7,007,260	其他旅運費			
12,920,561	8,900,510	印刷裝訂與廣告費			290,000
11,853,959	7,169,910	印刷及裝訂費			290,000
1,066,602	1,730,600	廣告費			
34,732,370	41,305,210	修理保養及保固費	2,484		5,510,000
212,700		土地改良物修護費			
8,234,689	9,944,280	一般房屋修護費	2,484		1,600,000
12,256,312	15,851,750	機械及設備修護費			
163,922	150,240	交通及運輸設備修護費			
13,864,747	15,358,940	什項設備修護費			3,910,000
2,459,230	1,962,888	保險費	10,188		
	8,000	一般房屋保險費			
11,562	13,210	交通及運輸設備保險費			
68,408	70,000	責任保險費			
2,379,260	1,871,678	其他保險費	10,188		
163,796,658	80,415,845	一般服務費	166,538		11,313,292
136,401	99,168	佣金、匯費、經理費及手續費			
840		加工費			
29,617,725	31,129,059	外包費	166,538		7,110,000
132,929,294	47,881,028	計時與計件人員酬金			4,203,292
1,112,398	1,306,590	體育活動費			
109,629,903	38,301,580	專業服務費	102,110		476,609
62,500	60,000	法律事務費			
80,111,236	32,742,760	講課鐘點、稿費、出席審查及查詢費	102,110		326,609

校務發展基金

彙計表

112年度

單位：新臺幣元

前年度 決算數	上年度 預算數	總分類帳科目 用途別科目	本年度預算數			服務成本
			合計	本府補助收入 及學雜費等收 入	5項自籌 收入	
828,850	1,112,000	委託檢驗(定)試驗認證費	682,000	682,000		
12,800		委託考選訓練費				
16,678,054	3,979,000	電腦軟體服務費	4,639,457	4,639,457		
11,936,463	407,820	其他	612,620	462,620	150,000	
640,487	880,000	公共關係費	880,000	780,097	99,903	
640,487	880,000	公共關係費	880,000	780,097	99,903	
74,911,865	57,615,000	材料及用品費	59,117,000	40,779,000	18,338,000	443,000
14,376,299	13,561,096	使用材料費	12,974,556	11,332,556	1,642,000	150,000
11,137		燃料				
94,582	158,706	油脂	159,168	159,168		
14,270,580	13,402,390	設備零件	12,815,388	11,173,388	1,642,000	150,000
60,535,566	44,053,904	用品消耗	46,142,444	29,446,444	16,696,000	293,000
5,698,637	4,222,870	辦公(事務)用品	4,293,490	4,183,580	109,910	3,510
4,716,518	3,964,210	報章什誌	4,448,300	4,448,300		
4,646,346	3,230,000	農業與園藝用品及環境 美化費	3,230,000	3,230,000		
4,521,124	2,016,740	化學藥劑與實驗用品	1,807,042	1,807,042		
2,023,078	1,583,560	服裝	1,507,750	1,453,750	54,000	44,000
713,896	800,040	醫療用品(非醫療院所使 用)	740,000	740,000		
38,215,967	28,236,484	其他	30,115,862	13,583,772	16,532,090	245,490
17,930,915	15,360,000	租金與利息	16,956,000	16,336,000	620,000	
1,117,740	358,000	地租及水租	636,000	36,000	600,000	
1,117,740	358,000	場地租金	636,000	36,000	600,000	
	10,000	房租	10,000		10,000	
	10,000	一般房屋租金	10,000		10,000	
12,663,885	13,609,850	機器租金	15,524,400	15,524,400		
12,541,885	13,609,850	電腦租金及使用費	15,524,400	15,524,400		
122,000		機械及設備租金				
1,755,650	1,232,150	交通及運輸設備租金	735,600	725,600	10,000	
1,755,650	1,232,150	車租	735,600	725,600	10,000	
2,393,640	150,000	什項設備租金	50,000	50,000		
2,393,640	150,000	什項設備租金	50,000	50,000		

校務發展基金

彙計表

112年度

單位：新臺幣元

試務成本	教學研究及訓輔成本	建教合作成本	推廣教育成本	學生公費及獎勵金	管理費用及總務費用
	682,000				
	4,639,457				
	352,620				110,000
					880,000
					880,000
542,000	37,677,000	15,080,000	1,465,000		2,557,000
95,000	11,078,388		442,000		159,168
					159,168
95,000	11,078,388		442,000		
447,000	26,598,612	15,080,000	1,023,000		2,397,832
177,000	1,656,620		106,400		2,349,960
	4,448,300				
	3,230,000				
	1,807,042				
	1,438,000		10,000		15,750
	740,000				
270,000	13,278,650	15,080,000	906,600		32,122
36,000	16,300,000	600,000	20,000		
36,000		600,000			
36,000		600,000			
			10,000		
			10,000		
	15,524,400				
	15,524,400				
	725,600		10,000		
	725,600		10,000		
	50,000				
	50,000				

前年度 決算數	上年度 預算數	總分類帳科目		雜項業務費用	雜項費用
		用途別科目			
828,850	1,112,000	委託檢驗(定)試驗認證費			
12,800		委託考選訓練費			
16,678,054	3,979,000	電腦軟體服務費			
11,936,463	407,820	其他			150,000
640,487	880,000	公共關係費			
640,487	880,000	公共關係費			
74,911,865	57,615,000	材料及用品費	3,000		1,350,000
14,376,299	13,561,096	使用材料費			1,050,000
11,137		燃料			
94,582	158,706	油脂			
14,270,580	13,402,390	設備零件			1,050,000
60,535,566	44,053,904	用品消耗	3,000		300,000
5,698,637	4,222,870	辦公(事務)用品			
4,716,518	3,964,210	報章什誌			
4,646,346	3,230,000	農業與園藝用品及環境 美化費			
4,521,124	2,016,740	化學藥劑與實驗用品			
2,023,078	1,583,560	服裝			
713,896	800,040	醫療用品(非醫療院所使 用)			
38,215,967	28,236,484	其他	3,000		300,000
17,930,915	15,360,000	租金與利息			
1,117,740	358,000	地租及水租			
1,117,740	358,000	場地租金			
	10,000	房租			
	10,000	一般房屋租金			
12,663,885	13,609,850	機器租金			
12,541,885	13,609,850	電腦租金及使用費			
122,000		機械及設備租金			
1,755,650	1,232,150	交通及運輸設備租金			
1,755,650	1,232,150	車租			
2,393,640	150,000	什項設備租金			
2,393,640	150,000	什項設備租金			

校務發展基金

彙計表

112年度

單位：新臺幣元

前年度 決算數	上年度 預算數	總分類帳科目 用途別科目	本年度預算數			服務成本
			合計	本府補助收入 及學雜費等收 入	5項自籌 收入	
308,828,607	287,018,000	折舊、折耗及攤銷	283,722,000	283,722,000		
241,832,606	228,814,000	不動產、廠房及設備折舊	231,971,000	231,971,000		
3,197,035		土地改良物折舊	3,197,000	3,197,000		
112,274,900	108,930,000	一般房屋折舊	108,725,000	108,725,000		
83,295,631	77,409,000	機械及設備折舊	79,261,000	79,261,000		
5,939,608	8,097,000	交通及運輸設備折舊	5,873,000	5,873,000		
37,125,432	34,378,000	什項設備折舊	34,915,000	34,915,000		
14,413,860	14,413,000	其他折舊性資產折舊	14,413,000	14,413,000		
14,413,860	14,413,000	代管資產折舊	14,413,000	14,413,000		
52,582,141	43,791,000	攤銷	37,338,000	37,338,000		
9,276,382	5,183,000	攤銷電腦軟體費	4,696,000	4,696,000		
43,305,759	38,608,000	其他攤銷費用	32,642,000	32,642,000		
2,295,678	2,370,000	稅捐與規費(強制費)	2,365,000	57,000	2,308,000	
69,281	90,000	土地稅	90,000		90,000	
69,281	90,000	一般土地地價稅	90,000		90,000	
2,165,017	2,218,000	房屋稅	2,218,000		2,218,000	
2,165,017	2,218,000	一般房屋稅	2,218,000		2,218,000	
31,690	22,850	消費與行為稅	22,850	22,850		
6,467		營業稅				
25,223	22,850	使用牌照稅	22,850	22,850		
29,690	39,150	規費	34,150	34,150		
8,620	20,000	行政規費與強制費	15,000	15,000		
18,520	16,920	汽車燃料使用費	16,920	16,920		
2,550	2,230	其他	2,230	2,230		
89,130,519	38,145,000	會費、捐助、補助、分攤、 救助(濟)與交流活動費	55,099,000	28,381,000	26,718,000	370,000
231,808	149,540	會費	149,500	149,500		
231,808	149,540	學術團體會費	149,500	149,500		
84,325,023	29,750,260	捐助、補助與獎助	46,706,900	22,629,900	24,077,000	370,000
81,007,447	27,793,950	獎助學員生給與	45,135,600	21,358,600	23,777,000	370,000
3,317,576	1,956,310	其他	1,571,300	1,271,300	300,000	
4,030,738	2,145,200	補貼(償)、獎勵、慰問與救 助(濟)	2,142,600	401,600	1,741,000	

校務發展基金

彙計表

112年度

單位：新臺幣元

試務成本	教學研究及訓輔成本	建教合作成本	推廣教育成本	學生公費及獎勵金	管理費用及總務費用
	283,722,000				
	231,971,000				
	3,197,000				
	108,725,000				
	79,261,000				
	5,873,000				
	34,915,000				
	14,413,000				
	14,413,000				
	37,338,000				
	4,696,000				
	32,642,000				
	15,000				42,000
					22,850
					22,850
	15,000				19,150
	15,000				16,920
					2,230
200,000	29,635,000	14,000,000	1,176,000	7,572,000	105,000
	149,500				
	149,500				
200,000	21,347,900	14,000,000	1,176,000	7,572,000	
	20,276,600	14,000,000	1,176,000	7,572,000	
200,000	1,071,300				
	2,037,600				105,000

前年度 決算數	上年度 預算數	總分類帳科目		雜項業務費用	雜項費用
		用途別科目			
308,828,607	287,018,000	折舊、折耗及攤銷			
241,832,606	228,814,000	不動產、廠房及設備折舊			
3,197,035		土地改良物折舊			
112,274,900	108,930,000	一般房屋折舊			
83,295,631	77,409,000	機械及設備折舊			
5,939,608	8,097,000	交通及運輸設備折舊			
37,125,432	34,378,000	什項設備折舊			
14,413,860	14,413,000	其他折舊性資產折舊			
14,413,860	14,413,000	代管資產折舊			
52,582,141	43,791,000	攤銷			
9,276,382	5,183,000	攤銷電腦軟體費			
43,305,759	38,608,000	其他攤銷費用			
2,295,678	2,370,000	稅捐與規費(強制費)			2,308,000
69,281	90,000	土地稅			90,000
69,281	90,000	一般土地地價稅			90,000
2,165,017	2,218,000	房屋稅			2,218,000
2,165,017	2,218,000	一般房屋稅			2,218,000
31,690	22,850	消費與行為稅			
6,467		營業稅			
25,223	22,850	使用牌照稅			
29,690	39,150	規費			
8,620	20,000	行政規費與強制費			
18,520	16,920	汽車燃料使用費			
2,550	2,230	其他			
89,130,519	38,145,000	會費、捐助、補助、分攤、 救助(濟)與交流活動費			2,041,000
231,808	149,540	會費			
231,808	149,540	學術團體會費			
84,325,023	29,750,260	捐助、補助與獎助			2,041,000
81,007,447	27,793,950	獎助學員生給與			1,741,000
3,317,576	1,956,310	其他			300,000
4,030,738	2,145,200	補貼(償)、獎勵、慰問與救 助(濟)			

校務發展基金

彙計表

112年度

單位：新臺幣元

前年度 決算數	上年度 預算數	總分類帳科目 用途別科目	本年度預算數			服務成本
			合計	本府補助收入 及學雜費等收 入	5項自籌 收入	
2,694,610	563,200	獎勵費用	560,600	401,600	159,000	
10,000		慰問金				
1,326,128	1,582,000	其他	1,582,000		1,582,000	
542,950	6,100,000	競賽及交流活動費	6,100,000	5,200,000	900,000	
542,950	6,100,000	交流活動費	6,100,000	5,200,000	900,000	
653,384		短絀、賠償與保險給付				
653,384		各項短絀				
653,384		資產短絀				
15,796,845	10,254,000	其他	9,738,000	6,667,000	3,071,000	
15,796,845	10,254,000	其他費用	9,738,000	6,667,000	3,071,000	
15,796,845	10,254,000	其他	9,738,000	6,667,000	3,071,000	

校務發展基金

彙計表

112年度

單位：新臺幣元

試務成本	教學研究及訓輔成本	建教合作成本	推廣教育成本	學生公費及獎勵金	管理費用及總務費用
	455,600				105,000
	1,582,000				
	6,100,000				
	6,100,000				
	8,242,000				25,000
	8,242,000				25,000
	8,242,000				25,000

前年度 決算數	上年度 預算數	總分類帳科目		雜項業務費用	雜項費用
		用途別科目			
2,694,610	563,200	獎勵費用			
10,000		慰問金			
1,326,128	1,582,000	其他			
542,950	6,100,000	競賽及交流活動費			
542,950	6,100,000	交流活動費			
653,384		短絀、賠償與保險給付			
653,384		各項短絀			
653,384		資產短絀			
15,796,845	10,254,000	其他			1,471,000
15,796,845	10,254,000	其他費用			1,471,000
15,796,845	10,254,000	其他			1,471,000

校務發展基金

彙計表

112年度

單位：新臺幣元

臺北市立大學校務發展基金

員工人數彙計表

中華民國112年度

單位：人

科 目	上年度最高可 進用員額數	本年度 增減數	本年度最高可 進用員額數	增 減 原 因
合計	589	-3	586	
業務總支出部分	589	-3	586	
行銷及業務部分	412	-1	411	
職員	412	-1	411	推動學生事務與輔導創新工作專業人力規劃，減列職員1人。
管理、研發及其他部分	177	-2	175	
職員	121		121	
駐衛警	4	-1	3	駐衛警業務委外實施計畫，減列駐衛警1人。
技工	10		10	
工友	22	-2	20	事務工友業務委外實施計畫，減列工友2人。
駕駛	1		1	
聘用	14		14	
約僱	5	1	6	推動學生事務與輔導創新工作專業人力規劃，新增約僱1人。

註：1.本表約僱、聘用係指奉准有案之約聘僱人員。

2.依照「臺北市立大學校務發展基金進用臨時人員管理要點」規定，預計進用臨時人員22人，編列於「計時與計件人員酬金」項下。

3.本年度辦理校園清潔維護及駐衛保全等勞務承攬，人力預計為62人，編列於「外包費」項下。

本 頁 空 白

科 目	合計	正式 員額 薪資	聘僱 人員 薪資	超時 工作 報酬	津貼	獎 金			
						年終 獎金	考績 獎金	績效 獎金	其他
合計	870,529,000	549,153,670	13,483,189	12,939,656		68,744,081	9,392,904		
業務總支出部分	870,529,000	549,153,670	13,483,189	12,939,656		68,744,081	9,392,904		
服務成本	290,000			290,000					
正式人員	290,000			290,000					
試務成本	70,000			70,000					
正式人員	70,000			70,000					
教學研究及訓輔 成本	695,702,000	454,411,304		6,923,625		56,555,150			
正式人員	695,702,000	454,411,304		6,923,625		56,555,150			
建教合作成本	15,558,000								
正式人員	15,558,000								
推廣教育成本	61,000			61,000					
正式人員	61,000			61,000					
管理費用及總務 費用	158,081,000	94,742,366	13,483,189	4,828,031		12,188,931	9,392,904		
正式人員	144,597,811	94,742,366		4,828,031		12,188,931	9,392,904		
聘僱人員	13,483,189		13,483,189						
雜項業務費用	5,000			5,000					
正式人員	5,000			5,000					
雜項費用	762,000			762,000					
正式人員	762,000			762,000					

註：1.依照「臺北市立大學校務發展基金進用臨時人員管理要點」規定，預計進用臨時人員22人，計經費11,955,977元，編列於「計時與計件人員酬金」項下。

2.本年度辦理校園清潔維護及駐衛保全等勞務承攬，人力預計為62人，計經費33,951,859元，編列於「外包費」項下。

校務發展基金

彙計表

112年度

單位：新臺幣元

退休及卹償金		資遣費	福 利 費					提繳費	兼任人員用人費用
退休金	卹償金		分擔保險費	傷病醫藥費	提撥福利金	員工通勤交通費	其他福利費		
48,414,911			53,097,368	1,153,500		4,430,664	13,480,510	96,238,547	
48,414,911			53,097,368	1,153,500		4,430,664	13,480,510	96,238,547	
39,745,683			42,757,873	723,500		2,999,808	10,904,510	80,680,547	
39,745,683			42,757,873	723,500		2,999,808	10,904,510	80,680,547	
								15,558,000	
								15,558,000	
8,669,228			10,339,495	430,000		1,430,856	2,576,000		
8,669,228			10,339,495	430,000		1,430,856	2,576,000		

區分及職稱	人數	擔任工作	聘用或約僱 起訖期間	薪點	年需經費
合計	20				13,483,189
聘用人員小計	14				9,720,242
專業人員	14				9,720,242
聘用人員	1	辦理校園安全業務	112.01.01~112.12.31	328	674,672
聘用人員	4	辦理宿舍業務	112.01.01~112.12.31	328	2,698,686
聘用人員	3	辦理宿舍業務	112.01.01~112.12.31	376	2,308,027
聘用人員	1	辦理學生輔導業務	112.01.01~112.12.31	328	702,492
聘用人員	3	辦理身心障礙學生輔導業務	112.01.01~112.12.31	312	1,926,909
聘用人員	1	辦理身心障礙學生輔導業務	112.01.01~112.12.31	328	674,672
聘用人員	1	辦理學生輔導業務	112.01.01~112.12.31	344	734,784
約僱人員小計	6				3,762,947
約僱人員	1	救生員-游泳池意外傷害 救護工作	112.01.01~112.12.31	330	678,182
約僱人員	5	辦理校園安全業務	112.01.01~112.12.31	300	3,084,765

校務發展基金

人員明細表

112年度

單位：新臺幣元

小計	月 支				經費來源及其科目
	折合金額	勞保保險費	健康保險費	離職儲金	
50,905	42,541	3,578	2,152	2,634	管理費用及總務費用
203,620	170,164	14,312	8,608	10,536	管理費用及總務費用
174,048	146,301	11,199	7,440	9,108	管理費用及總務費用
53,006	44,280	3,733	2,245	2,748	管理費用及總務費用
145,401	121,398	10,269	6,174	7,560	管理費用及總務費用
50,905	42,541	3,578	2,152	2,634	管理費用及總務費用
55,427	46,440	3,733	2,362	2,892	管理費用及總務費用
51,165	42,801	3,578	2,152	2,634	管理費用及總務費用
232,745	194,550	16,340	9,825	12,030	管理費用及總務費用

本 頁 空 白

臺北市立大學校務發展基金

資產折舊明細表

中華民國112年度

單位：新臺幣千元

項 目	合 計	不動產、廠房及設備							投資性不動產	其他
		土地改良物	房屋及建築	機械及設備	交通及運輸設備	什項設備	租賃資產	租賃權益改良		
前年度決算資產原值	30,146,741	64,627	6,520,268	1,256,505	137,862	696,621				21,470,858
上年度預計新增資產原值	61,762	39,634	8,877	5,369	90	7,792				
本年度預計新增資產原值	72,781	45,224	19,003	21,651	-2,927	-10,170				
資產重估增值額										
本年度(12月底止)資產總額	30,281,284	149,485	6,548,148	1,283,525	135,025	694,243				21,470,858
折舊方法		直線法	直線法	直線法	直線法	直線法				直線法
折舊率		2.14	1.66	6.18	4.35	5.03				0.07
本年度應提折舊額	246,384	3,197	108,725	79,261	5,873	34,915				14,413
教學研究及訓輔成本	246,384	3,197	108,725	79,261	5,873	34,915				14,413

註：預算數細數之和與總數或略有出入，係四捨五入關係。

車輛明

中華民國

工作計畫別	車輛種類	車號	廠牌及引擎號碼	購置年月	汽缸總排氣量(立方公分)	合計	牌照稅(全年)	燃料使用費(全年)
合計	車輛5輛					375,003	22,850	16,920
管理費用及總務費用	大客車1輛							
	客貨兩用車1輛							
	重型公務機車2輛							
	小客車1輛							
	大客車	051-WF	三菱4P10-B42156	201504	2,998	133,163	4,500	5,040
	客貨兩用車	AAN-8591	中華4G64C030932	201310	2,000	108,375	11,230	6,180
	重型公務機車	AAA7975	光陽SJ25PB-208439	201303	125	10,541		450
重型公務機車	AAA7976	光陽SJ25PB-208763	201303	125	10,541		450	
小客車	3070-QH	福特B2533559S	201108	1,800	112,383	7,120	4,800	

註：本表數據為全部版。

校務發展基金

細表

112年度

單位：新臺幣元

油料費(全年)			液化石油氣(全年)			修護費	檢驗執照及保險費
數量 (公升)	單價	金額	數量 (公升)	單價	金額		
		159,168				156,400	19,665
2,160	28.3	61,128				51,000	11,495
1,200	30.5	36,600				51,000	3,365
240	32.0	7,680				1,700	711
240	32.0	7,680				1,700	711
1,440	32.0	46,080				51,000	3,383

本 頁 空 白

臺北市立大學校務發展基金

5年來主要營運項目分析表

中華民國112年度

單位：新臺幣千元

年 度 及 項 目	單 位	數 量	單位成本(元)或 平均利(費)率	預(決)算數	說 明
(本)年度預算數					
教學訓輔	人	7,696	156,917.49	1,207,637	
(上)年度預算數					
教學訓輔	人	7,559	157,635.93	1,191,570	
(前)年度決算數					
教學訓輔	人	7,854	162,498.37	1,276,262	
(109)年度決算數					
教學訓輔	人	7,733	164,299.63	1,270,529	
(108)年度決算數					
教學訓輔	人	7,599	167,183.70	1,270,429	

計畫、項目 及計畫期間	計畫內容	全程計畫 總金額	分 年	
			以前年度 預算數	112年度
合計		783,093,000	48,454,000	42,556,000
固定資產建設改良擴充		779,673,000	46,244,000	41,356,000
專案計畫		779,673,000	46,244,000	41,356,000
(一) 職能發展學院北 市大學生宿舍參建工程		779,673,000	46,244,000	41,356,000
1.職能發展學院北 市大學生宿舍參建工程(委 託技術服務與專案管理) (110-114年度)	為提升本校天母校區學生 住宿需求，參與市府EOD 計畫案，因應本校學生宿 舍需求以及適逢職能學院 學員宿舍改建契機納入地 區所需公共設施由勞動局 (職能發展學院)主辦進行 整體規劃，本校參建學生 宿舍以提升學生住宿率及 改善設施品質並解決宿舍 床位不足窘境。	25,886,000	13,792,000	1,025,000
2.職能發展學院北 市大學生宿舍參建工程(工 程費) (111-114年度)	為提升本校天母校區學生 住宿需求，參與市府EOD 計畫案，因應本校學生宿 舍需求以及適逢職能發展 學院宿舍改建契機納入地 區所需公共設施由勞動局 (職能發展學院)主辦進行 整體規劃，本校參建學生 宿舍以提升學生住宿率及 改善設施品質並解決宿舍 床位不足窘境。	753,787,000	32,452,000	40,331,000
各項成本費用		3,420,000	2,210,000	1,200,000
(一) 資通安全威脅偵 測管理機制及滲透測試(到 場服務)(資訊專案) (110-112年度)	為符合資通安全責任分級 辦法裏「資通安全威脅偵 測管理機制」之設定內容 辦理建置。	3,180,000	2,120,000	1,050,000
(二) 辦理系所評鑑認 可效期展延經費 (111-112年度)	為協助本校提升辦學品質 、建立系所品質保證與改 善機制並提升國際能見度 ，及作為社會大眾了解學 校辦學現況之參考。	240,000	90,000	150,000

註：本表數據為全部版。

校務發展基金

年資金需求表

112年度

單位：新臺幣元

資 金 需 求 表					備 註
113年度	114年度	115年度	116年度	117年度以後	
223,792,000	468,281,000				市議會審定總經費 3,180,000元，截至本 年度累計編列 3,170,000元，餘10,000 元不再編列。
223,792,000	468,281,000				
223,792,000	468,281,000				
223,792,000	468,281,000				
4,403,000	6,666,000				
219,389,000	461,615,000				

計畫、項目 及計畫期間	計畫內容	全程計畫 總金額	分 年	
			112年度	113年度
合計		3,000,000	1,000,500	1,000,000
各項成本費用		3,000,000	1,000,500	1,000,000
（一）雲端儲存空間 方案(資訊專案) (112-114年度)	提供本校教職員生雲端儲存空間，確保本校行政與教學正常運作。	3,000,000	1,000,500	1,000,000

註：1.本表數據為全部版。

校務發展基金

資金需求表

112年度

單位：新臺幣元

資 金 需 求 表				備 註
114年度	115年度	116年度	117年度以後	
999,500				
999,500				
999,500				

固定資產建設改良擴

中華民國

計畫名稱	合計		自有資產			
	金額	%	小計		營運資金	出售 不適用資產
			金額	%		
合計	179,466,000	100.00	179,466,000	100.00	89,466,000	
專案計畫	41,356,000	23.04	41,356,000	23.04		
繼續性計畫	41,356,000	23.04	41,356,000	23.04		
(一) 職能發展學院北市大學生宿舍參建工程	41,356,000	23.04	41,356,000	23.04		
1. 職能發展學院北市大學生宿舍參建工程(委託技術服務與專案管理)	1,025,000	0.57	1,025,000	0.57		
2. 職能發展學院北市大學生宿舍參建工程(工程費)	40,331,000	22.47	40,331,000	22.47		
一般建築及設備計畫	138,110,000	76.96	138,110,000	76.96	89,466,000	
一次性項目	138,110,000	76.96	138,110,000	76.96	89,466,000	
土地改良物	45,224,000	25.20	45,224,000	25.20		
房屋及建築	19,003,000	10.59	19,003,000	10.59	15,583,000	
機械及設備	51,002,000	28.42	51,002,000	28.42	51,002,000	
交通及運輸設備	2,596,000	1.45	2,596,000	1.45	2,596,000	
什項設備	20,285,000	11.30	20,285,000	11.30	20,285,000	

校務發展基金

充資金來源明細表

112年度

單位：新臺幣元

金		外 借 資 金			
公庫 撥款	其 他	小 計		國內借款	國外借款
		金 額	%		
90,000,000					
41,356,000					
41,356,000					
41,356,000					
1,025,000					
40,331,000					
48,644,000					
48,644,000					
45,224,000					
3,420,000					

固定資產建設改良擴充

中華民國

計畫名稱	全 部					
	投資總額	資金來源				外借資金
		自有資金			其他	
	營運資金	出售不適用資產	公庫撥款			
合計	917,783,000	89,466,000		828,317,000		
專案計畫	779,673,000			779,673,000		
繼續性計畫	779,673,000			779,673,000		
(一)職能發展學院北市大學生宿舍參建工程	779,673,000			779,673,000		
1.職能發展學院北市大學生宿舍參建工程(委託技術服務與專案管理)	25,886,000			25,886,000		
2.職能發展學院北市大學生宿舍參建工程(工程費)	753,787,000			753,787,000		
一般建築及設備計畫	138,110,000	89,466,000		48,644,000		
一次性項目	138,110,000	89,466,000		48,644,000		
土地改良物	45,224,000			45,224,000		
房屋及建築	19,003,000	15,583,000		3,420,000		
機械及設備	51,002,000	51,002,000				
交通及運輸設備	2,596,000	2,596,000				
什項設備	20,285,000	20,285,000				

註：本表數據為全部版。

校務發展基金

計畫預期進度明細表

112年度

單位：新臺幣元

計 畫					預 算 數			
目標 能量	進度 起訖 年月	資金 成本 率%	現值 報酬 率%	收回 年限 (年)	本年度		截至本年度累計	
					金額	占全部 計畫%	金額	占全部 計畫%
					179,466,000	19.55	225,710,000	24.59
					41,356,000	5.30	87,600,000	11.24
					41,356,000	5.30	87,600,000	11.24
					41,356,000	5.30	87,600,000	11.24
提升安全便利之住宿環境 與設施。	110.01- 114.12				1,025,000	3.96	14,817,000	57.24
提升安全便利之住宿環境 與設施。	111.01- 114.12				40,331,000	5.35	72,783,000	9.66
					138,110,000	100.00	138,110,000	100.00
					138,110,000	100.00	138,110,000	100.00
提高教學品質，帶動教育 革新。	112.01- 112.12				45,224,000	100.00	45,224,000	100.00
提高教學品質，帶動教育 革新。	112.01- 112.12				19,003,000	100.00	19,003,000	100.00
提高教學品質，帶動教育 革新。	112.01- 112.12				51,002,000	100.00	51,002,000	100.00
提高教學品質，帶動教育 革新。	112.01- 112.12				2,596,000	100.00	2,596,000	100.00
提高教學品質，帶動教育 革新。	112.01- 112.12				20,285,000	100.00	20,285,000	100.00

科 目	預定完成 工作總數		合辦單位	分攤方式	分攤比 率%	總經費
	單位	數量				
房屋及建築						3,322,255,000
職能發展學院北市大學生宿 舍參建工程(委託技術服務費)	式	1.00	臺北市職能發展學 院	依建造費用比例	80.42	74,791,000
	式	1.00	臺北市立大學	依建造費用比例	19.58	18,212,000
職能發展學院北市大學生宿 舍參建工程(工程專案管理費)	式	1.00	臺北市職能發展學 院	依建造費用比例	76.42	24,872,000
	式	1.00	臺北市立大學	依建造費用比例	23.58	7,674,000
職能發展學院北市大學生宿 舍參建工程(工程費)	式	1.00	臺北市職能發展學 院	依建造費用比例	76.42	2,442,919,000
	式	1.00	臺北市立大學	依建造費用比例	23.58	753,787,000

註：本表數據為全部版。

校務發展基金

分攤表

112年度

單位：新臺幣元

分 攤 標 準				說 明
設備及投資				
合計	施工費用	工程管理費	委外費用	
175,387,000	165,795,000	5,250,000	4,342,000	本工程由臺北市職能發展學院主辦，為110-114年度連續性計畫，總委託技術服務費為93,003,000元，職能發展學院與本校依建造費用比例分攤經費。
2,000			2,000	
1,000			1,000	
1,000			1,000	
4,340,000			4,340,000	
3,316,000			3,316,000	
1,024,000			1,024,000	
171,045,000	165,795,000	5,250,000		
130,714,000	126,702,000	4,012,000		
40,331,000	39,093,000	1,238,000		
				本工程由臺北市職能發展學院主辦，為111-114年度連續性計畫，總工程費原審定2,788,706,000元，修正為3,196,706,000元，其中總施工費3,178,745,000元及總工程管理費17,961,000元，職能發展學院與本校依建造費用比例分攤經費。

臺北市立大學校務發展基金

臺北市市立大學校院校務發展基金收支保管及運用自治條例

中華民國 97 年 6 月 20 日

臺北市議會第 10 屆第 6 次臨時大會第 5 次會議三讀審議通過

第一條 臺北市為因應高等教育發展趨勢，提昇教育品質，增進教育績效，特依教育經費編列與管理法第十四條及預算法第九十六條第二項準用同法第二十一條規定，制定本自治條例。臺北市各市立大學校院（以下簡稱各校）應設置校務發展基金；其收支、保管及運用，除法規另有規定外，依本自治條例之規定。

第二條 校務發展基金為預算法第四條第一項第二款第四目所定之作業基金，以臺北市政府教育局為主管機關，各校為管理機關。

第三條 校務發展基金之收支、保管及運用，各校應設管理委員會管理，並由校務會議下設之經費稽核委員會監督。前項管理委員會置委員七人至十五人，由校長任召集人，其中不兼行政職務之教師代表不得少於三分之一，必要時，得聘請校外專業人士參與。委員任期二年，由校長遴選，提經校務會議同意後聘任之。第一項之經費稽核委員會置委員七人至十五人，由校務會議成員中推選產生，其中不兼行政職務之教師代表不得少於三分之一。但成員不得與管理委員會之成員重疊。

第一項之管理及監督辦法，由主管機關定之。

第四條 校務發展基金之資金來源如下：

- 一 學雜費收入。
- 二 推廣教育收入。
- 三 建教合作收入。
- 四 場地設備管理收入。
- 五 依預算程序撥充之款項收入。
- 六 中央政府補助之款項收入。
- 七 校務發展基金孳息收入。
- 八 捐贈收入。
- 九 其他收入。

前項第五款依預算程序撥充之款項收入，由主管機關依預算程序辦理。

臺北市立大學校務發展基金

臺北市市立大學校院校務發展基金收支保管及運用自治條例

第五條 校務發展基金之資金用途如下：

- 一 教學及學生獎助金支出。
- 二 研究支出。
- 三 推廣教育支出。
- 四 建教合作支出。
- 五 增置、擴充或改良資產支出。
- 六 其他與校務發展基金業務有關之支出。

第六條 校務發展基金之投資應注重收益性、安全性及流動性，其得投資之項目如下：

- 一 存放公民營金融機構。
- 二 購買公債、國庫券或其他短期票券。
- 三 以研究成果或技術作價投資於與校務或研究相關之公司與企業。

第七條 校務發展基金預算之編製，應審酌基金之財務及預估收支情形，並以維持基金收支平衡或有賸餘為原則。

第八條 校務發展基金之會計事務，應由主管機關統一訂定會計制度，供各校據以辦理。

第九條 校務發展基金資金之存儲，依臺北市市庫自治條例有關規定辦理並循環運用。

第十條 校務發展基金應編列附屬單位預算。

前項預算之編製與執行、決算之編造及會計事務之處理，除捐贈收入、場地設備管理收入、推廣教育收入、建教合作收入及依第六條規定所為投資取得之有關收益外，應依預算法、會計法、決算法及相關法規規定辦理。

前項之收入及收益應由各校自行訂定收支管理要點，報經主管機關備查後實施，並受主管機關之監督。

各校應於會計年度結束後，將第二項收入及收益使用情形及辦理結果送臺北市議會備查。

第十一條 校務發展基金無存續必要時，應予結束，並辦理決算，其餘存權益應解繳市庫。

第十二條 本自治條例自公布日施行。