

中華民國 115 年度

臺北市總預算

臺北市政府教育局主管

臺北市立大學校務發展基金附屬單位預算

(作業基金)

臺北市立大學校務發展基金

目次

中華民國115年度

一、財務摘要	第 1 頁
二、業務計畫及預算概要	第 3 -36 頁
三、預算主要表	
(一) 收支餘絀預計表	第 37 -38 頁
(二) 餘絀撥補預計表	第 39 頁
(三) 現金流量預計表	第 40 -41 頁
四、預算明細表	
(一) 服務收入明細表	第 43 頁
(二) 演藝收入明細表	第 44 頁
(三) 報名費收入明細表	第 45 頁
(四) 學雜費收入明細表	第 46 -47 頁
(五) 學雜費減免明細表	第 48 頁
(六) 建教合作收入明細表	第 49 頁
(七) 推廣教育收入明細表	第 50 頁
(八) 學校教學研究補助收入明細表	第 51 頁
(九) 其他補助收入明細表	第 52 頁
(十) 資產使用及權利金收入明細表	第 53 -54 頁
(十一) 違規罰款收入明細表	第 55 頁
(十二) 受贈收入明細表	第 56 頁
(十三) 雜項收入明細表	第 57 頁
(十四) 服務成本明細表	第 58 -61 頁

臺北市立大學校務發展基金

目 次

中華民國115年度

(十五) 試務成本明細表	第 62 – 65 頁
(十六) 教學研究及訓輔成本明細表	第 66 – 105 頁
(十七) 建教合作成本明細表	第 106 – 111 頁
(十八) 推廣教育成本明細表	第 112 – 119 頁
(十九) 學生公費及獎勵金明細表	第 120 頁
(二十) 管理費用及總務費用明細表	第 121 – 128 頁
(二十一) 雜項費用明細表	第 129 – 132 頁
(二十二) 固定資產建設改良擴充明細表	第 134 – 135 頁
(二十三) 固定資產建設改良擴充明細表內容	第 136 – 143 頁
(二十四) 購置無形資產明細表	第 144 頁
(二十五) 增加遞延費用明細表	第 145 – 149 頁
(二十六) 資產報廢明細表	第 150 頁
(二十七) 基金增減數額明細表	第 151 頁
五、預算參考表	
(一) 預計平衡表	第 153 – 155 頁
(二) 各項費用彙計表	第 156 – 175 頁
(三) 員工人數彙計表	第 176 頁
(四) 用人費用彙計表	第 178 – 179 頁
(五) 聘用及約僱人員明細表	第 180 – 181 頁
(六) 資產折舊明細表	第 182 頁
(七) 增購及汰舊換新各種公務車輛明細表	第 183 頁

臺北市立大學校務發展基金

目 次

中華民國115年度

(八) 車輛明細表	第184—185 頁
(九) 5年來主要營運項目分析表	第 187 頁
(十) 繼續性計畫分年資金需求表	第188—189 頁
(十一) 固定資產建設改良擴充資金來源明細表	第190—191 頁
(十二) 固定資產建設改良擴充計畫預期進度明細表	第192—193 頁
(十三) 各項費用分攤表	第194—195 頁
(十四) 臺北市市立大學校院校務發展基金收支保管及運用自治條例	第196—198 頁

臺北市立大學校務發展基金

財務摘要

中華民國115年度

單位：新臺幣千元

項 目	本 年 度	上 年 度	比較增減數	%
經營成績：				
業務總收入	1,903,853	1,745,097	158,756	9.10
業務總支出	2,034,145	1,899,735	134,410	7.08
賸餘(短絀)	-130,292	-154,638	24,346	--
餘絀撥補：				
待填補之短絀餘額	353,121	222,829	130,292	58.47
現金流量(1)：				
增加不動產、廠房及設備、 礦產資源	-226,505	-428,003	201,498	--
現金及約當現金之淨增(減)	-191,089	-274,192	83,103	--
財務地位：				
營運資金餘額(2)	2,240,243	2,431,332	-191,089	-7.86
不動產、廠房及設備餘額	9,625,688	9,610,432	15,256	0.16
淨值	12,069,198	12,159,554	-90,356	-0.74

附註：(1)現金流量係採現金及約當現金基礎，包括現金及自投資日起3個月內到期或清償之債權證券。

(2)營運資金餘額＝流動資產－流動負債。

(3)本表數據為全部版。

本 頁 空 白

臺北市立大學校務發展基金 業務計畫及預算概要

中華民國 115 年度

壹、基金概況

一、設立宗旨及願景：

本校 113-117 學年度校務發展規劃以「一所推動城市發展及追求專業卓越之綜合大學」為定位，為延續百年優良傳統與市屬大學職責將「師培典範大學」、「金牌選手基地」及「都市研究智庫」列為三大辦學方向，爭取提升世界／專業領域排名，成為「具有實質影響力之特色大學」。

二、施政重點：

為具體落實本校定位、願景及三大辦學方向，本校積極規劃「教學與課程精進」、「產官學研鏈結」、「大學社會責任實踐」、「國際合作紮根」、「無屆校園建構」五大校務發展目標，並透過「精進師培」、「金牌與藝術展演」、「THE 影響力指標」、「學生技能」、「國際化程度」、「都市研究智庫」六大關鍵成果，管理執行成效。其中有關五大發展重點所對應之十四項發展策略，說明如下：

- (一) 教學與課程精進： π 型人才培育、多元獎助計畫。
- (二) 產官學研鏈結：多元升等 2.0、學用合一、拔尖特色研究。
- (三) 大學社會責任實踐：拓展在地學習社會實踐動能、提升高教公共性。
- (四) 國際合作紮根：都會大學聯盟、國際教研合作、雙語化普及提升。
- (五) 無界校園建構：資源優化及教職員工獎勵、校園白皮書(空間中長程計畫)、網路即校園、都市及全齡綜合大學。

三、組織概況（另附組織系統圖）：

依據臺北市立大學組織規程，置校長 1 人，綜理全校校務，下設教務處、學生事務處、總務處、人事室及會計室等單位，教師 408 人、行政人員 121 人、約聘僱人員 22 人、技工工友(含駐衛警) 27 人，總計 579 人。

內部分層業務如下：

- (一) 本校教務處分設註冊組、課務組、招生組及分區教務組，各單位職掌如下：
 - 1. 註冊組：辦理註冊、編班、轉學(系)、休(退)學、輔系、雙主修、畢(結)業及學位授予、成績考查等事宜。
 - 2. 課務組：各單位開課協調、課務系統規劃事宜、統籌開(選)課系統設定修改及維護、學生選課事宜、教師鐘點數、教師請假及調課等事宜。

臺北市立大學校務發展基金 業務計畫及預算概要

中華民國 115 年度

3. 招生組：辦理各項招生業務、境外生申請入學、大學博覽會等事宜。
 4. 分區教務組：辦理分區之註冊、課務及招生等事宜。
- (二) 本校學生事務處分設生輔暨校安組、課外活動組、健康促進中心、學生輔導中心、分區學生事務組及特殊教育中心，各單位職掌如下：
1. 生輔暨校安組：辦理學生軍訓教育、學生安全宣導及維護、防震防災及防護教育訓練、處理學生偶發、調查事件、學生兵役有關事項、校園災害管理、校安通報及校園危機管理、軍訓人事後勤、學務創新人力相關業務、校內外學生住宿輔導、宿舍申退、活動規劃辦理、宿舍分配、內務及生活管理、賃居生調查與輔訪辦理新生訓練及生活輔導、學生申訴事件、學生操行、學生綜合資料與獎懲、請假、就學貸款、學雜費減免、辦理民主法治教育、各項獎學金之受理、家長座談會等事務。
 2. 課外活動組：辦理學生課外活動計畫與社團輔導、學生自治會組織、學生社團指導費及聘請指導老師、學生社團活動及比賽、民主法治教育、幼童軍木章訓練等事務。
 3. 健康促進中心：辦理健康服務與檢查、學生團保、傳染病防治、教室燈光照度檢測、食品衛生及飲用水督查、保健諮詢等事務。
 4. 學生輔導中心：辦理性別平等教育、個別諮商與團體輔導事宜、心理衛生活動等事務。
 5. 分區學生事務組：辦理分區學生事務及各項申請業務等。
 6. 特殊教育中心：辦理特殊教育、資源教育中心業務及身心障礙生輔導工作等。
- (三) 本校總務處分設文書組、事務組、出納組、營繕組、資產經營管理組及分區總務組，各單位職掌如下：
1. 文書組：掌理文件收發、發文繕校、檔案管理及重要會議紀錄等事項。
 2. 事務組：掌理本校物品採購之訪價、估價及審核、工友管理、場地管理及駐衛警之管理等事項。
 3. 出納組：掌理現金收支及票據之保管，與審核、覆核各單位會辦之單據、表冊等事項。營繕組：掌理工程之設計、發包、監工及驗收校舍之維修等事項。
 4. 資產經營管理組：掌理校舍、財產物品之登記、經管、維護、減損及其報告表等事項。

臺北市立大學校務發展基金 業務計畫及預算概要

中華民國 115 年度

5. 分區總務組：統管天母校區各項校園總務管理等事項。

(四) 本校研究發展處分設產學服務組、研發企劃組，各單位職掌如下：

1. 產學服務組：辦理國科會計畫、產學合作、技術移轉與專利申請、競爭型計畫補助、國科會及校內研究獎勵與補助、校務及學門評鑑等事項。
2. 研發企劃組：出版本校學報、運動研究，特色中心、編列及控管全校出版品經費，辦理實驗室管理與毒化物申報，辦理生物實驗安全委員會、研究人員學術倫理、人體研究倫理委員會(含研究倫理研習)與實驗動物照護及使用小組、創新育成中心業務等事項。

(五) 本校國際事務處分設國際暨兩岸學術交流組、華語文暨國際教育組及國際專修部，各單位職掌如下：

1. 國際暨兩岸學術交流組：辦理校務發展基金自籌收入支應因公派員出國補助案、召開國際事務會議及國際化發展委員會、外賓接待、姊妹校簽約、境外學者來臺講學講座補助、學海築夢計畫補助、辦理高等教育基金會及國際年會等事項。
2. 華語文暨國際教育組：華語文暨國際教育組規劃與執行、辦理學生出國交換和出國補助、境外交換生和華語生入境與輔導、境外交換生和華語生通報、華語教務和學務管理、境外師生短期來訪華語團與寒暑來校華語文化研習營等事項。
3. 國際專修部：境外學位生出入境與輔導、辦理海外高等教育展、境外招生與宣傳、境外學生（陸生除外）各項獎助學金、雙聯學制計畫、國際專修部規劃與執行、學海飛颺及學海惜珠計畫補助、各式專班管理。

(六) 本校進修推廣處分設推廣發展組、綜合服務組及分區進修推廣組，各單位職掌如下：

1. 推廣發展組：掌理各班次開班工作之企劃、協調、推動、評估等事項；與校外單位合作開班及簽約事項、相關辦法制訂、修訂及報局等事項。
2. 綜合服務組：辦理學分班相關業務、核發學分證明書等事項。
3. 分區進修推廣組：辦理分區進修推廣發展等事項。

(七) 本校圖書館分設採編組、閱覽組、典藏組及分區圖書組，各單位職掌如下：

1. 採編組：規劃館藏發展、期刊、資料庫及圖書資料採購、圖書資料分類編目及加工、圖書贈送交換等事宜。

臺北市立大學校務發展基金 業務計畫及預算概要

中華民國 115 年度

2. 閱覽組：負責參考諮詢、電子資源管理、館際合作、期刊管理、多媒體資源服務、圖書館利用教育及推廣等事宜。
 3. 典藏組：負責圖書流通管理、書庫區管理、圖書典藏與報銷等事宜。
 4. 分區圖書組：負責天母校區圖書館運作等事宜。
- (八) 本校體育處分設教學與活動組、場地管理組、運動傷害防護組及分區體育組，各單位職掌如下：
1. 教學與活動組：協助代表隊訓練及參賽，並辦理有關校內外運動賽會協辦與接洽及委辦等事宜。
 2. 場地管理組：辦理有關運動場館之租借及維護等管理業務。
 3. 運動傷害防護組：辦理有關各運動專長訓練及賽會之運動傷害防護等事宜。
 4. 分區體育組：辦理分區各項體育運動等事宜。
- (九) 本校因教學研究實驗及推廣教育等需要設：
1. 計算機與網路中心。
 2. 師資培育及職涯發展中心。
 3. 通識教育中心。
 4. 教學發展中心。
- (十) 秘書室：秉承校長之指揮綜理一般行政事宜，設公關暨校友服務中心。
- (十一) 人事室：秉承上級人事機關之監督與指導，並受校長之指揮，依法辦理人事管理等事項。
- (十二) 會計室：秉承上級主計機關之監督與指導，並受校長之指揮，依法辦理歲計、會計、統計等事項。

臺北市立大學校務發展基金 業務計畫及預算概要

中華民國 115 年度

組織系統圖如下：

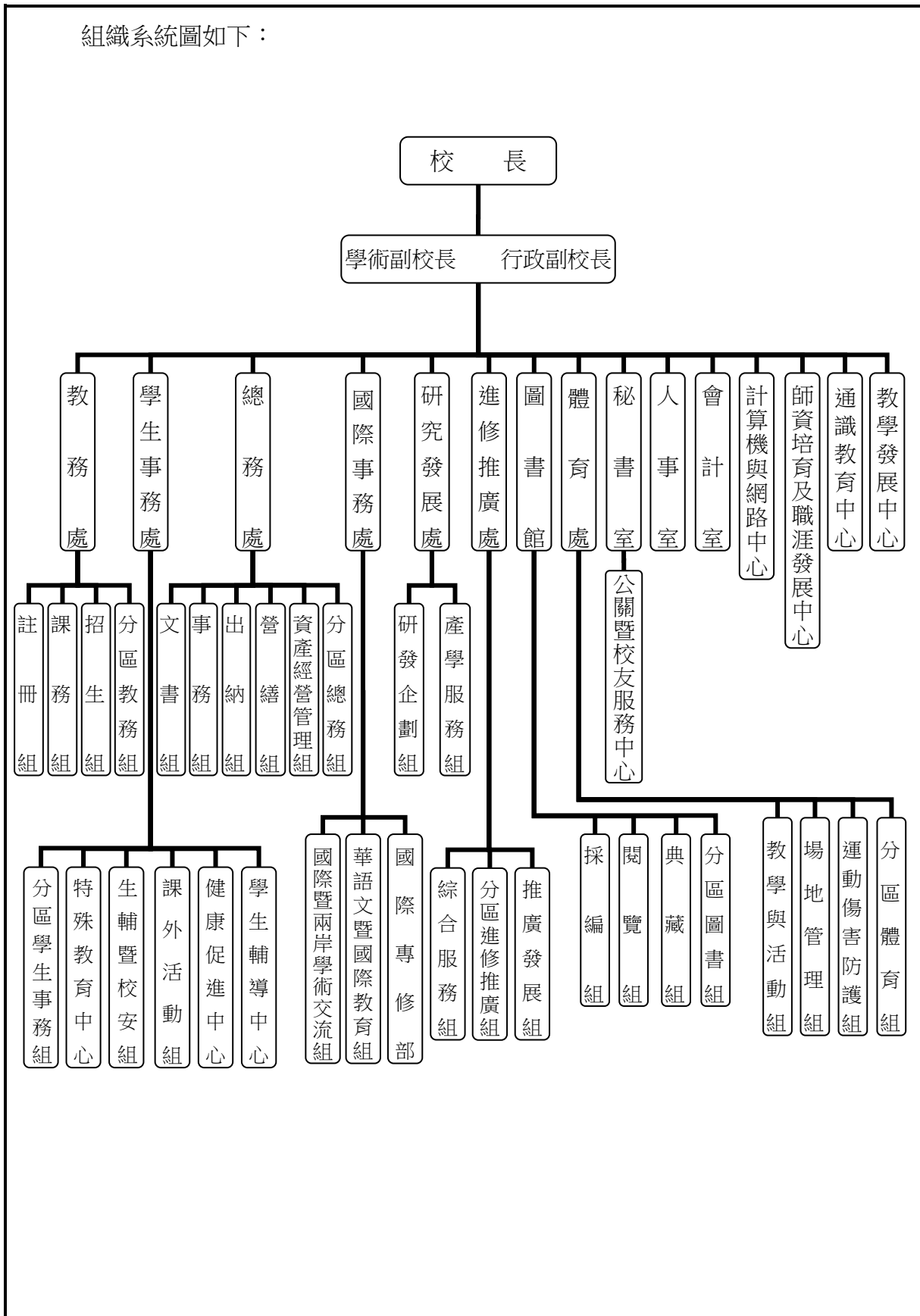

臺北市立大學校務發展基金 業務計畫及預算概要

中華民國 115 年度

四、基金歸類及屬性：本基金係預算法第 4 條第 1 項第 2 款所定，凡經付出仍可收回，而非用於營業之作業基金，並編製附屬單位預算。

貳、前年度及上年度已過期間預算執行情形（前年度決算結果及上年度預算截至 114 年 6 月 30 日止執行情形）

一、前(113)年度決算結果：

- (一) 業務收入：決算數 19 億 6,403 萬 9 千餘元，較預算數 15 億 6,243 萬 2 千元增加 4 億 160 萬 7 千餘元，增加 25.70%，主要係建教合作收入及其他補助收入較預期增加所致。
- (二) 業務成本與費用：決算數 20 億 6,846 萬 3 千餘元，較預算數 17 億 7,082 萬 6 千元增加 2 億 9,763 萬 7 千餘元，增加 16.81%，主要係建教合作成本較預期增加所致。
- (三) 業務外收入：決算數 6,454 萬 7 千餘元，較預算數 7,237 萬 6 千元減少 782 萬 8 千餘元，減少 10.82%，主要係資產使用及權利金收入較預期減少所致。
- (四) 業務外費用：決算數 2,831 萬 4 千餘元，較預算數 3,190 萬 3 千元減少 358 萬 8 千餘元，減少 11.25%，主要係雜項費用較預期減少所致。
- (五) 收支短絀：決算數短絀 6,819 萬 1 千餘元，較預算數 1 億 6,792 萬 1 千元，減少短絀 9,972 萬 9 千餘元，減少 59.39%，主要係業務收入較預期增加，經收支互抵結果，產生短絀減少數。
- (六) 固定資產之建設改良與擴充：專案計畫決算數 2 億 1,797 萬 4 千餘元，可用預算數 3 億 692 萬 7 千餘元，執行率 71.02%，主要係配合職能發展學院北市大學生宿舍參建工程進度，保留 8,872 萬 2 千餘元至 114 年度繼續執行；一般建築及設備計畫決算數 1 億 447 萬 2 千餘元，可用預算數 1 億 6,641 萬 5 千餘元，執行率 62.78%，主要係體育館屋頂防水矽膠更新工程及其他整修工程等無法如期執行，未能於年度結束前完成，保留 4,178 萬 2 千餘元至 114 年度繼續執行。
- (七) 無形資產及遞延費用：無形資產決算數 600 萬 3 千餘元，可用預算數 506 萬 5 千元，執行率 118.52%；遞延費用決算數 4,547 萬 1 千餘元，可用預算數 5,410 萬 4 千元，執行率 84.05%，係辦理中正堂外牆及鋁窗更新等整修工程。

臺北市立大學校務發展基金 業務計畫及預算概要

中華民國 115 年度

二、上(114)年度截至 6 月底止預算執行情形：

- (一) 業務收入：預計業務收入 12 億 6,080 萬 5 千餘元，實際業務收入 13 億 735 萬 8 千餘元，較預計數增加 4,655 萬 3 千餘元，增加 3.69%，主要係其他補助收入較預期增加所致。
- (二) 業務成本與費用：預計業務成本與費用 9 億 3713 萬 3 千餘元，實際業務成本與費用 9 億 2,529 萬 3 千餘元，較預計數減少 1,183 萬 9 千餘元，減少 1.26%，主要係管理費用及總務費用較預期減少所致。
- (三) 業務外收入：預計業務外收入 2,678 萬 5 千餘元，實際業務外收入 3,627 萬 8 千餘元，較預計數增加 949 萬 2 千餘元，增加 35.44%，主要係資產使用及權利金收入較預期減少所致。
- (四) 業務外費用：預計業務外費用 1,042 萬 6 千餘元，實際業務外費用 1,344 萬 5 千餘元，較預計數增加 301 萬 9 千餘元，增加 28.96%，主要係雜項費用較預期增加所致。
- (五) 收支餘絀：預計賸餘 3 億 4,003 萬 1 千餘元，實際發生賸餘 4 億 489 萬 7 千餘元，較預計數增加 6,486 萬 5 千餘元，增加 19.08%，主要係業務收入較預期增加，經收支互抵結果，產生賸餘增加數。
- (六) 固定資產之建設改良與擴充：專案計畫累計預算分配數 4,358 萬 9 千餘元，實際數 4,085 萬 5 千餘元，主要係配合職能發展學院北市大學生宿舍參建工程進度；一般建築及設備計畫累計預算分配數 4,389 萬 6 千餘元，實際執行數 4,055 萬 5 千餘元。
- (七) 無形資產及遞延費用：無形資產累計預算分配數 50 萬元，實際數 38 萬 1 千元，主要係教學研究所需之各項軟體刻正陸續辦理採購；遞延費用累計預算分配數 309 萬 6 千元，實際數 850 萬 3 千餘元，主要係配合實際需求辦理校園修繕工程。

臺北市立大學校務發展基金 業務計畫及預算概要

中華民國 115 年度

參、業務計畫

一、營運計畫：

為有效達成校務發展五大目標，實踐三大辦學方向，訂定相關發展策略與執行計畫說明如下：

(一) 教學與課程精進：

本校於此一校務發展重點以「形塑 π 型人才」為依歸，提出「 π 型人才培育」與「多元獎助計畫」2 大發展策略，以及「厚植學生資訊科技與人文關懷能力」、「永續發展創新教學與課程精進」、「精進學生自主學習模式與環境」、「師資培育跨域整合及數位接軌」、「精進師資素質及特色發展計畫」、「推動學生學習獎助計畫」、「推動陽光幼苗多元學習獎助計畫」及「推動北市大金牌計畫」8 項執行計畫，透過溝通表達、科技資訊運用、STEAM 與博雅教育之推動，塑造跨領域探究創新教與學模式，協助學生成為具多元探索力、科際整合力、就業競爭力及提升國家競爭力之人才。

(二) 產官學研鏈結：

於此一校務發展重點，本校依據國家重點領域產學合作及人才培育創新條例，提出「多元升等 2.0」、「學用合一」與「拔尖特色研究」3 大發展策略，以及「建構教師多元升等提升產學能量與多樣性」、「優化創新育成與孵化機制與產業實務人才培育」、「推動競爭型計畫」及「發展特色研究中心及成立智庫」4 項執行計畫。一方面透過完善校內法令規章與系統制度，以及競爭型計畫之補助，全面提升教師研發及承接產學之量能；另一方面以模組課程及總整課程為核心概念，將課程與產學專案融合發展創新創業課程，精進學生學用合一能力養成機制，進而透過產官學研合作方式積極吸引外部資金及資源挹注。同時配合本校育成中心、特色研究中心及都市研究智庫，與國內外相關產官學機構連結，透過研究與產品研發，以求科研成果及創新想法能迅速轉化為產業所需要的商品，以及關鍵技術。

(三) 大學社會責任實踐：

本校於此一校務發展重點提出「拓展在地學習社會實踐動能」與「提升高教公共性」2 大發展策略，以及「推動學生參與社區導向學習 (Community-Based Learning)」、「精進教學實踐獎補助機制及跨校支持網

臺北市立大學校務發展基金 業務計畫及預算概要

中華民國 115 年度

絡」、「推動陽光幼苗計畫」及「深化原民生輔導與全民原教成效」4 項執行計畫。一方面經由系統性發展社會實踐自主微課程、微學分課程及學程、師生共學社群與社區導向服務學習之推動，強化師生社會責任感及公民意識，拓展學校與外部鏈結合作聯盟，落實本校「推動城市發展之綜合性大學」之目標；另一方面發展經文不利生特色招生模式，促進與高中端合作，提升經文不利生入學人數比例，並於入學優惠、助學補助與個人化學習暨生活輔導上給予全方位之生活與學習關懷，陪伴其於本校安心向學、厚植其社會流動之能力，以實現本校高教公共性。

(四) 國際合作紮根：

於此一校務發展重點，本校提出「都會大學聯盟」、「國際教研合作」與「雙語化普及提升」3 大發展策略，以及「推動國內外 UT+大學聯盟」、「成立國際專修部」、「擴展國際學術課程與實質合作交流」及「建構雙語化學習支持系統與重點專業培育」4 項執行計畫，一方面與國際知名大學或研究機構建立穩固之合作關係，發展雙聯學位，導入國際化課程、建構國際師生一站式服務，優化國際招生、學生接待、語言支持、文化適應等各方面支持系統；另一方面配合國家雙語政策，推動雙語化學習普及提升計畫，提升整體雙語專業教研量能，以完備與國際接軌之教育、研究及服務體系，促進學校國際影響力與競爭力之提升，培育優秀之國際競爭力人才，為推動地區與國際發展做出積極貢獻。

(五) 無界校園建構：

本校在此一校務發展重點提出「資源優化及教職員工獎勵」、「校園白皮書」、「網路即校園」與「都市及全齡綜合大學」4 大發展策略。並推動「優化校務發展資源」、「推動教職員工獎勵」、「依空間中長程計畫建置低碳智慧化校園」、「教研空間新建及優化」、「落實校務專業管理及資訊公開」、「建構網路虛擬無界校園」、「落實校園資訊安全」、「建構社區無圍牆教室」及「建構全齡教育系統」9 項執行計畫，以健全校務推動組織功能與校務基金永續經營，擴增校地新建與優化教研、產學合作與推廣教育空間，打造永續韌性校園與安全之數位化教學與學習環境，並開放校園與社區機構、產業和居民建立合作關係，共同開展全齡教育、文化與社會服務活動，促進學校與社區共融與社會責任之實踐。

臺北市立大學校務發展基金 業務計畫及預算概要

中華民國 115 年度

(六) 學雜費：預計學生人數 7,763 人，較上年度 7,661 人，增加 102 人，收入金額 3 億 5,270 萬 7 千元，較上年度 3 億 5,262 萬 2 千元，增加 8 萬 5 千元，主要係依教育部核定人數推估，致學雜費收入增加。

(七) 教學訓輔：主要為對學生提供之教學研究及訓輔費用，本年度預計 13 億 3,654 萬 3 千元，較上年度 12 億 9,438 萬 6 千元，增加 4,215 萬 7 千元。

二、固定資產建設改良擴充與其資金來源及其投資計畫成本效益分析：

本年度固定資產之建設改良擴充預算總額計 2 億 2,650 萬 5 千元，係不動產、廠房及設備，內容說明如下：

(一) 本年度預算總額	2 億 2,650 萬 5 千元
1. 專案計畫部分	2,553 萬元
繼續計畫	2,553 萬元
2. 一般建築及設備計畫部分	2 億 97 萬 5 千元
一次性項目	2 億 97 萬 5 千元
(二) 資金來源	2 億 2,650 萬 5 千元
1. 專案計畫部分	2,553 萬元
公庫撥款	2,553 萬元
2. 一般建築及設備計畫部分	2 億 97 萬 5 千元
自有資金	2 億 97 萬 5 千元

(三) 專案計畫

1. 職能發展學院北市大學生宿舍參建工程

(1) 計畫目的：

本工程由臺北市職能發展學院主辦，計畫期程為 110 年度至 116 年度，由本府都發局推動 EOD 計畫適逢職能學院學員宿舍改建契機，進行整理規劃納入參建北市大學生宿舍，以改善學生住宿空間不足，讓更多學生能夠分享校園安全便利之住宿環境與設施。配合學校中長程發展計畫，兼顧學生居住環境「量」與「質」需求，發展住宿及生活設施之功能，建立安全、健康、進步與衛生之學習環境空間，促進校園管理與創造永續校園環境，逐步提升住宿品質，強化教學研究水準。

臺北市立大學校務發展基金 業務計畫及預算概要

中華民國 115 年度

(2) 計畫內容：

總工程經費(含變電站遷移工程)為 33 億 4,774 萬 2 千元，本校參建經費分攤 7 億 8,568 萬 3 千元，為公庫撥款；規劃興建為地上 7 層、地下 1 層之鋼筋混凝土構造，125 間四人套房、10 間無障礙房型套房、公共設施及地下室機房法定車位等。

(3) 計畫投資總額及資金來源：

單位：新臺幣千元

年度	預算數	資金來源	
		自有資金	公庫撥款
		金額	金額
合計	785,683	174,006	611,677
110	10,767	0	10,767
111	41,487	0	41,487
112	41,356	0	41,356
113	271,466	0	271,466
114	303,372	174,006	129,366
115	24,530	0	24,530
116	92,705	0	92,705

(4) 效益分析：

- ① 作為本校天母校區學生宿舍，增加學生居住空間 500 床。
- ② 提高學生住宿率，使供給更接近需求。
- ③ 提升學生學習品質與訓練，培訓國家亞奧運競技優秀選手，為國爭光。
- ④ 改善學生住宿設施與環境，提升學生優質的住宿空間。

臺北市立大學校務發展基金 業務計畫及預算概要

中華民國 115 年度

2.綜合教學大樓工程

(1) 計畫目的：

- ① 本校博愛校區校舍大都興建於 60 至 70 年代，目前面臨校舍老舊且空間嚴重不敷使用窘境，因位處博愛特區核心區，建築物受限建 24 公尺高度之限制，因此極需興建教學空間，提升教學環境品質。
- ② 本校目前博愛校區學生數約 5,182 人，每個學生所佔樓地板面積扣除教師研究室、辦公室、宿舍面積後約為 13 m²，與一般綜合類型大學每個學生所佔樓地板面積約 28 m²相較，本校學生所占樓地板面積明顯偏小，教學空間嚴重不足，因此亟需興建。
- ③ 改善目前校園入口人車不分道之困境，建置安全無虞之校園環境。

(2) 計畫內容：

本計畫期程為 114-119 年度，總工程經費(含先期規劃費 280 萬元)9 億 1,790 萬 8 千元；規劃興建地上 6 層、地下 2 層之鋼筋混凝土構造，設普通教室 30 間、校史室 1 間、公共設施、地下機房及設法定停車位等，總樓地板面積約為 8,800 m²。

(3) 計畫投資總額及資金來源：

單位：新臺幣千元

年度	預算數	資金來源	
		自有資金	公庫撥款
		金額	金額
合計	917,908	4,000	917,908
113	2,800	0	2,800
114	4,000	4,000	0
115	1,000	0	1,000
116	207,815	0	207,815
117	342,001	0	342,001
118	300,670	0	300,670
119	59,622	0	59,622

臺北市立大學校務發展基金 業務計畫及預算概要

中華民國 115 年度

(4) 效益分析：

- ① 增加 30 間普通教室及 1 間校史室，提高學生使用面積，改善教學空間不足之困境。
- ② 增加停車位，滿足校園停車需求。
- ③ 優化校園人本環境，改善校門入口人車不分道問題。
- ④ 除學校課程外 可提供每年冬、夏令營等課程使用，充分提升教室使用率。
- ⑤ 場地開放租用，增加自籌收入。

(四) 一般建築及設備計畫

本年度預算編列 2 億 97 萬 5 千元，為一次性項目，編列項目如次：

- (1) 房屋及建築 9,086 萬 3 千元，主要係詩欣館屋頂更新工程。
- (2) 機械及設備 4,026 萬 5 千元，主要係教學研究用機械設備、全校電腦設備等。
- (3) 交通及運輸設備 541 萬 9 千元，主要係購置監控系統。
- (4) 什項設備 6,442 萬 8 千元，主要係購置教學用什項設備。

(五) 115 年度固定資產建設改良擴充及資金來源圖，詳見圖一

圖一

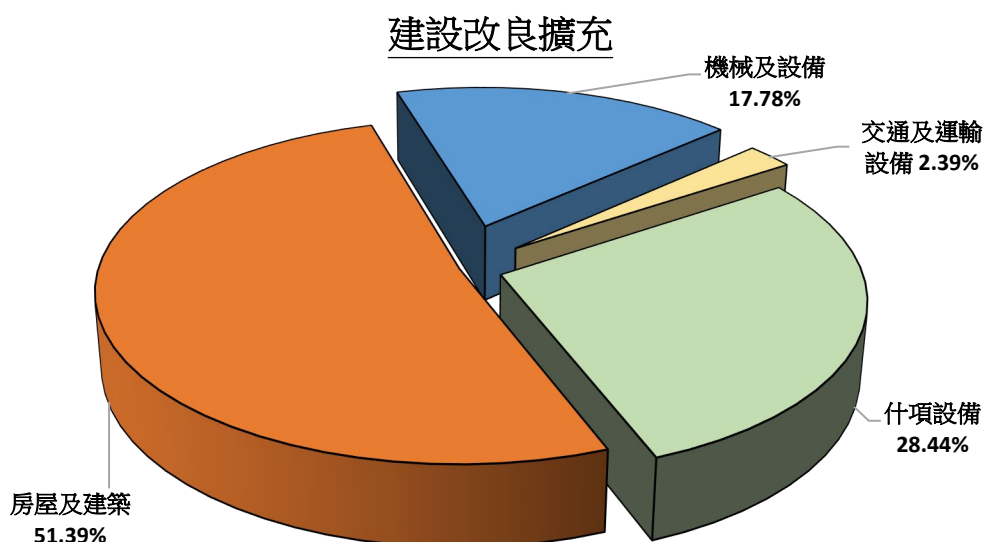

臺北市立大學校務發展基金 業務計畫及預算概要

中華民國 115 年度

資金來源

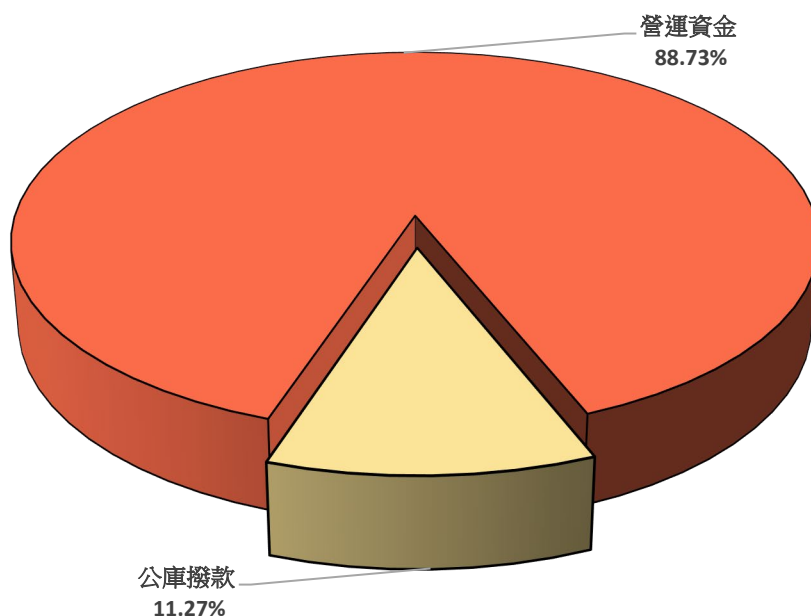

單位：新臺幣千元

建設改良擴充	115 年度預算	資金來源	115 年度預算
合 計	226,505	合 計	226,505
不動產、廠房及設備	226,505	營運資金	200,975
房屋及建築	116,393	公庫撥款	25,530
機械及設備	40,265		
交通及運輸設備	5,419		
什項設備	64,428		

臺北市立大學校務發展基金 業務計畫及預算概要

中華民國 115 年度

肆、預算概要

一、業務收支及餘絀之預計：

- (一) 業務收入：本年度業務收入 18 億 4,088 萬 2 千元，較上年度預算數 16 億 8,476 萬 5 千元，增加 1 億 5,611 萬 7 千元，約 9.27%，主要係建教合作收入增加所致。
- (二) 業務成本與費用：本年度業務成本與費用 20 億 335 萬 7 千元，較上年度預算數 18 億 6,617 萬 7 千元，增加 1 億 3,718 萬元，約 7.35%，主要係建教合作成本增加所致。
- (三) 業務外收入：本年度業務外收入 6,297 萬 1 千元，較上年度預算數 6,033 萬 2 千元，增加 263 萬 9 千元，約 4.36%，主要係資產使用及權利金收入增加所致。
- (四) 業務外費用：本年度業務外費用 3,078 萬 8 千元，較上年度預算數 3,355 萬 8 千元，減少 277 萬元，約 8.25%，主要係雜項費用減少所致。
- (五) 業務總收支相抵後，短絀 1 億 3,029 萬 2 千元，較上年度預算數 1 億 5,463 萬 8 千元，減少 2,434 萬 6 千元，約 15.74%。

二、本年度及最近 5 年度收入、成本與費用及餘絀圖表，詳見圖二、三。

圖二

115 年度收入、成本與費用及短絀

收入及短絀

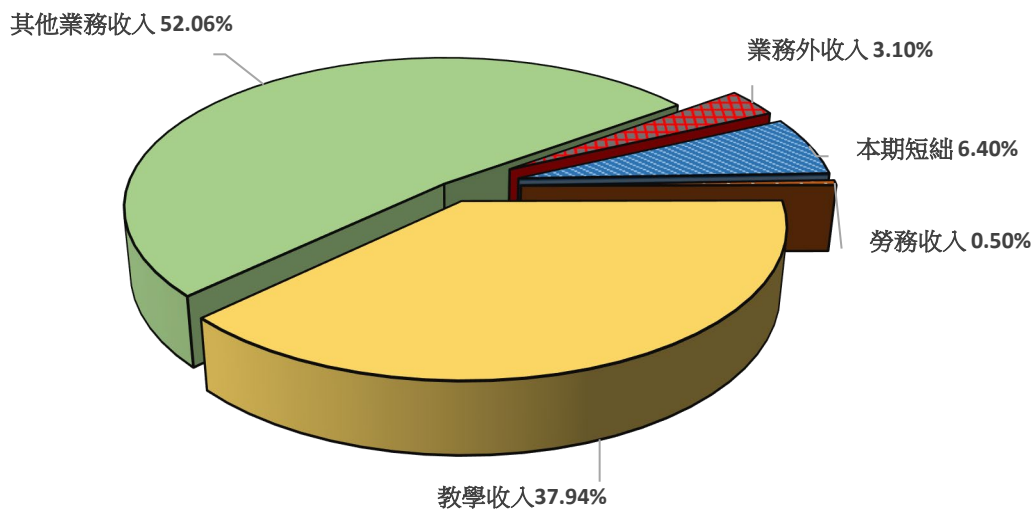

臺北市立大學校務發展基金 業務計畫及預算概要

中華民國 115 年度

圖三 成本與費用

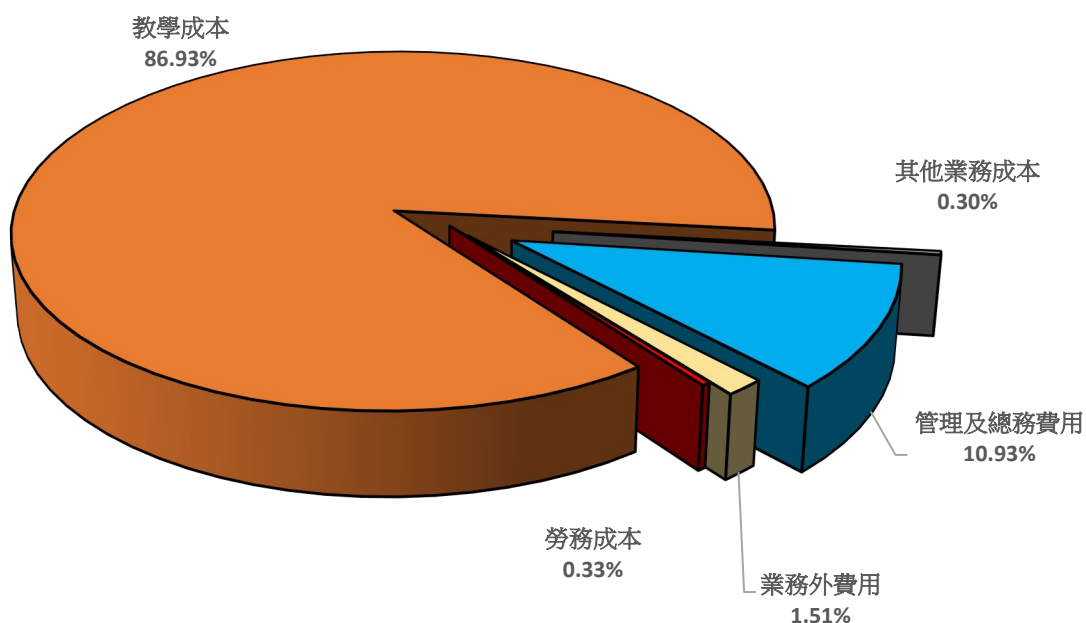

單位：新臺幣千元

收入及短絀	115 年度預算	成本與費用	115 年度預算
收入及短絀合計	2,034,145	成本與費用合計	2,034,145
業務收入	1,840,882	業務成本與費用	2,003,357
勞務收入	10,081	勞務成本	6,747
教學收入	771,862	教學成本	1,768,334
其他業務收入	1,058,939	其他業務成本	6,066
業務外收入	62,971	管理及總務費用	222,210
本期短絀	130,292	業務外費用	30,788

臺北市立大學校務發展基金 業務計畫及預算概要

中華民國 115 年度

圖三

百萬元

最近 5 年收入與費用

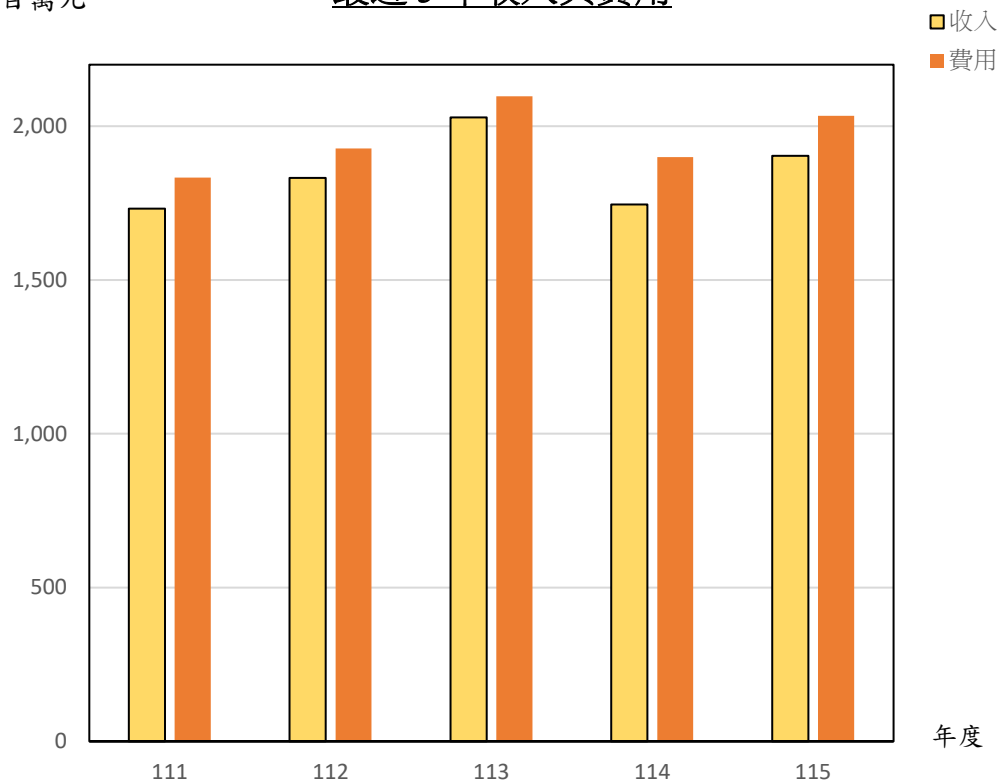

單位：新臺幣千元

年度 \ 項目	111 年度決算	112 年度決算	113 年度決算	114 年度預算	115 年度預算
收入	1,731,628	1,831,556	2,028,586	1,745,097	1,903,853
業務收入	1,674,392	1,752,084	1,964,039	1,684,765	1,840,882
業務外收入	57,236	79,472	64,547	60,332	62,971
費用	1,832,779	1,927,654	2,096,778	1,899,735	2,034,145
業務成本與費用	1,803,074	1,895,335	2,068,464	1,866,177	2,003,357
業務外費用	29,705	32,319	28,314	33,558	30,788
本期賸餘(短絀)	-101,152	-96,098	-68,192	-154,638	-130,292

註：111 年度至 113 年度為審定決算數，114 年度為法定預算數。

臺北市立大學校務發展基金 業務計畫及預算概要

中華民國 115 年度

三、餘絀撥補之預計：

- (一) 本年度短絀 1 億 3,029 萬 2 千元。
- (二) 前期待填補之短絀 2 億 2,282 萬 9 千元。
- (三) 本年度待填補之短絀 3 億 5,312 萬 1 千元，留待以後年度處理。

四、現金流量之預計：

- (一) 預計業務活動之現金流入 1 億 997 萬 9 千元。
- (二) 預計投資活動之現金流出 3 億 2,659 萬 8 千元。
- (三) 預計籌資活動之現金流入 2,553 萬元。
- (四) 預計本期現金及約當現金淨減 1 億 9,108 萬 9 千元。
- (五) 期初現金及約當現金 26 億 4,064 萬元。
- (六) 預計期末現金及約當現金 24 億 4,955 萬 1 千元。

臺北市立大學校務發展基金 業務計畫及預算概要

中華民國 115 年度

五、補辦預算事項：

本基金以前年度預算執行期間，確因經營環境發生重大變遷或正常業務之確實需要，未及列入當年度預算，而依預算法第 88 條及臺北市各基金附屬單位預算執行要點規定，報經本府核准後，先行辦理，並於本年度補辦當年度預算者，計有下列項目：

固定資產之建設改良擴充

(一) 機械及設備

教育部補助辦理「113 年高等教育深耕計畫」等，國家科學及技術委員會補助辦理「國科會補助圖形分割於災害逃生議題之研究」等所需電腦主機及伺服器設備計 858 萬 6,000 元，經本府於 113 年 9 月 26 日府授教職字第 1133094365 號函、113 年 12 月 19 日府授教職字第 1133118361 號函及 114 年 6 月 10 日府授教職字第 1143069130 號函核准，同意於 113 及 114 年度先行辦理，並於 115 年度補辦 113 及 114 年度預算。

(二) 交通及運輸設備

教育部補助辦理「113 年高教深耕計畫」等所需對頻式麥克風組及錄音設備等設備計 72 萬 2,000 元，經本府於 113 年 12 月 19 日府授教職字第 1133118361 號函核准，同意於 113 年度先行辦理，並於 115 年度補辦 113 年度預算。

(三) 什項設備

教育部補助辦理「113 年高教深耕計畫」、「113 學年度精進國民中小學教師教學專業品質計畫-教專實踐方案」等，國家科學及技術委員會補助辦理「不同恢復策略對離心運動引起重複訓練效應之影響」等所需電動升降研討桌、辦公室研究桌及攜帶式腕動儀等設備計 636 萬 7,000 元，經本府於 113 年 9 月 26 日府授教職字第 1133094365 號函、113 年 12 月 19 日府授教職字第 1133118361 號函及 114 年 6 月 10 日府授教職字第 1143069130 號函核准，同意於 113 及 114 年度先行辦理，並於 115 年度補辦 113 及 114 年度預算。

臺北市立大學校務發展基金 業務計畫及預算概要

中華民國 115 年度

伍、其他重要說明

一、業務收支之估計基礎及計算方法：

(一) 各項收入及支出係依「臺北市市立大學校院校務發展基金收支保管及運用自治條例」資金來源及用途擬定。

(二) 成本估計基礎或計算方法：各項費用依實際需求推估。

二、本年度預算與上年度預算各項目增減之原因：

(一) 114 學年度學生人數，大學部 128 班，碩(博)士 112 班，共 240 班，學生人數 7,763 人，113 學年度學生人數，大學部 128 班，碩(博)士 112 班，共 240 班，學生人數 7,661 人(此人數包含大學部 1~4 年級、日間碩士班 1~2 年級、夜間碩士班 1~2 年級、博士班 1~4 年級及延修生之人數)。

(二) 員工人數增減之分析：(詳員工人數彙計表)

本年度教職員工人數 579 人，較上年度預算 584 人，減少 5 人。

(三) 銷售(營運)數量增減原因之分析：

1. 服務收入本年度預算數 18 萬 9 千元，較上年度預算數 120 萬元，減列 101 萬 1 千元。
2. 演藝收入本年度預算數 39 萬元，較上年度預算數 26 萬元，增列 13 萬元。
3. 報名費收入本年度預算數 950 萬 2 千元，較上年度預算數 950 萬 2 千元，無增減。
4. 學雜費收入本年度預算數 3 億 5,270 萬 7 千元，較上年度預算數 3 億 5,262 萬 2 千元，增列 8 萬 5 千元。
5. 學雜費減免本年度預算數 2,437 萬 9 千元，較上年度預算數 2,437 萬 9 千元，無增減。
6. 建教合作收入本年度預算數 4 億 300 萬元，較上年度預算 3 億 1,500 萬元，增列 8,800 萬元。
7. 推廣教育收入本年度預算數 4,053 萬 4 千元，較上年度預算數 3,922 萬 3 千元，增列 131 萬 1 千元。
8. 學校教學研究補助收入本年度預算數 9 億 6,446 萬 5 千元，較上年度預算數 9 億 6,446 萬 5 千元，無增減。
9. 其他補助收入本年度預算數 9,447 萬 4 千元，較上年度預算數 2,687 萬 2 千元，增列 6,760 萬 2 千元。

臺北市立大學校務發展基金 業務計畫及預算概要

中華民國 115 年度

10. 資產使用及權利金收入本年度預算數 6,016 萬 1 千元，較上年度預算數 5,752 萬 2 千元，增列 263 萬 9 千元。
11. 違規罰款收入本年度預算數 59 萬 6 千元，較上年度預算數 59 萬 6 千元，無增減。
12. 受贈收入本年度預算數 100 萬元，較上年度預算數 100 萬元，無增減。
13. 雜項收入本年度預算數 121 萬 4 千元，較上年度預算數 121 萬 4 千元，無增減。

(四) 生產(營運)成本與單位售價或費(利)率比較增減原因之分析：

1. 用人費用本年度預算數 9 億 9,218 萬元，較上年度預算數 9 億 8,535 萬 3 千元，依業務需要核實增列 682 萬 7 千元。
2. 服務費用本年度預算數 5 億 7,672 萬 5 千元，較上年度預算數 4 億 7,568 萬元，依業務需要核實增列 1 億 104 萬 5 千元。
3. 材料及用品費本年度預算數 7,725 萬 2 千元，較上年度預算數 7,482 萬 5 千元，依業務需要核實增列 242 萬 7 千元。
4. 租金與利息本年度預算數 2,160 萬 8 千元，較上年度預算數 2,184 萬 3 千元，依業務需要核實減列 23 萬 5 千元。
5. 折舊、折耗及攤銷本年度預算數 2 億 5,418 萬 1 千元，較上年度預算數 2 億 5,143 萬 3 千元，依業務需要核實增列 274 萬 8 千元。
6. 稅捐與規費(強制費)本年度預算數 231 萬 9 千元，較上年度預算數 232 萬 9 千元，依業務需要核實減列 1 萬元。
7. 會費、捐助、補助、分攤、救助(濟)與交流活動費本年度預算數 1 億 118 萬 8 千元，較上年度預算數 7,822 萬 6 千元，依業務需要核實增列 2,296 萬 2 千元。
8. 其他本年度預算數 869 萬 2 千元，較上年度預算數 1,004 萬 6 千元，依業務需要核實減列 135 萬 4 千元。

臺北市立大學校務發展基金

補辦預算明細表

中華民國115年度

單位：新臺幣元

項 目	金 額	辦理 年度	說 明
合計	15,675,000		
固定資產之建設改良擴充	15,675,000		
機械及設備	8,211,000	113	
電腦主機	56,146		113年12月19日府授教職字第1133118361號函同意先行辦理，本項為教育部補助第2期(113年)高等教育深耕計畫，2臺*每臺28,073元。
電腦主機	40,708		113年12月19日府授教職字第1133118361號函同意先行辦理，本項為教育部補助第2期(113年)高等教育深耕計畫
黑體輻射實驗模組	98,000		113年12月19日府授教職字第1133118361號函同意先行辦理，本項為教育部補助第2期(113年)高等教育深耕計畫
雙目顯微鏡	48,500		113年12月19日府授教職字第1133118361號函同意先行辦理，本項為教育部補助第2期(113年)高等教育深耕計畫
沉浸式會議攝影機	21,440		113年12月19日府授教職字第1133118361號函同意先行辦理，本項為教育部補助112年「高等教育深耕計畫」滾存。
一般型電腦	30,245		113年12月19日府授教職字第1133118361號函同意先行辦理，本項為教育部補助113-116年度精進師資素質及特色發展計畫總計畫(第一階段)
筆記型電腦	29,712		113年12月19日府授教職字第1133118361號函同意先行辦理，本項為教育部補助113-116年度精進師資素質及特色發展計畫總計畫
伺服器	157,609		113年12月19日府授教職字第1133118361號函同意先行辦理，本項為教育部補助113年第二期高教深耕計畫-資安專章
桌上型電腦	64,690		113年12月19日府授教職字第1133118361號函同意先行辦理，本項為教育部補助113年度臺北市立大學特殊教育中心輔導工作計畫，2臺*每臺32,345元。
智慧型掃描器	26,900		113年12月19日府授教職字第1133118361號函同意先行辦理，本項為教育部補助高等教育深耕計畫第二期主冊專章_國際化行政支持系統。
活氧清淨機	40,800		113年12月19日府授教職字第1133118361號函同意先行辦理，本項為教育部補助高等教育深耕計畫第二期主冊專章_國際化行政支持系統
筆電組	128,240		113年12月19日府授教職字第1133118361號函同意先行辦理，本項為教育部補助高等教育深耕計畫第二期主冊專章_國際化行政支持系統，4組*每組32,060元。
廣告機	82,000		113年12月19日府授教職字第1133118361號函同意先行辦理，本項為教育部補助高等教育深耕計畫第二期主冊專章_國際化行政支持系統，2臺*每臺41,000元。
平板電腦	104,940		113年12月19日府授教職字第1133118361號函同意先行辦理，本項為教育部補助高等教育深耕計畫第二期主冊專章_國際化行政支持系統，5臺*每臺20,988元。
數位錄像設備	38,250		113年12月19日府授教職字第1133118361號函同意先行辦理，本項為教育部補助113年度教學實踐計畫-融合數位編輯與設計思考：鏈結企業永續報告設計之行動研究

臺北市立大學校務發展基金

補辦預算明細表

中華民國115年度

單位：新臺幣元

項 目	金 額	辦 理 年 度	說 明
平板電腦	91,000		113年12月19日府授教職字第1133118361號函同意先行辦理，本項為教育部補助112學年度精進國民中小學教師教學專業品質計畫-教專實踐方案，5臺*每臺18,200元。
15吋筆記型電腦	27,689		113年12月19日府授教職字第1133118361號函同意先行辦理，本項為教育部補助112學年度精進國民中小學教師教學專業品質計畫-教專實踐方案
類單眼相機	24,045		113年12月19日府授教職字第1133118361號函同意先行辦理，本項為教育部補助112學年度精進國民中小學教師教學專業品質計畫-教專實踐方案
65吋螢幕	24,500		113年12月19日府授教職字第1133118361號函同意先行辦理，本項為教育部補助112學年度精進國民中小學教師教學專業品質計畫-教專實踐方案
筆記型電腦	35,884		113年12月19日府授教職字第1133118361號函同意先行辦理，本項為教育部補助112學年度大專校院學生雙語化學習計畫-普及提升學校
桌上型電腦	35,345		113年12月19日府授教職字第1133118361號函同意先行辦理，本項為教育部補助112學年度精進國民中小學教師教學專業品質計畫-教專實踐方案
一般型電腦	65,866		113年12月19日府授教職字第1133118361號函同意先行辦理，本項為教育部補助113-116年度精進師資素質及特色發展計畫總計畫，2組*每組32,933元。
一般型電腦	30,245		113年12月19日府授教職字第1133118361號函同意先行辦理，本項為教育部補助113-116年度精進師資素質及特色發展計畫總計畫(第一階段)
高畫質數位攝影機	32,371		113年12月19日府授教職字第1133118361號函同意先行辦理，本項為教育部補助113-116年度精進師資素質及特色發展計畫總計畫(第一階段)
一般型電腦	30,245		113年12月19日府授教職字第1133118361號函同意先行辦理，本項為教育部補助113-116年度精進師資素質及特色發展計畫總計畫(第一階段)
平板電腦	18,200		113年12月19日府授教職字第1133118361號函同意先行辦理，本項為教育部補助113-116年度精進師資素質及特色發展計畫總計畫(第一階段)
筆記型電腦	28,610		113年12月19日府授教職字第1133118361號函同意先行辦理，本項為教育部補助112學年度大專校院學生雙語化學習計畫-普及提升學校
黑體輻射量測元件	50,000		113年12月19日府授教職字第1133118361號函同意先行辦理，本項為教育部補助第2期(113年)高等教育深耕計畫
LED非對稱型投光燈具	496,000		113年12月19日府授教職字第1133118361號函同意先行辦理，本項為教育部體育署補助113年度改善運動訓練環境，16套*每套31,000元。
一般型電腦	36,981		113年12月19日府授教職字第1133118361號函同意先行辦理，本項為教育部補助第2期(113年)高等教育深耕計畫
平板電腦	38,400		113年12月19日府授教職字第1133118361號函同意先行辦理，本項為教育部補助從教室到社區實踐：都會型社區的問題解決與行銷模式建立
彩色印表機	58,000		113年12月19日府授教職字第1133118361號函同意先行辦理，本項為國科會補助傳統產業轉型及多元發展之評估指標建構及實證研究
桌上4BAY網路附加儲存系統	45,793		113年12月19日府授教職字第1133118361號函同意先行辦理，本項為教育部補助第2期(113年)高等教育深耕計畫

臺北市立大學校務發展基金

補辦預算明細表

中華民國115年度

單位：新臺幣元

項 目	金 額	辦 理 年 度	說 明
			耕計畫
桌上型個人電腦	21,000		113年12月19日府授教職字第1133118361號函同意先行辦理，本項為國科會補助國小教師實踐社會教科書「探究任務」教學之研究
工作站伺服器	88,000		113年12月19日府授教職字第1133118361號函同意先行辦理，本項為國科會補助企業倫理個案法教學革新：整合人工智慧學習夥伴與人機境協作策略
數位相機	15,000		113年12月19日府授教職字第1133118361號函同意先行辦理，本項為國科會補助原住民老幼共學文化課程與美感經驗之探究：原住民地區與都會地區幼兒園之個案研究
客製化高性能電腦	33,000		113年9月26日府授教職字第1133094365號函同意先行辦理，本項為國科會補助世變與會通：近代中西學術交流視野下的《左傳》敘事、詮釋與譯著研究
顯示卡	23,000		113年9月26日府授教職字第1133094365號函同意先行辦理，本項為國科會補助風雅之外的現代性抒情：民國「小報賦」之存史敘事及情感動員（1912～1949）
數位單眼機身與鏡頭組	89,000		113年12月19日府授教職字第1133118361號函同意先行辦理，本項為國科會補助臺灣近現代書法對碑學傳統的繼承與轉化
筆記型電腦	30,000		113年12月19日府授教職字第1133118361號函同意先行辦理，本項為國科會補助臺灣近現代書法對碑學傳統的繼承與轉化
智能AI攝影機	14,000		113年12月19日府授教職字第1133118361號函同意先行辦理，本項為國科會補助運用AI輔助雙語音樂師資培育課程教學行為與師生互動分析
筆記型電腦	30,000		113年12月19日府授教職字第1133118361號函同意先行辦理，本項為國科會補助藝術治療教育的典範轉移：多元文化教育訓練內涵與實施之探討
筆記型電腦	40,000		113年12月19日府授教職字第1133118361號函同意先行辦理，本項為國科會補助藝術治療教育的典範轉移：多元文化教育訓練內涵與實施之探討
凱比機器人	27,440		113年12月19日府授教職字第1133118361號函同意先行辦理，本項為教育部補助第2期(113年)高等教育深耕計畫
平板電腦	32,000		113年12月19日府授教職字第1133118361號函同意先行辦理，本項為國科會補助培養雙語環境中EFL學習者口說能力之真實語境與智慧鷹架的設計與評估
觸控筆記型電腦	33,000		113年12月19日府授教職字第1133118361號函同意先行辦理，本項為國科會補助包天笑轉譯史：從科學小說到教育小說
筆記型電腦	71,000		113年9月26日府授教職字第1133094365號函同意先行辦理，本項為國科會補助2050淨零碳排行為改變之知識路徑與教案發展
桌上型電腦	79,000		113年9月26日府授教職字第1133094365號函同意先行辦理，本項為國科會補助2050淨零碳排行為改變之知識路徑與教案發展
核酸定量套組	149,000		113年12月19日府授教職字第1133118361號函同意先行辦理，本項為國科會補助東亞粗穗蛇菰族群的遺傳多樣性：評估生態因子和宿主變異對族群結構之影響

臺北市立大學校務發展基金

補辦預算明細表

中華民國115年度

單位：新臺幣元

項 目	金 額	辦理年度	說 明
伺服器	46,000		113年9月26日府授教職字第1133094365號函同意先行辦理，本項為國科會補助圖形分割於災害逃生議題之研究
筆記型電腦	62,000		113年12月19日府授教職字第1133118361號函同意先行辦理，本項為國科會補助異質性國家動態共同邊界環境生產力拆解
分段計時光閘	100,000		113年9月26日府授教職字第1133094365號函同意先行辦理，本項為國科會補助進階型Vivifrail D級運動課程模組方案驗證
筆記型電腦	48,000		113年12月19日府授教職字第1133118361號函同意先行辦理，本項為國科會補助學齡前幼兒達到24小時活動指南之前瞻性行為流行病學研究
空氣品質檢測系統模組	77,900		113年12月19日府授教職字第1133118361號函同意先行辦理，本項為教育部補助第2期(113年)高等教育深耕計畫
單軸測力板	140,000		113年9月26日府授教職字第1133094365號函同意先行辦理，本項為國科會補助產學合作計畫-百哩球速始於足-棒球測力投手丘之研發，2塊*每塊70,000元。
平板電腦	61,000		113年12月19日府授教職字第1133118361號函同意先行辦理，本項為國科會補助精準舉重運動科學研究專案計畫-精準舉重運動科學研究專案計畫
爆發力測量監控系統	114,000		113年12月19日府授教職字第1133118361號函同意先行辦理，本項為國科會補助蛙式游泳選手陸上力量和速度特性評估的選擇
筆記型電腦	50,000		113年12月19日府授教職字第1133118361號函同意先行辦理，本項為國科會補助童年社會經濟地位、童年不良經驗與青年萌發期健康
桌上型電腦	62,000		113年12月19日府授教職字第1133118361號函同意先行辦理，本項為國科會補助SGLT-2抑制劑的累積劑量效應對於糖尿病併發症之控制成效評估，2部*每部31,000元。
筆記型電腦	40,000		113年9月26日府授教職字第1133094365號函同意先行辦理，本項為國科會補助原住民自主管理自然資源:以適應性治理與批判制度主義觀點檢視花蓮太魯閣族狩獵組織與集體行動
影像紀錄裝置	99,000		113年9月26日府授教職字第1133094365號函同意先行辦理，本項為國科會補助以視覺社會學探討不同空間形式之環境行為
筆記型電腦	39,000		113年9月26日府授教職字第1133094365號函同意先行辦理，本項為國科會補助應用全距耦合解構都會地區受仕紳化所衍生之社會階層上下滲時空變遷特性
單眼相機鏡頭組	24,467		113年12月19日府授教職字第1133118361號函同意先行辦理，本項為教育部補助第2期(113年)高等教育深耕計畫
電腦主機	50,000		113年12月19日府授教職字第1133118361號函同意先行辦理，本項為國科會補助以視覺社會學探討不同空間形式之環境行為
平板電腦	49,000		113年12月19日府授教職字第1133118361號函同意先行辦理，本項為國科會補助因應氣候變遷下後疫情時代之都市空間型態與土地利用動態模擬實驗
外接硬碟	17,000		113年12月19日府授教職字第1133118361號函同意先行辦理，本項為國科會補助淨零轉型下能源平等與脆弱群體-社宅利害關係人溝通

臺北市立大學校務發展基金

補辦預算明細表

中華民國115年度

單位：新臺幣元

項 目	金 額	辦 理 年 度	說 明
筆記型電腦	79,000		113年12月19日府授教職字第1133118361號函同意先行辦理，本項為國科會補助淨零轉型下能源平等與脆弱群體-社宅利害關係人溝通
處理器	22,000		113年12月19日府授教職字第1133118361號函同意先行辦理，本項為國科會補助口碑生命週期：前因、過程與效果
處理器	29,000		113年12月19日府授教職字第1133118361號函同意先行辦理，本項為國科會補助口碑生命週期：前因、過程與效果
個人電腦	37,000		113年12月19日府授教職字第1133118361號函同意先行辦理，本項為國科會補助利用數學規劃技術求解最佳疫苗分配策略之研究
一般型電腦	34,931		113年12月19日府授教職字第1133118361號函同意先行辦理，本項為教育部補助第2期(113年)高等教育深耕計畫
一般型電腦	34,931		113年12月19日府授教職字第1133118361號函同意先行辦理，本項為教育部補助第2期(113年)高等教育深耕計畫
一般型電腦	24,494		113年12月19日府授教職字第1133118361號函同意先行辦理，本項為教育部補助第2期(113年)高等教育深耕計畫
一般型電腦	126,136		113年12月19日府授教職字第1133118361號函同意先行辦理，本項為教育部補助第2期(113年)高等教育深耕計畫，4臺*每臺31,534元。
單眼相機	39,124		113年12月19日府授教職字第1133118361號函同意先行辦理，本項為教育部補助第2期(113年)高等教育深耕計畫
筆記型電腦	32,907		113年12月19日府授教職字第1133118361號函同意先行辦理，本項為教育部補助第2期(113年)高等教育深耕計畫
高畫質數位攝影機	31,171		113年12月19日府授教職字第1133118361號函同意先行辦理，本項為教育部補助第2期(113年)高等教育深耕計畫
個人電腦	36,292		113年12月19日府授教職字第1133118361號函同意先行辦理，本項為教育部補助第2期(113年)高等教育深耕計畫
彩色印表機	56,951		113年12月19日府授教職字第1133118361號函同意先行辦理，本項為教育部補助第2期(113年)高等教育深耕計畫
電腦	34,931		113年12月19日府授教職字第1133118361號函同意先行辦理，本項為教育部補助第2期(113年)高等教育深耕計畫
電腦	36,292		113年12月19日府授教職字第1133118361號函同意先行辦理，本項為教育部補助第2期(113年)高等教育深耕計畫
筆記型電腦	36,965		113年12月19日府授教職字第1133118361號函同意先行辦理，本項為教育部補助第2期(113年)高等教育深耕計畫
高功率類比感測器	90,000		113年12月19日府授教職字第1133118361號函同意先行辦理，本項為教育部補助第2期(113年)高等教育深耕計畫
86吋多點觸控螢幕	127,400		113年12月19日府授教職字第1133118361號函同意先行辦理，本項為教育部補助第2期(113年)高等教育深耕計畫，2臺*每臺63,700元。

臺北市立大學校務發展基金

補辦預算明細表

中華民國115年度

單位：新臺幣元

項 目	金 額	辦理年度	說 明
86型觸控式螢幕	69,616		113年12月19日府授教職字第1133118361號函同意先行辦理，本項為教育部補助第2期(113年)高等教育深耕計畫
數位黑板顯示器	138,281		113年12月19日府授教職字第1133118361號函同意先行辦理，本項為教育部補助第2期(113年)高等教育深耕計畫
中控系統	46,716		113年12月19日府授教職字第1133118361號函同意先行辦理，本項為教育部補助第2期(113年)高等教育深耕計畫
直立式多媒體展示機	46,763		113年12月19日府授教職字第1133118361號函同意先行辦理，本項為教育部補助第2期(113年)高等教育深耕計畫
LED液晶顯示器	48,094		113年12月19日府授教職字第1133118361號函同意先行辦理，本項為教育部補助第2期(113年)高等教育深耕計畫
直立式非觸控電子看板	34,570		113年12月19日府授教職字第1133118361號函同意先行辦理，本項為教育部補助第2期(113年)高等教育深耕計畫
廣告機	44,847		113年12月19日府授教職字第1133118361號函同意先行辦理，本項為教育部補助第2期(113年)高等教育深耕計畫
顯示器	50,310		113年12月19日府授教職字第1133118361號函同意先行辦理，本項為教育部補助第2期(113年)高等教育深耕計畫
智慧投影機	11,061		113年12月19日府授教職字第1133118361號函同意先行辦理，本項為教育部補助第2期(113年)高等教育深耕計畫
平板電腦	31,477		113年12月19日府授教職字第1133118361號函同意先行辦理，本項為教育部補助第2期(113年)高等教育深耕計畫
投影機	51,144		113年12月19日府授教職字第1133118361號函同意先行辦理，本項為教育部補助第2期(113年)高等教育深耕計畫
雙目立體顯微鏡	56,000		113年12月19日府授教職字第1133118361號函同意先行辦理，本項為教育部補助第2期(113年)高等教育深耕計畫
認知反應計時系統	86,567		113年12月19日府授教職字第1133118361號函同意先行辦理，本項為教育部補助第2期(113年)高等教育深耕計畫
筆記型電腦	89,136		113年12月19日府授教職字第1133118361號函同意先行辦理，本項為教育部補助第2期(113年)高等教育深耕計畫，3臺*每臺29,712元。
電子白板	98,000		113年12月19日府授教職字第1133118361號函同意先行辦理，本項為教育部補助第2期(113年)高等教育深耕計畫
顯示器嵌入式白板	32,000		113年12月19日府授教職字第1133118361號函同意先行辦理，本項為教育部補助第2期(113年)高等教育深耕計畫
廣播教學系統	94,000		113年12月19日府授教職字第1133118361號函同意先行辦理，本項為教育部補助第2期(113年)高等教育深耕計畫
診斷型聽力檢查儀	109,000		113年12月19日府授教職字第1133118361號函同意先行辦理，本項為教育部補助第2期(113年)高等教育深耕計畫

臺北市立大學校務發展基金

補辦預算明細表

中華民國115年度

單位：新臺幣元

項 目	金 額	辦 理 年 度	說 明
數位學習平台及自主微課程系統備份伺服器	196,496		113年12月19日府授教職字第1133118361號函同意先行辦理，本項為教育部補助第2期(113年)高等教育深耕計畫
電腦主機	97,976		113年12月19日府授教職字第1133118361號函同意先行辦理，本項為教育部補助112年「高等教育深耕計畫」滾存，4臺*每臺24,494元。
電腦主機含固態硬碟	79,983		113年12月19日府授教職字第1133118361號函同意先行辦理，本項為教育部補助112年「高等教育深耕計畫」滾存，3臺*每臺26,661元。
電腦主機含固態硬碟	26,660		113年12月19日府授教職字第1133118361號函同意先行辦理，本項為教育部補助112年「高等教育深耕計畫」滾存
冷卻水塔控制系統與迴風系統	330,000		113年12月19日府授教職字第1133118361號函同意先行辦理，本項為教育部補助第2期(113年)高等教育深耕計畫
筆記型電腦	52,946		113年12月19日府授教職字第1133118361號函同意先行辦理，本項為教育部補助112年「高等教育深耕計畫」滾存，2臺*每臺26,473元。
筆記型電腦	20,493		113年12月19日府授教職字第1133118361號函同意先行辦理，本項為教育部補助112年「高等教育深耕計畫」滾存
平板電腦	75,284		113年12月19日府授教職字第1133118361號函同意先行辦理，本項為教育部補助112年「高等教育深耕計畫」滾存，2臺*每臺37,642元。
平板電腦	71,380		113年12月19日府授教職字第1133118361號函同意先行辦理，本項為教育部補助112年「高等教育深耕計畫」滾存，4臺*每臺17,845元。
平板電腦	17,845		113年12月19日府授教職字第1133118361號函同意先行辦理，本項為教育部補助112年「高等教育深耕計畫」滾存
平板電腦	107,070		113年12月19日府授教職字第1133118361號函同意先行辦理，本項為教育部補助112年「高等教育深耕計畫」滾存，6臺*每臺17,845元。
一般型電腦	145,317		113年12月19日府授教職字第1133118361號函同意先行辦理，本項為教育部補助112年「高等教育深耕計畫」滾存，3臺*每臺48,439元。
一般型電腦	73,441		113年12月19日府授教職字第1133118361號函同意先行辦理，本項為教育部補助112年「高等教育深耕計畫」滾存
平板電腦	23,915		113年12月19日府授教職字第1133118361號函同意先行辦理，本項為教育部補助112年「高等教育深耕計畫」滾存
高階電腦	90,109		113年12月19日府授教職字第1133118361號函同意先行辦理，本項為教育部補助112年「高等教育深耕計畫」滾存
攝影機組	131,583		113年12月19日府授教職字第1133118361號函同意先行辦理，本項為教育部補助第2期(113年)高等教育深耕計畫
攝影機組	143,348		113年12月19日府授教職字第1133118361號函同意先行辦理，本項為教育部補助第2期(113年)高等教育深耕計畫
無線圖傳系統	311,250		113年12月19日府授教職字第1133118361號函同意先行辦理，本項為教育部補助第2期(113年)高等教育深耕計畫，6組*每組51,875元。

臺北市立大學校務發展基金

補辦預算明細表

中華民國115年度

單位：新臺幣元

項 目	金 額	辦理 年度	說 明	
伺服器	151,225	114	113年12月19日府授教職字第1133118361號函同意先行辦理，本項為教育部補助113年高等教育深耕計畫「第一部分計畫書」附錄1：「提升高教公共性：完善就學協助機制，有效促進社會流動」	
筆記型電腦	26,411		113年12月19日府授教職字第1133118361號函同意先行辦理，本項為教育部補助第2期(113年)高等教育深耕計畫	
機械及設備	375,000		114年6月10日府授教職字第1143069130號函同意先行辦理，本項為教育部補助數學史融入微積分教學對提昇數學素養學習成效之探究-以無限的歷史脈絡為例	
高效能運算主機	50,000		114年6月10日府授教職字第1143069130號函同意先行辦理，本項為教育部補助打造蓬勃發展的社區數位社群：運用刺激-有機體-反應（SOR）模型的實踐策略	
數位相機	30,000		114年6月10日府授教職字第1143069130號函同意先行辦理，本項為國科會補助我們在戶外遊戲空間中的學習：幼兒與教師的觀點	
平板電腦	39,000		114年6月10日府授教職字第1143069130號函同意先行辦理，本項為國科會補助台灣伴侶關係韌性評估工具建構與為人父母適應模式中的伴侶關係韌性研究	
電腦主機	34,000		114年6月10日府授教職字第1143069130號函同意先行辦理，本項為國科會補助簡易線上行為功能評估（FBAonlineTW）支持國小老師有效處理學生情緒行為問題	
一般型電腦	36,000		114年6月10日府授教職字第1143069130號函同意先行辦理，本項為國科會補助培養雙語環境中EFL學習者口說能力之真實語境與智慧鷹架的設計與評估	
桌上型電腦主機	22,000		114年6月10日府授教職字第1143069130號函同意先行辦理，本項為國科會補助多處理機之結構診斷度及非包含診斷度研究，2部*每部32,000元。	
桌上型電腦	64,000		114年6月10日府授教職字第1143069130號函同意先行辦理，本項為國科會補助印太暖池的過去變遷與未來推估及其對區域與全球氣候的可能影響	
筆記型電腦	50,000		114年6月10日府授教職字第1143069130號函同意先行辦理，本項為國科會補助特殊的歐拉加和	
螢幕	50,000		113年12月19日府授教職字第1133118361號函同意先行辦理，本項為教育部補助113年第二期高教深耕計畫-資安專章	
交通及運輸設備	722,000		113	113年12月19日府授教職字第1133118361號函同意先行辦理，本項為教育部補助113年第二期高教深耕計畫-資安專章，2顆*每顆10,374元。
監控主機	12,407			113年12月19日府授教職字第1133118361號函同意先行辦理，本項為教育部補助高等教育深耕計畫第二期主冊專章_國際化行政支持系統
監控碟	20,748	113年12月19日府授教職字第1133118361號函同意先行辦理，本項為教育部補助112學年度精進國民中小學教師教學專業品質計畫-教專實踐方案，2支*每支10,500元。		
無線擴音機	13,650	113年12月19日府授教職字第1133118361號函同意先行辦理，本項為教育部補助113年第二期高教深耕計畫-資安專章		
動圈式麥克風	21,000	113年12月19日府授教職字第1133118361號函同意先行辦理，本項為教育部補助112學年度精進國民中小學教師教學專業品質計畫-教專實踐方案，2支*每支10,500元。		
麥克風組	12,000	113年12月19日府授教職字第1133118361號函同意先		

臺北市立大學校務發展基金

補辦預算明細表

中華民國115年度

單位：新臺幣元

項 目	金 額	辦 理 年 度	說 明
藍芽喇叭	24,990		行辦理，本項為教育部補助第2期(113年)高等教育深耕計畫 113年12月19日府授教職字第1133118361號函同意先行辦理，本項為教育部補助第2期(113年)高等教育深耕計畫，2組*每組12,495元
輕艇水球船	111,000		113年12月19日府授教職字第1133118361號函同意先行辦理，本項為教育部補助第2期(113年)高等教育深耕計畫，3艘*每艘37,000元。
手持式導航	15,874		113年12月19日府授教職字第1133118361號函同意先行辦理，本項為教育部補助第2期(113年)高等教育深耕計畫
對頻式麥克風組	31,766		113年12月19日府授教職字第1133118361號函同意先行辦理，本項為教育部補助第2期(113年)高等教育深耕計畫，2組*每組15,883元。
錄音設備	10,717		113年12月19日府授教職字第1133118361號函同意先行辦理，本項為教育部補助第2期(113年)高等教育深耕計畫
無線麥克風套裝	107,204		113年12月19日府授教職字第1133118361號函同意先行辦理，本項為教育部補助第2期(113年)高等教育深耕計畫，4組*每組26,801元。
槍型麥克風	13,660		113年12月19日府授教職字第1133118361號函同意先行辦理，本項為教育部補助第2期(113年)高等教育深耕計畫
錄影器	74,354		113年12月19日府授教職字第1133118361號函同意先行辦理，本項為教育部補助第2期(113年)高等教育深耕計畫，2臺*每臺37,177元。
一體式通話系統	114,124		113年12月19日府授教職字第1133118361號函同意先行辦理，本項為教育部補助第2期(113年)高等教育深耕計畫，2組*每組57,062元。
LED持續燈	124,500		113年12月19日府授教職字第1133118361號函同意先行辦理，本項為教育部補助第2期(113年)高等教育深耕計畫，4組*每組31,125元。
一對二無線麥克風	14,006		113年12月19日府授教職字第1133118361號函同意先行辦理，本項為教育部補助第2期(113年)高等教育深耕計畫
什項設備	6,298,000	113	
棒球發球機	130,000		113年12月19日府授教職字第1133118361號函同意先行辦理，本項為教育部體育署補助113年度深耕基層棒球扎根工作實施計畫資本門器材
測速槍	20,000		113年12月19日府授教職字第1133118361號函同意先行辦理，本項為教育部體育署補助113年度深耕基層棒球扎根工作實施計畫資本門器材
防護墊	96,000		113年12月19日府授教職字第1133118361號函同意先行辦理，本項為教育部體育署補助113年度改善運動訓練環境
除濕機	30,000		113年12月19日府授教職字第1133118361號函同意先行辦理，本項為教育部體育署補助113年度改善運動訓練環境，2臺*每臺15,000元。
冷氣機	41,000		113年12月19日府授教職字第1133118361號函同意先行辦理，本項為教育部體育署補助113年度改善運動訓練環境
喇叭	138,819		113年12月19日府授教職字第1133118361號函同意先行辦理，本項為教育部補助第2期(113年)高等教育深

臺北市立大學校務發展基金

補辦預算明細表

中華民國115年度

單位：新臺幣元

項 目	金 額	辦 理 年 度	說 明
海報欄（磁性白板）	11,299		耕計畫 113年12月19日府授教職字第1133118361號函同意先行辦理，本項為教育部補助第2期(113年)高等教育深耕計畫
海報欄（磁性白板）	11,299		113年12月19日府授教職字第1133118361號函同意先行辦理，本項為教育部補助第2期(113年)高等教育深耕計畫
海報欄（木製懸掛）	86,318		113年12月19日府授教職字第1133118361號函同意先行辦理，本項為教育部補助第2期(113年)高等教育深耕計畫
86吋電子白板	92,275		113年12月19日府授教職字第1133118361號函同意先行辦理，本項為教育部補助第2期(113年)高等教育深耕計畫
雙層白板	52,729		113年12月19日府授教職字第1133118361號函同意先行辦理，本項為教育部補助第2期(113年)高等教育深耕計畫
自閉症診斷會談(修訂版中文版)	15,200		113年12月19日府授教職字第1133118361號函同意先行辦理，本項為教育部補助第2期(113年)高等教育深耕計畫
除濕機	30,810		113年12月19日府授教職字第1133118361號函同意先行辦理，本項為教育部補助第2期(113年)高等教育深耕計畫，2臺*每臺15,405元。
14公升除濕機	12,705		113年12月19日府授教職字第1133118361號函同意先行辦理，本項為教育部補助第2期(113年)高等教育深耕計畫
攝影機	70,032		113年12月19日府授教職字第1133118361號函同意先行辦理，本項為教育部補助第2期(113年)高等教育深耕計畫，3組*每組23,344元。
桌球檯	120,000		113年12月19日府授教職字第1133118361號函同意先行辦理，本項為教育部體育署補助113年度改善運動訓練環境
導播機系統	367,446		113年12月19日府授教職字第1133118361號函同意先行辦理，本項為教育部補助第2期(113年)高等教育深耕計畫，2組*每組183,723元。
電動升降桌	16,211		113年12月19日府授教職字第1133118361號函同意先行辦理，本項為教育部補助第2期(113年)高等教育深耕計畫
ISO導播機	62,639		113年12月19日府授教職字第1133118361號函同意先行辦理，本項為教育部補助第2期(113年)高等教育深耕計畫
桌球檯	30,000		113年12月19日府授教職字第1133118361號函同意先行辦理，本項為教育部體育署補助113年度改善運動訓練環境
二人沙發	11,200		113年12月19日府授教職字第1133118361號函同意先行辦理，本項為教育部補助112學年度精進國民中小學教師教學專業品質計畫-教專實踐方案
三人沙發	13,400		113年12月19日府授教職字第1133118361號函同意先行辦理，本項為教育部補助112學年度精進國民中小學教師教學專業品質計畫-教專實踐方案
電子護具	68,000		113年12月19日府授教職字第1133118361號函同意先行辦理，本項為教育部體育署補助113年度改善運動訓練環境，2件*每件34,000元。

臺北市立大學校務發展基金

補辦預算明細表

中華民國115年度

單位：新臺幣元

項 目	金 額	辦 理 年 度	說 明
護胸發射器	39,000		113年12月19日府授教職字第1133118361號函同意先行辦理，本項為教育部體育署補助113年度改善運動訓練環境，2個*每個19,500元。
電子頭盔	68,000		113年12月19日府授教職字第1133118361號函同意先行辦理，本項為教育部體育署補助113年度改善運動訓練環境，2個*每個34,000元。
頭盔發射器	39,000		113年12月19日府授教職字第1133118361號函同意先行辦理，本項為教育部體育署補助113年度改善運動訓練環境，2個*每個19,500元。
接收器	34,000		113年12月19日府授教職字第1133118361號函同意先行辦理，本項為教育部體育署補助113年度改善運動訓練環境
電子護具工作平台筆電	108,000		113年12月19日府授教職字第1133118361號函同意先行辦理，本項為教育部體育署補助113年度改善運動訓練環境。
沙袋	38,000		113年12月19日府授教職字第1133118361號函同意先行辦理，本項為教育部體育署補助113年度改善運動訓練環境
沙包壁掛	15,000		113年12月19日府授教職字第1133118361號函同意先行辦理，本項為教育部體育署補助113年度改善運動訓練環境
力波墊	49,000		113年12月19日府授教職字第1133118361號函同意先行辦理，本項為教育部體育署補助113年度改善運動訓練環境
腿部伸展/彎曲訓練機	241,000		113年12月19日府授教職字第1133118361號函同意先行辦理，本項為教育部體育署補助113年度改善運動訓練環境
專業W槓	90,000		113年12月19日府授教職字第1133118361號函同意先行辦理，本項為教育部體育署補助113年度改善運動訓練環境
比賽型?化玻璃籃板	220,000		113年12月19日府授教職字第1133118361號函同意先行辦理，本項為教育部體育署補助113年度改善運動訓練環境，2組*每組110,000元。
鋁合金氣瓶	54,000		113年12月19日府授教職字第1133118361號函同意先行辦理，本項為教育部體育署補助113年度改善運動訓練環境，3瓶*每瓶18,000元。
電動升降桌	54,000		113年12月19日府授教職字第1133118361號函同意先行辦理，本項為教育部體育署補助113年度改善運動訓練環境，3張*每張18,000元。
瞄準器增高座	32,000		113年12月19日府授教職字第1133118361號函同意先行辦理，本項為教育部體育署補助113年度改善運動訓練環境，2座*每座16,000元。
比賽用舉重槓鈴組	630,000		113年12月19日府授教職字第1133118361號函同意先行辦理，本項為教育部體育署補助113年度改善運動訓練環境，2組*每組315,000元。
比賽用舉重槓鈴組	315,000		113年12月19日府授教職字第1133118361號函同意先行辦理，本項為教育部體育署補助113年度改善運動訓練環境
比賽用舉重槓鈴組	939,000		113年12月19日府授教職字第1133118361號函同意先行辦理，本項為教育部體育署補助113年度改善運動訓練環境，3組*每組313,000元。
比賽認證欄架	348,000		113年12月19日府授教職字第1133118361號函同意先行辦理，本項為教育部體育署補助113年度改善運動訓練環境，3組*每組116,000元。

臺北市立大學校務發展基金

補辦預算明細表

中華民國115年度

單位：新臺幣元

項 目	金 額	辦 理 年 度	說 明
榻榻米靶墊	132,000		113年12月19日府授教職字第1133118361號函同意先行辦理，本項為教育部體育署補助113年度改善運動訓練環境
三軸調整器	13,000		113年12月19日府授教職字第1133118361號函同意先行辦理，本項為教育部體育署補助113年度改善運動訓練環境
複合比賽弓	72,000		113年12月19日府授教職字第1133118361號函同意先行辦理，本項為教育部體育署補助113年度改善運動訓練環境
複合比賽弓	72,000		113年12月19日府授教職字第1133118361號函同意先行辦理，本項為教育部體育署補助113年度改善運動訓練環境
反曲弓比賽組	109,000		113年12月19日府授教職字第1133118361號函同意先行辦理，本項為教育部體育署補助113年度改善運動訓練環境
電子磅秤	19,000		113年12月19日府授教職字第1133118361號函同意先行辦理，本項為教育部體育署補助113年度改善運動訓練環境
真皮沙包	49,000		113年12月19日府授教職字第1133118361號函同意先行辦理，本項為教育部體育署補助113年度改善運動訓練環境
電子計分顯示器	30,000		113年12月19日府授教職字第1133118361號函同意先行辦理，本項為教育部體育署補助113年度改善運動訓練環境
移動式全身鏡	92,000		113年12月19日府授教職字第1133118361號函同意先行辦理，本項為教育部體育署補助113年度改善運動訓練環境
攜帶式腕動儀	90,000		113年9月26日府授教職字第1133094365號函同意先行辦理，本項為國科會補助不同恢復策略對離心運動引起重複訓練效應之影響，3臺*每臺30,000元。
特製投手丘	100,000		113年9月26日府授教職字第1133094365號函同意先行辦理，本項為國科會補助產學合作計畫-百哩球速始於足-棒球測力投手丘之研發
滑板車	64,000		113年12月19日府授教職字第1133118361號函同意先行辦理，本項為國科會補助精準舉重運動科學研究專案計畫-精準舉重運動科學研究專案計畫，2臺*每臺32,000元。
人體骨骼模型	29,918		113年12月19日府授教職字第1133118361號函同意先行辦理，本項為教育部補助第2期(113年)高等教育深耕計畫
電動升降研討桌	11,999		113年12月19日府授教職字第1133118361號函同意先行辦理，本項為教育部補助第2期(113年)高等教育深耕計畫
塑膠拉簾	35,000		113年12月19日府授教職字第1133118361號函同意先行辦理，本項為教育部補助第2期(113年)高等教育深耕計畫
系統矮櫃	66,321		113年12月19日府授教職字第1133118361號函同意先行辦理，本項為教育部補助第2期(113年)高等教育深耕計畫
海報架	13,600		113年12月19日府授教職字第1133118361號函同意先行辦理，本項為教育部補助第2期(113年)高等教育深耕計畫
雙層式白板	68,600		113年12月19日府授教職字第1133118361號函同意先行辦理，本項為教育部補助第2期(113年)高等教育深耕計畫

臺北市立大學校務發展基金

補辦預算明細表

中華民國115年度

單位：新臺幣元

項 目	金 額	辦 理 年 度	說 明
望遠鏡	68,582		耕計畫，2面*每面34,300元。 113年12月19日府授教職字第1133118361號函同意先行辦理，本項為教育部補助112年「高等教育深耕計畫」滾存
手持攝影機	49,065		113年12月19日府授教職字第1133118361號函同意先行辦理，本項為教育部補助第2期(113年)高等教育深耕計畫，3臺*每臺16,355元。
旅遊鏡	26,519		113年12月19日府授教職字第1133118361號函同意先行辦理，本項為教育部補助第2期(113年)高等教育深耕計畫
廣角鏡	64,925		113年12月19日府授教職字第1133118361號函同意先行辦理，本項為教育部補助第2期(113年)高等教育深耕計畫
便攜式藍芽無線擴音組	55,498		113年12月19日府授教職字第1133118361號函同意先行辦理，本項為教育部補助第2期(113年)高等教育深耕計畫，2組*每組27,749元。
可攜式投影機	37,000		113年12月19日府授教職字第1133118361號函同意先行辦理，本項為教育部補助第2期(113年)高等教育深耕計畫，2臺*每臺18,500元。
電子海報機	55,966		113年12月19日府授教職字第1133118361號函同意先行辦理，本項為教育部補助第2期(113年)高等教育深耕計畫
防水藍芽喇叭	21,694		113年12月19日府授教職字第1133118361號函同意先行辦理，本項為教育部補助第2期(113年)高等教育深耕計畫，2組*每組10,847元。
電動螢幕	10,931		113年12月19日府授教職字第1133118361號函同意先行辦理，本項為教育部補助第2期(113年)高等教育深耕計畫
什項設備	69,000	114	
辦公室研究桌、公文櫃組及晤談用沙發組	69,000		114年6月10日府授教職字第1143069130號函同意先行辦理，本項為教育部補助113學年度精進國民中小學教師教學專業品質計畫-教專實踐方案

備註：各基金依預算法第88條規定補辦預算，應確係不及編入年度預算，且因經營環境發生重大變遷或正常業務（含執行中央補助款項目）之確實需要，並經主管機關核轉本府核准先行辦理者；不具急迫性之事項，仍應儘可能納入預算辦理。

臺北市立大學校務發展基金

收支餘絀預計表

中華民國115年度

單位：新臺幣千元

前年度決算數		科 目	本年度預算數				上年度預算數		比較增減（-）	
金 額	%		合 計	%	本府補助收入及學雜費等收入	自籌收入	金 額	%	金 額	%
1,964,039	100.00	業務收入	1,840,882	100.00	1,397,348	443,534	1,684,765	100.00	156,117	9.27
11,801	0.60	勞務收入	10,081	0.55	10,081		10,962	0.65	-881	-8.04
1,472	0.07	服務收入	189	0.01	189		1,200	0.07	-1,011	-84.25
505	0.03	演藝收入	390	0.02	390		260	0.02	130	50.00
9,824	0.50	報名費收入	9,502	0.52	9,502		9,502	0.56		
865,010	44.04	教學收入	771,862	41.93	328,328	443,534	682,466	40.51	89,396	13.10
350,233	17.83	學雜費收入	352,707	19.16	352,707		352,622	20.93	85	0.02
24,185	1.23	學雜費減免	24,379	1.32	24,379		24,379	1.45		
497,156	25.31	建教合作收入	403,000	21.89		403,000	315,000	18.70	88,000	27.94
41,805	2.13	推廣教育收入	40,534	2.20		40,534	39,223	2.33	1,311	3.34
43	0.00	租金及權利金收入								
43	0.00	權利金收入								
1,087,185	55.35	其他業務收入	1,058,939	57.52	1,058,939		991,337	58.84	67,602	6.82
917,725	46.73	學校教學研究補助收入	964,465	52.39	964,465		964,465	57.25		
169,460	8.63	其他補助收入	94,474	5.13	94,474		26,872	1.59	67,602	251.57
2,068,464	105.32	業務成本與費用	2,003,357	108.83	1,549,507	453,850	1,866,177	110.77	137,180	7.35
9,054	0.46	勞務成本	6,747	0.37	6,747		7,268	0.43	-521	-7.17
2,940	0.15	服務成本	189	0.01	189		900	0.05	-711	-79.00
6,113	0.31	試務成本	6,558	0.36	6,558		6,368	0.38	190	2.98
1,863,844	94.90	教學成本	1,768,334	96.06	1,323,060	445,274	1,637,532	97.20	130,802	7.99
1,343,386	68.40	教學研究及訓輔成本	1,336,543	72.60	1,323,060	13,483	1,294,386	76.83	42,157	3.26
491,217	25.01	建教合作成本	403,000	21.89		403,000	315,000	18.70	88,000	27.94
29,240	1.49	推廣教育成本	28,791	1.56		28,791	28,146	1.67	645	2.29
5,864	0.30	其他業務成本	6,066	0.33	6,066		6,066	0.36		
5,864	0.30	學生公費及獎勵金	6,066	0.33	6,066		6,066	0.36		
189,702	9.66	管理及總務費用	222,210	12.07	213,634	8,576	215,311	12.78	6,899	3.20
189,702	9.66	管理費用及總務費用	222,210	12.07	213,634	8,576	215,311	12.78	6,899	3.20
-104,425	-5.32	業務賸餘（短絀）	-162,475	-8.83	-152,159	-10,316	-181,412	-10.77	18,937	-10.44
64,547	3.28	業務外收入	62,971	3.42	1,810	61,161	60,332	3.58	2,639	4.36

臺北市立大學校務發展基金

收支餘絀預計表

中華民國115年度

單位：新臺幣千元

前年度決算數		科 目	本年度預算數				上年度預算數		比較增減（-）	
金 額	%		合 計	%	本府補助收 入及學雜費 等收入	自籌 收入	金 額	%	金 額	%
	0.00	財務收入								
	0.00	利息收入								
64,547	3.29	其他業務外收入	62,971	3.42	1,810	61,161	60,332	3.58	2,639	4.37
62,401	3.18	資產使用及權利 金收入	60,161	3.27		60,161	57,522	3.41	2,639	4.59
522	0.03	違規罰款收入	596	0.03	596		596	0.04		
159	0.01	受贈收入	1,000	0.05		1,000	1,000	0.06		
1,466	0.07	雜項收入	1,214	0.07	1,214		1,214	0.07		
28,314	1.44	業務外費用	30,788	1.67	14,300	16,488	33,558	1.99	-2,770	-8.25
28,314	1.44	其他業務外費用	30,788	1.67	14,300	16,488	33,558	1.99	-2,770	-8.25
759	0.04	財產交易短絀								
27,555	1.40	雜項費用	30,788	1.67	14,300	16,488	33,558	1.99	-2,770	-8.25
36,233	1.84	業務外賸餘（短絀）	32,183	1.75	-12,490	44,673	26,774	1.59	5,409	20.20
-68,192	-3.47	本期賸餘（短絀）	-130,292	-7.08	-164,649	34,357	-154,638	-9.18	24,346	-15.74

註：1.前年度決算數為審定決算數；上年度預算數為法定預算數。

2.百分比及前年度決算數細數之和與總數或略有出入，係四捨五入關係，以下各表同。

臺北市立大學校務發展基金

餘絀撥補預計表

中華民國115年度

單位：新臺幣千元

項 目	本年度預算數		說 明
	金 額	%	
短絀之部	353,121	100.00	
本期短絀	130,292	36.90	
前期待填補之短絀	222,829	63.10	
待填補之短絀	353,121	100.00	

臺北市立大學校務發展基金

現金流量預計表

中華民國115年度

單位：新臺幣千元

項 目	預算數	說 明
業務活動之現金流量		
本期賸餘(短絀)	-130,292	
未計利息股利之本期賸餘(短絀)	-130,292	
調整項目	240,271	
折舊、減損及折耗	225,048	固定資產提列折舊(詳第96-97頁)。
攤銷	29,133	電腦軟體及遞延費用提列攤銷(詳第96-97頁)。
其他	-13,910	沖轉遞延收入之數(詳第52頁)。
未計利息股利之現金流入(流出)	109,979	
業務活動之淨現金流入(流出)	109,979	
投資活動之現金流量		
減少不動產、廠房及設備、礦產資源	607	出售報廢資產設備(詳第150頁)。
增加不動產、廠房及設備、礦產資源	-226,505	增加固定資產(詳第136-143頁)。
增加無形資產及其他資產	-100,700	購置無形資產275萬元(詳第144頁)，遞延費用9,795萬元(詳第145-149頁)。
投資活動之淨現金流入(流出)	-326,598	
籌資活動之現金流量		
增加基金、公積及填補短絀	25,530	本府增撥基金之數(詳第151頁)。
籌資活動之淨現金流入(流出)	25,530	
現金及約當現金之淨增(淨減)	-191,089	
期初現金及約當現金	2,640,640	
期末現金及約當現金	2,449,551	

註：本表係採現金及約當現金基礎，包括現金及自投資日起3個月內到期或清償之債權證券。

臺北市立大學校務發展基金
現金流量預計表補充說明

中華民國 115 年度

本表不影響現金流量之投資與籌資活動計有 1 項：

1. 提列代管資產折舊 1,440 萬6,000元，應付代管資產轉列受贈公積 1,440 萬6,000元。

本 頁 空 白

臺北市立大學校務發展基金

服務收入明細表

中華民國115年度

單位：新臺幣元

科 目	單位	本 年 度 預 算 數			說 明
		數量	單價	金 額	
合計				189,000	
服務收入				189,000	較上年度預算數1,200,000元，減少1,011,000元。
	人次	9	21,000	189,000	華語密集班收入（新增）。

臺北市立大學校務發展基金

演藝收入明細表

中華民國115年度

單位：新臺幣元

科 目	單位	本 年 度 預 算 數			說 明
		數量	單價	金 額	
合計				390,000	
演藝收入				390,000	較上年度預算數260,000元，增加130,000元。 音樂會票券收入。 舞蹈系公演門票收入。 運動藝術學系年度公演售票收入。
	場	2	25,000	50,000	
	年	1	300,000	300,000	
	人次	400	100	40,000	

臺北市立大學校務發展基金

報名費收入明細表

中華民國115年度

單位：新臺幣元

科 目	單位	本 年 度 預 算 數			說 明
		數量	單價	金 額	
合計				9,502,000	
報名費收入				9,502,000	較上年度預算數9,502,000元，無增減。
	人	56	2,500	140,000	博士班招生考試報名費收入。
	人	1,200	1,600	1,920,000	日間碩士班招生考試報名費收入。
	人	600	2,000	1,200,000	日間碩士班暨博士班推薦甄選報名費收入。
	人	758	1,600	1,212,800	在職進修碩士班(含教學碩士學位班)招生考試報名費收入。
	人	1,300	1,800	2,340,000	大學單獨招生(含運動績優學生單獨招生)考試報名費收入。
	人	1,400	1,200	1,680,000	大學學士班新生各管道入學報名費收入。
	人	506	1,200	607,200	大學部轉學考試報名費收入。
	人	446	900	401,400	師培中心學程甄試及公費生甄選報名費收入。
	年	1	600	600	配合預算編列至千元，增列進位數600元。

臺北市立大學校務發展基金

學雜費收入明細表

中華民國115年度

單位：新臺幣元

科 目	單位	本 年 度 預 算 數			說 明
		數量	單價	金 額	
合計 學雜費收入				352,707,000	
				352,707,000	較上年度預算數352,622,000元，增加85,000元。
	人、學期	1,508x2	20,200	60,923,200	大學部文法科系自費生學雜費。
	人、學期	1,181x2	23,500	55,507,000	大學部理工科系自費生學雜費。
	人、學期	1,764x2	22,721	80,159,688	大學部體育學院自費生學雜費(含舞蹈學系、體育學系)。
	人、學期	372x2	24,000	17,856,000	大學部市政管理學院自費生學雜費。
	學分	8,090	1,300	10,517,000	碩士班文法、理工科系學生學分費。
	學分	4,760	1,340	6,378,400	碩士班市政管理學院、體育學院學生學分費(含舞蹈學系、體育學系)。
	人、學期	306x2	9,100	5,569,200	碩士班文法科系學生學雜費。
	人、學期	234x2	10,500	4,914,000	碩士班理工科系學生雜費。
	人、學期	319x2	10,282	6,559,916	碩士班市政管理學院、體育學院學生雜費(含舞蹈學系、體育學系)。
	人次	414	13,500	5,589,000	碩士班論文指導費。
	學分	836	1,300	1,086,800	教育學系、中國語文系、教育行政與評鑑研究所博士班學分費。
	人、學期	88x2	9,100	1,601,600	教育學系、中國語文系、教育行政與評鑑研究所博士班學雜費。
	學分	304	1,340	407,360	運動科學研究所、競技運動訓練研究所博士班學分費。
	人、學期	32x2	10,282	658,048	運動科學研究所、競技運動訓練研究所博士班學雜費。
	人次	30	17,500	525,000	博士班論文指導費。
	人	577x2	10,282	11,865,428	日間碩士班延修生學雜費。
	人	84x2	10,282	1,727,376	日間博士班延修生學雜費。
	人	508x2	6,000	6,096,000	在職進修專班延修生學雜費。
人次	382	16,000	6,112,000	在職進修學生論文指導費。	

臺北市立大學校務發展基金

學雜費收入明細表

中華民國115年度

單位：新臺幣元

科 目	單 位	本 年 度 預 算 數			說 明
		數 量	單 價	金 額	
	學分	11,980	3,000	35,940,000	夜間碩士學位班、在職進修專班學分費。
	人、學期	790x2	12,000	18,960,000	夜間碩士學位班、在職進修專班學雜費。
	人、學期	192x2	9,000	3,456,000	大學部學生主修音樂個別指導費。
	人、學期	21x2	4,500	189,000	大學部學生演奏唱選修音樂個別指導費。
	人、學期	14x2	16,000	448,000	音樂碩士在職專班個別指導費。
	人、學期	33x2	9,900	653,400	研究生主修音樂個別指導費。
	人、學期、學分	449x1x8	850	3,053,200	學費學分費-114學年度第2學期(教育學程學分費)。
	人、學期、學分	655x1x8	850	4,454,000	學費學分費-115學年度第1學期(教育學程學分費)。
	人	300	5,000	1,500,000	學費學分費—學生教育實習費收入。
	年	1	384	384	配合預算編列至千元，增列進位數384元。

臺北市立大學校務發展基金

學雜費減免明細表

中華民國115年度

單位：新臺幣元

科 目	單位	本 年 度 預 算 數			說 明
		數量	單價	金 額	
合計				24,379,000	
學雜費減免				24,379,000	較上年度預算數24,379,000元，無增減。
	年	1	135,913	135,913	軍公教遺族減免學雜費。
	年	1	5,532,685	5,532,685	身心障礙學生及身心障礙人士子女減免學雜費。
	年	1	1,691,335	1,691,335	中低收入戶學生減免學雜費。
	年	1	10,796,818	10,796,818	原住民學生減免學雜費。
	年	1	270,018	270,018	特殊境遇婦女子女減免學雜費。
	年	1	1,700,000	1,700,000	弱勢學生共同助學減免學雜費。
	年	1	4,252,231	4,252,231	低收入戶學生減免學雜費。

臺北市立大學校務發展基金

建教合作收入明細表

中華民國115年度

單位：新臺幣元

科 目	單位	本 年 度 預 算 數			說 明
		數量	單價	金 額	
合計				403,000,000	
建教合作收入				403,000,000	較上年度預算數
	年	1	403,000,000	403,000,000	315,000,000元，增加
					88,000,000元。
					國科會等機關委辦計畫
					收入。

臺北市立大學校務發展基金

推廣教育收入明細表

中華民國115年度

單位：新臺幣元

科 目	單位	本 年 度 預 算 數			說 明
		數量	單價	金 額	
合計				40,534,000	
推廣教育收入				40,534,000	較上年度預算數39,223,000元，增加1,311,000元。
	人、學分	800x1	3,000	2,400,000	推廣教育學分班平均碩士學分費。
	人、學分	500x1	2,250	1,125,000	推廣教育學分班平均學士學分費。
	人、學分	10,492x1	3,000	31,476,000	推廣教育非學分班平均研習班學費。
	年	1	5,533,000	5,533,000	常泳會員及泳訓班收入。

臺北市立大學校務發展基金

學校教學研究補助收入明細表

中華民國115年度

單位：新臺幣元

科 目	單 位	本 年 度 預 算 數			說 明
		數 量	單 價	金 額	
合計				964,465,000	
學校教學研究補助收入	年	1	964,465,000	964,465,000	較上年度預算數964,465,000元，無增減。市府補助款。

臺北市立大學校務發展基金

其他補助收入明細表

中華民國115年度

單位：新臺幣元

科 目	單 位	本 年 度 預 算 數			說 明
		數 量	單 價	金 額	
合計				94,474,000	
其他補助收入				94,474,000	較上年度預算數26,872,000元，增加67,602,000元。
	年	1	13,909,548	13,909,548	依企業會計準則公報第21號「政府補助及政府補助」規定，將政府補助有關資產購置及建造等款項，於收受款項時帳列遞延收入，再按其估計耐用年限分年轉列其他補助收入。
	年	1	1,200,000	1,200,000	教育部補助大專校院聘用專兼任專業輔導人力計畫。
	年、人	1x4	540,000	2,160,000	教育部補助大專校院招收及輔導身心障礙學生工作計畫。
	年	1	14,300,000	14,300,000	教育部補助大專校院學生校內住宿。
	年	1	62,903,650	62,903,650	高等教育深耕計畫等教育部補助計畫收入（新增）。
	年	1	802	802	配合預算編列至千元，增列進位數802元。

臺北市立大學校務發展基金

資產使用及權利金收入明細表

中華民國115年度

單位：新臺幣元

科 目	單位	本 年 度 預 算 數			說 明
		數量	單價	金 額	
合計				60,161,000	
資產使用及權利金收入				60,161,000	較上年度預算數57,522,000元，增加2,639,000元。
	月	12	213,500	2,562,000	學生餐廳場地使用費收入。
	年	1	54,000	54,000	郵局自動櫃員機場地使用費收入。
	年	1	2,500,000	2,500,000	中正堂禮堂、會議室及一般教室等場地使用費收入。
	年	1	1,900,000	1,900,000	場地出借電費收入(博愛校區)。
	年	1	1,000,000	1,000,000	停車費收入(博愛校區)。
	月	12	1,970,000	23,640,000	地下停車場場地使用收入(天母校區)。
	月	12	51,000	612,000	販賣機場地使用收入(天母校區)。
	年	1	1,000,000	1,000,000	鴻坦樓、行政與科資大樓教室、會議廳場地使用收入。
	年	1	24,000	24,000	郵局設置I郵箱場地使用收入。
	年	1	14,000,000	14,000,000	體育館、詩欣館及田徑場場地使用收入。
	年	1	3,300,000	3,300,000	僑外生住宿費收入(博愛及天母校區)。
	人	200	1,250	250,000	學生寒假住宿費收入(博愛校區)。
	人	200	2,250	450,000	學生暑假住宿費收入(博愛校區)。
	人	2x80	4,000	640,000	學生住宿費收入(4人房)(天母校區)。
	學期、人	2x320	2,500	1,600,000	學生住宿費收入(6人房)(天母校區)。
	人	220	2,000	440,000	學生住宿費收入(寒假住宿)(天母校區)。
	人	220	4,000	880,000	學生住宿費收入(暑假住宿)(天母校區)。
	年	1	2,450,000	2,450,000	學生住宿費收入(國際學生宿舍)。
	年	1	90,000	90,000	學生寒假住宿費收入(國際學生宿舍)。
	年	1	198,000	198,000	學生暑假住宿費收入(國際學生宿舍)。
	年	1	1,000,000	1,000,000	學生住宿電費收入(博愛校區)。

臺北市立大學校務發展基金
資產使用及權利金收入明細表

中華民國115年度

單位：新臺幣元

科 目	單 位	本 年 度 預 算 數			說 明
		數 量	單 價	金 額	
	年	1	900,000	900,000	學生宿舍電費收入(天母校區)。
	年	1	60,000	60,000	學生宿舍電費收入(國際學生宿舍)。
	年	1	284,400	284,400	學生宿舍烘洗衣機及販賣機場地租借收入。
	年	1	302,400	302,400	洗衣機、販賣機水電費收入(博愛校區)。
	年	1	24,000	24,000	圖書館影印機場地使用費收入。
	年	1	200	200	配合預算編列至千元，增列進位數200元。

臺北市立大學校務發展基金

違規罰款收入明細表

中華民國115年度

單位：新臺幣元

科 目	單 位	本 年 度 預 算 數			說 明
		數 量	單 價	金 額	
合計				596,000	
違規罰款收入				596,000	較上年度預算數596,000元，無增減。
	年	1	120,000	120,000	採購案件違約罰款。
	年	1	210,000	210,000	工程逾期罰款等收入。
	年	1	266,000	266,000	借書逾期罰款收入。

臺北市立大學校務發展基金

受贈收入明細表

中華民國115年度

單位：新臺幣元

科 目	單位	本 年 度 預 算 數			說 明
		數量	單價	金 額	
合計				1,000,000	
受贈收入				1,000,000	較上年度預算數1,000,000元，無增減。
	學期	2	500,000	1,000,000	各項捐贈、受贈獎學金收入。

臺北市立大學校務發展基金

雜項收入明細表

中華民國115年度

單位：新臺幣元

科 目	單位	本 年 度 預 算 數			說 明
		數量	單價	金 額	
合計				1,214,000	
雜項收入				1,214,000	較上年度預算數1,214,000元，無增減。
	年	1	60,000	60,000	資料書刊費收入(招標案圖說費)。
	年	1	814,000	814,000	國際學生證收入。
	年	1	150,000	150,000	成績單工本費。
	年	1	40,000	40,000	借書證年費收入。
	年	1	150,000	150,000	財產報廢拍賣收入。

科 營 目 運 項 及 目	單位	本年度預算數				
		數量	平均單位 成本(元)	金額		
				合計	本府補助收 入及學雜費 等收入	自籌收入
合計	月	12	15,750	189,000	189,000	
用人費用						
加(夜)班費						
延長工時加班費						
服務費用				93,000	93,000	
水電費						
工作場所電費						
工作場所水費						
旅運費				3,000	3,000	
其他旅運費	年	1	3,000	3,000	3,000	
印刷裝訂與廣告費						
印刷及裝訂費						
修理保養及保固費						
一般房屋修護費						
機械及設備修護費						
什項設備修護費						
保險費				1,000	1,000	
其他保險費	年	1	1,000	1,000	1,000	
一般服務費						
外包費						
計時與計件人員酬金						
專業服務費				89,000	89,000	
講課鐘點、稿費、出席						
審查及查詢費				89,000	89,000	
節		135	650	87,750	87,750	
年		1	1,250	1,250	1,250	
委託檢驗(定)試驗認證費						
材料及用品費				43,000	43,000	
使用材料費						
設備零件						
用品消耗				43,000	43,000	

校務發展基金

明細表

115年度

單位：新臺幣元

上年度預算數			前年度決算數			說 明
數量	平均單位 成本(元)	金額	數量	平均單位 成本(元)	金額	
12	75,000	900,000	12	245,040.92	2,940,491	較上年度預算數1,200元，增加1,800元。 華語密集班所需交通費（新增）。 較上年度預算數6,656元，減少6,656元。 新增項目。 華語密集班所需外出行程保險費（新增）。 較上年度預算數746,144元，減少657,144元。 華語密集班所需授課鐘點費（新增）。 華語密集班所需二代健保補充保費（新增）。 較上年度預算數25,000元，增加
					34,178	
					34,178	
					34,178	
		754,000			1,959,981	
					362,800	
					254,800	
					108,000	
		1,200				
		1,200				
		6,656				
		6,656				
					365,396	
					191,081	
					150,502	
					23,813	
					936,813	
					597,580	
					339,233	
		746,144			294,972	
		746,144			286,572	
					8,400	
		25,000			157,779	
					26,081	
					26,081	
		25,000			131,698	

科 營	目 運 項	及 目	單位	本年度預算數			
				數量	平均單位 成本(元)	金額	
						合計	本府補助收 入及學雜費 等收入
	辦公(事務)用品	年	1	2,000	2,000	2,000	
	其他				41,000	41,000	
		人次	50	120	6,000	6,000	
		年	1	35,000	35,000	35,000	
	會費、捐助、補助、分攤、救 助(濟)與交流活動費				35,000	35,000	
	捐助、補助與獎助				35,000	35,000	
	獎助學員生給與	年	1	23,000	23,000	23,000	
	其他	年	1	12,000	12,000	12,000	
	其他				18,000	18,000	
	其他費用				18,000	18,000	
	其他	年	1	18,000	18,000	18,000	

校務發展基金

明細表

115年度

單位：新臺幣元

上年度預算數			前年度決算數			說 明
數量	平均單位 成本(元)	金額	數量	平均單位 成本(元)	金額	
		8,100			2,751	18,000元。 華語密集班所需辦公（事務）用品（新增）。
		16,900			128,947	華語密集班所需課程會議等逾時誤餐餐盒費用（新增）。
		121,000			788,553	華語密集班所需各項耗材等（新增）。
		121,000			788,553	較上年度預算數121,000元，減少86,000元。
		121,000			788,553	華語密集班所需工讀費（新增）。
						華語密集班所需華語生獎學金（新增）。
						新增項目。
						華語密集班所需文化體驗活動費（新增）。

科 營 目 運 項 及 目	單位	本年度預算數				
		數量	平均單位 成本(元)	金額		
				合計	本府補助收 入及學雜費 等收入	自籌收入
合計	月	12	546,500	6,558,000	6,558,000	
用人費用				70,000	70,000	
加(夜)班費				70,000	70,000	
延長工時加班費	年	1	70,000	70,000	70,000	
服務費用				5,627,000	5,627,000	
郵電費				60,000	60,000	
郵費	年	1	60,000	60,000	60,000	
旅運費				60,300	60,300	
國內旅費	人、天	26x1	1,550	40,300	40,300	
貨物運費	年	1	20,000	20,000	20,000	
其他旅運費						
印刷裝訂與廣告費				758,000	758,000	
印刷及裝訂費	年	1	118,000	118,000	118,000	
廣告費	年	1	640,000	640,000	640,000	
保險費				29,553	29,553	
其他保險費	年	1	29,553	29,553	29,553	
一般服務費				4,719,147	4,719,147	
佣金、匯費、經理費及 手續費						
計時與計件人員酬金	件	4,741	200	948,200	948,200	
	套	67	3,500	234,500	234,500	
	次	28	3,000	84,000	84,000	
	天	36	1,800	64,800	64,800	
	天	49	2,100	102,900	102,900	
	天	494	1,800	889,200	889,200	
	天	168	5,000	840,000	840,000	

校務發展基金

明細表

115年度

單位：新臺幣元

上年度預算數			前年度決算數			說 明
數量	平均單位 成本(元)	金額	數量	平均單位 成本(元)	金額	
12	530,666.67	6,368,000	12	509,453.58	6,113,443	較上年度預算數70,000元，無增減。 招生試務工作教職員加班費。 較上年度預算數60,000元，無增減。 招生試務工作所需郵寄資料等費用。 較上年度預算數60,300元，無增減。 辦理招生宣傳工作之差旅費。 招生試務工作術科器材搬運費。 較上年度預算數740,000元，增加18,000元。 招生試務工作所需試卷及國內外招生用文宣品等印刷費。 招生業務所需刊登廣告費。 較上年度預算數29,553元，無增減。 招生試務工作術科考生保險費。 較上年度預算數4,547,147元，增加172,000元。 招生試務工作考生書面資料審查費。 招生試務工作出題費。 招生試務工作題庫選題費。 招生試務工作試題製作工作費。 招生試務工作試場督考及組長等相關人員試務費。 招生試務工作考試各項試務費。 招生試務工作考試面試費。
		70,000			51,204	
		70,000			51,204	
		70,000			51,204	
		5,437,000			5,222,331	
		60,000			47,400	
		60,000			47,400	
		60,300			61,172	
		40,300			30,842	
		20,000			21,375	
					8,955	
		740,000			608,044	
		100,000			76,545	
		640,000			531,499	
		29,553			12,222	
		29,553			12,222	
		4,547,147			4,491,987	
					6,002	
		4,547,147			4,485,985	

科 營 目 運 項 及 目	單位	本年度預算數				
		數量	平均單位 成本(元)	金額		
				合計	本府補助收 入及學雜費 等收入	自籌收入
	節	865	750	648,750	648,750	
	本	3,680	50	184,000	184,000	
	天	10	1,500	15,000	15,000	
	間	283	300	84,900	84,900	
	小時	2,921	190	554,990	554,990	
	年	1	67,907	67,907	67,907	
專業服務費						
講課鐘點、稿費、出席						
審查及查詢費						
材料及用品費				557,000	557,000	
使用材料費				95,000	95,000	
設備零件	年	1	95,000	95,000	95,000	
用品消耗				462,000	462,000	
辦公(事務)用品	年	1	155,640	155,640	155,640	
其他	人次	2,553	120	306,360	306,360	
租金與利息				36,000	36,000	
地租及水租				36,000	36,000	
場地租金	年	1	36,000	36,000	36,000	
什項設備租金						
什項設備租金						
會費、捐助、補助、分攤、救				268,000	268,000	
助(濟)與交流活動費						
捐助、補助與獎助				268,000	268,000	
獎助學員生給與	年	1	118,000	118,000	118,000	
其他	年	1	150,000	150,000	150,000	

校務發展基金

明細表

115年度

單位：新臺幣元

上年度預算數			前年度決算數			說 明
數量	平均單位 成本(元)	金額	數量	平均單位 成本(元)	金額	
						招生試務工作考試監試費。
					1,506	招生試務工作考試閱卷費。
					1,506	招生試務工作考試管卷費。
		515,000			588,232	招生試務工作考試試場佈置、整理費。
		95,000			97,022	招生試務工作業務所需工讀費。
						二代健保補充保費。
		95,000			97,022	招生試務工作術科考試用器材。
		420,000			491,210	較上年度預算數420,000元，增加42,000元。
		150,000			205,810	招生試務工作所需文具用品。
		270,000			285,400	招生試務工作逾時誤餐餐盒費用。
		36,000			10,750	
		36,000			4,750	較上年度預算數36,000元，無增減。
		36,000			4,750	招生試務工作術科場地租金。
					6,000	
					6,000	
		310,000			240,926	
		310,000			240,926	較上年度預算數310,000元，減少42,000元。
		160,000			150,426	招生考試學生助學金(學習型)經費。
		150,000			90,500	辦理大學博覽會、網頁評鑑、文宣設計獎勵及招生宣導品等。

科 營 目 運 項 及 目	單位	本年度預算數				
		數量	平均單位 成本(元)	金額		
				合計	本府補助收 入及學雜費 等收入	自籌收入
合 計	人	7,763	172,168.36	1,336,543,000	1,323,060,000	13,483,000
用人費用				788,966,000	788,966,000	
正式員額薪資				521,121,539	521,121,539	
職員薪金	年	1	521,121,539	521,121,539	521,121,539	
聘僱及兼職人員薪資				84,111,357	84,111,357	
兼職人員酬金				84,111,357	84,111,357	
	年	1	1,600,000	1,600,000	1,600,000	
	節	7,449	1,115	8,305,635	8,305,635	
	節	4,397	955	4,199,135	4,199,135	
	節	2,130	900	1,917,000	1,917,000	
	節	46	830	38,180	38,180	
	節	299	1,070	319,930	319,930	
	節	195	920	179,400	179,400	
	節	140	855	119,700	119,700	
	節	320	780	249,600	249,600	
	節	3,120	1,070	3,338,400	3,338,400	
	節	4,526	920	4,163,920	4,163,920	
	節	13,300	855	11,371,500	11,371,500	
	節	20,558	780	16,035,240	16,035,240	
	節	13,606	1,070	14,558,420	14,558,420	
	節	10,051	920	9,246,920	9,246,920	
	節	6,592	855	5,636,160	5,636,160	
	節	898	780	700,440	700,440	
	節	180	2,400	432,000	432,000	
	節	240	1,250	300,000	300,000	
	年	1	64,770	64,770	64,770	
加(夜)班費	年	1	1,335,007	1,335,007	1,335,007	
				8,187,495	8,187,495	
延長工時加班費				2,003,280	2,003,280	
	年	1	1,337,360	1,337,360	1,337,360	

校務發展基金

輔成本明細表

115年度

單位：新臺幣元

上年度預算數			前年度決算數			說 明
數量	平均單位 成本(元)	金額	數量	平均單位 成本(元)	金額	
7,661	168,957.84	1,294,386,000	7,776	172,760.59	1,343,386,379	較上年度預算數515,962,321元，增加5,159,218元。 教職員409人薪金(詳用人費用彙計表第178-179頁)。 較上年度預算數84,596,173元，減少484,816元。 進修教育工作人員工作費。 進修教育教授鐘點費。 進修教育副教授鐘點費。 進修教育助理教授鐘點費。 進修教育講師鐘點費。 教授代課鐘點費。 副教授代課鐘點費。 助理教授代課鐘點費。 講師代課鐘點費。 教授兼課鐘點費。 副教授兼課鐘點費。 助理教授兼課鐘點費。 講師兼課鐘點費。 教授超授(含輔導教師)鐘點費。 副教授超授(含輔導教師)鐘點費。 助理教授超授(含輔導教師)鐘點費。 講師超授鐘點費。 客座外師鐘點費。 醫生兼職費(健促中心)。 校隊代表隊寒、暑假集訓及學期中教練指導鐘點費。 二代健保補充保費。
		782,355,000			748,800,356	
		515,962,321			495,166,870	
		515,962,321			495,166,870	
		84,596,173			85,193,267	
		84,596,173			85,193,267	
		8,211,255			6,564,651	
		2,088,270			963,626	
					較上年度預算數8,211,255元，減少23,760元。 教職員、工友、辦理研習活動及機房維護人員等逾時加班費。	

科 營 目 運 項 及 目	單位	本年度預算數				
		數量	平均單位 成本(元)	金額		
				合計	本府補助收 入及學雜費 等收入	自籌收入
未休假加班費	年	1	100,000	100,000	100,000	
	年	1	3,240	3,240	3,240	
	年	1	562,680	562,680	562,680	
	年	1	6,184,215	6,184,215	6,184,215	
獎金				62,745,052	62,745,052	
年終獎金				62,745,052	62,745,052	
退休及卹償金	年	1	62,615,172	62,615,172	62,615,172	
	年	1	129,880	129,880	129,880	
職員退休及離職金				51,502,097	51,502,097	
福利費	年	1	49,392,732	49,392,732	49,392,732	
	年	1	2,109,365	2,109,365	2,109,365	
分擔員工保險費				61,298,460	61,298,460	
傷病醫藥費	年	1	40,472,623	40,472,623	40,472,623	
	年	1	1,723,540	1,723,540	1,723,540	
員工通勤交通費	年	1	3,726,959	3,726,959	3,726,959	
	年	1	105,037	105,037	105,037	
	人	46	16,000	736,000	736,000	
其他福利費	人	10	8,000	80,000	80,000	
	人	15	4,500	67,500	67,500	
	人、月	239x12	630	3,091,608	3,091,608	
	人、月	28x12	1,008	1,806,840	1,806,840	
	人、月	30x12	1,176	338,688	338,688	
	人、月	6x12	1,260	423,360	423,360	
其他福利費	人、月	30x12	1,200	90,720	90,720	
	人	131	16,000	432,000	432,000	
	人	131	16,000	11,295,193	11,295,193	
				2,096,000	2,096,000	

校務發展基金

輔成本明細表

115年度

單位：新臺幣元

上年度預算數			前年度決算數			說 明
數量	平均單位成本(元)	金額	數量	平均單位成本(元)	金額	
		6,122,985			5,601,025	進修教育職員逾時加班費。
		62,125,100			57,539,673	進修教育工友逾時加班費。
		62,125,100			57,539,673	校園安全值班加班費。
		50,992,175			46,813,544	不休假出勤加班費。
		50,992,175			46,813,544	較上年度預算數62,125,100元，增加619,952元。
		60,467,976			57,522,351	依規定於年節加發之獎金。
		45,608,460			45,052,526	退休人員年終慰問金。
		723,500			846,500	較上年度預算數50,992,175元，增加509,922元。
		3,091,608			2,842,971	提撥退撫基金(含教師及助教)。
		11,044,408			8,780,354	提撥兼任教師勞工退休準備金。
						較上年度預算數60,467,976元，增加830,484元。
						分擔公保、健保費(含教師及助教)。
						教師健保補充保費。
						分擔兼任教師勞健保費。
						兼任教師健保補充保費。
						教職員健康檢查費(50歲以上及主管)。
						教職員健康檢查費(50歲以上，選擇每年以8,000元受檢者)。
						教職員健康檢查費(40歲以上)。
						教師上下班交通費(第一級)。
						教師上下班交通費(第二級)。
						教師上下班交通費(第三級)。
						教師上下班交通費(第四級)。
						教師基北北桃上下班交通費(第四級)。
						休假旅遊補助費(含教師及助教)。

科 營 目 運 項 及 目	單位	本年度預算數					
		數量	平均單位 成本(元)	金額			
				合計	本府補助收 入及學雜費 等收入	自籌收入	
服務費用 水電費 工作場所電費 工作場所水費 氣體費 郵電費 郵費 電話費 數據通信費 旅運費 國內旅費	人、年	41	6,000	246,000	246,000		
	人、年	3	6,000	18,000	18,000		
	年	1	608,540	608,540	608,540		
	年	1	149,791	149,791	149,791		
	年	1	4,185,339	4,185,339	4,185,339		
	年	1	3,939,000	3,939,000	3,939,000		
	年	1	52,523	52,523	52,523		
					171,488,000	163,926,000	7,562,000
					46,668,811	46,668,811	
					41,915,691	41,915,691	
		年	1	1,084,291	1,084,291	1,084,291	
		年	1	16,275,146	16,275,146	16,275,146	
		年	1	24,556,254	24,556,254	24,556,254	
		年	1	265,524	265,524	265,524	
		年	1	1,279,120	1,279,120	1,279,120	
		年	1	1,678,300	1,678,300	1,678,300	
		年	1	1,530,176	1,530,176	1,530,176	
					3,160,357	3,160,357	
					448,560	448,560	
		年	1	448,200	448,200	448,200	
		學期	2	180	360	360	
				1,094,245	1,094,245		
	年	1	600,000	600,000	600,000		
	年	1	250,000	250,000	250,000		
	年	1	244,245	244,245	244,245		
	年	1	1,617,552	1,617,552	1,617,552		
				12,972,661	11,410,661	1,562,000	
				1,918,220	1,918,220		
	人、天	264x2	1,550	818,400	818,400		

校務發展基金

輔成本明細表

115年度

單位：新臺幣元

上年度預算數			前年度決算數			說 明
數量	平均單位 成本(元)	金額	數量	平均單位 成本(元)	金額	
		160,655,000			200,120,234	退休人員三節慰問金(含教職員)。
		47,698,125			44,432,235	教職員遺族三節慰問金。
		42,753,087			39,786,743	結婚補助。
						生育補助。
						喪葬補助。
						子女教育補助費。
						教職員公餘進修補助費。
		3,201,741			3,115,316	較上年度預算數47,698,125元，減少1,029,314元。
						進修教育電費。
						博愛校區電費。
						天母校區電費。
		1,743,297			1,530,176	進修教育水費。
		3,318,790			3,430,758	博愛校區水費。
						天母校區水費。
						天母校區瓦斯費。
		448,560			385,752	較上年度預算數3,318,790元，減少129,033元。
						郵寄成績單、各項通知及刊物資料等郵資。
						進修教育寄發開(復)學通知、畢業證書、成績單及專兼任教師課表等郵資。
		1,222,078			1,317,206	博愛校區電話費。
						天母校區電話費。
						進修教育在職專班、研究規劃訪問等電話費。
		1,648,152			1,727,800	資訊通訊費(資訊專案)。
		11,867,061			14,293,619	較上年度預算數11,867,061元，增加1,105,600元。
		1,876,370			1,589,990	教職員工因公赴國內地區出差費。

科 營 運 項 目 及 目	單位	本年度預算數				
		數量	平均單位 成本(元)	金額		
				合計	本府補助收 入及學雜費 等收入	自籌收入
國外旅費	人、天	129x1	1,550	199,950	199,950	
	人、天	451	1,550	699,050	699,050	
	人、天	97x1	1,550	150,350	150,350	
	人、天	5x1	1,550	7,750	7,750	
	年	1	24,000	24,000	24,000	
	年	1	18,000	18,000	18,000	
	年	1	720	720	720	
	學期	2	172,500	345,000	345,000	1,562,000
	年	1	764,000	764,000	764,000	764,000
	年	1	798,000	798,000	798,000	798,000
大陸地區旅費 貨物運費				428,500	428,500	

校務發展基金

輔成本明細表

115年度

單位：新臺幣元

上年度預算數			前年度決算數			說 明
數量	平均單位成本(元)	金額	數量	平均單位成本(元)	金額	
		1,907,000			1,943,121	<p>師培中心辦理實習指導教師巡迴輔導及邀請校外學者專家參與會議之差旅費。</p> <p>參加各項比賽老師或工作人員、外聘教練之出差旅費。</p> <p>教職員工參加木鐸盃國內差旅費(體育處)。</p> <p>進修教育在職專班用差旅費。</p> <p>聯絡員短程車資。</p> <p>教職員工短程車資。</p> <p>進修教育教職員工短程車資。</p> <p>境外招生、海外招生教育展、姐妹校參訪及國際學術交流費用，預計天數5天，擬派人數7人，考察目的係提升本校國際化能見度並鞏固與姊妹校之友好關係並強化本校之國際學術能力，並擴展全球學術合作網絡(出國專案)。</p> <p>姊妹校訪問交流、赴國外學校或學術單位洽詢或簽訂合作協議等校際學術交流或研究訪問敦睦情誼或國際宣傳等活動，預計天數5天，擬派人數14人，考察目的係促進本校與國外學術機構之合作交流並提升國際聲譽，並鼓勵教師參與國際會議發表論文、專題演講、擔任會議主持人者或公開展演及帶領競爭型計畫團隊執行國際合作與移地研究等(出國專案)。</p> <p>教職員境外招生、建教合作，參與國際組織及教師帶領學生境外教學等旅運費，預計天數7天，擬派人數10人，考察目的係拓展本校國際化能見度，促進師生參與國際交流活動(出國專案)。</p>
		440,500			30,000	
					345,828	

科 營 運 項 目 及 目	單位	本年度預算數				
		數量	平均單位 成本(元)	金額		
				合計	本府補助收 入及學雜費 等收入	自籌收入
其他旅運費	學期	2	155,000	310,000	310,000	
	學期	2	25,000	50,000	50,000	
	年	1	68,500	68,500	68,500	
				8,718,941	8,718,941	
	學期	2	195,950	391,900	391,900	
	人次	15x10	500	75,000	75,000	
	年	1	91,665	91,665	91,665	
	人次	48	500	24,000	24,000	
	年	1	49,000	49,000	49,000	
	年	1	3,000	3,000	3,000	
	年	1	7,234,850	7,234,850	7,234,850	
	年	1	20,000	20,000	20,000	
	年	1	5,000	5,000	5,000	
	學期	2	4,500	9,000	9,000	
印刷裝訂與廣告費	年	1	815,526	815,526	815,526	
				7,196,203	7,196,203	
				6,576,638	6,576,638	
印刷及裝訂費	年	1	1,032,656	1,032,656	1,032,656	
	年	1	1,804,338	1,804,338	1,804,338	

校務發展基金

輔成本明細表

115年度

單位：新臺幣元

上年度預算數			前年度決算數			說 明
數量	平均單位成本(元)	金額	數量	平均單位成本(元)	金額	
		7,643,191			10,384,680	各項比賽活動及書籍等物品搬運費。 教學實驗室廢水處理搬運費。 跨校區借還書、其他圖書及物品等運送費用。
		7,053,570			7,194,159	各系、所及學院聘請國外專家學者交通及生活費。 碩、博士口試委員及全校性定期刊物評選校外訪評委員交通費。 教學評鑑及學術交流研討會聘請專家學者交通及生活費。 進修教育碩士學位班口試委員交通費。 研發處辦理學術期刊、講座訪視及各類會議之校外委員交通費。 教發中心研討會及講座等聘請專家者交通費。 參加各項比賽選手之差旅費（體育處）。 辦理校務發展會議、校務基金管理 及稽核委員會會議等校級相關會議校外委員出席會議交通費。 通識教育委員會、研討會及講座外聘委員等交通費。 進修教育邀請國外專家學者生活及交通費。 國際處辦理國際講座、延聘國際訪問學者交通及生活費等
		6,434,005			7,167,909	較上年度預算數7,053,570元，增加142,633元。 各系、所學院系刊及講義等資料印刷費(含教育部高等教育深耕等計畫補助930,000元)。 印製校務用表冊、講義、證書、刊物叢書等印刷費。

科 營 目 運 項 及 目	單位	本年度預算數				
		數量	平均單位 成本(元)	金額		
				合計	本府補助收 入及學雜費 等收入	自籌收入
	學期	2	8,600	17,200	17,200	
	臺、月、 張 年	77x12x3, 510 1	0.60 15,000	1,945,944 15,000	1,945,944 15,000	
	學期	2	166,250	332,500	332,500	
	學期	2	28,000	56,000	56,000	
	學期	2	30,000	60,000	60,000	
	年	1	870,000	870,000	870,000	
	年	1	160,000	160,000	160,000	
	學期	2	1,000	2,000	2,000	
	學期	2	123,000	246,000	246,000	
	學期	2	5,000	10,000	10,000	
	學期	2	12,500	25,000	25,000	
廣告費	年	1	619,565	619,565	619,565	
修理保養及保固費				24,604,019	24,604,019	
一般房屋修護費				5,088,849	5,088,849	
	年	1	1,200,000	1,200,000	1,200,000	
	年	1	3,888,849	3,888,849	3,888,849	
機械及設備修護費				13,623,850	13,623,850	
	年	1	5,400,000	5,400,000	5,400,000	
	年	1	100,000	100,000	100,000	
	年	1	150,000	150,000	150,000	
	年	1	486,160	486,160	486,160	

校務發展基金

輔成本明細表

115年度

單位：新臺幣元

上年度預算數			前年度決算數			說 明
數量	平均單位 成本(元)	金額	數量	平均單位 成本(元)	金額	
		619,565			26,250	進修教育講義、教學資料等印刷費用。 影印機使用費。
		35,437,271			23,625,735	體育競賽用手冊、資料刊物等印刷費。 校史簡介及年曆等印刷費。 圖書館期刊裝訂費。 圖書館印製讀者指引、簡介等印刷費用。 全校性定期刊物、出國報告及研究報告印刷裝訂編輯費。 國際處參加國內外學術單位交流活動、辦理評鑑、視導等印刷費。 計算機與網路中心教材印刷費。 師培中心辦理實習、就業、輔導、研習、評鑑、申請案等資料印刷費。 通識教育護照印發、實地參訪、通識學報、課程審查等印刷費。 學生輔導中心印製書籍、專輯、研究報告等印刷費。
		7,840,701			4,761,508	較上年度預算數35,437,271元，減少10,862,652元。
		16,842,450			13,232,070	天母校區教室、辦公房舍修繕費。 博愛校區教室、辦公房舍修繕費。 校內各項資訊設備維護(網路與機房管理維護與其他臨時硬體維護費)(資訊專案)。 實驗儀器維修及設施維修費。 教學器材維修及設施維修費(體育處)。 門禁、圖書館安全、監視系統及緊

科 營 目 運 項 及 目	單位	本年度預算數				
		數量	平均單位 成本(元)	金額		
				合計	本府補助收 入及學雜費 等收入	自籌收入
	年	1	4,695,690	4,695,690	4,695,690	
	年	1	2,792,000	2,792,000	2,792,000	
什項設備修護費				5,891,320	5,891,320	
	學期	2	7,200	14,400	14,400	
	年	1	1,400,000	1,400,000	1,400,000	
	年	1	500,000	500,000	500,000	
	年	1	200,000	200,000	200,000	
	年	1	2,542,000	2,542,000	2,542,000	
	年	1	34,920	34,920	34,920	
保險費	年	1	1,200,000	1,200,000	1,200,000	
責任保險費	年	1	70,000	70,000	70,000	
其他保險費				2,762,100	2,762,100	
	年	1	2,555,100	2,555,100	2,555,100	
	年	1	207,000	207,000	207,000	
一般服務費				35,412,019	29,412,019	6,000,000
佣金、匯費、經理費及 手續費				51,168	51,168	
	人次、學 期	1,880x2	12	45,120	45,120	
	人、學期	252x2	12	6,048	6,048	
外包費	年	1	100,000	100,000	100,000	
計時與計件人員酬金				34,033,851	28,033,851	6,000,000
	小時	1,068	190	202,920	202,920	
	小時	720	190	136,800	136,800	
	年	1	14,252,170	14,252,170	14,252,170	

校務發展基金

輔成本明細表

115年度

單位：新臺幣元

上年度預算數			前年度決算數			說 明
數量	平均單位 成本(元)	金額	數量	平均單位 成本(元)	金額	
		10,754,120			5,632,157	急求助鈴維護費。 機械設備保養維護費。 空調機電設備及器材保養維護(行政、科資大樓、綜合運動館及體育館)。
		2,404,120			2,829,929	進修教育各項教學器材維護等。 天母校區什項設備保養及維護費。 天母校區高壓設備水電空調設施操作維護。 公共藝術設施管理維護。 博愛校區什項設備保養及維護費。 各式醫療設備校正、保養及維護費。
		70,000			66,434	天母校區消防設施管理維護。 較上年度預算數2,404,120元，增加427,980元。
		2,334,120			2,763,495	公共意外責任保險費。
		25,356,587			59,615,400	學生平安保險費補助款。 各系所、師資培育中心實習保險費、通識教育學生實地參訪保險費及體育處比賽選手參賽保險費。 較上年度預算數25,356,587元，增加10,055,432元。
		51,168			121,120	大學部、日間碩士班、博士班學生委託超商代收學雜費手續費。 進修教育學生委託超商代收學雜費手續費。
		110,000			91,164	廢棄物處理費(研發處)。
		23,965,419			58,505,439	通識教育護照認證活動辦理講座工讀費用。 國際處外賓來訪接待工讀費。 進修教育等工讀費(含教育部高等

科 營 運 項 目 及 目	單位	本年度預算數				
		數量	平均單位 成本(元)	金額		
				合計	本府補助收 入及學雜費 等收入	自籌收入
	人、月	7x12	36,164	3,037,776	3,037,776	
	人、月	7x12	4,977	418,068	418,068	
	人、月	7x12	2,178	182,952	182,952	
	人、月	4x12	41,365	1,985,520	1,985,520	
	人、月	4x12	5,757	276,336	276,336	
	人、月	4x12	2,520	120,960	120,960	
	人、月	7x1.5	36,164	379,722	379,722	
	人、月	4x1.5	41,365	248,190	248,190	
	年	1	255,517	255,517	255,517	
	年	1	5,750,000	5,750,000	5,750,000	
	件	8	3,500	28,000	28,000	
	年	1	6,000,000	6,000,000		6,000,000
	件	1	2,000	2,000	2,000	
	人、日	4	5,000	20,000	20,000	
	份	660	50	33,000	33,000	
	年	1	703,920	703,920	703,920	
體育活動費	人、年	409x1	3,000	1,227,000	1,227,000	

校務發展基金

輔成本明細表

115年度

單位：新臺幣元

上年度預算數			前年度決算數			說 明
數量	平均單位 成本(元)	金額	數量	平均單位 成本(元)	金額	
		1,230,000			897,677	教育深耕等計畫補助8,362,170元。 臨僱學士級管理員酬金(教務處、通識中心、秘書室、人事室、師培中心)。 臨僱學士級管理員勞、健保費(教務處、通識中心、秘書室、人事室、師培中心)。 臨僱學士級管理員勞工退休金(教務處、通識中心、秘書室、人事室、師培中心)。 臨僱碩士級管理員酬金(學務處、秘書室、師培中心)。 臨僱碩士級管理員勞、健保費(學務處、秘書室、師培中心)。 臨僱碩士級管理員勞工退休金(學務處、秘書室、師培中心)。 臨僱學士級管理員年終獎金(學務處、通識中心、秘書室、人事室、師培中心)。 臨僱碩士級管理員年終獎金(學務處、秘書室、師培中心)。 二代健保補充保費。 教學助理費用(含教育部高等教育深耕等計畫補助5,750,000元)。 師培中心辦理教師資格考試總複習及適應體育檢定筆試命題(新增)。 約用運動教練8人薪資。 師培中心辦理適應體育檢定術科命題(新增)。 師培中心辦理適應體育檢定術科考試面試費(新增)。 師培中心辦理教師資格考試總複習試卷批閱(新增)。 華語文教師薪資(新增)。 文康活動費，依編制進用教職員人數409人編列，每人編列3,000元。

科 營 目 運 項 及 目	單位	本年度預算數				
		數量	平均單位 成本(元)	金額		
				合計	本府補助收 入及學雜費 等收入	自籌收入
專業服務費				38,641,830	38,641,830	
法律事務費	月	12	5,000	60,000	60,000	
講課鐘點、稿費、出席 審查及查詢費				27,090,488	27,090,488	
	節	145	1,000	145,000	145,000	
	節	246	1,500	369,000	369,000	
	節	3,351	2,000	6,702,000	6,702,000	
	節	615	2,400	1,476,000	1,476,000	
	人、次	319x4	1,200	1,531,200	1,531,200	
	人、年	319x1	8,000	2,552,000	2,552,000	
	人、次	22x8	2,500	440,000	440,000	
	人、年	22x1	14,000	308,000	308,000	
	件	143	1,220	174,460	174,460	
	人次	801	2,500	2,002,500	2,002,500	
	件	57	1,220	69,540	69,540	
	節	18	2,000	36,000	36,000	
	人次	1,136	1,200	1,363,200	1,363,200	
	節	3	2,000	6,000	6,000	
	節	3	1,000	3,000	3,000	
	人次	284	8,000	2,272,000	2,272,000	
	節	12	2,000	24,000	24,000	

校務發展基金

輔成本明細表

115年度

單位：新臺幣元

上年度預算數			前年度決算數			說 明
數量	平均單位 成本(元)	金額	數量	平均單位 成本(元)	金額	
		27,519,476			44,698,399	較上年度預算數27,519,476元，增加11,122,354元。
		60,000			190,000	法律顧問費。
		20,930,936			32,976,663	週會、各系、所及教發中心等講座專題演講鐘點費。 週會、各系、所等講座專題演講鐘點費(含教育部高等教育深耕等計畫補助150,000元)。 週會、各系、所等講座專題演講鐘點費(含教育部高等教育深耕等計畫補助6,702,000元)。 週會、各系、所等講座專題演講鐘點費(含教育部高等教育深耕等計畫補助1,476,000元)。 碩士論文審查口試費。 碩士論文審查指導費。 博士論文審查口試費。 博士論文指導費。 教師聘用、著作升等及課程審查費。 週會、各系、所等學術研討會專家出席費(含教育部高等教育深耕等計畫補助1,800,000元)。 師培中心辦理教育學程甄試、卓獎甄選、評鑑、公費生教學演示等相關業務審查費。 通識教育外聘講座專家學者鐘點費。 進修教育碩士口試諮詢審查費。 進修教育研討會外聘講座鐘點費。 進修教育研討會內聘講座鐘點費。 進修教育碩士論文指導費。 辦理兩性相關課程、職業安全衛生教育訓練及行政中立等相關法令講座鐘點費(人事室)。

科 營	目 運	項 目	及 目	單位	本年度預算數				
					數量	平均單位 成本(元)	金額		
							合計	本府補助收 入及學雜費 等收入	自籌收入
			人次	12	2,500	30,000	30,000		
			節	45	2,000	90,000	90,000		
			節	1,025	1,000	1,025,000	1,025,000		
			節	21	2,000	42,000	42,000		
			節	100	1,000	100,000	100,000		
			節	30	2,000	60,000	60,000		
			節	185	2,000	370,000	370,000		
			節	94	1,500	141,000	141,000		
			節	60	1,000	60,000	60,000		
			人次	104	2,500	260,000	260,000		
			節	1,238	1,070	1,324,660	1,324,660		
			千字	200	300	60,000	60,000		
			人次	18	2,500	45,000	45,000		
			件	49	1,220	59,780	59,780		
			年	1	204,928	204,928	204,928		
			節	650	2,000	1,300,000	1,300,000		
			千字	1,699	380	645,620	645,620		
			人次	268	2,500	670,000	670,000		
			節	316	2,400	758,400	758,400		

校務發展基金

輔成本明細表

115年度

單位：新臺幣元

上年度預算數			前年度決算數			說 明
數量	平均單位成本(元)	金額	數量	平均單位成本(元)	金額	
						校級資料編撰、會議出席審查及非法律相關專業諮詢費(秘書室)。 各主題心理衛生推廣活動、講座及團體諮商等授課鐘點費(學務處)。 社團活動指導鐘點費。 性別平等教育宣傳外聘講座專家學者鐘點費。 學生輔導中心內聘教授專家學者鐘點費。 研發處辦理各類會議及研習講座等校外專家學者鐘點費。 師培中心辦理各項實習、研討、評鑑等活動之外聘專家學者鐘點費。 師培中心辦理各項實習、研討、評鑑等活動之外聘專家學者鐘點費。 師培中心辦理各項實習、研討、評鑑等活動之內聘專家學者鐘點費。 師培中心辦理相關會議之專家學者、校外委員出席費。 師培中心辦理實習指導教師巡迴與諮詢輔導鐘點費。 師培中心辦理實習教師輔導通訊、評鑑、精緻(精進)案等審稿費。 通識教育委員會、研討會、課程、相關會議等外聘委員出席費。 投稿論文審查、通識教育學報編製等審稿費。 二代健保補充保費。 學生輔導中心外聘教授專家學者鐘點費。 研發處辦理全校定期性刊物及各單位系所刊物之委員審查費。 研發處辦理全校定期性刊物審查等會議之專家學者及委員出席費。 國際處辦理國際講座、線上國際講座、延聘國際訪問學者鐘點費、華語相關講座活動研習等。

科 營 運 項 目 及 目	單位	本年度預算數				
		數量	平均單位 成本(元)	金額		
				合計	本府補助收 入及學雜費 等收入	自籌收入
委託檢驗(定)試驗認證費	年	1	300,000	300,000	300,000	
	件	35	1,220	42,700	42,700	
	人	11	2,500	27,500	27,500	
				1,625,000	1,625,000	
	年	1	460,000	460,000	460,000	
	年	1	60,000	60,000	60,000	
	年	1	745,000	745,000	745,000	
電腦軟體服務費	年	1	360,000	360,000	360,000	
				6,841,342	6,841,342	
	年	1	3,671,500	3,671,500	3,671,500	
	年	1	480,000	480,000	480,000	
	組	112	3,900	436,800	436,800	
	年	1	60,000	60,000	60,000	
	年	1	795,042	795,042	795,042	
其他	年	1	1,250,000	1,250,000	1,250,000	
	年	1	148,000	148,000	148,000	
				3,025,000	3,025,000	
	年	1	5,000	5,000	5,000	
	學期	2	40,000	80,000	80,000	
	年	1	38,000	38,000	38,000	
	年	1	46,000	46,000	46,000	
	年	1	2,856,000	2,856,000	2,856,000	

校務發展基金

輔成本明細表

115年度

單位：新臺幣元

上年度預算數			前年度決算數			說明
數量	平均單位成本(元)	金額	數量	平均單位成本(元)	金額	
		752,000			942,160	校內外相關資訊英語及其他外語所需之翻譯編修費。 教師教學專業成長社群暨教學實踐研究計畫審查費。 校級課程委員會出席費。 消防安全檢驗費(總務處)。 飲水機水質檢測費(總務處)。 教室、辦公室等房舍修繕安全檢測費及建築物能效評估費。 計算機與網路中心資訊安全管理制度驗證費及輔導費。
		4,616,940			8,075,050	校內各項資訊系統維護(校務系統、圖書館系統、公文管理系統與其他臨時軟體維護費)(資訊專案)。 校務系統資料庫授權維護費(資訊專案)。 電腦教室還原軟體(資訊專案)。 研發系統人體研究倫理審查系統維護費(資訊專案)。 防火牆授權(資訊專案)(新增)。 WEB校務系統資安風險修正(資訊專案)(新增)。 RPAGE學術Web應用整合系統維護(資訊專案)(新增)。
		1,159,600			2,514,526	圖書館館藏資料數位化費用。 製作學校重要活動節目及教學節目等製作費。 圖書館館際合作系統服務費。 職醫臨場健康服務費用。 辦理系所評鑑認可申請、書面審查及實地訪評等費用(研發處)，本計畫為114-116年度連續性計畫，總經費為4,800,000元，本年度編列2,856,000元，各年度資金需求詳繼

科 營 目 運 項 及 目	單位	本年度預算數				
		數量	平均單位 成本(元)	金額		
				合計	本府補助收 入及學雜費 等收入	自籌收入
材料及用品費				41,482,000	41,482,000	
使用材料費				10,220,220	10,220,220	
油脂				10,220,220	10,220,220	
設備零件	年	1	2,192,685	2,192,685	2,192,685	
	學期	2	11,050	22,100	22,100	
	年	1	1,000,000	1,000,000	1,000,000	
	年	1	200,000	200,000	200,000	
	年	1	920,000	920,000	920,000	
	年	1	2,959,435	2,959,435	2,959,435	
	年	1	3,600	3,600	3,600	
	學期	2	4,000	8,000	8,000	
	學期	2	2,000	4,000	4,000	
	年	1	35,000	35,000	35,000	
	年	1	430,000	430,000	430,000	
	學期	2	51,500	103,000	103,000	
	年	1	2,100,000	2,100,000	2,100,000	
	組	202	1,200	242,400	242,400	
用品消耗				31,261,780	31,261,780	
辦公(事務)用品				1,933,003	1,933,003	
	年	1	1,459,003	1,459,003	1,459,003	
	學期	2	55,000	110,000	110,000	
	學期	2	7,000	14,000	14,000	
	年	1	350,000	350,000	350,000	

校務發展基金

輔成本明細表

115年度

單位：新臺幣元

上年度預算數			前年度決算數			說 明
數量	平均單位 成本(元)	金額	數量	平均單位 成本(元)	金額	
		41,641,000			46,259,258	續計畫分年資金需求表。
		11,476,489			11,777,460	較上年度預算數11,476,489元，減少1,256,269元。
		11,476,489			4,126	各系、所及學院教學之設備零件等。
					11,773,334	進修教育教學及辦公所需用具。
						體育專長等教學訓練用器材(含教育部高等教育深耕等計畫補助900,000元)。
						新購及汰換公文櫃、辦公家具等(總務處)。
						辦公事務及監視系統用設備零件。
						全校教學設備零件(總務處)。
						學生輔導中心研究與諮商用材料。
						圖書條碼、護膜、書標等。
						視聽資料專用保護盒。
						計算機與網路中心用材料。
						全校設備耗材。
						師培中心購買師培與職涯活動之教學或辦公事務用書籍、教具、實習材料等。
						天母校區LED燈具汰換。
						汰換原電腦資訊用品及零組件(資訊專案)。
		30,164,511			34,481,798	較上年度預算數30,164,511元，增加1,097,269元。
		1,885,043			3,003,495	全校各系、所及學院所需文具紙張等費用。
						教學評鑑及學術交流研討會文具紙張等費用。
						進修教育教學及辦公用文具紙張等費用。
						粉筆、板擦、講義資料用紙等教學

科 營 目 運 項 及 目	單位	本年度預算數				
		數量	平均單位 成本(元)	金額		
				合計	本府補助收 入及學雜費 等收入	自籌收入
報章什誌				6,035,000	6,035,000	
	年	1	30,000	30,000	30,000	
	學期	2	3,000,000	6,000,000	6,000,000	
農業與園藝用品及環境 美化費	年	1	5,000	5,000	5,000	
				2,930,000	2,930,000	
	年	1	1,400,000	1,400,000	1,400,000	
化學藥劑與實驗用品	年	1	1,530,000	1,530,000	1,530,000	
	年	1	411,965	411,965	411,965	
	年	1	100,000	100,000	100,000	
服裝				831,360	831,360	
	套	168	1,000	168,000	168,000	
	人	227	2,000	454,000	454,000	
醫療用品(非醫療院所使 用)	年	1	209,360	209,360	209,360	
				747,580	747,580	
	年	1	547,580	547,580	547,580	
	學期	2	100,000	200,000	200,000	
其他				18,272,872	18,272,872	
	學期	2	1,493,885	2,987,770	2,987,770	
	學期	2	153,160	306,320	306,320	
	學期	2	30,000	60,000	60,000	
	年	1	24,000	24,000	24,000	
	年	1	20,000	20,000	20,000	
	學期	2	700,000	1,400,000	1,400,000	

校務發展基金

輔成本明細表

115年度

單位：新臺幣元

上年度預算數			前年度決算數			說 明
數量	平均單位 成本(元)	金額	數量	平均單位 成本(元)	金額	
		5,637,200			4,501,082	材料(教務處)。
		3,030,000			2,707,991	性別平等教育書籍資料等。 中、外文期刊及非書資料等(依各 期刊及非書資料類別分批辦理採購) 贈書編目。
		2,039,196			1,500,147	天母校區花木景觀維護及綠美化園 藝用品。 博愛校區校園美化費用。
		831,360			1,319,097	各系所實驗耗材。 教學及實驗研究用品耗材。
		780,580			495,449	全校教職員工各項比賽代表隊運動 服。 學校代表隊服裝費(體育處)。 系所公演等所需服裝。
		15,961,132			20,954,537	運動傷害防護用品。 健康促進中心所需衛材及藥品。 全校教學及清潔等各項耗材費用(含教育部高等教育深耕等計畫補助 2,400,000元)。 學校舉辦各項競賽設備租借及場地 佈置等費用。 辦理各項活動及實驗室安全教育宣 導等。 圖書館圖書資料RFID標籤晶片。 進修教育各項活動場地佈置、清潔 等費用。 環境維護雜項支出、垃圾袋等費用 。

科 營 運 項 目 及 目	單位	本年度預算數				
		數量	平均單位 成本(元)	金額		
				合計	本府補助收 入及學雜費 等收入	自籌收入
	年	1	67,042	67,042	67,042	
	年	1	100,000	100,000	100,000	
	學期	2	7,500	15,000	15,000	
	學期	2	75,000	150,000	150,000	
	學期	2	6,780	13,560	13,560	
	學期	2	5,000,000	10,000,000	10,000,000	
	年	1	40,000	40,000	40,000	
	年	1	30,000	30,000	30,000	
	年	1	822,500	822,500	822,500	
	學期	2	1,500	3,000	3,000	
	年	1	40,000	40,000	40,000	
	年	1	20,000	20,000	20,000	
	人次	12,078	120	1,449,360	1,449,360	
	人次	53	120	6,360	6,360	
	人次	333	120	39,960	39,960	
	人次	750	120	90,000	90,000	
	人次	2,540	120	304,800	304,800	
	人次	1,129	120	135,480	135,480	
	人次	424	120	50,880	50,880	
	人次	41	120	4,920	4,920	

校務發展基金

輔成本明細表

115年度

單位：新臺幣元

上年度預算數			前年度決算數			說 明
數量	平均單位成本(元)	金額	數量	平均單位成本(元)	金額	
						性別平等調查相關費用。 學生輔導中心辦理心理測驗版權費。 體育處辦理各項活動場地佈置費。 體育處辦理各項研習及活動成績優良獎品及獎牌費。 體育處辦理各項體育活動清潔用品等費用。 圖書館各項資料庫訂購(依各資料庫類別分批辦理採購)。 圖書館辦理推廣及館員研習活動等費用。 國際處辦理或參加各項國際交流活動所需佈置、旗幟、看板、文宣品等費用。 研發處辦理校務評鑑、統合視導暨系所自我評鑑會議、研發會議、處務會議等需用之各項用品。 計算機與網路中心清潔等費用。 師培中心辦理校友及就業輔導相關活動等費用。 師培中心大圖輸出機、印表機等耗材。 教職員工逾時誤餐餐盒費用。 進修教育教職員工逾時誤餐餐盒費用。 學生輔導中心教職員工辦理輔導研習逾時誤餐餐盒費用。 體育處各項活動逾時誤餐餐盒費用。 研發處各項會議及研習講座等等逾時誤餐餐盒費用。 師培中心辦理相關輔導、研習、會議等各類活動逾時誤餐餐盒費用。 教學評鑑及學術交流研討會等活動逾時誤餐餐盒費用。 通識教育相關會議、講座活動等逾

科 營 運 項 目 及 目	單位	本年度預算數				
		數量	平均單位 成本(元)	金額		
				合計	本府補助收 入及學雜費 等收入	自籌收入
	人次	525	120	63,000	63,000	
	人次	166	120	19,920	19,920	
	人次	75	120	9,000	9,000	
租金與利息				17,305,000	17,305,000	
地租及水租						
場地租金						
機器租金				16,529,289	16,529,289	
電腦租金及使用費				16,529,289	16,529,289	
	年	1	5,900,000	5,900,000	5,900,000	
	年	1	980,000	980,000	980,000	
	年	1	5,655,012	5,655,012	5,655,012	
	年	1	60,000	60,000	60,000	
	年	1	1,050,000	1,050,000	1,050,000	
	年	1	1,089,823	1,089,823	1,089,823	
	年	1	1,454,564	1,454,564	1,454,564	
	年	1	339,000	339,000	339,000	
	年	1	890	890	890	
交通及運輸設備租金				726,000	726,000	
車租				726,000	726,000	
	年	1	687,000	687,000	687,000	
	學期	2	4,500	9,000	9,000	

校務發展基金

輔成本明細表

115年度

單位：新臺幣元

上年度預算數			前年度決算數			說 明
數量	平均單位 成本(元)	金額	數量	平均單位 成本(元)	金額	
		17,520,000			19,786,657	時誤餐餐盒費用。
					519,777	校隊集訓逾時誤餐餐盒費用。
		16,651,789			519,777	國際處辦理交流活動、會議等逾時誤餐餐盒費用。
					16,150,482	計算機與網路中心教職員工逾時誤餐餐盒費用。
		16,651,789			16,150,482	較上年度預算數16,651,789元，減少122,500元。
						作業系統、多媒體軟體及防毒軟體授權(計網中心)(資訊專案)。
						校務發展基金會計系統租賃費(資訊專案)。
						校園無線網路租賃費(資訊專案)。
						各學院套裝軟體(資訊專案)。
						資通安全威脅偵測管理機制及滲透測試(到場服務)(資訊專案)。
						雲端儲存空間方案(資訊專案)。
						資訊安全弱點通報機制(VANS)(資訊專案)。
						書目管理軟體Endnote授權(資訊專案)，本計畫為114-116年度連續性計畫，總經費為1,018,000元，本年度編列339,000元，餘349,000元編列於以後年度，各年度資金需求詳繼續計畫分年資金需求表。
		818,500			2,140,848	配合預算編列至千元，增列進位數890元。
						較上年度預算數818,500元，減少92,500元。
		818,500			2,140,848	各學院、系、所等戶外教學租車費。
						進修教育各項器材搬運及師生校外

科 營 目 運 項 及 目	單位	本年度預算數				
		數量	平均單位 成本(元)	金額		
				合計	本府補助收 入及學雜費 等收入	自籌收入
	學期	2	15,000	30,000	30,000	
什項設備租金				49,711	49,711	
什項設備租金	年	1	49,711	49,711	49,711	
折舊、折耗及攤銷				247,247,000	247,247,000	
不動產、廠房及設備折舊				203,991,000	203,991,000	
土地改良物折舊	年	1	7,145,000	7,145,000	7,145,000	
一般房屋折舊	年	1	109,537,000	109,537,000	109,537,000	
機械及設備折舊	年	1	57,099,000	57,099,000	57,099,000	
交通及運輸設備折舊	年	1	4,829,000	4,829,000	4,829,000	
什項設備折舊	年	1	25,381,000	25,381,000	25,381,000	
其他折舊性資產折舊				14,406,000	14,406,000	
代管資產折舊	年	1	14,406,000	14,406,000	14,406,000	
攤銷				28,850,000	28,850,000	
攤銷電腦軟體費	年	1	3,420,000	3,420,000	3,420,000	
其他攤銷費用	年	1	25,430,000	25,430,000	25,430,000	
稅捐與規費(強制費)				6,000	6,000	
規費				6,000	6,000	
行政規費與強制費	年	1	6,000	6,000	6,000	
會費、捐助、補助、分攤、救 助(濟)與交流活動費				61,410,000	57,119,000	4,291,000
會費				156,664	156,664	
學術團體會費	年	1	99,264	99,264	99,264	

校務發展基金

輔成本明細表

115年度

單位：新臺幣元

上年度預算數			前年度決算數			說 明
數量	平均單位 成本(元)	金額	數量	平均單位 成本(元)	金額	
		49,711			975,550	教學租車費等。 辦理學生校外教育實習參觀、企業 教學參訪活動租車費。 較上年度預算數49,711元，無增減 。
		49,711			975,550	主機房滅火設備租賃費用。
		244,766,000			250,444,178	
		196,813,000			204,338,821	較上年度預算數196,813,000元，增 加7,178,000元。
		3,535,000			7,144,806	土地改良物折舊費用。
		109,228,000			109,536,722	天母校區房屋及博愛校區圖書館房 屋折舊費用。
		55,200,000			57,098,784	機械及設備折舊費用。
		4,250,000			4,829,113	交通及運輸設備折舊費用。
		24,600,000			25,729,396	什項設備折舊費用。
		14,400,000			14,413,272	較上年度預算數14,400,000元，增 加6,000元。
		14,400,000			14,413,272	代管資產折舊費用。
		33,553,000			31,692,085	較上年度預算數33,553,000元，減 少4,703,000元。
		4,070,000			4,101,432	電腦軟體攤銷費用。
		29,483,000			27,590,653	遞延費用攤銷費用。
		13,000			1,500	
		13,000			1,500	較上年度預算數13,000元，減少 7,000元。
		13,000			1,500	實驗室化學品新增、異動、廢棄等 行政規費(含廢棄物清理計畫書異 動或書面審查、新增毒化物核可) 。
		38,896,000			70,408,723	
		164,441			118,700	較上年度預算數164,441元，減少 7,777元。
		164,441			118,700	通識教育學會、臺灣通識教育策略 聯盟暨品質策進會、圖書館學會及 斐陶斐學會等團體年費。

科 營 運 項 目 及 目	單位	本年度預算數				
		數量	平均單位 成本(元)	金額		
				合計	本府補助收 入及學雜費 等收入	自籌收入
	年	1	30,000	30,000	30,000	
	年	1	27,400	27,400	27,400	
捐助、補助與獎助				53,154,336	50,854,336	2,300,000
捐助國內團體	年	1	200,000	200,000	200,000	
獎助學員生給與				49,979,182	47,679,182	2,300,000
	年	1	200,000	200,000		200,000
	年	1	80,000	80,000		80,000
	年	1	100,000	100,000		100,000
	學期	2	480,000	960,000	960,000	
	學期	2	75,000	150,000	150,000	
	年	1	7,400,000	7,400,000	7,400,000	
	年	1	60,000	60,000	60,000	
	年	1	2,300,000	2,300,000	2,300,000	
	年	1	2,000,000	2,000,000		2,000,000
	年	1	36,729,182	36,729,182	36,729,182	
其他				2,975,154	2,975,154	
	學期	2	269,877	539,754	539,754	
	學期	2	752,700	1,505,400	1,505,400	

校務發展基金

輔成本明細表

115年度

單位：新臺幣元

上年度預算數			前年度決算數			說 明
數量	平均單位成本(元)	金額	數量	平均單位成本(元)	金額	
		30,620,559			65,027,804	參加各種學術團體、運動協會會費(體育處)。
		150,000			150,000	護理師、營養師及諮商心理師之執業登記費與公會年費。
		27,288,769			61,706,163	較上年度預算數30,620,559元，增加22,533,777元。
						捐助財團法人高等教育國際合作基金會分攤活動費用。
						發放清寒身心障礙、清寒原住民籍、清寒外籍生、清寒僑生等學生生活學習獎助學金。
						學生專業能力證照費等補助費用。
						發放全國語文競賽、全國社團評鑑、藝術類傑出學生暨校內重大比賽活動等獎勵金。
						學生輔導、學生社團及學會活動補助費。及發放全國社團評鑑及學生生活活動相關比賽等獎勵金。
						意外傷害暨急難救助等補助費用。
						參賽績優獎勵金、獎學金及學雜費補助等(體育處)。
						優秀學生出國研修及出席國際會議論文發表等獎助費。
						優秀、清寒學生出國研修獎助費及境外學生獎助學金。
						參加國際正式賽會或國內正式錦標賽(含全國大專校院運動會、大專聯賽及單項錦標賽)獲獎選手獎勵金。
						學生助學金(學習型)經費(含教育部高等教育深耕等計畫補助34,433,480元)。
		3,181,790			3,171,641	全校各系、所、學院獎勵學生獎品。
						進修教育優良學生獎品、競賽活動

科 營 目 運 項 及 目	單位	本年度預算數				
		數量	平均單位 成本(元)	金額		
				合計	本府補助收 入及學雜費 等收入	自籌收入
補貼(償)、獎勵、慰問與救助 (濟) 獎勵費用	學期	2	75,000	150,000	150,000	
	年	1	20,000	20,000	20,000	
	年	1	10,000	10,000	10,000	
	年	1	500,000	500,000	500,000	
	年	1	250,000	250,000	250,000	
				2,899,000	908,000	1,991,000
				1,067,000	908,000	159,000
	學期	2	20,000	40,000	40,000	
	年	1	96,000	96,000		96,000
	年	1	63,000	63,000		63,000
其他	人	409	2,000	818,000	818,000	
	年	1	50,000	50,000	50,000	
				1,832,000		1,832,000
	年	1	1,082,000	1,082,000		1,082,000
	年	1	750,000	750,000		750,000
競賽及交流活動費				5,200,000	5,200,000	
交流活動費				5,200,000	5,200,000	
	年	1	200,000	200,000	200,000	
	學期	2	2,500,000	5,000,000	5,000,000	

校務發展基金

輔成本明細表

115年度

單位：新臺幣元

上年度預算數			前年度決算數			說 明
數量	平均單位成本(元)	金額	數量	平均單位成本(元)	金額	
		2,911,000			3,286,252	補助費、獎助學金及班級活動補助費與辦理各項活動、比賽成績優異學生獎勵。
		1,079,000			1,695,853	國際處辦理僑、外、交換生生活輔導及聯誼活動費。
		1,832,000			1,590,399	辦理補助學生專業能力證照費及教師專業成長社群活動等。
		5,200,000			1,975,967	師培中心辦理地方教育輔導、畢業生職涯發展輔導等活動費。
		5,200,000			1,975,967	公費生、師資生教育見習、國際交流、國際史懷哲等服務參訪等相關費用。
						師資生集中實習學校補助、師資生各項活動評比競賽獎勵。
						較上年度預算數2,911,000元，減少12,000元。
						通識教育護照認證活動獎勵費30,000元、績優通識教師20,000元。
						發放校、院、系級績優輔導教師獎金(3人*10,000元+11人*6,000元)。
						教師教學優良獎勵金(16人*3,000元+3人*5,000元)。
						教師節敬師活動費。
						獎勵教職員外語能力檢測報名費及外語課程進修等相關費用。
						教師學術研究獎勵與補助。
						英文稿件編修暨投稿國際期刊刊登補助(研發處)。
						較上年度預算數5,200,000元，無增減。
						舉辦各項國際交流活動、接待並安排外籍人士參訪、座談、觀摩、禮品等所需相關費用。
						姊妹校及國際交流學校等參訪經

科 營 運 項 目 及 目	單位	本年度預算數				
		數量	平均單位 成本(元)	金額		
				合計	本府補助收 入及學雜費 等收入	自籌收入
其他				8,639,000	7,009,000	1,630,000
其他費用				8,639,000	7,009,000	1,630,000
其他				8,639,000	7,009,000	1,630,000
	年	1	405,721	405,721	405,721	
	年	1	500,000	500,000		500,000
	年	1	890,000	890,000		890,000
	年	1	240,000	240,000		240,000
	年	1	8,000	8,000	8,000	
	年	1	900,000	900,000	900,000	
	年	1	610,000	610,000	610,000	
	年	1	50,000	50,000	50,000	
	年	1	52,000	52,000	52,000	
	年	1	560,000	560,000	560,000	
	年	1	100,000	100,000	100,000	
	年	1	15,000	15,000	15,000	
	人	11,250	80	900,000	900,000	
	年	1	6,000	6,000	6,000	
	年	1	813,579	813,579	813,579	
	學期	2	90,000	180,000	180,000	
	年	1	800,000	800,000	800,000	
	年	1	800,000	800,000	800,000	
	年	1	12,000	12,000	12,000	
	學期	2	43,500	87,000	87,000	

校務發展基金

輔成本明細表

115年度

單位：新臺幣元

上年度預算數			前年度決算數			說 明
數量	平均單位成本(元)	金額	數量	平均單位成本(元)	金額	
		8,540,000			7,565,473	費。
		8,540,000			7,565,473	較上年度預算數8,540,000元，增加99,000元。
		8,540,000			7,565,473	各項實驗室貯留廢液處理費。 推廣教育支應學生、校友、外賓校慶園遊會園遊券經費等。 國際處參加國際組織會議及教育展宣傳招生等費用。 國際處製作學校中英文簡介及相關宣傳品。 實驗室人員健康檢查(研發處)。 參加各種比賽報名費(體育處)。 體育表演活動費及水上系舉辦水上運動會活動費(體育處)。 就業活動、教職員輔導知能、性別平等、志工活動及研習、校園憂鬱與自殺防治等活動相關經費(學務處、通識中心)。 計算機與網路中心電腦訓練費。 辦理校園團康研習、學生活動、表演設施及媒體廣宣、蘋果節、畢業等活動相關經費(課外活動組)。 校慶活動相關經費(體育處)。 運動專長項目參賽相關經費(休管系)。 班級輔導活動費。 消防及空氣管理人員訓練費。 系所公演器材租借、場地佈置等。 生輔組辦理新生訓練、紫錐花工作、交通安全等相關活動費。 辦理校慶活動費用。 辦理畢業典禮活動費。 生輔組辦理救災防震防災演練及賃居生訪視費。 健康促進中心辦理健康講座、宣

科 營 運 項 目 及 目	單位	本年度預算數				
		數量	平均單位 成本(元)	金額		
				合計	本府補助收 入及學雜費 等收入	自籌收入
	年	1	200,000	200,000	200,000	
	年	1	30,000	30,000	30,000	
	年	1	74,700	74,700	74,700	
	場	2	140,000	280,000	280,000	
	年	1	50,000	50,000	50,000	
	人	15	5,000	75,000	75,000	

校務發展基金

輔成本明細表

115年度

單位：新臺幣元

上年度預算數			前年度決算數			說 明
數量	平均單位 成本(元)	金額	數量	平均單位 成本(元)	金額	
						導、急救研習營及配合教育部健促計畫活動之相關配合款。 輔導身心障礙學生工作計畫經費業務費配合款(含身心障礙學生助理人員服務費、課業輔導鐘點費、教材耗材費、學生輔導活動費、會報經費、雜支)(學生輔導中心)。 急救人員訓練及在職教育訓練及職業安全護理人員訓練等經費。 在職勞工定期健檢經費。 參加各類學術團體舉辦國際交流推廣會議等參加費、註冊費、報名費、活動會費。 課外活動組辦理學生活動、學生幹部訓練及國語文競賽等費用。 退休人員紀念品。

科 營 目 運 項 及 目	單位	本年度預算數				
		數量	平均單位 成本(元)	金額		
				合計	本府補助收 入及學雜費 等收入	自籌收入
合計	月	12	33,583,333.33	403,000,000		403,000,000
用人費用				29,346,000		29,346,000
聘僱及兼職人員薪資				29,346,000		29,346,000
兼職人員酬金				29,346,000		29,346,000
	年	1	28,739,595	28,739,595		28,739,595
	年	1	606,405	606,405		606,405
加(夜)班費						
延長工時加班費						
服務費用				305,873,000		305,873,000
水電費						
工作場所電費						
工作場所水費						
郵電費						
郵費						
電話費						
數據通信費						
旅運費				18,955,000		18,955,000
國內旅費						
國外旅費	年	1	7,417,000	7,417,000		7,417,000
大陸地區旅費						
貨物運費						
其他旅運費	年	1	11,538,000	11,538,000		11,538,000
印刷裝訂與廣告費				9,265,000		9,265,000
印刷及裝訂費	年	1	9,265,000	9,265,000		9,265,000
修理保養及保固費						
機械及設備修護費						
什項設備修護費						
保險費						
責任保險費						
其他保險費						
一般服務費				102,635,000		102,635,000

校務發展基金

本明細表

115年度

單位：新臺幣元

上年度預算數			前年度決算數			說 明
數量	平均單位 成本(元)	金額	數量	平均單位 成本(元)	金額	
12	26,250,000	315,000,000	12	40,934,765.83	491,217,190	較上年度預算數28,506,000元，增加840,000元。 建教合作計畫主持人費用。 二代健保補充保費。 較上年度預算數8,376,000元，增加10,579,000元。 建教合作所需國外旅費(含研究生出席國際會議，教師出國發表學術論文、短期研究及學術交流等)。 建教合作所需交通費。 較上年度預算數6,836,000元，增加2,429,000元。 建教合作所需印刷費。 較上年度預算數86,000,000元，增加16,635,000元。
		28,506,000			31,204,388	
		28,506,000			31,092,529	
		28,506,000			31,092,529	
		222,126,000			111,859	
					111,859	
					370,452,680	
					30,584	
					24,110	
					6,474	
					954,111	
					541,098	
					403,782	
					9,231	
		8,376,000			26,098,490	
					1,036,012	
		5,361,000			7,793,601	
					344,358	
					295,011	
		3,015,000			16,629,508	
		6,836,000			10,089,128	
		6,836,000			10,089,128	
					449,518	
					398,640	
					50,878	
					425,634	
					116,902	
					308,732	
		86,000,000			105,177,418	

科 營 目 運 項 及 目	單位	本年度預算數				
		數量	平均單位 成本(元)	金額		
				合計	本府補助收 入及學雜費 等收入	自籌收入
佣金、匯費、經理費及 手續費 計時與計件人員酬金	年	1	102,635,000	102,635,000		102,635,000
專業服務費				175,018,000		175,018,000
講課鐘點、稿費、出席 審查及查詢費	年	1	61,347,000	61,347,000		61,347,000
電腦軟體服務費	件	1	113,671,000	113,671,000		113,671,000
其他						
材料及用品費				29,701,000		29,701,000
使用材料費						
設備零件						
用品消耗				29,701,000		29,701,000
辦公(事務)用品						
報章什誌						
農業與園藝用品及環境 美化費						
化學藥劑與實驗用品						
服裝						
其他				29,701,000		29,701,000
	年	1	28,660,000	28,660,000		28,660,000
租金與利息						
地租及水租				4,182,000		4,182,000
場地租金	年	1	4,182,000	4,182,000		4,182,000
機器租金						
電腦租金及使用費						
機械及設備租金						
交通及運輸設備租金						
車租						
什項設備租金						
什項設備租金						
折舊、折耗及攤銷				6,797,000		6,797,000

校務發展基金

本明細表

115年度

單位：新臺幣元

上年度預算數			前年度決算數			說 明
數量	平均單位成本(元)	金額	數量	平均單位成本(元)	金額	
					6,427	
		86,000,000			105,170,991	建教合作計畫專兼任助理費用、工讀費及二代補充保費等。
		120,914,000			227,227,797	較上年度預算數120,914,000元，增加54,104,000元。
		52,000,000			63,985,797	建教合作所需講課鐘點、稿費、出席審查及查詢費。
		68,914,000			132,635,072	建教合作所需電腦軟體服務費。
		26,656,000			30,606,928	
					44,054,635	
					2,436,584	
					2,436,584	
		26,656,000			41,618,051	較上年度預算數26,656,000元，增加3,045,000元。
					5,966,650	
					679,775	
					63,345	
					4,209,679	
					243,580	
		26,656,000			30,455,022	建教合作所計畫及人體研究倫理所需教學相關活動費用。
						建教合作所需誤餐餐盒費用。
		4,182,000			4,483,250	
		4,182,000			2,360,840	較上年度預算數4,182,000元，無增減。
		4,182,000			2,360,840	建教合作所需場地使用費。
					518,867	
					33,288	
					485,579	
					1,283,361	
					1,283,361	
					320,182	
					320,182	
		6,530,000			7,292,630	

科 營 目 運 項 及 目	單位	本年度預算數				
		數量	平均單位 成本(元)	金額		
				合計	本府補助收 入及學雜費 等收入	自籌收入
不動產、廠房及設備折舊				6,651,000		6,651,000
機械及設備折舊	年	1	3,882,000	3,882,000		3,882,000
交通及運輸設備折舊	年	1	303,000	303,000		303,000
什項設備折舊	年	1	2,466,000	2,466,000		2,466,000
攤銷				146,000		146,000
攤銷電腦軟體費	年	1	146,000	146,000		146,000
會費、捐助、補助、分攤、救 助(濟)與交流活動費				27,101,000		27,101,000
會費						
學術團體會費						
捐助、補助與獎助				27,101,000		27,101,000
獎助學員生給與 其他	年	1	27,101,000	27,101,000		27,101,000
補貼(償)、獎勵、慰問與救助 (濟)						
獎勵費用						
其他						
其他						
其他費用						
其他						

校務發展基金

本明細表

115年度

單位：新臺幣元

上年度預算數			前年度決算數			說 明
數量	平均單位 成本(元)	金額	數量	平均單位 成本(元)	金額	
		6,450,000			6,650,195	較上年度預算數6,450,000元，增加201,000元。
		3,800,000			3,881,578	機械及設備折舊費用。
		250,000			302,961	交通及運輸設備折舊費用。
		2,400,000			2,465,656	什項設備折舊費用。
		80,000			642,435	較上年度預算數80,000元，增加66,000元。
		80,000			642,435	電腦軟體攤銷費用。
		27,000,000			30,331,287	
					69,826	
					69,826	
		27,000,000			28,079,485	較上年度預算數27,000,000元，增加101,000元。
		27,000,000			28,037,766	建教合作計畫獎助生經費。
					41,719	
					2,181,976	
					2,094,866	
					87,110	
					3,398,320	
					3,398,320	
					3,398,320	

科 營 目 運 項 及 目	單位	本年度預算數				
		數量	平均單位 成本(元)	金額		
				合計	本府補助收 入及學雜費 等收入	自籌收入
合計	月	12	2,399,250	28,791,000		28,791,000
用人費用				171,000		171,000
加(夜)班費				171,000		171,000
延長工時加班費				171,000		171,000
	年	1	33,000	33,000		33,000
	年	1	13,000	13,000		13,000
	年	1	34,600	34,600		34,600
	年	1	90,400	90,400		90,400
服務費用				23,357,000		23,357,000
水電費				1,035,275		1,035,275
工作場所電費				767,275		767,275
	年	1	512,475	512,475		512,475
	年	1	254,800	254,800		254,800
工作場所水費				268,000		268,000
	年	1	160,000	160,000		160,000
	年	1	108,000	108,000		108,000
郵電費				78,720		78,720
郵費	學期	2	30,000	60,000		60,000
電話費	年	1	18,720	18,720		18,720
數據通信費						
旅運費				15,500		15,500
國內旅費	人、天	5x2	1,550	15,500		15,500
其他旅運費						
印刷裝訂與廣告費				401,600		401,600
印刷及裝訂費	學期	2	60,000	120,000		120,000
廣告費	年	1	281,600	281,600		281,600
修理保養及保固費				217,803		217,803
一般房屋修護費	年	1	92,602	92,602		92,602
什項設備修護費	年	1	125,201	125,201		125,201

校務發展基金

本明細表

115年度

單位：新臺幣元

上年度預算數			前年度決算數			說 明
數量	平均單位 成本(元)	金額	數量	平均單位 成本(元)	金額	
12	2,345,500	28,146,000	12	2,436,699	29,240,388	
		186,000			41,033	
		186,000			41,033	較上年度預算數186,000元，減少 15,000元。
		186,000			41,033	推廣教育職員逾時加班費。 推廣教育工友逾時加班費。 教職員常年泳訓加班費。 技工、工友等常年泳訓加班費。
		22,198,000			23,712,602	
		1,029,275			661,305	較上年度預算數1,029,275元，增加 6,000元。
		761,800			501,833	推廣教育電費。 常年泳訓電費。
		267,475			159,472	推廣教育水費。 常年泳訓水費。
		88,720			62,245	較上年度預算數88,720元，減少 10,000元。
		70,000			46,538	推廣教育班郵寄費用。
		18,720			7,707	推廣教育電話費。
					8,000	
		15,500			92,525	較上年度預算數15,500元，無增減 。
		15,500			81,744	推廣教育教職員出差、校外教學及 研討會出差費。
					10,781	
		210,600			104,532	較上年度預算數210,600元，增加 191,000元。
		120,000			104,532	推廣教育資料印刷、講義及宣傳資 料等印刷費用。 常年泳訓廣告費。
		90,600				
		217,763			48,600	較上年度預算數217,763元，增加40 元。
		92,602				常年泳訓場地維護費。
		125,161			48,600	推廣教育班設備及系統維修等費

科 營 目 運 項 及 目	單位	本年度預算數				
		數量	平均單位 成本(元)	金額		
				合計	本府補助收 入及學雜費 等收入	自籌收入
保險費				189,358		189,358
一般房屋保險費	年	1	8,000	8,000		8,000
其他保險費				181,358		181,358
	年	1	120,000	120,000		120,000
	年	1	61,358	61,358		61,358
一般服務費				4,682,237		4,682,237
佣金、匯費、經理費及 手續費	人次	2,500	12	30,000		30,000
外包費	年	1	1,024,206	1,024,206		1,024,206
計時與計件人員酬金				3,628,031		3,628,031
	小時	4,564	190	867,160		867,160
	人、月	4x12	36,164	1,735,872		1,735,872
	人、月	4x12	4,977	238,896		238,896
	人、月	4x12	2,178	104,544		104,544
	人、月	4x1.5	36,164	216,984		216,984
	小時	1,710	230	393,300		393,300
	年	1	56,498	56,498		56,498
	年	1	14,777	14,777		14,777
專業服務費				16,736,507		16,736,507
講課鐘點、稿費、出席 審查及查詢費				16,677,507		16,677,507
	節	10,666	1,500	15,999,000		15,999,000
	年	1	32,657	32,657		32,657
	年	1	13,850	13,850		13,850
	節	780	800	624,000		624,000
	節	10	800	8,000		8,000
電腦軟體服務費	年	1	59,000	59,000		59,000
其他						

校務發展基金

本明細表

115年度

單位：新臺幣元

上年度預算數			前年度決算數			說 明
數量	平均單位成本(元)	金額	數量	平均單位成本(元)	金額	
		189,358			126,855	用。
		8,000				較上年度預算數189,358元，無增減。
		181,358			126,855	常年泳訓場地保險費。
						其他保險費。
		4,562,127			2,829,109	常年泳訓學員及救生員保險費。
		30,000			25,524	較上年度預算數4,562,127元，增加120,110元。
		1,024,206				委託超商代收學雜費手續費。
		3,507,921			2,803,585	救生員薪津(依規定本校需採勞務採購方式再聘2名救生員)。
						推廣教育工讀費。
						臨僱管理員酬金(進修推廣處)。
						臨僱管理員勞、健保費(進修推廣處)。
						臨僱管理員勞工退休準備金(進修推廣處)。
						臨僱管理員1.5個月年終獎金(進修推廣處)。
						常年泳訓救生員工讀生費用。
						二代健保補充保費。
		15,884,657			19,787,431	二代健保補充保費。
		15,825,657			19,666,331	較上年度預算數15,884,657元，增加851,850元。
						推廣教育學分班教授鐘點費。
						二代健保補充保費。
						二代健保補充保費。
						常年泳訓教練指導鐘點費。
						常年泳訓講習鐘點費。
		59,000			109,900	進修推廣課程報名網頁維護費用(資訊專案)。
					11,200	

科 營 目 運 項 及 目	單位	本年度預算數				
		數量	平均單位 成本(元)	金額		
				合計	本府補助收 入及學雜費 等收入	自籌收入
材料及用品費				1,451,000		1,451,000
使用材料費				323,260		323,260
設備零件	學期	2	125,000	250,000		250,000
用品消耗	學期	2	36,630	73,260		73,260
辦公(事務)用品	學期	2	10,000	20,000		20,000
服裝	年	1	5,000	5,000		5,000
醫療用品(非醫療院所使 用)	年	1	10,000	10,000		10,000
其他	年	1	550,040	550,040		550,040
	人次	2,333	120	279,960		279,960
	年	1	262,740	262,740		262,740
租金與利息				85,000		85,000
房租				5,000		5,000
一般房屋租金	學期	2	2,500	5,000		5,000
交通及運輸設備租金				80,000		80,000
車租	學期	2	40,000	80,000		80,000
折舊、折耗及攤銷				137,000		137,000
攤銷				137,000		137,000
攤銷電腦軟體費	年	1	137,000	137,000		137,000
會費、捐助、補助、分攤、救 助(濟)與交流活動費				3,590,000		3,590,000

校務發展基金

本明細表

115年度

單位：新臺幣元

上年度預算數			前年度決算數			說 明
數量	平均單位 成本(元)	金額	數量	平均單位 成本(元)	金額	
		1,930,000			981,934	
		528,800			213,785	較上年度預算數528,800元，減少 205,540元。
		528,800			213,785	推廣教育班教材教具購置、展示費 、音樂、體育及文康活動等用具。 常年泳訓器材設備費。
		1,401,200			768,149	較上年度預算數1,401,200元，減少 273,460元。
		32,860			9,369	推廣教育班辦公用文具紙張。
		25,000				推廣教育非學分班冬、夏令營活動 服裝製作費用。 常年泳訓所需服裝費。
					2,447	
		1,343,340			756,333	推廣教育教學相關活動費用。 推廣教育教職員工工作逾時及辦理 各類研習班所需逾時誤餐餐盒費用 。 常年泳訓環境佈置、消毒劑等費用 。
		105,000			49,023	
		5,000				較上年度預算數5,000元，無增減。
		5,000				推廣教育非學分班場地租借等費用 。
		100,000			49,023	較上年度預算數100,000元，減少 20,000元。
		100,000			49,023	推廣教育校外教學租車。
		137,000			292,050	
		137,000			292,050	較上年度預算數137,000元，無增減 。
		137,000			292,050	電腦軟體攤銷費用。
		3,590,000			4,163,746	

科 營 目 運 項 及 目	單位	本年度預算數				
		數量	平均單位 成本(元)	金額		
				合計	本府補助收 入及學雜費 等收入	自籌收入
捐助、補助與獎助				3,590,000		3,590,000
獎助學員生給與				3,590,000		3,590,000
	年	1	2,860,000	2,860,000		2,860,000
	年	1	380,000	380,000		380,000
	年	1	350,000	350,000		350,000

校務發展基金

本明細表

115年度

單位：新臺幣元

上年度預算數			前年度決算數			說 明
數量	平均單位 成本(元)	金額	數量	平均單位 成本(元)	金額	
		3,590,000			4,163,746	較上年度預算數3,590,000元，無增減。
		3,590,000			4,163,746	推廣教育學生助學金(學習型)經費。 常年泳訓救生員助學金(學習型)經費。 常年泳訓櫃台助學金(學習型)經費。

臺北市立大學校務發展基金

學生公費及獎勵金明細表

中華民國115年度

單位：新臺幣元

前年度 決算數	上年度 預算數	科 目	本年度預算數			說 明
			合計	本府補助收 入及學雜費 等收入	5項自籌收 入	
5,863,674	6,066,000	合 計	6,066,000	6,066,000		
5,863,674	6,066,000	會費、捐助、補助、分攤、救助(濟) 與交流活動費	6,066,000	6,066,000		
5,863,674	6,066,000	捐助、補助與獎助	6,066,000	6,066,000		較上年度預算數 6,066,000元，無增減。
5,863,674	6,066,000	獎助學員生給與	6,066,000	6,066,000		助學金，2學期*每學 期2,624,000元。 身心障礙學生獎勵金 ，2學期*每學期 409,000元。
			5,248,000	5,248,000		
			818,000	818,000		

臺北市立大學校務發展基金

管理費用及總務費用明細表

中華民國115年度

單位：新臺幣元

前年度 決算數	上年度 預算數	科 目	本年度預算數			說 明
			合計	本府補助收 入及學雜費 等收入	5項自籌收 入	
189,702,295	215,311,000	合 計	222,210,000	213,634,000	8,576,000	
156,445,752	173,474,000	用人費用	172,865,000	172,865,000		
94,694,915	103,443,688	正式員額薪資	102,243,922	102,243,922		較上年度預算數 103,443,688元，減少 1,199,766元。
81,664,149	89,070,328	職員薪金	89,960,652	89,960,652		職員121人薪金(詳用人 費用彙計表第178-179 頁)。
12,369,926	13,712,520	工員工資	11,615,822	11,615,822		工員26人薪金(詳用人 費用彙計表第178-179 頁)。
660,840	660,840	警餉	667,448	667,448		駐衛警1人薪金(詳用人 費用彙計表第178-179 頁)。
11,332,395	15,063,314	聘僱及兼職人員薪資	15,322,772	15,322,772		較上年度預算數 15,063,314元，增加 259,458元。
8,333,759	11,133,935	聘用人員薪金	11,099,561	11,099,561		
			6,248,453	6,248,453		聘用人員9人薪金(詳聘 用及約僱人員明細表 第180-181頁)。
			4,851,108	4,851,108		聘用人員6人薪金(詳聘 用及約僱人員明細表 第180-181頁)(含教育部 大專校院聘用專兼任 專業輔導人力及大專 校院招收及輔導身心 障礙學生工作計畫補 助3,060,000元)。
2,998,636	3,929,379	約僱職員薪金	4,223,211	4,223,211		約僱人員7人薪金(詳聘 用及約僱人員明細表 第180-181頁)。
4,180,477	5,104,855	加(夜)班費	5,154,461	5,154,461		較上年度預算數 5,104,855元，增加 49,606元。
88,730	144,300	延長工時加班費	144,300	144,300		
			55,500	55,500		會計業務工作加班費 。
			88,800	88,800		一般業務職員趕辦業 。

臺北市立大學校務發展基金

管理費用及總務費用明細表

中華民國115年度

單位：新臺幣元

前年度 決算數	上年度 預算數	科 目	本年度預算數			說 明
			合計	本府補助收 入及學雜費 等收入	5項自籌收 入	
4,091,747	4,960,555	未休假加班費	5,010,161	5,010,161		務加班費。
22,420,911	23,664,731	獎金	23,901,378	23,901,378		不休假期出勤加班費。 較上年度預算數 23,664,731元，增加 236,647元。
10,882,646	11,074,628	考績獎金	11,185,374	11,185,374		依考績法規定核發之 獎金。
11,538,265	12,590,103	年終獎金	12,716,004	12,716,004		依規定於年節加發之 獎金。
9,919,058	10,989,769	退休及卹償金	10,906,927	10,906,927		較上年度預算數 10,989,769元，減少 82,842元。
9,130,456	10,165,801	職員退休及離職金	10,267,459	10,267,459		提撥退撫基金。
788,602	823,968	工員退休及離職金	639,468	639,468		提撥勞工退休準備金 。
13,897,996	15,207,643	福利費	15,335,540	15,335,540		較上年度預算數 15,207,643元，增加 127,897元。
9,403,178	10,489,635	分擔員工保險費	10,594,532	10,594,532		
			8,042,638	8,042,638		分擔職員公保、健保 費。
			2,080,873	2,080,873		分擔技工、工友員勞 健保費。
			471,021	471,021		教職員健保補充保費(含工員、駐衛警)。
400,810	430,000	傷病醫藥費	453,000	453,000		
			256,000	256,000		職員健康檢查費(50歲 以上及主管)，16人*每 人16,000元。
			80,000	80,000		職員健康檢查費(50歲 以上，選擇每年以 8,000元受檢者)，10人* 每人8,000元。
			117,000	117,000		職員健康檢查費(40歲 以上)，26人*每人4,500 元。
1,549,327	1,648,008	員工通勤交通費	1,648,008	1,648,008		
			824,040	824,040		職員、約聘僱人員、

臺北市立大學校務發展基金

管理費用及總務費用明細表

中華民國115年度

單位：新臺幣元

前年度 決算數	上年度 預算數	科 目	本年度預算數			說 明
			合計	本府補助收 入及學雜費 等收入	5項自籌收 入	
						技工、工友上下班交 通費(第一級)，109人 *12月*每人630元。
			133,056	133,056		職員、約聘僱人員、 技工、工友上下班交 通費(第二級)，11人 *12月*每人1,008元。
			155,232	155,232		職員、約聘僱人員、 技工、工友上下班交 通費(第三級)，11人 *12月*每人1,176元。
			60,480	60,480		職員、約聘僱人員、 技工、工友上下班交 通費(第四級)，4人*12 月*每人1,260元。
			475,200	475,200		職員、約聘僱人員、 技工、工友上下班交 通費(第四級)，33人 *12月*每人1,200元。
2,544,681	2,640,000	其他福利費	2,640,000	2,640,000		休假旅遊補助費，165 人*每人16,000元。
32,291,352	38,890,000	服務費用	46,449,000	37,873,000	8,576,000	
19,676		旅運費				
19,676		貨物運費				
141,162	46,600	印刷裝訂與廣告費	46,600	46,600		較上年度預算數46,600 元，無增減。
141,162	46,600	印刷及裝訂費	46,600	46,600		
			40,000	40,000		人事室印製各類聘書 。
			6,600	6,600		概(預)算書印製費，33 本*每本200元。
141,236	154,700	修理保養及保固費	112,000	112,000		較上年度預算數 154,700元，減少42,700 元。
141,236	154,700	交通及運輸設備修護費	112,000	112,000		
			8,300	8,300		小客車使用養護費，1 年*1輛*每輛51,000元(詳車輛明細表第184- 185頁)。

臺北市立大學校務發展基金

管理費用及總務費用明細表

中華民國115年度

單位：新臺幣元

前年度 決算數	上年度 預算數	科 目	本年度預算數			說 明
			合計	本府補助收 入及學雜費 等收入	5項自籌收 入	
			51,000	51,000		客貨兩用車使用養護費，1年*1輛*每輛51,000元(詳車輛明細表第184-185頁)。
			1,700	1,700		機車使用養護費，1年*1輛*每輛1,700元(詳車輛明細表第184-185頁)。
			51,000	51,000		大客車使用養護費，1年*1輛*每輛51,000元(詳車輛明細表第184-185頁)。
25,273	17,288	保險費	25,863	25,863		較上年度預算數17,288元，增加8,575元。
25,273	17,288	交通及運輸設備保險費	25,863	25,863		
			5,200	5,200		小客車車輛保險費，1年*1輛*5,200元(詳車輛明細表第184-185頁)。
			7,112	7,112		客貨兩用車車輛保險費，1年*1輛*每輛7112元(詳車輛明細表第184-185頁)。
			12,392	12,392		大客車車輛保險費，1年*1輛*每輛12,392元(詳車輛明細表第184-185頁)。
			711	711		機車車輛保險費，1年*1輛*每輛711元(詳車輛明細表第184-185頁)。
			448	448		配合預算編列至千元，增列進位數448元。
31,159,047	37,736,412	一般服務費	45,329,537	36,853,537	8,476,000	較上年度預算數37,736,412元，增加7,593,125元。
25,250,306	30,394,412	外包費	36,343,537	36,343,537		
			7,830,000	7,830,000		博愛校區環境清潔費用。

臺北市立大學校務發展基金

管理費用及總務費用明細表

中華民國115年度

單位：新臺幣元

前年度 決算數	上年度 預算數	科 目	本年度預算數			說 明
			合計	本府補助收 入及學雜費 等收入	5項自籌收 入	
			4,062,500	4,062,500		博愛校區保全人員費用。
			8,665,612	8,665,612		天母校區環境清潔費用。
			8,810,885	8,810,885		教學大樓、行政、科資大樓、綜合運動館、體育館等保全費。
			1,462,860	1,462,860		綜合運動館、體育館、行政、科資大樓及教學大樓等水電空調駐點人員外包費。
			4,596,180	4,596,180		事務工友業務委外及大客車駕駛外包費。
			915,500	915,500		檔案委外掃描清查費用。
5,476,851	6,820,000	計時與計件人員酬金	8,476,000		8,476,000	編制外約用人員(含年終獎金、保險費及勞工退休提撥金等費用)。
431,890	522,000	體育活動費	510,000	510,000		文康活動費，本校編列職員121人、駐衛警1人、工員26人及約聘人員15人及約僱人員7人，合計170人，每人編列3,000元。
46,100	55,000	專業服務費	55,000	55,000		較上年度預算數55,000元，無增減。
5,000		講課鐘點、稿費、出席審查及查詢費				
9,600		委託考選訓練費				
31,500	55,000	其他	55,000	55,000		校園安全機械定點保全費用。
758,858	880,000	公共關係費	880,000	780,000	100,000	較上年度預算數880,000元，無增減。
758,858	880,000	公共關係費	880,000	780,000	100,000	
			180,000	180,000		校長特別費，12月*每月15,000元。
			600,000	600,000		業務公共關係費。

臺北市立大學校務發展基金

管理費用及總務費用明細表

中華民國115年度

單位：新臺幣元

前年度 決算數	上年度 預算數	科 目	本年度預算數			說 明
			合計	本府補助收 入及學雜費 等收入	5項自籌收 入	
			100,000		100,000	業務公共關係費。
577,611	2,523,000	材料及用品費	2,483,000	2,483,000		
162,071	139,494	使用材料費	108,276	108,276		較上年度預算數 139,494元，減少31,218 元。
162,071	139,494	油脂	108,276	108,276		客貨兩用車使用汽油 費，12月*110公升*每 公升27.2元(詳車輛明 細表第184-185頁)。
			35,904	35,904		大客車使用汽油費 ，12月*190公升*每公 升25.7元(詳車輛明細 表第184-185頁)。
			58,596	58,596		小客車使用汽油費，4 月*120公升*每公升 28.7元(詳車輛明細表 第184-185頁)。
			13,776	13,776		
415,540	2,383,506	用品消耗	2,374,724	2,374,724		較上年度預算數 2,383,506元，減少8,782 元。
412,490	2,344,200	辦公(事務)用品	2,338,320	2,338,320		教職員530人，按每人 每月360元編列。
			2,289,600	2,289,600		工員26人，按每人每 月50元編列。
			15,600	15,600		駐衛警1人，按每人每 月120元編列。
			1,440	1,440		約聘僱人員22人，按 每人每月120元編列。
			31,680	31,680		
3,050	5,250	服裝	3,050	3,050		
			400	400		駐衛警服裝配備(含腰 、褲帶、領帶夾、胸 章、臂章)，1人*每人 400元。
			1,100	1,100		駐衛警皮鞋，1雙*每 雙1,100元。
			50	50		駐衛警襪子，1雙*每 雙50元。

臺北市立大學校務發展基金

管理費用及總務費用明細表

中華民國115年度

單位：新臺幣元

前年度 決算數	上年度 預算數	科 目	本年度預算數			說 明
			合計	本府補助收 入及學雜費 等收入	5項自籌收 入	
			1,500	1,500		駐衛警夏服，1套*每套1,500元。
	34,056	其他	33,354	33,354		
			33,240	33,240		會議逾時誤餐餐盒費用，計277人次，每人每次120元。
			114	114		配合預算編列至千元，增列進位數114元。
35,580	41,000	稅捐與規費(強制費)	38,000	38,000		
15,730	22,850	消費與行為稅	22,850	22,850		較上年度預算數22,850元，無增減。
15,730	22,850	使用牌照稅	22,850	22,850		
			7,120	7,120		小客車使用牌照稅，1年*1輛*每輛7,120元(詳車輛明細表第184-185頁)。
			11,230	11,230		客貨兩用車使用牌照稅，1年*1輛*每輛11,230元(詳車輛明細表第184-185頁)。
			4,500	4,500		大客車使用牌照稅，1年*1輛*每輛4,500元(詳車輛明細表第184-185頁)。
19,850	18,150	規費	15,150	15,150		較上年度預算數18,150元，減少3,000元。
480		行政規費與強制費				
16,020	16,020	汽車燃料使用費	12,820	12,820		
			1,600	1,600		小客車燃料使用費，1年*1輛*每輛1,600元(詳車輛明細表第184-185頁)。
			6,180	6,180		客貨兩用車燃料使用費，1年*1輛*每輛6,180元(詳車輛明細表第184-185頁)。
			5,040	5,040		大客車燃料使用費，1年*1輛*每輛5,040元(詳

臺北市立大學校務發展基金

管理費用及總務費用明細表

中華民國115年度

單位：新臺幣元

前年度 決算數	上年度 預算數	科 目	本年度預算數			說 明
			合計	本府補助收 入及學雜費 等收入	5項自籌收 入	
3,350	2,130	其他	2,330	2,330		車輛明細表第184-185 頁)。
			450	450		小客車檢驗執照費，1 年*1輛*每輛450元(詳 車輛明細表第184-185 頁)。
			450	450		客貨兩用車檢驗執照 費，1年*1輛*每輛450 元(詳車輛明細表第184 -185頁)。
			600	600		大客車檢驗執照費，1 年*1輛*每輛600元(詳 車輛明細表第184-185 頁)。
			830	830		配合預算編列至千元 ，增列進位數830元。
320,208	348,000	會費、捐助、補助、分攤、救助(濟) 與交流活動費	340,000	340,000		
320,208	348,000	補貼(償)、獎勵、慰問與救助(濟)	340,000	340,000		較上年度預算數 348,000元，減少8,000 元。
320,208	348,000	獎勵費用	340,000	340,000		教師節敬師活動費 ，170人*每人2,000元
31,792	35,000	其他	35,000	35,000		
31,792	35,000	其他費用	35,000	35,000		較上年度預算數35,000 元，無增減。
31,792	35,000	其他	35,000	35,000		退休人員紀念品，7人 *每人5,000元。

臺北市立大學校務發展基金

雜項費用明細表

中華民國115年度

單位：新臺幣元

前年度 決算數	上年度 預算數	科 目	本年度預算數			說 明
			合計	本府補助收 入及學雜費 等收入	5項自籌收 入	
27,555,395	33,558,000	合 計	30,788,000	14,300,000	16,488,000	
526,657	762,000	用人費用	762,000		762,000	
526,657	762,000	加（夜）班費	762,000		762,000	較上年度預算數 762,000元，無增減。
526,657	762,000	延長工時加班費	762,000		762,000	
			642,325		642,325	場地出借所需加班費 。
			119,675		119,675	體育館、詩欣館管理 人員加班費。
19,671,020	25,620,000	服務費用	23,838,000	13,279,000	10,559,000	
7,479,696	8,053,323	水電費	8,053,323	6,170,000	1,883,323	較上年度預算數 8,053,323元，無增減。
5,291,588	5,673,061	工作場所電費	5,673,061	4,250,000	1,423,061	
			285,061		285,061	場地出借使用電費。 宿舍電費。
			4,250,000	4,250,000		體育館、詩欣館電費 。
			1,138,000		1,138,000	
723,165	880,262	工作場所水費	880,262	420,000	460,262	
			80,262		80,262	場地出借水費。 宿舍用水費。
			420,000	420,000		
			380,000		380,000	體育館、詩欣館水費 。
1,464,943	1,500,000	氣體費	1,500,000	1,500,000		宿舍用瓦斯。
10,200		旅運費				
10,200		貨物運費				
800	210,000	印刷裝訂與廣告費	20,000		20,000	較上年度預算數 210,000元，減少 190,000元。
800	210,000	印刷及裝訂費	20,000		20,000	學生宿舍辦理各項活 動所需印刷費。
1,928,130	5,046,732	修理保養及保固費	3,348,514		3,348,514	較上年度預算數 5,046,732元，減少 1,698,218元。
8,400		土地改良物修護費				
672,704	1,424,602	一般房屋修護費	1,200,000		1,200,000	
			800,000		800,000	宿舍房屋維護費。 體育館、詩欣館場地 修護費。
			400,000		400,000	

臺北市立大學校務發展基金

雜項費用明細表

中華民國115年度

單位：新臺幣元

前年度 決算數	上年度 預算數	科 目	本年度預算數			說 明
			合計	本府補助收 入及學雜費 等收入	5項自籌收 入	
197,086		機械及設備修護費				
1,049,940	3,622,130	什項設備修護費	2,148,514		2,148,514	
			1,176,384		1,176,384	宿舍等設備維護費。
			10,000		10,000	場地租借設備維護費。
			962,130		962,130	體育館、詩欣館監控系統、空調設備及比賽場燈等維護修繕。
10,192,344	11,983,526	一般服務費	12,416,163	7,109,000	5,307,163	較上年度預算數11,983,526元，增加432,637元。
1,368		佣金、匯費、經理費及手續費				
6,171,626	6,909,000	外包費	7,209,000	7,109,000	100,000	宿舍清潔外包費。
			2,100,000	2,100,000		學生宿舍保全物業管理費。
			5,009,000	5,009,000		詩欣館B1泳池（全區）環境清潔費。
			100,000		100,000	
4,019,350	5,074,526	計時與計件人員酬金	5,207,163		5,207,163	
			364,000		364,000	體育館、詩欣館管理人員管理費(1,456小時*250元)。
			3,037,776		3,037,776	臨僱管理員酬金，7人*12月*每月36,164元(教務處1名、體育處3名、文書組1名及秘書室2名)。
			418,068		418,068	臨僱管理員勞、健保費，7人*12月*每月4,846元(教務處1名、體育處4名、文書組1名及秘書室1名)。
			182,952		182,952	臨僱管理員勞工退休準備金，7人*12月*每月2,178元(教務處1名、體育處4名、文書組1名及秘書室1名)。

臺北市立大學校務發展基金

雜項費用明細表

中華民國115年度

單位：新臺幣元

前年度 決算數	上年度 預算數	科 目	本年度預算數			說 明
			合計	本府補助收 入及學雜費 等收入	5項自籌收 入	
			810,912		810,912	宿舍及體育場館所需 工讀費。
			379,722		379,722	臨僱管理員1.5個月年 終獎金，7人*1.5月*每 月35,111元(教務處1名 、體育處4名、文書組 1名及秘書室1名)。
			13,733		13,733	二代健保補充保費。
59,850	326,419	專業服務費				較上年度預算數 326,419元，減少 326,419元。
2,000	326,419	講課鐘點、稿費、出席審查 及查詢費				
12,600		委託檢驗(定)試驗認證費				
45,250		其他				
909,467	1,535,000	材料及用品費	1,535,000		1,535,000	
526,761	1,045,000	使用材料費	1,045,000		1,045,000	較上年度預算數 1,045,000元，無增減。
526,761	1,045,000	設備零件	1,045,000		1,045,000	
			900,000		900,000	宿舍用冷氣卡及風扇 等設備。
			60,000		60,000	場地租借所需耗材零 件費用。
			85,000		85,000	體育館、詩欣館環境 美化及佈置所需零件 費用。
382,706	490,000	用品消耗	490,000		490,000	較上年度預算數 490,000元，無增減。
4,008		辦公(事務)用品				
378,698	490,000	其他	490,000		490,000	
			470,000		470,000	宿舍垃圾袋及垃圾清 運等費用。
			20,000		20,000	體育館、詩欣館雜支 。
23,700		租金與利息				
4,500		地租及水租				
4,500		場地租金				
19,200		什項設備租金				

臺北市立大學校務發展基金

雜項費用明細表

中華民國115年度

單位：新臺幣元

前年度 決算數	上年度 預算數	科 目	本年度預算數			說 明
			合計	本府補助收 入及學雜費 等收入	5項自籌收 入	
19,200		什項設備租金				
2,050,862	2,275,000	稅捐與規費(強制費)	2,275,000		2,275,000	
116,921	175,000	土地稅	175,000		175,000	較上年度預算數
		一般土地地價稅				175,000元，無增減。
116,921	175,000	一般土地地價稅	175,000		175,000	兩校區游泳池及出租
		房屋稅				場地地價稅。
1,933,941	2,100,000	房屋稅	2,100,000		2,100,000	較上年度預算數
		一般房屋稅				2,100,000元，無增減。
1,933,941	2,100,000	一般房屋稅	2,100,000		2,100,000	兩校區游泳池及出租
		會費、捐助、補助、分攤、救助(濟) 與交流活動費				場地房屋稅。
2,794,651	1,895,000	會費、捐助、補助、分攤、救助(濟) 與交流活動費	2,378,000	1,021,000	1,357,000	
2,794,651	1,895,000	捐助、補助與獎助	2,378,000	1,021,000	1,357,000	較上年度預算數
		獎助學員生給與				1,895,000元，增加
2,675,099	1,845,094	獎助學員生給與	2,328,094	1,021,000	1,307,094	483,000元。
		其他				宿舍學生助學金(學習
		短絀、賠償與保險給付				型)經費。
20,702		各項短絀				宿舍及運動場館學生
20,702		資產短絀				助學金(學習型)經費。
1,558,336	1,471,000	其他				1,307,094
1,558,336	1,471,000	其他費用				宿舍幹部研習暨輔導
		其他				活動及防災演練費等
1,558,336	1,471,000	其他	49,906		49,906	。

本 頁 空 白

臺北市立大學
固定資產建設改

中華民國

計畫名稱	合計	不動產、廠			
		小計	土地	土地改良物	房屋及建築
合計	226,505,000	226,505,000			116,393,000
專案計畫	25,530,000	25,530,000			25,530,000
繼續性計畫	25,530,000	25,530,000			25,530,000
(一) 職能發展學院 北市大學生宿舍 參建工程	24,530,000	24,530,000			24,530,000
1.職能發展學院 北市大學生宿舍 參建工程(委託技 術服務費與專案 管理費)	653,000	653,000			653,000
2.職能發展學院 北市大學生宿舍 參建工程(工程費)	23,877,000	23,877,000			23,877,000
(二) 綜合教學大樓 工程	1,000,000	1,000,000			1,000,000
1.綜合教學大樓 工程(委託技術服 務費)	1,000,000	1,000,000			1,000,000
一般建築及設備計畫	200,975,000	200,975,000			90,863,000
一次性項目	200,975,000	200,975,000			90,863,000

註：本表數據為全部版。

校務發展基金

良擴充明細表

115年度

單位：新臺幣元

房及設備					投資性 不動產	說明
機械及設備	交通及 運輸設備	什項設備	租賃資產	租賃權 益改良		
40,265,000	5,419,000	64,428,000				委託技術服務 費
						施工費
						委託技術服務 費
40,265,000	5,419,000	64,428,000				
40,265,000	5,419,000	64,428,000				

校務發展基金

擴充明細表內容

115年度

單位：新臺幣元

金 額			備 註 (含規格或說明)
合 計	本府補助收入及 學雜費等收入	5項自籌 收入	
226,505,000	226,195,000	310,000	1.本工程位於職能發展學院 2.本工程由職能發展學院主辦，原為110-115年度連續性計畫，因配合工程期程，修正為110-116年度，總計畫經費為125,549,815元，其中總工程專案管理費32,546,355元，總委託技術服務費93,003,460元，因應預算調整至千元，餘815元不再編列，依參建比例分攤，本校共計分攤25,886,000元，總工程專案管理費7,674,000元，總委託技術服務費18,212,000元，除以前年度編列22,195,000元外，本年度編列653,000元，餘3,038,000元編列於以後年度。 本年度所需工程費 委託技術服務費 工程專案管理費
25,530,000	25,530,000		
25,530,000	25,530,000		
24,530,000	24,530,000		
24,530,000	24,530,000		
653,000	653,000		
653,000	653,000		
415,000	415,000		
238,000	238,000		
23,877,000	23,877,000		
23,877,000	23,877,000		
23,783,000	23,783,000		
94,000	94,000		
1,000,000	1,000,000		
1,000,000	1,000,000		
1,000,000	1,000,000		
1,000,000	1,000,000		
1,000,000	1,000,000		
1,000,000	1,000,000		
1,000,000	1,000,000		
200,975,000	200,665,000	310,000	1.本工程位於博愛校區 本工程為114-119年度連續工程，總計畫經費(含113年度編列規劃費2,800,000元)為38,399,000元，除以前年度編列6,600,000元，本年度編列1,000,000元，餘30,799,000元編列於以後年度。 本年度所需工程費 委託技術服務費

總帳科目	計畫名稱	單位	數量	單價
一次性項目 房屋及建築	1.天母校區防墜網工程	式	1	2,131,000
	2.士東學生宿舍裝修工程	式	1	84,332,000
機械及設備	3.天母校區教學與設備支持計畫-校舍及教室整修工程	式	1	4,400,000
	1.行政大樓宿舍區電梯更新工程	式	1	5,870,000
	2.電腦機房全自動滅火系統設備維護	式	1	219,923
	3.UPS不斷電系統	式	1	470,400
	4.多點觸控螢幕	臺	1	110,000
	5.繪圖事務機	臺	1	78,029
	6.雷射投影機	臺	1	65,000
	7.彩色事務機	臺	1	33,926
	8.電車充電樁	式	1	330,960
	9.單面彩色印卡機	臺	1	69,405
	10.多功能彩色雷射事務機	臺	1	28,000
	11.單面彩色印卡機	臺	1	69,405
	12.游泳池加熱泵系統	組	1	195,764
	13.彩色雷射事務機	臺	1	59,236
	14.心臟電擊器	個	1	78,000
	15.戶外全彩LED顯示器	臺	3	416,000
	16.電子看板	組	2	62,900
	17.製冰機	臺	1	58,000
	18.氣壓式淋巴循環機	臺	3	36,000
	19.油脂測定設備	臺	1	25,725
	20.中正堂禮堂360吋主電動螢幕	臺	1	450,000
	21.中正堂禮堂左右輔助雷射投影機	臺	2	500,000
	22.中正堂禮堂長焦鏡頭	個	2	120,000
	23.公誠樓地下水池污泥泵更新	式	8	35,000
	24.數位水表及串列輸出轉換器更新	組	1	110,000
	25.全熱交換器	個	14	40,000
26.多點觸控銀幕	臺	1	105,000	

校務發展基金

擴充明細表內容

115年度

單位：新臺幣元

金額			備註 (含規格或說明)
合計	本府補助收入及 學雜費等收入	5項自籌 收入	
200,975,000	200,665,000	310,000	
90,863,000	90,863,000		
2,131,000	2,131,000		天母校區防墜網工程(總務處)。
84,332,000	84,332,000		士東學生宿舍裝修工程(總務處)。
4,400,000	4,400,000		天母校區校舍及教室整修工程(總務處)。
40,265,000	40,010,000	255,000	
5,870,000	5,870,000		行政大樓宿舍區電梯更新工程
219,923	219,923		新購電腦機房全自動滅火系統設備(計網中心)
470,400	470,400		新購UPS不斷電系統設備(計網中心)
110,000	110,000		新購多點觸控螢幕(師資培育中心)
78,029	78,029		汰換繪圖事務機(師資培育中心)
65,000	65,000		新購雷射投影機(師資培育中心)
33,926	33,926		新購彩色事務機(師資培育中心)
330,960	330,960		新購電車充電樁(總務處)。
69,405	69,405		單面彩色印卡機(教務處)
28,000	28,000		汰換多功能彩色雷射事務機(教務處)
69,405	69,405		汰換單面彩色印卡機(教務處)
195,764		195,764	汰換游泳池加熱泵系統(進修推廣處)
59,236		59,236	汰換彩色雷射事務機(進修推廣處)
78,000	78,000		汰換心臟電擊器(學務處)
1,248,000	1,248,000		新購戶外全彩LED顯示器(總務處)。
125,800	125,800		新購電子看板(研發處)
58,000	58,000		汰換製冰機(體育處)
108,000	108,000		汰換氣壓式淋巴循環機(體育處)
25,725	25,725		汰換油脂測定設備(學務處)
450,000	450,000		汰換中正堂禮堂360吋主電動螢幕(總務處)。
1,000,000	1,000,000		汰換中正堂禮堂左右輔助雷射投影機(11000流明以上)(總務處)。
240,000	240,000		汰換中正堂禮堂長焦鏡頭(24m距離，投305cm螢幕)(總務處)。
280,000	280,000		公誠樓地下水池污泥泵更新(總務處)。
110,000	110,000		數位水表及串列輸出轉換器更新(總務處)。
560,000	560,000		新購全熱交換器(總務處)。
105,000	105,000		新購86吋多點觸控銀幕(通識教育中心)

總帳科目	計畫名稱	單位	數量	單價
交通及運輸設備	27.桌上型電腦	部	41	27,500
	28.桌上型電腦	部	56	33,700
	29.校務系統資料庫伺服器	式	1	2,560,000
	30.教學設備	式	1	22,071,727
	31.數位講桌	臺	6	105,000
	1.教學廣播系統	式	1	265,650
	2.活動音響	臺	1	51,000
	3.監控系統	式	1	2,324,400
	4.無線麥克風組	組	2	25,800
	5.教學設備	式	1	1,426,350
	6.電動汽車	輛	1	1,300,000
什項設備	1.圖書經費(依各類型圖書資料分批辦理採購)	批	1	5,400,000
	2.體育館空調改善案	式	1	17,057,000
	3.詩欣館冰水主機汰換案	式	1	23,165,000
	4.汰換泳池過濾桶石英砂	式	1	1,329,101
	5.汰換泳池氣動蝶閥及逆止閥	式	1	147,945
	6.汰換泳池全自動加藥機	臺	1	126,000
	7.戶外疲勞恢復按摩水池組	組	2	135,000
	8.腹部前屈機	臺	1	289,000
	9.肩部推舉機	臺	1	180,000
	10.側肩上舉訓練機	臺	1	265,000
	11.沙遊物件系統置物櫃	個	1	135,000
	12.系統置物櫃	個	1	94,000
	13.雙層式白板	個	1	35,000
	14.雙層式黑板	個	1	50,000
	15.公佈欄	個	2	27,500
	16.分離式冷氣機一對一	臺	1	25,000
	17.分離式冷氣機一對一	臺	21	35,000
	18.分離式冷氣機一對一	臺	9	45,000
	19.分離式冷氣機一對一	臺	4	55,000
	20.分離式冷氣機一對一	臺	1	60,000

校務發展基金

擴充明細表內容

115年度

單位：新臺幣元

金 額			備 註 (含規格或說明)
合 計	本府補助收入及 學雜費等收入	5項自籌 收入	
1,127,500	1,127,500		汰換計算機與網路中心電腦教室用電腦(含顯示器)(資訊專案)。
1,887,200	1,887,200		汰換計算機與網路中心電腦教室用電腦(含顯示器及顯示卡)(資訊專案)。
2,560,000	2,560,000		汰換校務系統資料庫伺服器主機(資訊專案)
22,071,727	22,071,727		汰換及添購教學設備
630,000	630,000		汰換數位講桌(通識教育中心)
5,419,000	5,419,000		
265,650	265,650		汰換教學廣播系統(計網中心)
51,000	51,000		新購活動音響(總務處)。
2,324,400	2,324,400		汰換監控系統(學務處)
51,600	51,600		新購無線麥克風組(師資培育中心)
1,426,350	1,426,350		汰換及添購教學設備
1,300,000	1,300,000		汰換首長專用車(車輛專案)
64,428,000	64,373,000	55,000	
5,400,000	5,400,000		圖書經費(依各類型圖書資料分批辦理採購)(圖書館)
17,057,000	17,057,000		配合116年度全國大專校院運動會辦理體育館空調改善(總務處)。
23,165,000	23,165,000		配合116年度全國大專校院運動會辦理詩欣館冰水主機汰換(總務處)。
1,329,101	1,329,101		汰換泳池過濾桶石英砂(體育處)
147,945	147,945		汰換泳池氣動蝶閥及逆止閥(體育處)
126,000	126,000		汰換泳池全自動加藥機(體育處)
270,000	270,000		汰換戶外疲勞恢復按摩水池組(體育處)
289,000	289,000		汰換腹部前屈機(體育處)
180,000	180,000		汰換肩部推舉機(體育處)
265,000	265,000		新購側肩舉訓練機(體育處)
135,000	135,000		新購沙遊物件系統置物櫃(學務處)
94,000	94,000		新購系統置物櫃(學務處)
35,000	35,000		新購雙層式白板(通識教育中心)
50,000	50,000		汰換雙層式黑板(師資培育中心)
55,000		55,000	汰換公佈欄(進修推廣處)
25,000	25,000		汰換分離式冷氣機一對一(2.8KW)(總務處)。
735,000	735,000		汰換分離式冷氣機一對一(5.0KW)(總務處)。
405,000	405,000		汰換分離式冷氣機一對一(8.0KW)(總務處)。
220,000	220,000		汰換分離式冷氣機一對一(8.0KW、吊隱式)(總務處)。
60,000	60,000		汰換分離式冷氣機一對一(10.0KW、吊隱式)(總務處)。

總帳科目	計畫名稱	單位	數量	單價
	21.分離式冷氣機一對一	臺	14	55,000
	22.水冷式箱型冷氣機	臺	6	261,952
	23.水冷式箱型冷氣機	臺	2	349,754
	24.飲水機	臺	15	23,000
	25.教學設備	式	1	10,824,178
	26.詩欣館保全工作區域辦公座位用具組	組	1	77,021
	27.泳池辦公室冷氣	臺	1	97,535

校務發展基金

擴充明細表內容

115年度

單位：新臺幣元

金 額			備 註 (含規格或說明)
合 計	本府補助收入及 學雜費等收入	5項自籌 收入	
770,000	770,000		處)。
1,571,712	1,571,712		汰換分離式冷氣機一對一(10.0KW)(總務處)。
699,508	699,508		汰換水冷式箱型冷氣機(50KW)(總務處)。
345,000	345,000		汰換水冷式箱型冷氣機(70KW)(總務處)。
10,824,178	10,824,178		汰換飲水機(總務處)。
77,021	77,021		汰換及添購教學設備
97,535	97,535		汰換詩欣館保全工作區域辦公座位用具組(體育處)
			汰換泳池辦公室冷氣(體育處)

臺北市立大學校務發展基金

購置無形資產明細表

中華民國115年度

單位：新臺幣元

前年度 決算數	上年度 預算數	科目及 項目名稱	金額			說 明
			合 計	本府補助 收入及學雜 費等收入	自籌 收入	
6,003,093	1,800,000	合計	2,750,000	2,750,000		
		電腦軟體	2,750,000	2,750,000		
		1.校務行政資訊系統增修功能	1,200,000	1,200,000		校務行政資訊系統增修功能(資訊專案)。
		2.研發系統人體研究倫理審查系統擴充功能	100,000	100,000		研發系統人體研究倫理審查系統擴充功能(資訊專案)。
		3.各學院套裝軟體(分兩學期採購)	1,450,000	1,450,000		各學院套裝軟體(分兩學期採購)(資訊專案)。

臺北市立大學校務發展基金

增加遞延費用明細表

中華民國115年度

單位：新臺幣元

前年度 決算數	上年度 預算數	科目及 項目名稱	金額			說 明
			合 計	本府補助 收入及學雜 費等收入	自籌 收入	
45,472,892	61,327,000	合計	97,950,000	97,950,000		
		遞延費用	97,950,000	97,950,000		
		1.博愛校區防 墜設施改善工 程	2,385,000	2,385,000		本年度所需工程費
			2,182,500	2,182,500		一、施工費
			349,600	349,600		1.樓梯不銹鋼扶手直立單層式(行 政大樓)
			480,700	480,700		2.樓梯不銹鋼扶手直立單層式(中 正堂)
			512,000	512,000		3.窗戶防護欄桿
			742,900	742,900		4.走廊及樓梯不銹鋼扶手直立單 層式(科學館)
			97,300	97,300		5.女兒牆欄杆加高
			159,323	159,323		二、委託技術服務費(總包價法(固定費用))。
			43,177	43,177		三、工程管理費(依施工費2%提 列)。
		2.勤樸樓東側 廁所整修工程	8,243,000	8,243,000		本年度所需工程費
			7,471,400	7,471,400		一、施工費
			113,400	113,400		1.1/2B磚牆隔間(含水泥粉刷)
			500,000	500,000		2.地磚地坪(含拆除運棄、防水處 理)
			1,415,000	1,415,000		3.牆面壁磚(含拆除運棄、防水處 理)
			83,000	83,000		4.既有天花板上混凝土夾層樓板 打除運棄
			48,300	48,300		5.既有天花板拆除(含空間中雜物 清除)
			162,500	162,500		6.金屬透空造型通風隔柵(含鋁窗 拆除運棄)
			24,100	24,100		7.不鏽鋼檢修門(含拆除運棄、五 金、安裝)
			278,760	278,760		8.坐式大便器(含拆除運棄、配管 安裝及既設污水管抽換)
			221,200	221,200		9.蹲式大便器(含拆除運棄、配管 安裝及既設污水管抽換)
			38,520	38,520		10.拖布盆(含拆除運棄、配管安 裝)
			155,460	155,460		11.洗手台組(含拆除運棄、配管 安裝、明鏡及水龍頭)
			85,300	85,300		12.小便器(含拆除運棄、配管安 裝)

臺北市立大學校務發展基金

增加遞延費用明細表

中華民國115年度

單位：新臺幣元

前年度 決算數	上年度 預算數	科目及 項目名稱	金額			說 明
			合計	本府補助 收入及學雜 費等收入	自籌 收入	
			64,800	64,800		13.小便器電子式沖水感應器(含拆除運棄、配管安裝)
			119,140	119,140		14.緊急求救鈴(含警鳴器、警示燈、安裝、配線、測試、整合)
			895,440	895,440		15.隔間(含拆除運棄、隔間門板)
			18,400	18,400		16.小便器擣擺(含拆除運棄)
			58,080	58,080		17.塑鋼門(ABS)(含拆除運棄、五金、安裝)
			27,000	27,000		18.廁所配件(拖把架、清潔用具置物籃、衛生紙架等)
			50,600	50,600		19.倒T型扶手
			146,400	146,400		20.滲水白華(含灌注、批土、油漆剝落損壞修補)
			314,000	314,000		21.鋼筋外露鏽蝕修補(含除鏽、防鏽漆、介面接著劑、水泥砂漿修復)
			918,000	918,000		22.可拆式造型鋁隔柵天花板
			200,000	200,000		23.廁所照明燈具(含拆除運棄、開關、電線抽換及抽風設備)
			1,250,000	1,250,000		24.汙水幹管更新及抽排水設備更新
			30,000	30,000		25.出入口斜坡道施作
			234,000	234,000		26.意象設計施作(含標示設施)
			20,000	20,000		27.消防施工中防護計畫
			622,712	622,712		二、委託技術服務費
			10,000	10,000		1.簡裝審查費(建築師公會)(每1簡裝單位為1間,收費為5000元,超過時每1單位增加1000元,本工程為6間廁所)
			612,712	612,712		2.總包價法(固定費用)
			148,888	148,888		三、工程管理費。
		3.中正堂3F球場地板整修工程	5,424,000	5,424,000		本年度所需工程費
			4,962,900	4,962,900		一、施工費
			2,000	2,000		1.施工告示牌
			60,000	60,000		2.組合式活動圍籬，高度1.8m
			4,520,900	4,520,900		3.球場高架楓木浮式地板(含拆除運棄)
			200,000	200,000		4.球場畫線
			80,000	80,000		5.周邊既有設施保護

臺北市立大學校務發展基金

增加遞延費用明細表

中華民國115年度

單位：新臺幣元

前年度 決算數	上年度 預算數	科目及 項目名稱	金額			說 明
			合 計	本府補助 收入及學雜 費等收入	自籌 收入	
			100,000	100,000		6.材料機具人工小搬運
			361,842	361,842		二、委託技術服務費(總包價法(固定費用))。
			99,258	99,258		三、工程管理費(依施工費2%提列)。
		4.博愛校區勤 樸樓外牆拉皮 整修工程	36,773,000	36,773,000		本年度所需工程費
			34,282,507	34,282,507		一、施工費
			840,000	840,000		1.乙種組合式活動圍籬，高度1.8m(租用)
			5,140,800	5,140,800		2.勤樸樓一至六樓鷹架及墜落防止設施
			27,650,000	27,650,000		3.勤樸樓一至六樓外牆裝修材整修(含拆除運棄及防水)
			160,000	160,000		4.既有鋁窗填縫刮除及重填耐候填縫膠
			491,707	491,707		5.既有冷氣室外機及吊架拆卸復原
			1,804,843	1,804,843		二、委託技術服務費(總包價法(固定費用))。
			685,650	685,650		三、工程管理費(依施工費2%提列)。
		5.音樂館外牆 防水整修工程	11,795,000	11,795,000		本年度所需工程費
			10,917,130	10,917,130		一、施工費
			260,000	260,000		1.乙種組合式活動圍籬，高度1.8m(租用)
			1,355,580	1,355,580		2.音樂館東西面鷹架及墜落防止設施(依據CNS4750)(含拆除運棄及防水)
			5,626,000	5,626,000		3.音樂館東西面鷹架外牆裝修材整修(含拆除運棄及防水)
			720,000	720,000		4.既有琴房窗戶更新填縫刮除及重填耐候填縫膠
			640,000	640,000		5.既有教室及辦公室窗戶更新填縫刮除及重填耐候填縫膠
			250,000	250,000		6.既有冷氣室外機及吊架拆卸復原
			1,567,910	1,567,910		7.2樓露台防水
			270,000	270,000		8.連接走廊既有採光罩(含拆除運棄)
			71,640	71,640		9.露台既有雨遮更新
			100,000	100,000		10.既有管線整理及架高

臺北市立大學校務發展基金

增加遞延費用明細表

中華民國115年度

單位：新臺幣元

前年度 決算數	上年度 預算數	科目及 項目名稱	金額			說 明
			合 計	本府補助 收入及學雜 費等收入	自籌 收入	
			56,000	56,000		11.周邊既有冷氣設施拆除保護，完工復原
			659,939	659,939		二、委託技術服務費(總包價法(固定費用))。
			217,931	217,931		三、工程管理費(依施工費2%提列)。
		6.博愛校區校舍及教室整修工程	8,311,000	8,311,000		本年度所需工程費
			7,529,273	7,529,273		一、施工費
			852,000	852,000		1.校舍門窗改善
			650,000	650,000		2.校舍油漆
			330,000	330,000		3.校舍窗簾
			2,295,000	2,295,000		4.櫥櫃及教具櫃
			780,000	780,000		5.輕鋼架天花板
			140,000	140,000		6.校舍教學空間照明改善
			480,000	480,000		7.校舍PVC地板整修
			1,665,000	1,665,000		8.教室隔間整修
			337,273	337,273		9.拆除復原運棄
			631,342	631,342		二、委託技術服務費
			14,000	14,000		1.簡裝審查費(建築師公會)(每1簡裝單位為1間,收費為5000元,超過時每1單位增加1000元,本工程預估為10間教室)
			617,342	617,342		2.委託技術服務費(總包價法(固定費用))
			150,385	150,385		三、工程管理費(依施工費2%提列)。
		7.公誠樓空調送風機及管線改善工程	25,019,000	25,019,000		本年度所需工程費
			23,072,000	23,072,000		一、施工費
			4,572,000	4,572,000		1.吊隱式小型冰水送風機(含二通閥、控制面板)
			2,000,000	2,000,000		2.水管及保溫部份
			8,000,000	8,000,000		3.各式PE保溫管及其另料件(含PVC白布及各式PE管墊等)
			3,000,000	3,000,000		4.配管工資
			3,000,000	3,000,000		5.風管部分(集風箱、自由軟管、回風板及另料)
			2,500,000	2,500,000		6.電力及控制部份

臺北市立大學校務發展基金

增加遞延費用明細表

中華民國115年度

單位：新臺幣元

前年度 決算數	上年度 預算數	科目及 項目名稱	金 額			說 明
			合 計	本府補助 收入及學雜 費等收入	自籌 收入	
			1,486,248	1,486,248		二、委託技術服務費(總包價法(固定費用))。 三、工程管理費(依施工費2%提列)。
			460,752	460,752		

臺北市立大學校務發展基金

資產報廢明細表

中華民國115年度

單位：新臺幣元

科 目	帳 面 價 值			殘餘價值	未實現重估增值減少數	報廢損失
	成本或重估價值	已提折舊額	淨 額			
合計	60,715,000	60,107,850	607,150	607,150		
不動產、廠房及設備	60,715,000	60,107,850	607,150	607,150		
機械及設備	32,975,000	32,645,250	329,750	329,750		
機械及設備	32,975,000	32,645,250	329,750	329,750		
交通及運輸設備	16,831,000	16,662,690	168,310	168,310		
交通及運輸設備	16,831,000	16,662,690	168,310	168,310		
什項設備	10,909,000	10,799,910	109,090	109,090		
什項設備	10,909,000	10,799,910	109,090	109,090		

註：本表係列報廢已屆耐用年限之不動產、廠房及設備，估計報廢拍賣收入538,970元。

臺北市立大學校務發展基金

基金增減數額明細表

中華民國115年度

單位：新臺幣元

項 目	金額	說 明
期初基金數額	12,379,056,000	
加：		
以前年度公積撥充		
賸餘撥充		
公庫增撥數	25,530,000	現金增撥
其他		
減：		
填補短絀		
折減基金繳庫		
其他		
期末基金數額	12,404,586,000	

註：本表數據為全部版。

本 頁 空 白

臺北市立大學校務發展基金

預計平衡表

中華民國115年12月31日

單位：新臺幣千元

113年(前年) 12月31日 決算數	科 目	115年12月31日 預計數	114年12月31日 預計數	比較增減(-)
12,641,408	資產合計	12,516,659	12,620,925	-104,266
12,641,408	資產	12,516,659	12,620,925	-104,266
3,076,581	流動資產	2,611,300	2,802,389	-191,089
2,914,832	現金	2,449,551	2,640,640	-191,089
2,914,832	銀行存款	2,449,551	2,640,640	-191,089
65,300	應收款項	65,300	65,300	
718	應收帳款	718	718	
17,420	應收收益	17,420	17,420	
47,162	其他應收款	47,162	47,162	
96,450	預付款項	96,449	96,449	
88,486	預付在建工程款	88,486	88,486	
7,963	預付費用	7,963	7,963	
43,766	投資、長期應收款、貸墊款及準備金	43,766	43,766	
43,766	準備金	43,766	43,766	
26,643	退休及離職準備金	26,643	26,643	
17,123	其他準備金	17,123	17,123	
9,386,080	不動產、廠房及設備	9,625,688	9,610,432	15,256
3,262,135	土地	3,262,135	3,262,135	
3,262,135	土地	3,262,135	3,262,135	
52,984	土地改良物	42,304	49,449	-7,145
65,571	土地改良物	65,571	65,571	
12,587	累計折舊－土地改良物	23,267	16,122	7,145
5,163,202	房屋及建築	5,073,630	5,092,304	-18,674
6,560,137	房屋及建築	6,689,330	6,598,467	90,863
1,396,935	累計折舊－房屋及建築	1,615,700	1,506,163	109,537
248,166	機械及設備	206,900	227,946	-21,046
1,302,132	機械及設備	1,334,674	1,327,384	7,290
1,053,966	累計折舊－機械及設備	1,127,774	1,099,438	28,336
23,833	交通及運輸設備	32,261	32,142	119
128,128	交通及運輸設備	123,854	135,266	-11,412
104,295	累計折舊－交通及運輸設備	91,593	103,124	-11,531
304,295	什項設備	344,090	307,618	36,472

臺北市立大學校務發展基金

預計平衡表

中華民國115年12月31日

單位：新臺幣千元

113年(前年) 12月31日 決算數	科 目	115年12月31日 預計數	114年12月31日 預計數	比較增減(-)
743,095	什項設備	807,628	754,109	53,519
438,800	累計折舊－什項設備	463,538	446,491	17,047
331,466	購建中固定資產	664,368	638,838	25,530
331,466	未完工程	664,368	638,838	25,530
7,716	無形資產	4,277	5,230	-953
7,716	無形資產	4,277	5,230	-953
1	專利權	1	1	
7,714	電腦軟體	4,274	5,227	-953
2	其他無形資產	2	2	
127,264	其他資產	231,628	159,108	72,520
97,510	遞延資產	201,874	129,354	72,520
97,510	遞延費用	201,874	129,354	72,520
29,754	什項資產	29,754	29,754	
29,754	暫付及待結轉帳項	29,754	29,754	
23,890,029	代管資產	23,890,029	23,890,029	
443,628	累計折舊－代管資產	472,434	458,028	14,406
23,446,401	應付代管資產	23,417,595	23,432,001	-14,406
12,641,408	負債及淨值合計	12,516,659	12,620,925	-104,266
470,983	負債	447,461	461,371	-13,910
371,058	流動負債	371,057	371,057	
293,707	應付款項	293,707	293,707	
176,747	應付代收款	176,747	176,747	
99,043	應付費用	99,043	99,043	
1,474	應付工程款	1,474	1,474	
16,443	其他應付款	16,443	16,443	
77,350	預收款項	77,350	77,350	
77,350	預收收入	77,350	77,350	
99,925	其他負債	76,404	90,314	-13,910
52,362	遞延負債	28,841	42,751	-13,910
52,362	遞延收入	28,841	42,751	-13,910
47,563	什項負債	47,563	47,563	
19,053	存入保證金	19,053	19,053	

臺北市立大學校務發展基金

預計平衡表

中華民國115年12月31日

單位：新臺幣千元

113年(前年) 12月31日 決算數	科 目	115年12月31日 預計數	114年12月31日 預計數	比較增減(-)
26,643	應付退休及離職金	26,643	26,643	
1,867	暫收及待結轉帳項	1,867	1,867	
12,170,425	淨值	12,069,198	12,159,554	-90,356
12,462,238	基金	12,404,586	12,379,056	25,530
12,462,238	基金	12,404,586	12,379,056	25,530
12,462,238	基金	12,404,586	12,379,056	25,530
216,328	公積	17,733	3,327	14,406
216,328	資本公積	17,733	3,327	14,406
216,328	受贈公積	17,733	3,327	14,406
-508,141	累積餘絀	-353,121	-222,829	-130,292
508,141	累積短絀	353,121	222,829	130,292
508,141	累積短絀	353,121	222,829	130,292

註：信託代理與保證資產(負債)前年度決算數8,397,845元，上年度調整後預計數8,397,845元，本年度預計數5,046,000元。

前年度 決算數	上年度 預算數	總分類帳科目 用途別科目	本年度預算數			服務成本
			合計	本府補助收入 及學雜費等收 入	自籌 收入	
2,096,777,944	1,899,735,000	合計	2,034,145,000	1,563,807,000	470,338,000	189,000
937,103,568	985,353,000	用人費用	992,180,000	961,901,000	30,279,000	
589,861,785	619,406,009	正式員額薪資	623,365,461	623,365,461		
576,831,019	605,032,649	職員薪金	611,082,191	611,082,191		
12,369,926	13,712,520	工員工資	11,615,822	11,615,822		
660,840	660,840	警餉	667,448	667,448		
127,618,191	128,165,487	聘僱及兼職人員薪資	128,780,129	99,434,129	29,346,000	
8,333,759	11,133,935	聘用人員薪金	11,099,561	11,099,561		
2,998,636	3,929,379	約僱職員薪金	4,223,211	4,223,211		
116,285,796	113,102,173	兼職人員酬金	113,457,357	84,111,357	29,346,000	
11,510,059	14,334,110	加(夜)班費	14,344,956	13,411,956	933,000	
1,817,287	3,250,570	延長工時加班費	3,150,580	2,217,580	933,000	
9,692,772	11,083,540	未休假加班費	11,194,376	11,194,376		
79,960,584	85,789,831	獎金	86,646,430	86,646,430		
10,882,646	11,074,628	考績獎金	11,185,374	11,185,374		
69,077,938	74,715,203	年終獎金	75,461,056	75,461,056		
56,732,602	61,981,944	退休及卹償金	62,409,024	62,409,024		
55,944,000	61,157,976	職員退休及離職金	61,769,556	61,769,556		
788,602	823,968	工員退休及離職金	639,468	639,468		
71,420,347	75,675,619	福利費	76,634,000	76,634,000		
54,455,704	56,098,095	分擔員工保險費	56,622,691	56,622,691		
1,247,310	1,153,500	傷病醫藥費	1,336,500	1,336,500		
4,392,298	4,739,616	員工通勤交通費	4,739,616	4,739,616		
11,325,035	13,684,408	其他福利費	13,935,193	13,935,193		
653,430,200	475,680,000	服務費用	576,725,000	220,798,000	355,927,000	93,000
52,966,620	56,780,723	水電費	55,757,409	52,838,811	2,918,598	
45,859,074	49,187,948	工作場所電費	48,356,027	46,165,691	2,190,336	
4,112,427	4,349,478	工作場所水費	4,371,206	3,642,944	728,262	
2,995,119	3,243,297	氣體費	3,030,176	3,030,176		
4,494,514	3,467,510	郵電費	3,299,077	3,220,357	78,720	
1,020,788	578,560	郵費	568,560	508,560	60,000	

校務發展基金

彙計表

115年度

單位：新臺幣元

試務成本	教學研究及訓輔成本	建教合作成本	推廣教育成本	學生公費及獎勵金	管理費用及總務費用
6,558,000	1,336,543,000	403,000,000	28,791,000	6,066,000	222,210,000
70,000	788,966,000	29,346,000	171,000		172,865,000
	521,121,539				102,243,922
	521,121,539				89,960,652
					11,615,822
					667,448
	84,111,357	29,346,000			15,322,772
					11,099,561
					4,223,211
	84,111,357	29,346,000			
70,000	8,187,495		171,000		5,154,461
70,000	2,003,280		171,000		144,300
	6,184,215				5,010,161
	62,745,052				23,901,378
					11,185,374
	62,745,052				12,716,004
	51,502,097				10,906,927
	51,502,097				10,267,459
					639,468
	61,298,460				15,335,540
	46,028,159				10,594,532
	883,500				453,000
	3,091,608				1,648,008
	11,295,193				2,640,000
5,627,000	171,488,000	305,873,000	23,357,000		46,449,000
	46,668,811		1,035,275		
	41,915,691		767,275		
	3,222,944		268,000		
	1,530,176				
60,000	3,160,357		78,720		
60,000	448,560		60,000		

前年度 決算數	上年度 預算數	總分類帳科目	
		用途別科目	雜項費用
2,096,777,944	1,899,735,000	合計	30,788,000
937,103,568	985,353,000	用人費用	762,000
589,861,785	619,406,009	正式員額薪資	
576,831,019	605,032,649	職員薪金	
12,369,926	13,712,520	工員工資	
660,840	660,840	警餉	
127,618,191	128,165,487	聘僱及兼職人員薪資	
8,333,759	11,133,935	聘用人員薪金	
2,998,636	3,929,379	約僱職員薪金	
116,285,796	113,102,173	兼職人員酬金	
11,510,059	14,334,110	加(夜)班費	762,000
1,817,287	3,250,570	延長工時加班費	762,000
9,692,772	11,083,540	未休假加班費	
79,960,584	85,789,831	獎金	
10,882,646	11,074,628	考績獎金	
69,077,938	74,715,203	年終獎金	
56,732,602	61,981,944	退休及卹償金	
55,944,000	61,157,976	職員退休及離職金	
788,602	823,968	工員退休及離職金	
71,420,347	75,675,619	福利費	
54,455,704	56,098,095	分擔員工保險費	
1,247,310	1,153,500	傷病醫藥費	
4,392,298	4,739,616	員工通勤交通費	
11,325,035	13,684,408	其他福利費	
653,430,200	475,680,000	服務費用	23,838,000
52,966,620	56,780,723	水電費	8,053,323
45,859,074	49,187,948	工作場所電費	5,673,061
4,112,427	4,349,478	工作場所水費	880,262
2,995,119	3,243,297	氣體費	1,500,000
4,494,514	3,467,510	郵電費	
1,020,788	578,560	郵費	

校務發展基金

彙計表

115年度

單位：新臺幣元

前年度 決算數	上年度 預算數	總分類帳科目 用途別科目	本年度預算數			服務成本
			合計	本府補助收入 及學雜費等收 入	自籌 收入	
1,728,695	1,240,798	電話費	1,112,965	1,094,245	18,720	
1,745,031	1,648,152	數據通信費	1,617,552	1,617,552		
40,575,682	20,320,061	旅運費	32,006,461	11,473,961	20,532,500	3,000
2,738,588	1,932,170	國內旅費	1,974,020	1,958,520	15,500	
9,736,722	7,268,000	國外旅費	9,324,000	345,000	8,979,000	
374,358		大陸地區旅費				
692,090	460,500	貨物運費	448,500	448,500		
27,033,924	10,659,391	其他旅運費	20,259,941	8,721,941	11,538,000	3,000
18,137,825	15,103,426	印刷裝訂與廣告費	17,687,403	8,000,803	9,686,600	
17,580,076	13,753,261	印刷及裝訂費	16,146,238	6,741,238	9,405,000	
557,749	1,350,165	廣告費	1,541,165	1,259,565	281,600	
26,558,615	40,856,466	修理保養及保固費	28,282,336	24,716,019	3,566,317	
8,400		土地改良物修護費				
5,625,293	9,357,905	一般房屋修護費	6,381,451	5,088,849	1,292,602	
13,978,298	16,842,450	機械及設備修護費	13,623,850	13,623,850		
141,236	154,700	交通及運輸設備修護費	112,000	112,000		
6,805,388	14,501,411	什項設備修護費	8,165,035	5,891,320	2,273,715	
3,419,913	2,640,319	保險費	3,077,874	2,888,516	189,358	1,000
	8,000	一般房屋保險費	8,000		8,000	
25,273	17,288	交通及運輸設備保險費	25,863	25,863		
183,336	70,000	責任保險費	70,000	70,000		
3,211,304	2,545,031	其他保險費	2,974,011	2,792,653	181,358	1,000
214,402,118	170,185,799	一般服務費	205,194,103	78,093,703	127,100,400	
160,441	81,168	佣金、匯費、經理費及手續費	81,168	51,168	30,000	
32,110,676	38,437,618	外包費	44,676,743	43,552,537	1,124,206	
180,801,434	129,915,013	計時與計件人員酬金	158,699,192	32,752,998	125,946,194	
1,329,567	1,752,000	體育活動費	1,737,000	1,737,000		
292,116,055	165,445,696	專業服務費	230,540,337	38,785,830	191,754,507	89,000
190,000	60,000	法律事務費	60,000	60,000		
116,923,869	89,829,156	講課鐘點、稿費、出席審查及查詢費	105,203,995	27,179,488	78,024,507	89,000
963,160	752,000	委託檢驗(定)試驗認證費	1,625,000	1,625,000		

校務發展基金

彙計表

115年度

單位：新臺幣元

試務成本	教學研究及訓輔成本	建教合作成本	推廣教育成本	學生公費及獎勵金	管理費用及總務費用
	1,094,245		18,720		
	1,617,552				
60,300	12,972,661	18,955,000	15,500		
40,300	1,918,220		15,500		
	1,907,000	7,417,000			
20,000	428,500				
	8,718,941	11,538,000			
758,000	7,196,203	9,265,000	401,600		46,600
118,000	6,576,638	9,265,000	120,000		46,600
640,000	619,565		281,600		
	24,604,019		217,803		112,000
	5,088,849		92,602		
	13,623,850				112,000
	5,891,320		125,201		
29,553	2,832,100		189,358		25,863
			8,000		25,863
	70,000				
29,553	2,762,100		181,358		
4,719,147	35,412,019	102,635,000	4,682,237		45,329,537
	51,168		30,000		
	100,000		1,024,206		36,343,537
4,719,147	34,033,851	102,635,000	3,628,031		8,476,000
	1,227,000				510,000
	38,641,830	175,018,000	16,736,507		55,000
	60,000				
	27,090,488	61,347,000	16,677,507		
	1,625,000				

前年度 決算數	上年度 預算數	總分類帳科目	
		用途別科目	雜項費用
1,728,695	1,240,798	電話費	
1,745,031	1,648,152	數據通信費	
40,575,682	20,320,061	旅運費	
2,738,588	1,932,170	國內旅費	
9,736,722	7,268,000	國外旅費	
374,358		大陸地區旅費	
692,090	460,500	貨物運費	
27,033,924	10,659,391	其他旅運費	
18,137,825	15,103,426	印刷裝訂與廣告費	20,000
17,580,076	13,753,261	印刷及裝訂費	20,000
557,749	1,350,165	廣告費	
26,558,615	40,856,466	修理保養及保固費	3,348,514
8,400		土地改良物修護費	
5,625,293	9,357,905	一般房屋修護費	1,200,000
13,978,298	16,842,450	機械及設備修護費	
141,236	154,700	交通及運輸設備修護費	
6,805,388	14,501,411	什項設備修護費	2,148,514
3,419,913	2,640,319	保險費	
	8,000	一般房屋保險費	
25,273	17,288	交通及運輸設備保險費	
183,336	70,000	責任保險費	
3,211,304	2,545,031	其他保險費	
214,402,118	170,185,799	一般服務費	12,416,163
160,441	81,168	佣金、匯費、經理費及手續費	
32,110,676	38,437,618	外包費	7,209,000
180,801,434	129,915,013	計時與計件人員酬金	5,207,163
1,329,567	1,752,000	體育活動費	
292,116,055	165,445,696	專業服務費	
190,000	60,000	法律事務費	
116,923,869	89,829,156	講課鐘點、稿費、出席 審查及查詢費	
963,160	752,000	委託檢驗(定)試驗認證費	

校務發展基金

彙計表

115年度

單位：新臺幣元

前年度 決算數	上年度 預算數	總分類帳科目 用途別科目	本年度預算數			服務成本
			合計	本府補助收入 及學雜費等收 入	自籌 收入	
9,600		委託考選訓練費				
140,820,022	73,589,940	電腦軟體服務費	120,571,342	6,841,342	113,730,000	
33,209,404	1,214,600	其他	3,080,000	3,080,000		
758,858	880,000	公共關係費	880,000	780,000	100,000	
758,858	880,000	公共關係費	880,000	780,000	100,000	
93,528,916	74,825,000	材料及用品費	77,252,000	44,565,000	32,687,000	43,000
15,239,764	13,284,783	使用材料費	11,791,756	10,423,496	1,368,260	
166,197	139,494	油脂	108,276	108,276		
15,073,567	13,145,289	設備零件	11,683,480	10,315,220	1,368,260	
78,289,152	61,540,217	用品消耗	65,460,244	34,141,504	31,318,740	43,000
9,604,573	4,420,203	辦公(事務)用品	4,448,963	4,428,963	20,000	2,000
5,180,857	5,637,200	報章什誌	6,035,000	6,035,000		
2,771,336	3,030,000	農業與園藝用品及環境 美化費	2,930,000	2,930,000		
5,709,826	2,039,196	化學藥劑與實驗用品	511,965	511,965		
1,565,727	861,610	服裝	849,410	834,410	15,000	
497,896	780,580	醫療用品(非醫療院所使 用)	747,580	747,580		
52,958,937	44,771,428	其他	49,937,326	18,653,586	31,283,740	41,000
24,353,380	21,843,000	租金與利息	21,608,000	17,341,000	4,267,000	
2,889,867	4,218,000	地租及水租	4,218,000	36,000	4,182,000	
2,889,867	4,218,000	場地租金	4,218,000	36,000	4,182,000	
	5,000	房租	5,000		5,000	
	5,000	一般房屋租金	5,000		5,000	
16,669,349	16,651,789	機器租金	16,529,289	16,529,289		
16,183,770	16,651,789	電腦租金及使用費	16,529,289	16,529,289		
485,579		機械及設備租金				
3,473,232	918,500	交通及運輸設備租金	806,000	726,000	80,000	
3,473,232	918,500	車租	806,000	726,000	80,000	
1,320,932	49,711	什項設備租金	49,711	49,711		
1,320,932	49,711	什項設備租金	49,711	49,711		
258,028,858	251,433,000	折舊、折耗及攤銷	254,181,000	247,247,000	6,934,000	
210,989,016	203,263,000	不動產、廠房及設備折舊	210,642,000	203,991,000	6,651,000	

校務發展基金

彙計表

115年度

單位：新臺幣元

試務成本	教學研究及訓輔成本	建教合作成本	推廣教育成本	學生公費及獎勵金	管理費用及總務費用
	6,841,342	113,671,000	59,000		
	3,025,000				55,000
					880,000
					880,000
557,000	41,482,000	29,701,000	1,451,000		2,483,000
95,000	10,220,220		323,260		108,276
					108,276
95,000	10,220,220		323,260		
462,000	31,261,780	29,701,000	1,127,740		2,374,724
155,640	1,933,003		20,000		2,338,320
	6,035,000				
	2,930,000				
	511,965				
	831,360		15,000		3,050
	747,580				
306,360	18,272,872	29,701,000	1,092,740		33,354
36,000	17,305,000	4,182,000	85,000		
36,000		4,182,000			
36,000		4,182,000			
			5,000		
			5,000		
	16,529,289				
	16,529,289				
	726,000		80,000		
	726,000		80,000		
	49,711				
	49,711				
	247,247,000	6,797,000	137,000		
	203,991,000	6,651,000			

前年度 決算數	上年度 預算數	總分類帳科目	
		用途別科目	雜項費用
9,600		委託考選訓練費	
140,820,022	73,589,940	電腦軟體服務費	
33,209,404	1,214,600	其他	
758,858	880,000	公共關係費	
758,858	880,000	公共關係費	
93,528,916	74,825,000	材料及用品費	1,535,000
15,239,764	13,284,783	使用材料費	1,045,000
166,197	139,494	油脂	
15,073,567	13,145,289	設備零件	1,045,000
78,289,152	61,540,217	用品消耗	490,000
9,604,573	4,420,203	辦公(事務)用品	
5,180,857	5,637,200	報章什誌	
2,771,336	3,030,000	農業與園藝用品及環境 美化費	
5,709,826	2,039,196	化學藥劑與實驗用品	
1,565,727	861,610	服裝	
497,896	780,580	醫療用品(非醫療院所使 用)	
52,958,937	44,771,428	其他	490,000
24,353,380	21,843,000	租金與利息	
2,889,867	4,218,000	地租及水租	
2,889,867	4,218,000	場地租金	
	5,000	房租	
	5,000	一般房屋租金	
16,669,349	16,651,789	機器租金	
16,183,770	16,651,789	電腦租金及使用費	
485,579		機械及設備租金	
3,473,232	918,500	交通及運輸設備租金	
3,473,232	918,500	車租	
1,320,932	49,711	什項設備租金	
1,320,932	49,711	什項設備租金	
258,028,858	251,433,000	折舊、折耗及攤銷	
210,989,016	203,263,000	不動產、廠房及設備折舊	

校務發展基金

彙計表

115年度

單位：新臺幣元

前年度 決算數	上年度 預算數	總分類帳科目 用途別科目	本年度預算數			服務成本
			合計	本府補助收入 及學雜費等收 入	自籌 收入	
7,144,806	3,535,000	土地改良物折舊	7,145,000	7,145,000		
109,536,722	109,228,000	一般房屋折舊	109,537,000	109,537,000		
60,980,362	59,000,000	機械及設備折舊	60,981,000	57,099,000	3,882,000	
5,132,074	4,500,000	交通及運輸設備折舊	5,132,000	4,829,000	303,000	
28,195,052	27,000,000	什項設備折舊	27,847,000	25,381,000	2,466,000	
14,413,272	14,400,000	其他折舊性資產折舊	14,406,000	14,406,000		
14,413,272	14,400,000	代管資產折舊	14,406,000	14,406,000		
32,626,570	33,770,000	攤銷	29,133,000	28,850,000	283,000	
5,035,917	4,287,000	攤銷電腦軟體費	3,703,000	3,420,000	283,000	
27,590,653	29,483,000	其他攤銷費用	25,430,000	25,430,000		
2,087,942	2,329,000	稅捐與規費(強制費)	2,319,000	44,000	2,275,000	
116,921	175,000	土地稅	175,000		175,000	
116,921	175,000	一般土地地價稅	175,000		175,000	
1,933,941	2,100,000	房屋稅	2,100,000		2,100,000	
1,933,941	2,100,000	一般房屋稅	2,100,000		2,100,000	
15,730	22,850	消費與行為稅	22,850	22,850		
15,730	22,850	使用牌照稅	22,850	22,850		
21,350	31,150	規費	21,150	21,150		
1,980	13,000	行政規費與強制費	6,000	6,000		
16,020	16,020	汽車燃料使用費	12,820	12,820		
3,350	2,130	其他	2,330	2,330		
114,911,768	78,226,000	會費、捐助、補助、分攤、 救助(濟)與交流活動費	101,188,000	64,849,000	36,339,000	35,000
188,526	164,441	會費	156,664	156,664		
188,526	164,441	學術團體會費	156,664	156,664		
106,958,839	69,602,559	捐助、補助與獎助	92,592,336	58,244,336	34,348,000	35,000
150,000	150,000	捐助國內團體	200,000	200,000		
103,385,427	66,070,863	獎助學員生給與	89,205,276	54,907,182	34,298,094	23,000
3,423,412	3,381,696	其他	3,187,060	3,137,154	49,906	12,000
5,788,436	3,259,000	補貼(償)、獎勵、慰問與救 助(濟)	3,239,000	1,248,000	1,991,000	
4,110,927	1,427,000	獎勵費用	1,407,000	1,248,000	159,000	
1,677,509	1,832,000	其他	1,832,000		1,832,000	

校務發展基金

彙計表

115年度

單位：新臺幣元

試務成本	教學研究及訓輔成本	建教合作成本	推廣教育成本	學生公費及獎勵金	管理費用及總務費用
	7,145,000				
	109,537,000				
	57,099,000	3,882,000			
	4,829,000	303,000			
	25,381,000	2,466,000			
	14,406,000				
	14,406,000				
	28,850,000	146,000	137,000		
	3,420,000	146,000	137,000		
	25,430,000				
	6,000				38,000
					22,850
					22,850
	6,000				15,150
	6,000				12,820
					2,330
268,000	61,410,000	27,101,000	3,590,000	6,066,000	340,000
	156,664				
	156,664				
268,000	53,154,336	27,101,000	3,590,000	6,066,000	
	200,000				
118,000	49,979,182	27,101,000	3,590,000	6,066,000	
150,000	2,975,154				
	2,899,000				340,000
	1,067,000				340,000
	1,832,000				

前年度 決算數	上年度 預算數	總分類帳科目	
		用途別科目	雜項費用
7,144,806	3,535,000	土地改良物折舊	
109,536,722	109,228,000	一般房屋折舊	
60,980,362	59,000,000	機械及設備折舊	
5,132,074	4,500,000	交通及運輸設備折舊	
28,195,052	27,000,000	什項設備折舊	
14,413,272	14,400,000	其他折舊性資產折舊	
14,413,272	14,400,000	代管資產折舊	
32,626,570	33,770,000	攤銷	
5,035,917	4,287,000	攤銷電腦軟體費	
27,590,653	29,483,000	其他攤銷費用	
2,087,942	2,329,000	稅捐與規費(強制費)	2,275,000
116,921	175,000	土地稅	175,000
116,921	175,000	一般土地地價稅	175,000
1,933,941	2,100,000	房屋稅	2,100,000
1,933,941	2,100,000	一般房屋稅	2,100,000
15,730	22,850	消費與行為稅	
15,730	22,850	使用牌照稅	
21,350	31,150	規費	
1,980	13,000	行政規費與強制費	
16,020	16,020	汽車燃料使用費	
3,350	2,130	其他	
114,911,768	78,226,000	會費、捐助、補助、分攤、 救助(濟)與交流活動費	2,378,000
188,526	164,441	會費	
188,526	164,441	學術團體會費	
106,958,839	69,602,559	捐助、補助與獎助	2,378,000
150,000	150,000	捐助國內團體	
103,385,427	66,070,863	獎助學員生給與	2,328,094
3,423,412	3,381,696	其他	49,906
5,788,436	3,259,000	補貼(償)、獎勵、慰問與救 助(濟)	
4,110,927	1,427,000	獎勵費用	
1,677,509	1,832,000	其他	

校務發展基金

彙計表

115年度

單位：新臺幣元

前年度 決算數	上年度 預算數	總分類帳科目 用途別科目	本年度預算數			服務成本
			合計	本府補助收入 及學雜費等收 入	自籌 收入	
1,975,967	5,200,000	競賽及交流活動費	5,200,000	5,200,000		
1,975,967	5,200,000	交流活動費	5,200,000	5,200,000		
779,391		短絀、賠償與保險給付				
779,391		各項短絀				
779,391		資產短絀				
12,553,921	10,046,000	其他	8,692,000	7,062,000	1,630,000	18,000
12,553,921	10,046,000	其他費用	8,692,000	7,062,000	1,630,000	18,000
12,553,921	10,046,000	其他	8,692,000	7,062,000	1,630,000	18,000

校務發展基金

彙計表

115年度

單位：新臺幣元

試務成本	教學研究及訓輔成本	建教合作成本	推廣教育成本	學生公費及獎勵金	管理費用及總務費用
	5,200,000				
	5,200,000				
	8,639,000				35,000
	8,639,000				35,000
	8,639,000				35,000

前年度 決算數	上年度 預算數	總分類帳科目		雜項費用
		用途別科目		
1,975,967	5,200,000	競賽及交流活動費		
1,975,967	5,200,000	交流活動費		
779,391		短絀、賠償與保險給付		
779,391		各項短絀		
779,391		資產短絀		
12,553,921	10,046,000	其他		
12,553,921	10,046,000	其他費用		
12,553,921	10,046,000	其他		

校務發展基金

彙計表

115年度

單位：新臺幣元

臺北市立大學校務發展基金

員工人數彙計表

中華民國115年度

單位：人

科 目	上年度最高可 進用員額數	本年度 增減數	本年度最高可 進用員額數	增 減 原 因
合計	584	-5	579	
業務總支出部分	584	-5	579	
行銷及業務部分	410	-1	409	
職員	410	-1	409	推動學生事務與輔導創新工作專業人力規劃，減列職員1人。
管理、研發及其他部分	174	-4	170	
職員	121		121	
駐衛警	1		1	
技工	10		10	
工友	20	-4	16	事務工友委外實施計畫，減列工友4人。
駕駛	1	-1		駕駛業務委外實施計畫，減列駕駛1人
聘用	15		15	
約僱	6	1	7	推動學生事務與輔導創新工作專業人力規劃，新增約僱1人。

註：1.本表約僱、聘用係指奉准有案之約聘僱人員。

2.依照「臺北市立大學校務發展基金進用臨時人員管理要點」規定，預計進用臨時人員22人，編列於「計時與計件人員酬金」項下。

3.本年度辦理校園清潔維護及駐衛保全等勞務承攬，人力預計為72人，編列於「外包費」項下。

本 頁 空 白

科 目	合計	正式 員額 薪資	聘僱 人員 薪資	加(夜) 班費	津貼	獎 金			
						年終 獎金	考績 獎金	績效 獎金	其他
合計	992,180,000	623,365,461	15,322,772	14,344,956		75,461,056	11,185,374		
業務總支出部分	992,180,000	623,365,461	15,322,772	14,344,956		75,461,056	11,185,374		
試務成本	70,000			70,000					
正式人員	70,000			70,000					
教學研究及訓輔 成本	788,966,000	521,121,539		8,187,495		62,745,052			
正式人員	788,966,000	521,121,539		8,187,495		62,745,052			
建教合作成本	29,346,000								
正式人員	29,346,000								
推廣教育成本	171,000			171,000					
正式人員	171,000			171,000					
管理費用及總務 費用	172,865,000	102,243,922	15,322,772	5,154,461		12,716,004	11,185,374		
正式人員	157,542,228	102,243,922		5,154,461		12,716,004	11,185,374		
聘僱人員	15,322,772		15,322,772						
雜項費用	762,000			762,000					
正式人員	762,000			762,000					

註：1.依照「臺北市立大學校務發展基金進用臨時人員管理要點」規定，預計進用臨時人員22人，計經費12,964,338元，編列於「計時與計件人員酬金」項下。

2.本年度辦理校園清潔維護及駐衛保全等勞務承攬，人力預計為72人，計經費44,676,743元，編列於「外包費」項下。

校務發展基金

彙計表

115年度

單位：新臺幣元

退休及卹償金		資遣費	福 利 費					提繳費	兼任人員用人費用
退休金	卹償金		分擔保險費	傷病醫藥費	提撥福利金	員工通勤交通費	其他福利費		
62,409,024			56,622,691	1,336,500		4,739,616	13,935,193		113,457,357
62,409,024			56,622,691	1,336,500		4,739,616	13,935,193		113,457,357
51,502,097			46,028,159	883,500		3,091,608	11,295,193		84,111,357
51,502,097			46,028,159	883,500		3,091,608	11,295,193		84,111,357
									29,346,000
									29,346,000
10,906,927			10,594,532	453,000		1,648,008	2,640,000		
10,906,927			10,594,532	453,000		1,648,008	2,640,000		

區分及職稱	人數	擔任工作	聘用或約僱 起訖期間	薪點	年需經費
合計	22				15,322,772
聘用人員小計	15				11,099,561
專業人員	15				11,099,561
聘用人員	1	辦理宿舍業務	115.01.01~115.12.31	376	834,369
聘用人員	2	辦理宿舍業務	115.01.01~115.12.31	312	1,379,421
聘用人員	1	辦理宿舍業務	115.01.01~115.12.31	328	724,262
聘用人員	1	辦理宿舍業務	115.01.01~115.12.31	296	655,173
聘用人員	1	辦理學生輔導業務	115.01.01~115.12.31	392	888,630
聘用人員	1	辦理學生輔導業務	115.01.01~115.12.31	360	819,966
聘用人員	1	辦理身心障礙學生輔導業務	115.01.01~115.12.31	376	854,298
聘用人員	1	辦理身心障礙學生輔導業務	115.01.01~115.12.31	360	819,966
聘用人員	1	辦理身心障礙學生輔導業務	115.01.01~115.12.31	328	751,290
聘用人員	1	辦理身心障礙學生輔導業務	115.01.01~115.12.31	312	716,958
聘用人員	2	辦理校園安全業務	115.01.01~115.12.31	312	1,379,421
聘用人員	1	辦理校園安全業務	115.01.01~115.12.31	296	655,173
聘用人員	1	辦理校園安全業務	115.01.01~115.12.31	280	620,634
約僱人員小計	7				4,223,211
約僱人員	1	救生員-游泳池意外傷害 救護工作	115.01.01~115.12.31	330	731,135
約僱人員	3	辦理校園安全業務	115.01.01~115.12.31	270	1,792,103
約僱人員	2	辦理校園安全業務	115.01.01~115.12.31	260	1,148,202
約僱人員	1	辦理校園安全業務	115.01.01~115.12.31	250	551,771

校務發展基金

人員明細表

115年度

單位：新臺幣元

小計	月 支				經費來源 及其科目
	折合 金額	勞保 保險費	健康 保險費	離職 儲金	
62,993	52,302	4,063	2,565	4,063	
104,102	86,798	7,788	4,248	5,268	管理費用及總務費用
54,652	45,625	4,063	2,216	2,748	
49,451	41,174	3,725	2,032	2,520	
66,972	56,644	4,063	2,797	3,468	管理費用及總務費用
61,828	52,020	4,063	2,565	3,180	
64,400	54,332	4,063	2,681	3,324	
61,828	52,020	4,063	2,565	3,180	管理費用及總務費用
56,683	47,396	4,063	2,332	2,892	管理費用及總務費用
54,111	45,084	4,063	2,216	2,748	管理費用及總務費用
104,102	86,798	7,788	4,248	5,268	管理費用及總務費用
49,451	41,174	3,725	2,032	2,520	管理費用及總務費用
46,851	38,948	3,557	1,940	2,406	管理費用及總務費用
55,190	45,903	4,063	2,332	2,892	
135,258	112,671	10,164	5,547	6,876	管理費用及總務費用
86,642	72,332	6,440	3,514	4,356	管理費用及總務費用
41,634	34,775	3,087	1,684	2,088	管理費用及總務費用

臺北市立大學校務發展基金

資產折舊明細表

中華民國115年度

單位：新臺幣千元

項 目	合 計	不動產、廠房及設備							投資性不動產	其他
		土地改良物	房屋及建築	機械及設備	交通及運輸設備	什項設備	租賃資產	租賃權益改良		
前年度決算資產原值	32,689,092	65,571	6,560,137	1,302,132	128,128	743,095				23,890,029
上年度預計新增資產原值	92,424		38,330	35,942	7,138	11,014				
本年度預計新增資產原值	205,831	65,571	90,863	7,290	-11,412	53,519				
資產重估增值額										
本年度(12月底止)資產總額	32,987,347	131,142	6,689,330	1,345,364	123,854	807,628				23,890,029
折舊方法		直線法	直線法	直線法	直線法	直線法				直線法
折舊率		5.45	1.64	4.53	4.14	3.45				0.06
本年度應提折舊額	225,048	7,145	109,537	60,981	5,132	27,847				14,406
教學研究及訓輔成本	218,397	7,145	109,537	57,099	4,829	25,381				14,406
建教合作成本	6,651			3,882	303	2,466				

註：預算數細數之和與總數或略有出入，係四捨五入關係。

臺北市立大學校務發展基金

增購及汰舊換新各種公務車輛明細表

中華民國115年度

單位：新臺幣千元

項 目	單位	合 計		增 購 部 分		汰 舊 換 新 部 分		說 明
		數量	金額	數量	金額	數量	金額	
合 計		1	1,300			1	1,300	
小客車	輛	1	1,300			1	1,300	汰換100年度購置首長專用車。

註：1.本表數據為全部版。

車輛明

中華民國

工作計畫別	車輛種類	車號	廠牌及引擎號碼	購置年月	汽缸總排氣量(立方公分)	合計	牌照稅(全年)	燃料使用費(全年)
合計	車輛5輛					282,861	22,850	12,820
管理費用及總務費用	大客車1輛							
	客貨兩用車1輛							
	重型電動公務機車1輛							
	電動小客車1輛							
	小客車1輛							
	大客車	051-WF	三菱4P10-B42156	201504	2,998	132,128	4,500	5,040
客貨兩用車	AAN-8591	中華4G64C030932	201310	2,000	111,876	11,230	6,180	
重型電動公務機車	EPW-7633		202401		2,411			
電動小客車(汰換)			2025		21,070	7,120		
小客車	3070-QH	福特B2533559S	201108	1,800	15,376		1,600	

註：本表數據為全部版。

校務發展基金

細表

115年度

單位：新臺幣元

油料費(全年)			液化石油氣(全年)			修護費	檢驗執照及保險費
數量 (公升)	單價	金額	數量 (公升)	單價	金額		
		108,276				112,000	26,915
2,280	25.7	58,596				51,000	12,992
1,320	27.2	35,904				51,000	7,562
						1,700	711
						8,300	5,650
480	28.7	13,776					

本 頁 空 白

臺北市立大學校務發展基金

5年來主要營運項目分析表

中華民國115年度

單位：新臺幣千元

年 度 及 項 目	單 位	數 量	單位成本(元)或 平均利(費)率	預(決)算數	說 明
(本)年度預算數					
教學訓輔	人	7,763	172,168.36	1,336,543	
(上)年度預算數					
教學訓輔	人	7,661	168,957.84	1,294,386	
(前)年度決算數					
教學訓輔	人	7,776	172,760.59	1,343,386	
(112)年度決算數					
教學訓輔	人	7,772	162,055.84	1,259,498	
(111)年度決算數					
教學訓輔	人	7,755	165,214.89	1,281,241	

計畫、項目 及計畫期間	計畫內容	全程計畫 總金額	分 年	
			以前年度 預算數	115年度
合計		823,890,000	670,360,000	28,725,000
固定資產建設改良擴充		818,072,000	669,038,000	25,530,000
專案計畫		818,072,000	669,038,000	25,530,000
(一) 職能發展學院北 市大學生宿舍參建工程		779,673,000	662,438,000	24,530,000
1.職能發展學院北 市大學生宿舍參建工程(委 託技術服務費與專 案管理費) (110-116年度)	為提升本校天母校區學生 住宿需求，參與市府EOD 計畫案，因應本校學生宿 舍需求以及適逢職能學院 學員宿舍改建契機納入地 區所需公共設施由勞動局 (職能發展學院)主辦進行 整體規劃，本校參建學生 宿舍以提升學生住宿率及 改善設施品質並解決宿舍 床位不足窘境。	25,886,000	22,195,000	653,000
2.職能發展學院北 市大學生宿舍參建工程(工 程費) (111-116年度)	為提升本校天母校區學生 住宿需求，參與市府EOD 計畫案，因應本校學生宿 舍需求以及適逢職能發展 學院宿舍改建契機納入地 區所需公共設施由勞動局 (職能發展學院)主辦進行 整體規劃，本校參建學生 宿舍以提升學生住宿率及 改善設施品質並解決宿舍 床位不足窘境。	753,787,000	640,243,000	23,877,000
(二) 綜合教學大樓工 程		38,399,000	6,600,000	1,000,000
1.綜合教學大樓工程(委 託技術服務費) (114-119年度)	為改善校舍老舊且空間嚴 重不敷使用窘境，本校新 建綜合教學大樓以增加教 學及停車空間。	38,399,000	6,600,000	1,000,000
各項成本費用		5,818,000	1,322,000	3,195,000
(一)辦理系所評鑑認可申 請、書面審查及實地訪評 等費用 (114-116年度)	為協助本校提升辦學品質 、建立系所品質保證與改 善機制並提升國際能見度 ，及作為社會大眾了解學 校辦學現況之參考。	4,800,000	992,000	2,856,000
(二)書目管理軟體 (114-116年度)	提供本校教職員生引用參 考文獻所需書目管理軟體 ，以提高研究效率和論文 品質。	1,018,000	330,000	339,000

註：本表數據為全部版。

校務發展基金

年資金需求表

115年度

單位：新臺幣元

資 金 需 求 表					備 註
116年度	117年度	118年度	119年度	120年度以後	
101,753,000	9,946,000	9,962,000	3,144,000		
100,452,000	9,946,000	9,962,000	3,144,000		
100,452,000	9,946,000	9,962,000	3,144,000		
92,705,000					
3,038,000					
89,667,000					
7,747,000	9,946,000	9,962,000	3,144,000		
7,747,000	9,946,000	9,962,000	3,144,000		113年度另編列規劃費 2,800,000元。
1,301,000					
952,000					
349,000					

計畫名稱	合計		自有資產			
	金額	%	小計		營運資金	出售 不適用資產
			金額	%		
合計	226,505,000	100.00	226,505,000	100.00	200,975,000	
專案計畫	25,530,000	11.27	25,530,000	11.27		
繼續性計畫	25,530,000	11.27	25,530,000	11.27		
(一) 職能發展學院北市大學生宿舍參建工程	24,530,000	10.83	24,530,000	10.83		
1. 職能發展學院北市大學生宿舍參建工程(委託技術服務費與專案管理費)	653,000	0.29	653,000	0.29		
2. 職能發展學院北市大學生宿舍參建工程(工程費)	23,877,000	10.54	23,877,000	10.54		
(二) 綜合教學大樓工程	1,000,000	0.44	1,000,000	0.44		
1. 綜合教學大樓工程(委託技術服務費)	1,000,000	0.44	1,000,000	0.44		
一般建築及設備計畫	200,975,000	88.73	200,975,000	88.73	200,975,000	
一次性項目	200,975,000	88.73	200,975,000	88.73	200,975,000	
房屋及建築	90,863,000	40.12	90,863,000	40.12	90,863,000	
機械及設備	40,265,000	17.78	40,265,000	17.78	40,265,000	
交通及運輸設備	5,419,000	2.39	5,419,000	2.39	5,419,000	
什項設備	64,428,000	28.44	64,428,000	28.44	64,428,000	

校務發展基金

充資金來源明細表

115年度

單位：新臺幣元

金		外 借 資 金			
公庫撥款	其 他	小 計		國內借款	國外借款
		金 額	%		
25,530,000					
25,530,000					
25,530,000					
24,530,000					
653,000					
23,877,000					
1,000,000					
1,000,000					

固定資產建設改良擴充

中華民國

計畫名稱	全部					
	投資總額	資金來源				外借資金
		自有資金			其他	
		營運資金	出售不適用資產	公庫撥款		
合計	1,019,047,000	313,123,000		705,924,000		
專案計畫	818,072,000	177,806,000		640,266,000		
繼續性計畫	818,072,000	177,806,000		640,266,000		
(一) 職能發展學院北市大學生宿舍參建工程	779,673,000	174,006,000		605,667,000		
1. 職能發展學院北市大學生宿舍參建工程(委託技術服務費與專案管理費)	25,886,000			25,886,000		
2. 職能發展學院北市大學生宿舍參建工程(工程費)	753,787,000	174,006,000		579,781,000		
(二) 綜合教學大樓工程	38,399,000	3,800,000		34,599,000		
1. 綜合教學大樓工程(委託技術服務費)	38,399,000	3,800,000		34,599,000		
一般建築及設備計畫	200,975,000	135,317,000		65,658,000		
一次性項目	200,975,000	135,317,000		65,658,000		
房屋及建築	90,863,000	25,205,000		65,658,000		
機械及設備	40,265,000	40,265,000				
交通及運輸設備	5,419,000	5,419,000				
什項設備	64,428,000	64,428,000				

註：本表數據為全部版。

校務發展基金

計畫預期進度明細表

115年度

單位：新臺幣元

計 畫					預 算 數			
目標 能量	進度 起訖 年月	資金 成本 率(%)	內部 報酬 率(%)	收回 年限 (年)	本年度		截至本年度累計	
					金額	占全部 計畫%	金額	占全部 計畫%
提升安全便利之住宿環境 與設施	110.01- 116.12				226,505,000	22.23	895,543,000	87.88
					25,530,000	3.12	694,568,000	84.90
					25,530,000	3.12	694,568,000	84.90
					24,530,000	3.15	686,968,000	88.11
					653,000	2.52	22,848,000	88.26
提升安全便利之住宿環境 與設施	111.01- 116.12				23,877,000	3.17	664,120,000	88.10
提高教學品質，帶動教育 革新	114.01- 119.12				1,000,000	2.60	7,600,000	19.79
					1,000,000	2.60	7,600,000	19.79
提高教學品質，帶動教育 革新	115.01- 115.12				200,975,000	100.00	200,975,000	100.00
					200,975,000	100.00	200,975,000	100.00
提高教學品質，帶動教育 革新	115.01- 115.12				90,863,000	100.00	90,863,000	100.00
提高教學品質，帶動教育 革新	115.01- 115.12				40,265,000	100.00	40,265,000	100.00
提高教學品質，帶動教育 革新	115.01- 115.12				5,419,000	100.00	5,419,000	100.00
提高教學品質，帶動教育 革新	115.01- 115.12				64,428,000	100.00	64,428,000	100.00

科 目	預定完成 工作總數		合辦單位	分攤方式	分攤比 率%	總經費
	單位	數量				
房屋及建築						3,322,255,000
職能發展學院北市大學生宿舍參建工程(委託技術服務費)	式	1.00	臺北市職能發展學院	依建造費用比例	80.42	93,003,000
	式	1.00	臺北市立大學	依建造費用比例	19.58	74,791,000
						18,212,000
職能發展學院北市大學生宿舍參建工程(工程專案管理費)	式	1.00	臺北市職能發展學院	依建造費用比例	76.42	32,546,000
	式	1.00	臺北市立大學	依建造費用比例	23.58	24,872,000
						7,674,000
職能發展學院北市大學生宿舍參建工程(工程費)	式	1.00	臺北市職能發展學院	依建造費用比例	76.42	3,196,706,000
	式	1.00	臺北市立大學	依建造費用比例	23.58	2,442,919,000
						753,787,000

註：本表數據為全部版。

校務發展基金

分攤表

115年度

單位：新臺幣元

本年度預算數				說 明
設備及投資				
合計	施工費用	工程管理費	委外費用	
130,289,000	126,759,000	400,000	3,130,000	
2,120,000			2,120,000	
1,705,000			1,705,000	
415,000			415,000	本工程由臺北市職能發展學院主辦，為110-116年度連續性計畫，總委託技術服務費為93,003,000元，職能發展學院與本校依建造費用比例分攤經費。
1,010,000			1,010,000	
772,000			772,000	
238,000			238,000	本工程由臺北市職能發展學院主辦，為110-116年度連續性計畫，總工程專案管理費32,546,000元，職能發展學院與本校依建造費用比例分攤經費。
127,159,000	126,759,000	400,000		
103,282,000	102,976,000	306,000		
23,877,000	23,783,000	94,000		本工程由臺北市職能發展學院主辦，為111-116年度連續性計畫，總工程費為3,196,706,000元，其中總施工費3,178,745,000元及總工程管理費17,961,000元，職能發展學院與本校依建造費用比例分攤經費。

臺北市立大學校務發展基金

臺北市市立大學校院校務發展基金收支保管及運用自治條例

中華民國 113 年 5 月 10 日

臺北市議會第 14 屆第 3 次定期大會第 6 次會議三讀審議通過

第一條 臺北市（以下簡稱本市）為因應高等教育發展趨勢，提升教育品質，增進教育績效，依教育經費編列與管理法第十四條規定，由本市各市立大學校院（以下簡稱各校）設置校務發展基金，並依預算法第九十六條第二項準用同法第二十一條規定，制定本自治條例。

第二條 校務發展基金為預算法第四條第一項第二款第四目所定之作業基金，以臺北市政府教育局（以下簡稱教育局）為主管機關，各校為管理機關。

第三條 校務發展基金之資金來源如下：

- 一、學雜費收入。
- 二、推廣教育收入。
- 三、產學合作收入。
- 四、政府科研補助或委託辦理收入。
- 五、場地設備管理收入。
- 六、依預算程序撥充之款項收入。
- 七、中央政府補助之款項收入。
- 八、受贈收入。
- 九、投資取得之收益。
- 十、其他收入。

前項第四款所稱政府科研補助，指政府依科學技術基本法等相關規定，為促進科學技術研究發展對各校所為之補助。

第一項第六款依預算程序撥充之款項收入，由教育局依預算程序辦理。

第四條 校務發展基金之資金用途如下：

- 一、教學及研究支出。
- 二、人事費用支出。
- 三、學生獎助金支出。
- 四、推廣教育支出。
- 五、產學合作支出。
- 六、增置、擴充或改良資產支出。
- 七、其他與校務發展基金業務有關之支出。

臺北市立大學校務發展基金

臺北市市立大學校院校務發展基金收支保管及運用自治條例

第五條 校務發展基金應設校務發展基金管理委員會（以下簡稱管理委員會），置委員七人至十五人，其中一人為召集人，由校長擔任，其餘委員由校長遴選提經校務會議同意後聘任之。

前項委員中未兼行政職務之教師代表不得少於委員總數三分之一；任一性別人數不得少於委員總數三分之一，必要時得聘請校外專業人士擔任。

第一項委員任期二年，任期屆滿得續聘之；任期內出缺時，得補行遴聘至原任期屆滿之日止。

第六條 各校為強化校務發展基金內部控制及確保其內部控制制度持續有效運作，應依下列規定辦理：

一、校務發展基金年度總收入在新臺幣二十億元以上者，應置隸屬於校長之專任稽核人員一人至數人；必要時，得設專責稽核單位，並置稽核主管一人。

二、校務發展基金年度總收入未達新臺幣二十億元者，得準用前款規定，或置隸屬於校長之兼任稽核人員。

專任及兼任稽核人員應具稽核工作經驗及相關專業背景，所需人力由各校現有預算員額內調整或以契約進用。

前項稽核人員執行任務時迴避事項，由臺北市政府（以下簡稱市政府）定之。

第七條 各校一切收支均應納入校務發展基金，依法辦理。

第八條 校務發展基金之投資應注重收益性、安全性及流動性，其得投資之項目如下：

一、存放公民營金融機構。

二、購買公債、國庫券或其他短期票券。

三、以研究成果或技術作價投資於與校務或研究相關之公司與企業。

第九條 校務發展基金預算之編製，應以各校中長程發展計畫為基礎，審酌基金之財務及預估收支情形，在維持基金收支平衡或有賸餘之原則下，定明預估之教育績效目標，並納入年度財務規劃報告書，由各校公告之。

校務發展基金應配合年度財務規劃報告書執行，各校並應於次年度公告校務發展基金績效報告書。

第十條 校務發展基金之會計事務，由教育局統一訂定會計制度，供各校據以辦理。

臺北市立大學校務發展基金

臺北市市立大學校院校務發展基金收支保管及運用自治條例

第十一條 校務發展基金資金之存儲，依臺北市市庫自治條例有關規定辦理並循環運用。

第十二條 校務發展基金應編列附屬單位預算。

前項預算之編製與執行、決算之編造及會計事務之處理，應依預算法、會計法、決算法、審計法及相關法規規定辦理。但校務發展基金之來源為第三條第一項第二款至第五款、第八款及第九款之自籌收入，不在此限。

前項但書之收入應由各校自行訂定收支管理要點，報經教育局備查後實施，並受教育局之監督。

各校應將第二項但書之收入納入年度預算送臺北市議會審議，並於會計年度結束後，將使用情形及辦理結果送臺北市議會備查。

第十三條 校務發展基金無存續必要時，應予結束，並辦理決算，其餘存權益應解繳市庫。

第十四條 有關校務發展基金之管理、監督，與第九條財務規劃報告書及校務發展基金績效報告書之格式內容、公告時間、方式及其他應遵行事項之辦法，由市政府定之。

第十五條 本自治條例自公布日施行。