

中華民國 105 年度

7-2

議會
審定

(自105年1月1日起至105年12月31日止)

臺北市政府工務局水利工程處

單位預算追加(減)預算

主辦會計人員 朱福根

機關長官 楊明祥

臺北市政府工務局水利工程處

目 次

中華民國105年度

一、追加(減)預算總說明	第	1頁
二、主要表		
(一)歲入追加(減)預算表	第	5頁
(二)歲出追加(減)預算表	第	8頁
三、附屬表		
(一)歲入追加(減)預算項目說明提要、歲入明細表	第	11頁
(二)歲出追加(減)預算計畫提要及分支項目概況表		
1.接受補助建設支出		
接受中央各部會補助建設支出	第	13頁
2.接受補助業務支出		
接受中央各部會補助業務支出	第	14頁
四、參考表		
(一)歲出追加(減)預算用途別科目分析表	第	16頁
(二)歲出追加(減)預算資本支出分析表	第	18頁

追加(減)預算總說明

中華民國 105 年度

一、現行法定職掌及組織系統圖：

(一)機關主要職掌：

本處組織規程暨編制表奉考試院 95 年 12 月 15 日考授銓法四字第 0952676407 號函核定修正，掌理全市有關水利與下水道等工程之增建、改善及公共設施之維護管理等工作。

(二)內部分層業務：

本處置處長 1 人，承工務局局長之命，綜理處務，並指揮監督所屬員工，置副處長 2 人，襄理處務，下設 8 科、5 室；本處預算員額 884 人(職員 310 人、駐衛警 40 人、技工 465 人、駕駛 42 人、工友 11 人、聘僱人員 16 人)。其內部分層業務如下：

綜合計畫科：掌理中、長期工程計畫、年度預算整編、土地取得、地上物、地下物拆遷補償及工程研考等事項。

河川工程科：掌理河川水利工程、雨水抽水站工程之新建及養護，改善與增建、規劃及設計等事項。

河川管理科：掌理本市所轄河川維護管理工作，包括審核河川地使用申請、防洪陸閘及疏散門之管理與啟閉業務、違反水利法案件之取締及行政罰鍰作業、高灘地休憩設施之小型維護工程設計及監造、高灘地之經營及維護管理、水域遊憩活動之管理、藍色公路碼頭之維護及河川地美化等事項。

雨水下水道工程科：掌理雨水下水道等工程之新建及維護，改善與增建、規劃、設計、管理等事項。

工務科：掌理工程採購及與工程有關物料採購之發包、訂約及工程之施工、監造、履約管理等事項。

品管及勞安科：掌理河川、雨水下水道、抽水站工程施工中之品質查證管理考核及勞工安全衛生等事項。

抽水站管理一科：掌理基隆河系(自中山二橋起至上游各站)、新生大排等各抽水站、閘閥門之管理維護與操作及公告金額十分之一以下之維修、站房修繕等事項。

抽水站管理二科：掌理淡水河系、景美新店溪系、基隆河系自中山二橋起至下游各站(含士林北投地區、社子關渡洲美等地區)各抽水站、閘閥門之管理維護與操作及公告金額十分之一以下之維修、站房修繕等事項。

資訊室：掌理資訊作業規劃、設計、管理、推廣及訓練等事項。

秘書室：掌理文書、研考、法制、事務、出納、印信典守、公有財產保管、物料及工程收購材料之倉儲管理、車輛調派及不屬其他各科、室事項。

會計室：秉承上級主計機關之監督與指導，並受處長之指揮，依法辦理歲計、會計及統計事項。

人事室：秉承上級人事機關之監督與指導，並受處長之指揮，依法辦理人事管理事項。

政風室：秉承上級政風機關之監督與指導，並受處長之指揮，依法辦理政風事項。

臺北市政府工務局水利工程處

追加(減)預算總說明

中華民國 105 年度

(三)組織系統圖：

臺北市政府工務局水利工程處組織系統圖

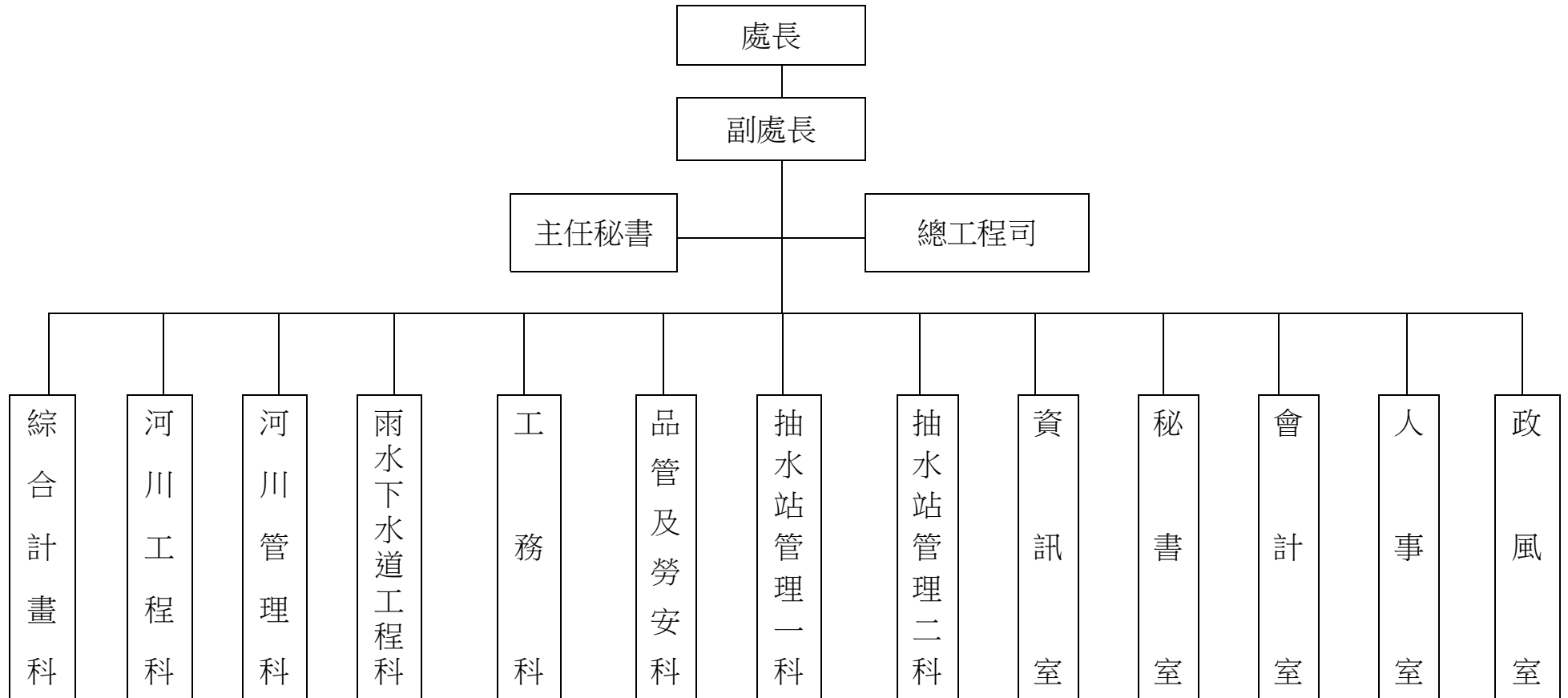

追加(減)預算總說明

中華民國 105 年度

二、本年度施政(業務及工作)計畫修正重點及追加(減)預算提要：

(一)歲入部分：

經常門：依中央對直轄市及縣(市)政府補助辦法規定追加中央各部會補助 105 年度國家重要濕地保育行動計畫辦理臺北市河溪濕地長期監測模式之規劃建置(1/3)收入 500,000 元及補助流域綜合治理計畫辦理文山區滯洪池新建及周邊排水改善工程收入 110,000,000 元。

(二)歲出部分：

經常門：依中央對直轄市及縣(市)政府補助辦法規定追加接受中央各部會補助業務支出辦理臺北市河溪濕地長期監測模式之規劃建置(1/3)500,000 元。

資本門：依中央對直轄市及縣(市)政府補助辦法規定追加接受中央各部會補助建設支出辦理文山區滯洪池新建及周邊排水改善工程 110,000,000 元。

本 頁 空 白

臺北市政府工務局水利工程處

7-2-5

歲入追加(減)預算表

中華民國105年度

單位：新臺幣元

科 目				原 預 算 數			追 加 (減) 預 算 數			追 加 (減) 後 預 算 數			說 明
款	項	目	節 名 稱 及 編 號	合 計	經常門	資本門	合 計	經常門	資本門	合 計	經常門	資本門	
			總 計	150,720,761	150,720,761		110,500,000	110,500,000		261,220,761	261,220,761		
3			030000 罰款及賠償收入	9,138,400	9,138,400					9,138,400	9,138,400		
	48		07102 水利工程處	9,138,400	9,138,400					9,138,400	9,138,400		
		1	030100 罰金罰鍰及怠金	2,538,400	2,538,400					2,538,400	2,538,400		
		1	030101 罰金罰鍰	2,538,400	2,538,400					2,538,400	2,538,400		
		2	030300 賠償收入	6,600,000	6,600,000					6,600,000	6,600,000		
		1	030301 一般賠償收入	6,600,000	6,600,000					6,600,000	6,600,000		
4			040000 規費收入	129,226,552	129,226,552					129,226,552	129,226,552		
	50		07102 水利工程處	129,226,552	129,226,552					129,226,552	129,226,552		
		1	040100 行政規費收入	11,000,000	11,000,000					11,000,000	11,000,000		
		1	040101 審查費	11,000,000	11,000,000					11,000,000	11,000,000		
		2	040200 使用規費收入	118,226,552	118,226,552					118,226,552	118,226,552		
		1	040202 場地設施使用費	118,226,552	118,226,552					118,226,552	118,226,552		
6			060000 財產收入	11,425,809	11,425,809					11,425,809	11,425,809		
	49		07102 水利工程處	11,425,809	11,425,809					11,425,809	11,425,809		
		1	060100 財產孳息	8,925,809	8,925,809					8,925,809	8,925,809		

臺北市政府工務局水利工程處

歲入追加(減)預算表

中華民國105年度

單位：新臺幣元

科 目				原 預 算 數			追 加 (減) 預 算 數			追 加 (減) 後 預 算 數			說 明
款	項	目	節	名 稱 及 編 號	合 計	經常門	資本門	合 計	經常門	資本門	合 計	經常門	
6	49	1	1	060102 地租	8,925,809	8,925,809					8,925,809	8,925,809	
			2	060200 財產售價	2,500,000	2,500,000					2,500,000	2,500,000	
			1	060201 廢舊物資售價	2,500,000	2,500,000					2,500,000	2,500,000	
8				080000 補助收入				110,500,000	110,500,000		110,500,000	110,500,000	
	43			07102 水利工程處				110,500,000	110,500,000		110,500,000	110,500,000	
			1	080100 補助收入				110,500,000	110,500,000		110,500,000	110,500,000	
			1	080102 中央各部會補助				110,500,000	110,500,000		110,500,000	110,500,000	
10				100000 其他收入	930,000	930,000					930,000	930,000	
	48			07102 水利工程處	930,000	930,000					930,000	930,000	
			1	100200 雜項收入	930,000	930,000					930,000	930,000	

1. 追加內政部營建署補助辦理臺北市河溪濕地長期監測模式之規劃建置(1/3)收入500,000元。
2. 追加內政部營建署補助辦理文山區滯洪池新建及周邊排水改善工程收入110,000,000元。
3. 以上1-2項共計追加如列數。

臺北市政府工務局水利工程處

7-2-7

歲入追加(減)預算表

中華民國105年度

單位：新臺幣元

科 目				原 預 算 數			追 加 (減) 預 算 數			追 加 (減) 後 預 算 數			說 明
款	項	目	節	合 計	經常門	資本門	合 計	經常門	資本門	合 計	經常門	資本門	
10	48	1	1	100201 收回以前年度歲出	400,000	400,000				400,000	400,000		
			2	100202 其他雜項收入	530,000	530,000				530,000	530,000		

臺北市政府工務局水利工程處

歲出追加(減)預算表

中華民國105年度

單位：新臺幣元

款	項	目	節	科 目 名 稱 及 編 號	原 預 算 數			追 加 (減) 預 算 數			追 加 (減) 後 預 算 數			說 明
					合 計	經 常 門	資 本 門	合 計	經 常 門	資 本 門	合 計	經 常 門	資 本 門	
7	2			07102 水利工程處	2,610,762,742	1,189,497,041	1,421,265,701	110,500,000	500,000	110,000,000	2,721,262,742	1,189,997,041	1,531,265,701	
			1	310100 一般行政	409,347,617	409,347,617					409,347,617	409,347,617		
			1	310101 行政管理	409,347,617	409,347,617					409,347,617	409,347,617		
			2	310200 水利行政	780,149,424	780,149,424					780,149,424	780,149,424		
			1	310201 水利管理及維護	780,149,424	780,149,424					780,149,424	780,149,424		
			3	317100 建築及設備	7,080,401		7,080,401				7,080,401		7,080,401	
			1	317103 交通及運輸設備	1,030,000		1,030,000				1,030,000		1,030,000	
			2	317104 其他設備	6,050,401		6,050,401				6,050,401		6,050,401	
			4	317600 環境衛生及河川工程	1,414,185,300		1,414,185,300				1,414,185,300		1,414,185,300	
			1	317602 河川工程	955,685,300		955,685,300				955,685,300		955,685,300	
			2	317605 雨水下水道工程	458,500,000		458,500,000				458,500,000		458,500,000	
			5	318300 接受補助建設支出				110,000,000		110,000,000	110,000,000		110,000,000	
			1	318302 接受中央各部會補助 建設支出				110,000,000		110,000,000	110,000,000		110,000,000	追加內政部營建署補助辦理文山區滯洪池新建及周邊排水改善工程經費如列數。
			6	313900 接受補助業務支出				500,000	500,000		500,000	500,000		
			1	313902 接受中央各部會補助 業務支出				500,000	500,000		500,000	500,000		追加內政部營建署補助辦理臺北市河溪濕地長期監測模式之規

本 頁 空 白

臺北市政府工務局水利工程處

歲入追加(減)預算項目說明提要

7-2-11

經常門

中華民國105年度

單位：新臺幣元

科目	8 款 43 項 1 目 1 節	來源別子目及細目編號與名稱	080102 補助收入 中央各部會補助	追加(減) 預算金額	110,500,000 元	承辦單位	河川管理科、雨水 下水道工程科
歲 入 項 目 說 明							
<p>一、項目內容：1. 追加內政部營建署補助辦理臺北市河溪濕地長期監測模式之規劃建置(1/3)收入。 2. 追加內政部營建署補助配合流域綜合治理計畫辦理文山區滯洪池新建及周邊排水改善工程收入。</p> <p>二、法令依據：依中央對直轄市及縣(市)政府補助辦法規定辦理。</p> <p>三、計算方法：1. 依內政部營建署補助金額編列歲入及歲出預算。 2. 依內政部營建署補助金額編列歲入及歲出預算。</p> <p>四、實施進度：自民國105年1月1日起至105年12月31日。</p> <p>五、完成方法：依中央各部會實際補助金額，解繳市庫。</p> <p>六、預期成果：預期如數收納，充裕市庫收入。</p>							

臺北市政府工務局水利工程處

歲入追加(減)預算明細表

中華民國105年度

單位：新臺幣元

科目名稱	收入依據	收入期間	單位	數量	單價	追加(減)預算數	詳細計算及說明
中央各部會補助	依據內政部105年1月22日台內營字第1040819013號函辦理。	105.01.01-105.12.31	年	1	500,000.00	110,500,000 500,000	追加內政部營建署補助105年度國家重要濕地保育行動計畫辦理臺北市河溪濕地長期監測模式之規劃建置(1/3)收入如列數。
	依據內政部營建署105年1月15日營署水字第1052900545號函辦理。	105.01.01-105.12.31	年	1	110,000,000.00	110,000,000	追加內政部營建署補助配合流域綜合治理計畫辦理文山區滯洪池新建及周邊排水改善工程收入如列數。

臺北市政府工務局水利工程處

7-2-13

歲出追加(減)預算計畫提要及分支項目概況表

中華民國105年度

單位：新臺幣元

工作計畫名稱及編號	318302接受中央各部會補助建設支出	承辦單位	兩水下水道工程科	追加(減)預算金額	110,000,000 元
-----------	---------------------	------	----------	-----------	---------------

一、計畫內容及預期成果：
 (一) 計畫內容：1. 辦理文山區兩座滯洪池新建工程，以儘速解決文山區興隆路一帶易積淹水問題。
 2. 配合周邊排水改善工程，以提高該區排水保護標準。
 (二) 預期成果：1. 減緩文山區興隆路2、3段及福興路一帶之積淹水問題。
 2. 提升兩水下水道系統之滯洪排水效能。
 二、分支項目及用途別科目預算明細表：（本工作計畫係屬新增，本年度追加 110,000,000元。）

7 款 2 項 5 目 1 節 分支項目及用途別科目	追加(減) 預算數	說 明				
		單 位	數 量	單 價	金 額	內 容
一、流域綜合治理計畫	110,000,000					內政部營建署補助「流域綜合治理計畫」，依105年度中央及地方政府預算籌編原則第6點第4款規定辦理。
設備及投資	110,000,000				110,000,000	1. 文山區滯洪池新建及周邊排水改善工程
公共建設及設施費	110,000,000					
		式	1	101,729,049	101,729,049	本年度所需施工費。
		式	1	7,111,240	7,111,240	本年度所需委外監造費。
		式	1	1,159,711	1,159,711	按施工費提列工程管理費(1.14%)。

臺北市政府工務局水利工程處
歲出追加(減)預算計畫提要及分支項目概況表

中華民國105年度

單位：新臺幣元

工作計畫名稱及編號	313902接受中央各部會補助業務支出	承辦單位	河川管理科	追加(減)預算金額	500,000 元	
<p>一、計畫內容及預期成果：</p> <p>(一) 計畫內容：1.分析淡水河水文水理及生態監測資料。 2.基隆河之自然營力分析探討。 3.物種棲地特性及變遷趨勢分析。 4.臺北市河溪濕地長期監測模式初步建置。</p> <p>(二) 預期成果：1.完成臺北市河溪濕地長期監測模式初步建置。 2.完成物種棲地適合度指標模式建置。</p> <p>二、分支項目及用途別科目預算明細表：(本工作計畫係屬新增，本年度追加500,000元)</p>						
7 款 2 項 6 目 1 節	追加(減)預算數	說 明				
分支項目及用途別科目		單 位	數 量	單 價	金 額	內 容
一、105年度國家重要濕地保育行動計畫	500,000					內政部營建署補助105年度「國家重要濕地保育行動計畫」，依105年度中央及地方政府預算籌編原則第6點第4款規定辦理。
業務費	500,000					
委辦費	500,000	式	1	500,000	500,000	臺北市河溪濕地長期監測模式之規劃建置(1/3)。

本 頁 空 白

臺北市政府工務
歲出追加(減)預算

中華民國

科 目				合 計	經 常			
款	項	目	節		名 稱 及 編 號	小 計	01 人 事 費	02 業 務 費
7	2			07102 水利工程處	110,500,000	500,000		500,000
			5	318300 接受補助建設支出	110,000,000			
			1	318302 接受中央各部會補助建設支出	110,000,000			
			6	313900 接受補助業務支出	500,000	500,000		500,000
			1	313902 接受中央各部會補助業務支出	500,000	500,000		500,000

局水利工程處
用途別科目分析表

7-2-17

105年度

單位：新臺幣元

支 出			資 本 支 出			
04 獎補助及損失	05 債 務 費	06 預 備 金	小 計	03 設 備 及 投 資	04 獎補助及損失	06 預 備 金
			110,000,000	110,000,000		
			110,000,000	110,000,000		
			110,000,000	110,000,000		

臺北市政府工務局水利工程處
歲出追加(減)預算資本支出分析表

中華民國105年度

單位：新臺幣元

機關及計畫名稱	合計	土地	房屋建築 及設備費	公共建設 及設施費	機械設備費	運輸設備費	資訊軟硬體 設備費	雜項設備費	權利	投資	獎補助 及損失
水利工程處	110,000,000			110,000,000							
接受補助建設支出	110,000,000			110,000,000							
接受中央各部會補助 建設支出	110,000,000			110,000,000							