

中華民國 106 年度

7-6

(自106年1月1日起至106年12月31日止)

臺北市政府工務局大地工程處

單位預算追加(減)預算

臺北市政府工務局大地工程處

目 次

中華民國106年度

一、追加(減)預算總說明.....	第	1頁
二、主要表		
(一)歲入追加(減)預算表.....	第	5頁
(二)歲出追加(減)預算表.....	第	7頁
三、附屬表		
(一)歲入追加(減)預算項目說明提要、歲入明細表.....	第	9頁
(二)歲出追加(減)預算計畫提要及分支項目概況表		
1.接受補助業務支出		
接受中央各部會補助業務支出.....	第	11頁
四、參考表		
(一)歲出追加(減)預算用途別科目分析表.....	第	14頁

臺北市政府工務局大地工程處

追加(減)預算總說明

7-6-1

中華民國 106 年度

一、現行法定職掌及組織系統：

(一)機關主要職掌：本處組織規程暨編制表奉考試院 101 年 2 月 20 日考授銓法五字第 1013547076 號函同意備查，掌理本市道路步道、森林遊憩、土石流防治、坡地整治、坡地住宅等業務。

(二)內部分層業務：本處置處長 1 人，承工務局局長之命綜理處務，並指揮監督所屬員工，置副處長 1 人，襄理處務，下設 7 科及 4 室。本處預算員額 157 人（職員 109 人、技工 26 人、駕駛 1 人、工友 7 人、聘僱人員 14 人），其內部分層業務如下：

企 劃 科：本市山坡地安全管理政策研擬，山坡地範圍與特定水土保持區調查及劃定，環境地質與防災資料庫、雨量及土石流觀測系統等建置、更新、維護，工程考工、採購、發包及訂約等事項。

道 路 步 道 科：本市產業道路、登山步道之關建、維護及管理，山坡地既成道路之邊坡改善、維護及災害復舊等事項。

森 林 遊 憩 科：本市森林及保安林之調查、保育、開發及利用，風景區、露營場與苗圃之規劃、經營及管理 etc 事項。

土 石 流 防 治 科：本市山坡地野溪、山溝與土石流潛勢溪流治理之調查、規劃、整治及災害復舊等事項。

坡 地 整 治 科：本市山坡地環境敏感區、礦渣區與未徵收公園預定地之治理及災害復舊，山坡地農地之水土保持治理與農村新風貌調查規劃及執行等事項。

坡 地 住 宅 科：本市山坡地老舊聚落、集合住宅與非集合住宅社區邊坡之安全檢查，山坡地道路、住宅與農地邊坡調查、建檔及督導改善等事項。

審 查 管 理 科：本市山坡地開發利用之水土保持計畫審查及施工監督檢查，山坡地違反水土保持法與山坡地保育利用條例案件之查報、取締及強制執行等事項。

秘 書 室：文書、檔案、出納、總務、財務管理及不屬於其他各單位等事項。

會 計 室：秉承上級會計機關之監督及指導，並受處長之指揮，依法辦理歲計、會計及統計事項。

人 事 室：秉承上級人事機關之監督及指導，並受處長之指揮，依法辦理人事管理等事項。

政 風 室：秉承上級政風機關之監督及指導，並受處長之指揮，依法辦理政風事項。

臺北市政府工務局大地工程處 追加(減)預算總說明

中華民國 106 年度

(三) 組織系統圖：

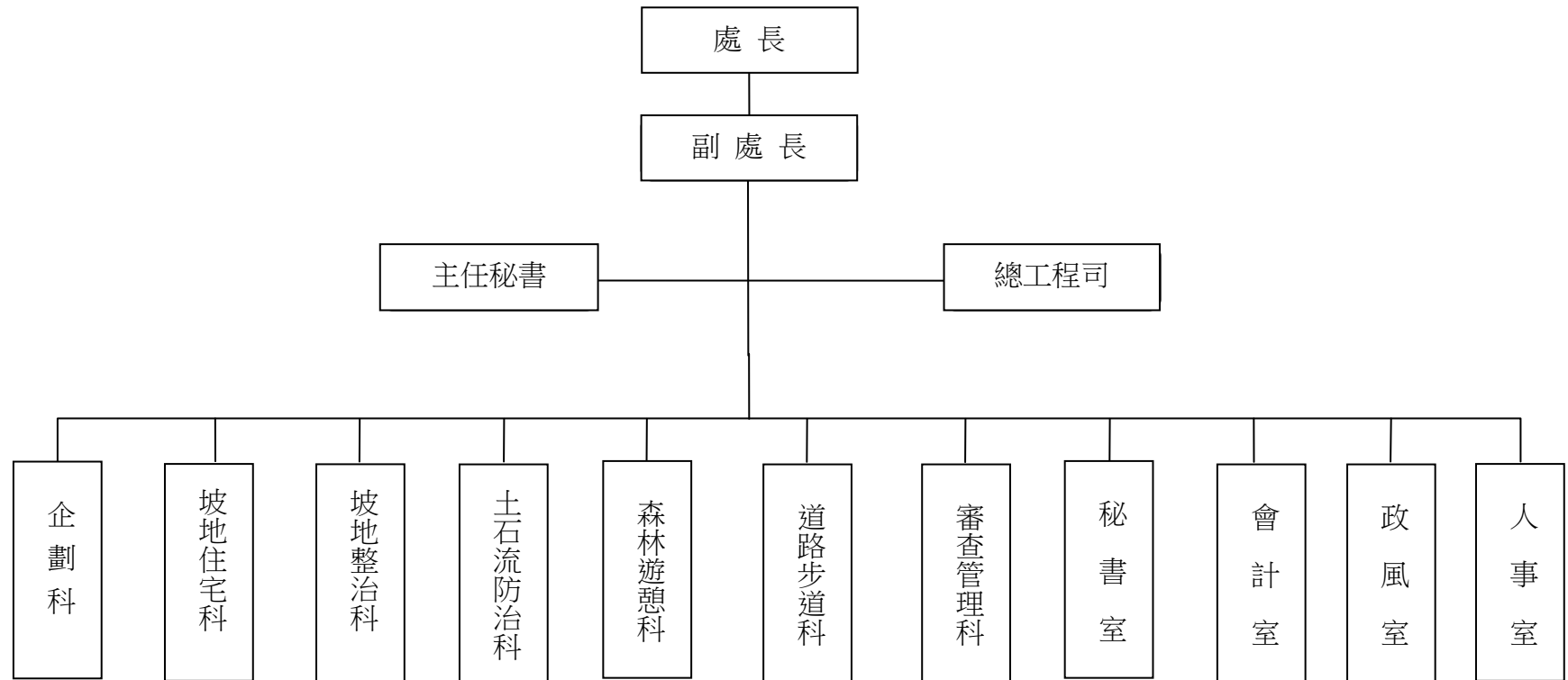

臺北市政府工務局大地工程處
追加(減)預算總說明

7-6-3

中華民國 106 年度

二、本年度施政(業務及工作)計畫修正重點及追加(減)預算提要：

(一)歲入部分：

經常門：依中央對直轄市及縣(市)政府補助辦法規定追加上級政府補助 104 年度山坡地保育利用管理工作績效考核績優機關獎金收入 1,800,000 元。

(二)歲出部分：

經常門：依中央對直轄市及縣(市)政府補助辦法規定追加接受中央各部會補助業務支出 104 年度山坡地保育利用管理工作績效考核績優機關獎金辦理山坡地保育 1,800,000 元。

本 頁 空 白

臺北市政府工務局大地工程處

7-6-5

歲入追加(減)預算表

中華民國106年度

單位：新臺幣元

款	項	目	節	科 目 名 稱 及 編 號	原 預 算 數			追 加 (減) 預 算 數			追 加 (減) 後 預 算 數			說 明
					合 計	經常門	資本門	合 計	經常門	資本門	合 計	經常門	資本門	
				總 計	34,559,495	34,559,495		1,800,000	1,800,000		36,359,495	36,359,495		
3				030000 罰款及賠償收入	6,870,000	6,870,000					6,870,000	6,870,000		
	53			07106 大地工程處	6,870,000	6,870,000					6,870,000	6,870,000		
		1		030100 罰金罰鍰及息金	3,060,000	3,060,000					3,060,000	3,060,000		
			1	030101 罰金罰鍰	3,060,000	3,060,000					3,060,000	3,060,000		
			2	030300 賠償收入	3,790,000	3,790,000					3,790,000	3,790,000		
			1	030301 一般賠償收入	3,790,000	3,790,000					3,790,000	3,790,000		
			3	030200 沒入及沒收財物	20,000	20,000					20,000	20,000		
			1	030202 沒收物變價	20,000	20,000					20,000	20,000		
4				040000 規費收入	3,650,000	3,650,000					3,650,000	3,650,000		
	49			07106 大地工程處	3,650,000	3,650,000					3,650,000	3,650,000		
		1		040100 行政規費收入	3,650,000	3,650,000					3,650,000	3,650,000		
			1	040101 審查費	3,640,000	3,640,000					3,640,000	3,640,000		
			2	040105 許可費	10,000	10,000					10,000	10,000		
6				060000 財產收入	23,196,055	23,196,055					23,196,055	23,196,055		
	53			07106 大地工程處	23,196,055	23,196,055					23,196,055	23,196,055		

臺北市政府工務局大地工程處

歲入追加(減)預算表

中華民國106年度

單位：新臺幣元

科 目				原 預 算 數			追 加 (減) 預 算 數			追 加 (減) 後 預 算 數			說 明	
款	項	目	節	名 稱 及 編 號	合 計	經常門	資本門	合 計	經常門	資本門	合 計	經常門		資本門
6	53	1		060100 財產孳息	23,176,055	23,176,055					23,176,055	23,176,055		追加行政院農業委員會核發104年度山坡地保育利用管理工作績效考核績優機關獎金收入如列數。
			1	060102 地租	23,176,055	23,176,055					23,176,055	23,176,055		
			2	060400 廢舊物資售價	20,000	20,000					20,000	20,000		
			1	060401 廢舊物資售價	20,000	20,000					20,000	20,000		
8				080000 補助收入				1,800,000	1,800,000		1,800,000	1,800,000		
	22			07106 大地工程處				1,800,000	1,800,000		1,800,000	1,800,000		
			1	080100 上級政府補助收入				1,800,000	1,800,000		1,800,000	1,800,000		
			1	080102 計畫型補助收入				1,800,000	1,800,000		1,800,000	1,800,000		
10				100000 其他收入	843,440	843,440					843,440	843,440		
	55			07106 大地工程處	843,440	843,440					843,440	843,440		
			1	100200 雜項收入	843,440	843,440					843,440	843,440		
			1	100201 收回以前年度歲出	250,000	250,000					250,000	250,000		
			2	100202 其他雜項收入	593,440	593,440					593,440	593,440		

臺北市政府工務局大地工程處

7-6-7

歲出追加(減)預算表

中華民國106年度

單位：新臺幣元

款	項	目	節	科 目 名 稱 及 編 號	原 預 算 數			追 加 (減) 預 算 數			追 加 (減) 後 預 算 數			說 明
					合 計	經 常 門	資 本 門	合 計	經 常 門	資 本 門	合 計	經 常 門	資 本 門	
7	6			07106 大地工程處	878,068,591	271,173,439	606,895,152	1,800,000	1,800,000		879,868,591	272,973,439	606,895,152	
			1	310100 一般行政	51,113,059	51,113,059					51,113,059	51,113,059		
			1	310101 行政管理	51,113,059	51,113,059					51,113,059	51,113,059		
			2	310200 山坡地管理	220,060,380	220,060,380					220,060,380	220,060,380		
			1	310201 山坡地管理及維護	220,060,380	220,060,380					220,060,380	220,060,380		
			3	317100 建築及設備	9,348,302		9,348,302				9,348,302		9,348,302	
			1	317102 營建工程	4,349,752		4,349,752				4,349,752		4,349,752	
			2	317103 交通及運輸設備	2,767,000		2,767,000				2,767,000		2,767,000	
			3	317104 其他設備	2,231,550		2,231,550				2,231,550		2,231,550	
			4	317500 道路橋樑工程	264,152,100		264,152,100				264,152,100		264,152,100	
			1	317501 道路及橋樑工程	264,152,100		264,152,100				264,152,100		264,152,100	
			5	317600 環境衛生及河川工程	224,330,250		224,330,250				224,330,250		224,330,250	
			1	317604 水土保持工程	224,330,250		224,330,250				224,330,250		224,330,250	
			6	317700 公園綠化及風景區工程	109,064,500		109,064,500				109,064,500		109,064,500	
			1	317704 山坡地遊憩設施工程	109,064,500		109,064,500				109,064,500		109,064,500	
			7	313900 接受補助業務支出				1,800,000	1,800,000		1,800,000	1,800,000		
			1	313902 接受中央各部會補助 業務支出				1,800,000	1,800,000		1,800,000	1,800,000		追加行政院農業委員會補助104年度山坡

臺北市政府工務局大地工程處

歲出追加(減)預算表

中華民國106年度

單位：新臺幣元

科 目				原 預 算 數			追 加 (減) 預 算 數			追 加 (減) 後 預 算 數			說 明	
款	項	目	節	名 稱 及 編 號	合 計	經 常 門	資 本 門	合 計	經 常 門	資 本 門	合 計	經 常 門		資 本 門
														地保育利用管理工作 績效考核績優機關獎 金辦理山坡地保育如 列數。

臺北市政府工務局大地工程處
歲入追加(減)預算項目說明提要

7-6-9

經常門

中華民國106年度

單位：新臺幣元

科目	8 款 22 項 1 目 1 節	來源別子目及 細目編號與名稱	080102 上級政府補助收入 計畫型補助收入	追加(減) 預算金額	1,800,000 元	承辦單位	審查管理科
歲		入		項		目	
說		明		明		明	
<p>一、項目內容：104年度山坡地保育利用管理工作績效考核績優機關獎金收入。</p> <p>二、法令依據：依中央對直轄市及(縣)市政府補助辦法規定辦理。</p> <p>三、計算方法：依據山坡地保育利用管理獎勵辦法，經行政院農業委員會評鑑，獲頒第一名獎金1,800,000元。</p> <p>四、實施進度：自民國106年1月1日起至106年12月31日。</p> <p>五、完成方法：依中央各部會實際補助金額，解繳市庫。</p> <p>六、預期成果：預期如數收納，充裕市庫收入。</p>							

臺北市政府工務局大地工程處

歲入追加(減)預算明細表

中華民國106年度

單位：新臺幣元

科目名稱	收入依據	收入期間	單位	數量	單價	追加(減)預算數	詳細計算及說明
計畫型補助收入	依據行政院農業委員會105年9月19日農授水保字第1051857425號函辦理。	106.01.01-106.12.31	式	1	1,800,000.00	1,800,000 1,800,000	追加行政院農業委員會核發104年度山坡地保育利用管理工作績效考核績優機關獎金收入如列數。

臺北市政府工務局大地工程處

7-6-11

歲出追加(減)預算計畫提要及分支項目概況表

中華民國106年度

單位：新臺幣元

工作計畫名稱及編號	313902接受中央各部會補助業務支出	承辦單位	審查管理科	追加(減)預算金額	1,800,000 元
-----------	---------------------	------	-------	-----------	-------------

一、計畫內容及預期成果：
 (一) 計畫內容：104年度山坡地保育利用管理工作績效考核績優機關獎金辦理山坡地保育利用管理工作相關業務。
 (二) 預期成果：充實山坡地保育利用管理業務相關業務支出，促進業務順利執行。
 二、分支項目及用途別科目預算明細表：(本工作計畫係屬新增，本年度追加 1,800,000 元。)

7 款 6 項 7 目 1 節 分支項目及用途別科目	追加(減) 預算數	說 明				
		單 位	數 量	單 價	金 額	內 容
一、104年山坡地保育利用管理工作考核獎金	1,800,000					行政院農業委員會補助「104年度山坡地保育利用管理工作績效考核績優機關獎金」辦理山坡地保育，依106年度中央及地方政府預算籌編原則第6點第4款規定辦理。
業務費	1,800,000					
保險費	4,920	人、年	41x1	120	4,920	本市水土保持服務團保險費。
物品及材料	70,000	年	1	40,000	40,000	辦理山坡地巡查業務、違規取締蒐證用所需相關物品或攝影器材。
		年	1	30,000	30,000	辦理山坡地保育利用管理業務所需事務用品、宣導品及耗材。
一般事務費	70,000	年	1	70,000	70,000	辦理山坡地保育利用管理相關會議、研習活動、檢討餐會所需費用。
臨時人員酬金	1,655,080	年	1	1,655,080	1,655,080	僱用辦理山坡地保育利用管理業務之臨時人員所需費用。

本 頁 空 白

本 頁 空 白

臺北市政府工務
歲出追加(減)預算

中華民國

科 目				合 計	經 常			
款	項	目	節		名 稱 及 編 號	小 計	01 人 事 費	02 業 務 費
7	6			07106 大地工程處	1,800,000	1,800,000		1,800,000
			7	313900 接受補助業務支出	1,800,000	1,800,000		1,800,000
			1	313902 接受中央各部會補助業務支出	1,800,000	1,800,000		1,800,000

局大地工程處
用途別科目分析表

7-6-15

106年度

單位：新臺幣元

支 出			資 本 支 出			
04 獎補助及損失	05 債 務 費	06 預 備 金	小 計	03 設 備 及 投 資	04 獎補助及損失	06 預 備 金