

年度追二-預算案

機關編號
09-190

中華民國 110 年度

臺北市總預算案

臺北市政府社會局單位預算

第二次追加(減)預算案

臺北市政府社會局 編

臺北市政府社會局

目次

中華民國 110 年度

一、追加(減)預算總說明	第	1 頁
二、主要表		
(一)歲入來源別預算表	第	7 頁
(二)歲入來源別預算表(經資分列)	第	13 頁
(三)歲出機關別預算表	第	15 頁
(四)歲出機關別預算表(經資分列)	第	19 頁
三、附屬表		
(一)歲入項目說明提要與預算明細表	第	23 頁
(二)歲出計畫說明提要與各項費用明細表	第	33 頁
1. 經濟安全及平宅服務業務		
經濟安全	第	33 頁
2. 老人福利業務		
老人福利	第	34 頁
3. 接受補助業務支出		
接受中央各部會補助業務支出	第	35 頁
4. 接受補助建設支出		
接受中央各部會補助建設支出	第	51 頁
(三)追加(減)預算人事費分析表	第	56 頁
四、參考表		
(一)歲出一級用途別科目分析表	第	57 頁
(二)追加(減)預算資本支出分析表	第	58 頁
(三)追加(減)預算人事費彙計表	第	59 頁
(四)追加(減)預算約聘僱人員費用分析表	第	60 頁
(五)歲出按職能及經濟性綜合分類表	第	62 頁

一、追加(減)預算總說明

臺北市政府社會局

追加(減)預算總說明

中華民國 110 年度

一、現行法定職掌及組織系統圖：

(一)機關主要職掌：本局執掌本市社會福利服務之規劃與推展，包括救助服務、不同族群與對象之保護、支持、成長與發展等福利政策與措施、社區工作、志願服務等。

(二)內部分層業務：本局置局長、副局長 2 人、主任秘書 1 人及專門委員 2 人，下設 8 科 5 室及老人自費安養中心。預算員額 756 人，包括職員 396 人、技工 24 人、工友 32 人、駕駛 3 人、聘用 265 人、約僱 36 人，各科室職掌如下：

人民團體科：社會團體、工商業及自由職業團體、合作社、社區發展協會及社會福利相關基金會等會務輔導事項。

社會救助科：弱勢市民生活扶助、醫療補助、急難救助、災害救助、國民年金保險補助、以工代賑、平價住宅管理及居民輔導等事項。

身心障礙者福利科：身心障礙者有關之權益維護、福利服務與相關機構之監督及輔導等事項。

老人福利科：老人有關之權益維護、福利服務與相關機構之監督及輔導等事項。

婦女福利及兒童托育科：婦女有關之權益維護、福利服務、性別平權倡導與相關機構之監督及輔導；育兒津貼、兒童托育業務與相關人員、機構之監督及輔導等事項。

兒童及少年福利科：兒童及少年有關之權益維護、福利服務與相關機構之監督及輔導等事項。

綜合企劃科：社會福利政策、制度、施政計畫之規劃整合與研究發展、社會福利用地需求評估與開發規劃及社會福利有關基金之管理等事項。

社會工作科：社會工作直接服務、街友輔導庇護、社會工作專業發展、社會工作師管理及志願服務等事項。

老人自費安養中心：提供進住中心老人生活照顧、文康活動、健康指導及相關專業服務等事項。

資訊室：社政資訊系統之規劃、設計、維護及管理等事項。

秘書室：文書、檔案、出納、總務、財產之管理，研考業務及不屬於其他各單位事項。

會計室：依法辦理歲計、會計及統計事項。

人事室：依法辦理人事管理事項。

政風室：依法辦理政風事項。

臺北市政府社會局

追加(減)預算總說明

中華民國 110 年度

(三) 組織系統圖：

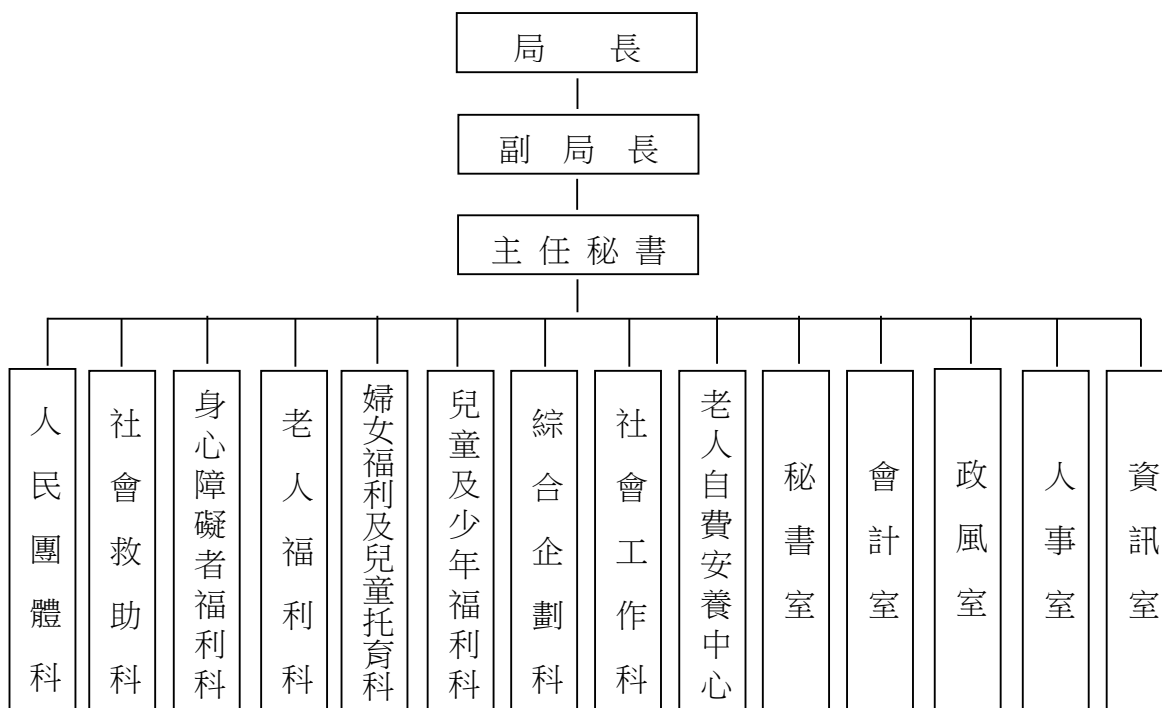

二、本年度施政(業務及工作)計畫修正重點及追加(減)預算提要：

(一) 本年度施政(業務及工作)計畫修正重點：

依據中央對直轄市及縣(市)政府補助辦法第 18 條與各機關單位預算執行要點第 46 點等規定，辦理歲入、歲出追加(減)預算。

(二) 追加預算提要：

1. 歲入部分：追加 3,492,980,000 元(經常門)。

2. 歲出部分：追加 4,032,281,000 元、追減 80,000,000 元，主要明細如下：

(1) 經常門：追加 3,964,637,000 元、追減 80,000,000 元，主要明細如下：

① 追加衛生福利部補助辦理低收入戶及中低收入戶家庭自立脫貧服務方案及促進就業服務方案計畫 1,885,464 元。

② 追加衛生福利部補助辦理協助經濟弱勢家庭脫貧服務－兒少教育發展帳戶理財教育計畫 158,040 元。

③ 追加衛生福利部補助辦理低收入戶家庭生活、就學生活補助、低收入戶及中低收入戶醫療補助暨低收入戶健保病患住院膳養費及住院看護補助

臺北市政府社會局

追加（減）預算總說明

中華民國 110 年度

25,317,000 元。

- ④追加衛生福利部補助辦理強化社會安全網計畫-補助地方政府進用社工人力 633,131 元。
- ⑤追加衛生福利部補助辦理長照 2.0 整合型計畫 1,709,388,637 元。
- ⑥追加衛生福利部補助辦理家庭照顧者支持性服務創新型計畫 15,450,000 元。
- ⑦追加衛生福利部社會及家庭署補助辦理老人福利機構資源整合型計畫 19,050,000 元。
- ⑧追加衛生福利部補助辦理臺北市性騷擾防治查核輔導教育訓練與被害人服務計畫 624,000 元。
- ⑨追加衛生福利部補助辦理臺北市藥癮者家庭支持服務及資源培力計畫 5,017,000 元。
- ⑩追加衛生福利部補助藥物濫用少年自立復歸社會處遇暨親職教育服務方案 4,600,000 元。
- ⑪追加衛生福利部社會及家庭署補助辦理中低收入老人生活津貼 22,000,000 元。
- ⑫追加衛生福利部社會及家庭署補助辦理身心障礙者生活補助、日間照顧及住宿式照顧費用補助、輔具費用補助 58,875,000 元。
- ⑬追加衛生福利部社會及家庭署補助辦理失能身心障礙者特殊需求服務資源增值計畫 42,000 元。
- ⑭追加衛生福利部社會及家庭署補助辦理身心障礙者日間照顧機構費用 80,838,000 元。
- ⑮追加衛生福利部社會及家庭署補助辦理社區式身心障礙服務整合型計畫-擴增地方輔具中心服務量能 18,014,000 元。
- ⑯追加衛生福利部社會及家庭署補助辦理社區式身心障礙服務整合型計畫-失能身心障礙者特殊需求增值服務 688,000 元。
- ⑰追加衛生福利部社會及家庭署補助辦理社區式身心障礙服務整合型計畫-布建身心障礙者社區式日間照顧服務 2,953,000 元。
- ⑱追加衛生福利部社會及家庭署補助辦理社區式身心障礙服務整合型計畫-身心障礙者家庭托顧服務 44,000 元。

臺北市政府社會局

追加（減）預算總說明

中華民國 110 年度

- ①⑨追加衛生福利部社會及家庭署補助辦理社區式身心障礙服務整合型計畫-身心障礙臨時及短期照顧服務 7,711,000 元。
- ②⑩追加衛生福利部社會及家庭署補助辦理身心障礙者自立生活支持服務中心試辦計畫 8,713,000 元。
- ②⑪追加衛生福利部社會及家庭署補助辦理臺北市心智障礙者雙老家庭支持整合服務計畫 2,574,000 元。
- ②⑫追加衛生福利部社會及家庭署補助辦理臺北市北區身心障礙者主動關懷服務方案 1,244,328 元。
- ②⑬追加衛生福利部社會及家庭署補助辦理臺北市南區身心障礙者主動關懷服務方案 1,244,328 元。
- ②⑭追加衛生福利部社會及家庭署補助辦理身心障礙者社區日間作業設施服務計畫 13,038,145 元。
- ②⑮追加衛生福利部社會及家庭署補助辦理社區式身心障礙服務整合型計畫-創新社區居住與生活服務方案 928,000 元。
- ②⑯追加衛生福利部社會及家庭署補助辦理獎勵私立小型老人及身心障礙福利機構改善公共安全設施設備費整合型計畫 2,284,000 元。
- ②⑰追加衛生福利部社會及家庭署補助辦理建立社區照顧關懷據點並設置巷弄長照站整合計畫 163,560,000 元。
- ②⑱追加衛生福利部社會及家庭署補助中低收入失能老人機構公費安置費 42,240,000 元。
- ②⑲追加衛生福利部社會及家庭署補助辦理特殊境遇家庭扶助 16,636,000 元。
- ③⑩追加衛生福利部社會及家庭署補助辦理育有未滿 2 歲兒童育兒津貼專業服務費與教育宣導費補助計畫 5,029,000 元。
- ③⑪追加衛生福利部社會及家庭署補助辦理育有未滿 2 歲兒童育兒津貼 889,993,500 元。
- ③⑫追加衛生福利部社會及家庭署補助辦理未滿 2 歲(含延長 2 至 3 歲)兒童托育公共及準公共化服務經費 299,701,000 元。
- ③⑬追加衛生福利部社會及家庭署補助辦理我國少子女化對策計畫-地方政府專案人力 1,220,400 元。
- ③⑭追加衛生福利部社會及家庭署補助辦理發展遲緩兒童早期療育費用補助 1,461,000 元。

臺北市政府社會局

追加(減)預算總說明

中華民國 110 年度

- ⑳追加衛生福利部社會及家庭署補助辦理未成年懷孕服務及後續追蹤輔導服務方案 565,000 元。
- ㉑追加衛生福利部社會及家庭署補助辦理兒少及家庭社區支持服務方案(守護家庭小衛星)1,104,000 元。
- ㉒追加衛生福利部社會及家庭署補助辦建置情緒行為支持中心計畫 511,951 元。
- ㉓追加財政部補助辦理菸品健康福利捐供私劣菸品查緝工作計畫 300,000 元。
- ㉔追加急難救助 80,000,000 元。
- ㉕追減補助 5 歲以下兒童育兒津貼 80,000,000 元。
- ㉖追加敬老儲值金計畫業務費及獎補助費 459,000,000 元。

(2)資本門：追加 67,644,000 元，主要明細如下：

- ①追加衛生福利部補助辦理長照 2.0 整合行計畫(長照服務給付及支付、日間照顧、家庭托顧、家庭托顧服務輔導方案、小規模多機能、交通服務、營養餐飲服務、強化整備長期照顧服務行政人力資源及失智症團體家屋)21,257,600 元。
- ②追加衛生福利部補助辦理家庭照顧者支持性服務創新型計畫 150,000 元。
- ③追加衛生福利部社會及家庭署補助辦理老人福利機構資源整合型計畫 7,800,000 元。
- ④追加衛生福利部社會及家庭署補助辦理失能身心障礙者特殊需求服務資源增值計畫 49,000 元。
- ⑤追加衛生福利部社會及家庭署補助辦理社區式身心障礙服務整合型計畫-擴增地方輔具中心服務量 400,000 元。
- ⑥追加衛生福利部社會及家庭署補助辦理社區式身心障礙服務整合型計畫-失能身心障礙者特殊需求增值服務 60,000 元。
- ⑦追加衛生福利部社會及家庭署補助辦理社區式身心障礙服務整合型計畫-布建身心障礙者社區式日間照顧服務 300,000 元。
- ⑧追加衛生福利部社會及家庭署補助辦理身心障礙者社區日間作業設施服務計畫 242,780 元。
- ⑨追加衛生福利部社會及家庭署補助辦理獎勵私立小型老人及身心障礙福利機構改善公共安全設施設備費整合型計畫 32,600,000 元。

臺北市政府社會局

追加（減）預算總說明

中華民國 110 年度

⑩追加衛生福利部社會及家庭署補助辦理建置情緒行為支持中心計畫
4,783,820 元。

二、主 要 表

臺北市政府社會局
歲入來源別預算表

經資併計

中華民國110年度

單位：新臺幣千元

科 目				原預算數	追加(減) 預算數	追加(減)後 預算數	說明及法令依據	
款	項	目	節					名稱及編號
				合 計	102,527	3,492,980	3,595,507	
02				04000000000 罰款及賠償收入	7,160	-	7,160	
	058			04091900000 臺北市政府社會局	7,160	-	7,160	
		01		04091900100 罰金罰鍰及怠金	6,160	-	6,160	
			01	04091900101 罰金罰鍰	6,160	-	6,160	
			02	04091900300 賠償收入	1,000	-	1,000	
			01	04091900301 一般賠償收入	1,000	-	1,000	
03				05000000000 規費收入	33,117	-	33,117	
	054			05091900000 臺北市政府社會局	33,117	-	33,117	
		01		05091900100 行政規費收入	145	-	145	
			02	05091900102 證照費	145	-	145	
			02	05091900300 使用規費收入	32,972	-	32,972	
			02	05091900305 供應費	140	-	140	
			03	05091900306 場地設施使用費	3,145	-	3,145	
			04	05091900307 服務費	29,687	-	29,687	
04				07000000000 財產收入	49,935	-	49,935	
	061			07091900000 臺北市政府社會局	49,935	-	49,935	
		01		07091900100 財產孳息	49,835	-	49,835	

臺北市政府社會局

歲入來源別預算表

經資併計

中華民國110年度

單位：新臺幣千元

科 目				原預算數	追加(減) 預算數	追加(減)後 預算數	說明及法令依據	
款	項	目	節					名稱及編號
06	028		02	07091900102 權利金	3,219	-	3,219	
			03	07091900103 租金收入	46,616	-	46,616	
			02	07091900500 廢舊物資售價	100	-	100	
			01	07091900501 廢舊物資售價	100	-	100	
				09000000000 補助及協助收入	-	3,492,980	3,492,980	
				09091900000 臺北市政府社會局	-	3,492,980	3,492,980	
			01	09091900100 上級政府補助收入	-	3,492,980	3,492,980	
	01	09091900102 計畫型補助收入	-	3,492,980	3,492,980	1.追加衛生福利部補助辦理各項計畫收入1,784,480,872元，明細如下： (1)低收入戶及中低收入戶家庭自立脫貧服務方案及促進就業服務方案計畫1,885,464元(依據衛生福利部109.11.30衛部救字第1091364294號函)。 (2)協助經濟弱勢家庭脫貧服務－兒少教育發展帳戶理財教育計畫158,040元(依據衛生福利部110.4.20衛部救字第1101361105號函)。 (3)109年度低收入戶家庭生活、就學生活補助、低收入戶及中低收入戶醫療補助暨低收入戶健保病患住院膳養費及住院看護補助25,317,000元(依據衛生福利部109.8.27衛部救字第1091363101號函)。 (4)109年度強化社會安全網計畫-補助地方政府進用社工人力633,131元(依據衛生福利部109.6.15衛部救字第1091362109號函)。 (5)109年度長照2.0整合型計畫134,312,400元(依據衛生福利部109.9.7衛部顧字第1091962183號函)。 (6)110年度長照2.0整合型計畫1,596,333,837元(依據衛生		

臺北市政府社會局
歲入來源別預算表

經資併計

中華民國110年度

單位：新臺幣千元

科 目				原預算數	追加(減)預算數	追加(減)後預算數	說明及法令依據
款	項	目	節				
							福利部110.2.25衛部顧字第1101960142號函)。 (7)家庭照顧者支持性服務創新型計畫15,600,000元(依據衛生福利部110.3.11衛部顧字第1101960189號函)。 (8)110年度臺北市性騷擾防治查核輔導教育訓練與被害人服務計畫624,000元(依據衛生福利部109.11.30衛部護字第1091461117號函)。 (9)臺北市藥癮者家庭支持服務及資源培力計畫5,017,000元(依據衛生福利部109.12.21衛部救字第1091364348號函)。 (10)110年度藥物濫用少年自立復歸社會處遇暨親職教育服務方案4,600,000元(依據衛生福利部109.12.31衛部護字第1091461238號函)。 2.追加衛生福利部社會及家庭署補助辦理各項計畫收入1,708,498,252元，明細如下： (1)臺北市110年老人福利機構資源整合型計畫26,850,000元(依據衛生福利部社會及家庭署110.4.7社家老字第1100800181號函)。 (2)中低收入老人生活津貼22,000,000元(依據衛生福利部社會及家庭署110.5.12社家老字第1100800136號函)。 (3)身心障礙者生活補助、日間照顧及住宿式照顧費用補助、輔具費用補助58,875,000元(依據衛生福利部社會及家庭署110.4.9社家障第1100700425號函)。 (4)109年度失能身心障礙者特殊需求服務資源增值計畫91,000元(依據衛生福利部社會及家庭署109.7.15社家障字第1090017892號函)。 (5)身心障礙者日間照顧機構費用80,838,000元(依據衛生福利部社會及家庭署110.3.19社家障字1100004624號函)。 (6)110年度社區式身心障礙服務整合型計畫-擴增地方輔具中心服務量能18,414,000元(依據衛生福利部社會及家庭署110.2.3社家

臺北市政府社會局
歲入來源別預算表

經資併計

中華民國110年度

單位：新臺幣千元

科 目				原預算數	追加(減) 預算數	追加(減)後 預算數	說明及法令依據
款	項	目	節				
							障字第1090009864號函)。 (7)110年度社區式身心障礙服務整合型計畫-失能身心障礙者特殊需求加值服務748,000元(依據衛生福利部社會及家庭署110.2.3社家障字第1090009864號函)。 (8)110年度社區式身心障礙服務整合型計畫-布建身心障礙者社區式日間照顧服務3,253,000元(依據衛生福利部社會及家庭署110.2.3社家障字第1090009864號函)。 (9)110年度社區式身心障礙服務整合型計畫-身心障礙者家庭托顧服務44,000元(依據衛生福利部社會及家庭署110.2.3社家障字第1090009864號函)。 (10)110年度社區式身心障礙服務整合型計畫-身心障礙臨時及短期照顧服務7,711,000元(依據衛生福利部社會及家庭署110.2.3社家障字第1090009864號函)。 (11)身心障礙者自立生活支持服務中心試辦計畫8,713,000元(依據衛生福利部社會及家庭署109.11.30社家企字第1090501854號函)。 (12)臺北市心智障礙者雙老家庭支持整合服務計畫2,574,000元(依據衛生福利部社會及家庭署109.11.30社家企字第1090501854號函)。 (13)臺北市北區身心障礙者主動關懷服務方案1,244,328元(依據衛生福利部社會及家庭署109.11.30社家企字第1090501854號函)。 (14)臺北市南區身心障礙者主動關懷服務方案1,244,328元(依據衛生福利部社會及家庭署109.11.30社家企字第1090501854號函)。 (15)110年度身心障礙者社區日間作業設施服務計畫13,280,925元(依據衛生福利部社會及家庭署110.2.25社家障字第1100100756號函)。 (16)110年度社區式身心障礙服務整合型計畫-創新社區居住與生活服務方案928,000元(依據衛生福利部社會及家庭署110.3.23社家障字第

臺北市政府社會局

歲入來源別預算表

經費併計

中華民國110年度

單位：新臺幣千元

科 目				原預算數	追加(減)預算數	追加(減)後預算數	說明及法令依據
款	項	目	節				
							1100101579號函)。 (17)臺北市110年獎勵私立小型老人及身心障礙福利機構改善公共安全設施設備費整合型計畫34,884,000元(依據衛生福利部社會及家庭署109.12.23社家老字第1090800913號函)。 (18)建立社區照顧關懷據點並設置巷弄長照站整合計畫163,560,000元(依據衛生福利部社會及家庭署110.2.1社家老字第1100000519號函)。 (19)臺北市中低收入失能老人機構公費安置費42,240,000元(依據衛生福利部社會及家庭署110.4.27社家老字第1100008365號函)。 (20)辦理特殊境遇家庭扶助16,636,000元(依據衛生福利部社會及家庭署110.3.3社家支字第1100900221號函)。 (21)辦理育有未滿2歲兒童育兒津貼專業服務費與教育宣導費補助計畫5,029,000元(依據衛生福利部社會及家庭署109.11.30社家企字第1090501854號函)。 (22)辦理109及110年度育有未滿2歲兒童育兒津貼889,993,500元(依據衛生福利部社會及家庭署109.7.21社家幼字第1090600721號函、109.10.29社家幼字第1090601118號函、109.12.1社家幼字第1090601296號函、110.5.12社家幼字第1100600951號函)。 (23)109及110年度未滿2歲(含延長2至3歲)兒童托育公共及準公共化服務經費299,701,000元(依據衛生福利部社會及家庭署109.7.3社家支字第1090900856號函、109.12.11社家支字第1090023002號函、110.2.2社家支字第1100900112號函)。 (24)110年度我國少子女化對策計畫-地方政府專案人力1,220,400元(依據衛生福利部社會及家庭署110.1.6社家支字第1090909308號函)。 (25)發展遲緩兒童早期療育費用補助1,461,000元(依據衛生福利部社會及家庭署

臺北市政府社會局
歲入來源別預算表

經費併計

中華民國110年度

單位：新臺幣千元

科 目				原預算數	追加(減) 預算數	追加(減)後 預算數	說明及法令依據	
款	項	目	節					名稱及編號
08				12000000000 其他收入	12,315	-	12,315	110.2.18社家支字第1100900016號函)。(26)兒少及家庭社區支持服務方案(守護家庭小衛星)1,104,000元(依據衛生福利部社會及家庭署109.11.30社家企字第1090501854號函)。(27)110年未成年懷孕服務及後續追蹤輔導服務方案565,000元(依據衛生福利部社會及家庭署109.11.30社家企字第1090501854號函)。(28)110年建置情緒行為支持中心計畫5,295,771元(依據衛生福利部社會及家庭署110.6.2社家障字第1100104642號函)。 3.以上1-2項共計追加如列數。
	058			12091900000 臺北市政府社會局	12,315	-	12,315	
		01		12091900200 雜項收入	12,315	-	12,315	
			01	12091900201 收回以前年度歲出	3,897	-	3,897	
			02	12091900210 其他雜項收入	8,418	-	8,418	

臺北市政府社會局
歲入來源別預算表

中華民國110年度

單位：新臺幣千元

科 目				名稱及編號	原預算數	追加(減) 預算數	追加(減)後 預算數	說明及法令依據
款	項	目	節					
				合 計	102,527	3,492,980	3,595,507	
				經常門合計	102,527	3,492,980	3,595,507	
02				04000000000 罰款及賠償收入	7,160	-	7,160	
	058			04091900000 臺北市政府社會局	7,160	-	7,160	
		01		04091900100 罰金罰鍰及怠金	6,160	-	6,160	
			01	04091900101 罰金罰鍰	6,160	-	6,160	
			02	04091900300 賠償收入	1,000	-	1,000	
			01	04091900301 一般賠償收入	1,000	-	1,000	
03				05000000000 規費收入	33,117	-	33,117	
	054			05091900000 臺北市政府社會局	33,117	-	33,117	
		01		05091900100 行政規費收入	145	-	145	
			02	05091900102 證照費	145	-	145	
			02	05091900300 使用規費收入	32,972	-	32,972	
			02	05091900305 供應費	140	-	140	
			03	05091900306 場地設施使用費	3,145	-	3,145	
			04	05091900307 服務費	29,687	-	29,687	
04				07000000000 財產收入	49,935	-	49,935	
	061			07091900000 臺北市政府社會局	49,935	-	49,935	

臺北市政府社會局
歲入來源別預算表

中華民國110年度

單位：新臺幣千元

科 目				原預算數	追加(減) 預算數	追加(減)後 預算數	說明及法令依據	
款	項	目	節					名稱及編號
		01		07091900100 財產孳息	49,835	-	49,835	
			02	07091900102 權利金	3,219	-	3,219	
			03	07091900103 租金收入	46,616	-	46,616	
		02		07091900500 廢舊物資售價	100	-	100	
			01	07091900501 廢舊物資售價	100	-	100	
06				09000000000 補助及協助收入	-	3,492,980	3,492,980	
	028			09091900000 臺北市政府社會局	-	3,492,980	3,492,980	
		01		09091900100 上級政府補助收入	-	3,492,980	3,492,980	
			01	09091900102 計畫型補助收入	-	3,492,980	3,492,980	
08				12000000000 其他收入	12,315	-	12,315	
	058			12091900000 臺北市政府社會局	12,315	-	12,315	
		01		12091900200 雜項收入	12,315	-	12,315	
			01	12091900201 收回以前年度歲出	3,897	-	3,897	
			02	12091900210 其他雜項收入	8,418	-	8,418	

臺北市政府社會局
歲出機關別預算表

經資併計

中華民國110年度

單位：新臺幣千元

科 目				原預算數	追加(減) 預算數	追加(減)後 預算數	說 明	
款	項	目	節					名稱及編號
09				00090000000 臺北市政府社會局主管	17,707,383	4,032,281 -80,000	21,659,664	
	001			00091900000 臺北市政府社會局	17,707,383	4,032,281 -80,000	21,659,664	
		01		61091900400 社會保險業務	677,170	-	677,170	
			01	61091900401 社會保險	677,170	-	677,170	
		02		62091900200 經濟安全及平宅 服務業務	9,035,147	80,000 -80,000	9,035,147	
			01	62091900201 經濟安全	9,026,428	80,000 -80,000	9,026,428	1.配合我國少子女化對策計畫政策，因補助5歲以下兒童育兒津貼之政策大幅變動，爰追減相關經費如列數。 2.依臺北市急難救助金核發作業要點及臺北市急難救助金給付標準表辦理因疫情之急難救助，爰追加相關經費如列數。
			02	62091900202 平價住宅服務	8,719	-	8,719	
		03		63091900100 一般行政	644,475	-	644,475	
			01	63091900101 行政管理	644,475	-	644,475	
		04		63091900600 人民團體輔導	5,125	-	5,125	
			01	63091900601 人民團體輔導	5,125	-	5,125	
		05		63091900800 身心障礙福利業務	1,944,251	-	1,944,251	
			01	63091900801 身心障礙福利	1,944,251	-	1,944,251	
		06		63091901000 老人福利業務	3,233,831	459,000	3,692,831	
			01	63091901001 老人福利	3,233,831	459,000	3,692,831	追加「敬老儲值金計畫」經費如列數。
		07		63091901200 婦女福利及兒童 托育業務	394,461	-	394,461	

臺北市政府社會局
歲出機關別預算表

經資併計

中華民國110年度

單位：新臺幣千元

科 目				原預算數	追加(減) 預算數	追加(減)後 預算數	說 明	
款	項	目	節					名稱及編號
			01	63091901201 兒童托育	304,197	-	304,197	
			02	63091901202 婦女福利	90,264	-	90,264	
		08		63091901400 兒童及少年福利 業務	402,705	-	402,705	
			01	63091901401 兒童及少年福 利	402,705	-	402,705	
		09		63091901600 綜合企劃業務	11,084	-	11,084	
			01	63091901601 綜合企劃業務	11,084	-	11,084	
		10		63091901800 社會工作業務	64,898	-	64,898	
			01	63091901801 社會工作專業 服務	64,898	-	64,898	
		11		63091902000 老人自費安養業 務	20,775	-	20,775	
			01	63091902001 老人安養服務	20,775	-	20,775	
		12		63091906200 接受補助業務支 出	-	3,425,637	3,425,637	
			01	63091906202 接受中央各部 會補助業務支 出	-	3,425,637	3,425,637	1.追加衛生福利部補助辦理各項計畫經費1,763,073,272元，明細如下： (1)低收入戶及中低收入戶家庭自立脫貧服務方案及促進就業服務方案計畫1,885,464元。 (2)協助經濟弱勢家庭脫貧服務－兒少教育發展帳戶理財教育計畫158,040元。 (3)109年度低收入戶家庭生活、就學生活補助、低收入戶及中低收入戶醫療補助暨低收入戶健保病患住院膳養費及住院看護補助25,317,000元。 (4)109年度強化社會安全網計畫-補助地方政府進用社工人力633,131元。 (5)109年度長照2.0整合型計畫133,442,400元。 (6)110年度長照2.0整合型計畫1,575,946,237元。 (7)家庭照顧者支持性服務創新型計畫15,450,000元。 (8)110年度臺北市性騷擾防治查核輔導教育訓練與被害人服務計畫624,000元。 (9)臺北市藥癮者家庭支持服務及資源培力計畫5,017,000元。 (10)110年度藥物濫用少年自立復歸社會處遇

臺北市政府社會局

歲出機關別預算表

經資併計

中華民國110年度

單位：新臺幣千元

科 目				原預算數	追加(減)預算數	追加(減)後預算數	說 明
款	項	目	節				
							暨親職教育服務方案4,600,000元。 2.追加衛生福利部社會及家庭署補助辦理各項計畫經費1,662,262,652元，明細如下： (1)臺北市110年老人福利機構資源整合型計畫19,050,000元。 (2)中低收入老人生活津貼22,000,000元。 (3)身心障礙者生活補助、日間照顧及住宿式照顧費用補助、輔具費用補助58,875,000元。 (4)109年度失能身心障礙者特殊需求服務資源加值計畫42,000元。 (5)身心障礙者日間照顧機構費用80,838,000元。 (6)110年度社區式身心障礙服務整合型計畫-擴增地方輔具中心服務量能18,014,000元。 (7)110年度社區式身心障礙服務整合型計畫-失能身心障礙者特殊需求加值服務688,000元。 (8)110年度社區式身心障礙服務整合型計畫-布建身心障礙者社區式日間照顧服務2,953,000元。 (9)110年度社區式身心障礙服務整合型計畫-身心障礙者家庭托顧服務44,000元。 (10)110年度社區式身心障礙服務整合型計畫-身心障礙臨時及短期照顧服務7,711,000元。 (11)身心障礙者自立生活支持服務中心試辦計畫8,713,000元。 (12)臺北市心智障礙者雙老家庭支持整合服務計畫2,574,000元。 (13)臺北市北區身心障礙者主動關懷服務方案1,244,328元。 (14)臺北市南區身心障礙者主動關懷服務方案1,244,328元。 (15)110年度身心障礙者社區日間作業設施服務計畫13,038,145元。 (16)110年度社區式身心障礙服務整合型計畫-創新社區居住與生活服務方案928,000元。 (17)臺北市110年獎勵私立小型老人及身心障礙福利機構改善公共安全設施設備費整合型計畫2,284,000元。 (18)建立社區照顧關懷據點並設置巷弄長照站整合計畫163,560,000元。 (19)臺北市中低收入失能老人機構公費安置費42,240,000元。 (20)辦理特殊境遇家庭扶助16,636,000元。 (21)辦理育有未滿2歲兒童育兒津貼專業服務費與教育宣導費補助計畫5,029,000元。 (22)辦理109及110年度育有未滿2歲兒童育兒津貼889,993,500元。 (23)109及110年度未滿2歲(含延長2至3歲)兒童托育公共及準公共化服務經費299,701,000元。 (24)110年度我國少子女化對策計畫-地方政府專案人力1,220,400元。 (25)發展遲緩兒童早期療育費用補助1,461,000元。 (26)110年未成年懷孕服務及後續追蹤輔導服務方案565,000元。 (27)兒少及家庭社區支持服務方案(守護家庭

臺北市政府社會局
歲出機關別預算表

經資併計

中華民國110年度

單位：新臺幣千元

科 目				原預算數	追加(減) 預算數	追加(減)後 預算數	說 明	
款	項	目	節					名稱及編號
		14		63091909000 一般建築及設備	1,266,461	-	1,266,461	小衛星)1,104,000元。 (28)110年建置情緒行為支持中心計畫511,951元。 3.追加財政部補助辦理「菸品健康福利捐供私劣菸品查緝工作計畫」經費300,000元。 4.以上1-3項共計追加如列數。
			01	63091909001 土地購置	8	-	8	
			02	63091909002 營建工程	1,242,141	-	1,242,141	
			03	63091909004 其他設備	24,312	-	24,312	
		15		63091909200 接受補助建設支出	-	67,644	67,644	1.追加衛生福利部補助辦理各項計畫經費21,407,600元，明細如下： (1)109年度長照2.0整合型計畫870,000元。 (2)110年度長照2.0整合型計畫20,387,600元。 (3)家庭照顧者支持性服務創新型計畫150,000元。 2.追加衛生福利部社會及家庭署補助辦理各項計畫經費46,235,600元，明細如下： (1)臺北市110年度老人福利機構資源整合型計畫7,800,000元。 (2)109年度失能身心障礙者特殊需求服務資源加值計畫49,000元。 (3)110年度社區式身心障礙服務整合型計畫-擴增地方輔具中心服務量能400,000元。 (4)110年度社區式身心障礙服務整合型計畫-失能身心障礙者特殊需求加值服務60,000元。 (5)110年度社區式身心障礙服務整合型計畫-布建身心障礙者社區式日間照顧服務300,000元。 (6)臺北市110年獎勵私立小型老人及身心障礙福利機構改善公共安全設施設備費整合型計畫32,600,000元。 (7)110年度身心障礙者社區日間作業設施服務計畫242,780元。 (8)110年建置情緒行為支持中心計畫4,783,820元。 3.以上1-2項共計追加如列數。
			01	63091909202 接受中央各部會補助建設支出	-	67,644	67,644	
		16		63091909800 第一預備金	7,000	-	7,000	
			01	63091909801 第一預備金	7,000	-	7,000	

臺北市政府社會局
歲出機關別預算表

中華民國110年度

單位：新臺幣千元

科 目				名稱及編號	原預算數	追加(減) 預算數	追加(減)後 預算數	說 明
款	項	目	節					
				總 計	17,707,383	4,032,281 -80,000	21,659,664	
09				00090000000 臺北市政府社會局主管	17,707,383	4,032,281 -80,000	21,659,664	
	001			00091900000 臺北市政府社會局	17,707,383	4,032,281 -80,000	21,659,664	
				經常門合計	16,419,710	3,964,637 -80,000	20,304,347	
		01		61091900400 社會保險業務	677,170	-	677,170	
			01	61091900401 社會保險	677,170	-	677,170	
		02		62091900200 經濟安全及平宅 服務業務	9,035,147	80,000 -80,000	9,035,147	
			01	62091900201 經濟安全	9,026,428	80,000 -80,000	9,026,428	
			02	62091900202 平價住宅服務	8,719	-	8,719	
		03		63091900100 一般行政	644,475	-	644,475	
			01	63091900101 行政管理	644,475	-	644,475	
		04		63091900600 人民團體輔導	5,125	-	5,125	
			01	63091900601 人民團體輔導	5,125	-	5,125	
		05		63091900800 身心障礙福利業 務	1,926,226	-	1,926,226	
			01	63091900801 身心障礙福利	1,926,226	-	1,926,226	
		06		63091901000 老人福利業務	3,231,181	459,000	3,690,181	
			01	63091901001 老人福利	3,231,181	459,000	3,690,181	

臺北市政府社會局
歲出機關別預算表

中華民國110年度

單位：新臺幣千元

科 目				名稱及編號	原預算數	追加(減) 預算數	追加(減)後 預算數	說 明
款	項	目	節					
		07		63091901200 婦女福利及兒童 托育業務	394,461	-	394,461	
			01	63091901201 兒童托育	304,197	-	304,197	
			02	63091901202 婦女福利	90,264	-	90,264	
		08		63091901400 兒童及少年福利 業務	402,705	-	402,705	
			01	63091901401 兒童及少年福 利	402,705	-	402,705	
		09		63091901600 綜合企劃業務	11,084	-	11,084	
			01	63091901601 綜合企劃業務	11,084	-	11,084	
		10		63091901800 社會工作業務	64,361	-	64,361	
			01	63091901801 社會工作專業 服務	64,361	-	64,361	
		11		63091902000 老人自費安養業 務	20,775	-	20,775	
			01	63091902001 老人安養服務	20,775	-	20,775	
		12		63091906200 接受補助業務支 出	-	3,425,637	3,425,637	
			01	63091906202 接受中央各部 會補助業務支 出	-	3,425,637	3,425,637	
		16		63091909800 第一預備金	7,000	-	7,000	
			01	63091909801 第一預備金	7,000	-	7,000	
				資本門合計	1,287,673	67,644	1,355,317	
		05		63091900800 身心障礙福利業 務	18,025	-	18,025	

臺北市政府社會局
歲出機關別預算表

中華民國110年度

單位：新臺幣千元

科 目				名稱及編號	原預算數	追加(減) 預算數	追加(減)後 預算數	說 明
款	項	目	節					
			01	63091900801 身心障礙福利	18,025	-	18,025	
		06		63091901000 老人福利業務	2,650	-	2,650	
			01	63091901001 老人福利	2,650	-	2,650	
		10		63091901800 社會工作業務	537	-	537	
			01	63091901801 社會工作專業 服務	537	-	537	
		14		63091909000 一般建築及設備	1,266,461	-	1,266,461	
			01	63091909001 土地購置	8	-	8	
			02	63091909002 營建工程	1,242,141	-	1,242,141	
			03	63091909004 其他設備	24,312	-	24,312	
		15		63091909200 接受補助建設支 出	-	67,644	67,644	
			01	63091909202 接受中央各部 會補助建設支 出	-	67,644	67,644	

本 頁 空 白

三、附 屬 表

臺北市政府社會局

歲入項目說明提要與預算明細表

經常門

中華民國110年度

單位：新臺幣元

	來源別子目及細目與編號	09091900102 上級政府補助收入-計畫型補助收入	承辦單位	救助科、身障科、老福科、 婦幼科、兒少科、社工科	
上級政府補助收入—計畫型補助收入	原預算數	0元	追加(減)預算數	3,492,980,000元	追加(減)後預算數
					3,492,980,000元
歲入項目說明	<p>一、項目內容：衛生福利部、衛生福利部社會及家庭署之補助收入。</p> <p>二、法令依據：依據中央對直轄市及縣(市)政府補助辦法辦理。</p> <p>三、計算方法：依核定補助金額編列。</p> <p>四、實施進度：自110年1月1日起至110年12月31日止。</p> <p>五、完成方法：依中央各部會實際補助金額，解繳市庫。</p> <p>六、預期成果：預期如數收納，俾完成補助計畫之執行。</p>				

上級政府補助收入—計畫型補助收入

臺北市政府社會局

歲入項目說明提要與預算明細表

經常門

中華民國110年度

單位：新臺幣元

科目名稱及編號	單位	數量	單價	追加預算數	追減預算數	說明及收入依據
合計				3,492,980,000		
09091900102 計畫型補助收入	年	1	1,885,464	1,885,464		衛生福利部補助辦理低收入戶及中低收入戶家庭自立脫貧服務方案及促進就業服務方案計畫之補助收入。 收入依據：依據中央對直轄市及縣(市)政府補助辦法暨衛生福利部109.11.30衛部救字第1091364294號函辦理。
	年	1	158,040	158,040		衛生福利部補助辦理協助經濟弱勢家庭脫貧服務-兒少教育發展帳戶理財教育計畫之補助收入。 收入依據：依據中央對直轄市及縣(市)政府補助辦法暨衛生福利部110.4.20衛部救字第1101361105號函辦理。
	年	1	25,317,000	25,317,000		衛生福利部補助辦理109年度低收入戶家庭生活、就學生活補助、低收入戶及中低收入戶醫療補助暨低收入戶健保病患住院膳食費及住院看護補助(109年度第2期)之補助收入。 收入依據：依據中央對直轄市及縣(市)政府補助辦法暨衛生福利部109.8.27衛部救字第1091363101號函辦理。
	年	1	633,131	633,131		衛生福利部補助辦理109年度強化社會安全網計畫-補助地方政府進用社工人力之補助收入(109年7-12月及年終獎金)。 收入依據：依據中央對直轄市及縣(市)政府補助辦法暨衛生福利部109.6.15衛部救字第1091362109號函辦理。
	年	1	134,312,400	134,312,400		衛生福利部補助辦理109年度長照2.0整合型計畫之補助收入。 收入依據：依據中央對

上級政府補助收入—計畫型補助收入

上級政府補助收入—計畫型補助收入

臺北市政府社會局

歲入項目說明提要與預算明細表

經常門

中華民國110年度

單位：新臺幣元

上級政府補助收入—計畫型補助收入

上級政府補助收入—計畫型補助收入

科目名稱及編號	單位	數量	單價	追加預算數	追減預算數	說明及收入依據
	年	1	1,596,333,837	1,596,333,837		直轄市及縣(市)政府補助辦法暨衛生福利部109.09.07衛部顧字第1091962183號函辦理。
	年	1	15,600,000	15,600,000		衛生福利部補助辦理110年度長照2.0整合型計畫之補助收入。 收入依據：依據中央對直轄市及縣(市)政府補助辦法暨衛生福利部110.2.25衛部顧字第1101960142號函辦理。
	年	1	26,850,000	26,850,000		衛生福利部補助辦理家庭照顧者支持性服務創新型計畫之補助收入。 收入依據：依據中央對直轄市及縣(市)政府補助辦法暨衛生福利部110.3.11衛部顧字第1101960189號函辦理。
	年	1	624,000	624,000		衛生福利部社會及家庭署補助辦理臺北市110年老人福利機構資源整合型計畫之補助收入。 收入依據：依據中央對直轄市及縣(市)政府補助辦法暨衛生福利部社會及家庭署110.4.7社家老字第1100800181號函辦理。
	年	1	5,017,000	5,017,000		衛生福利部補助辦理110年度臺北市性騷擾防治查核輔導教育訓練與被害人服務計畫之補助收入。 收入依據：依據中央對直轄市及縣(市)政府補助辦法暨衛生福利部109.11.30衛部護字第1091461117號函辦理。
	年	1	5,017,000	5,017,000		衛生福利部補助辦理臺北市藥癮者家庭支持服務及資源培力計畫之補助收入。 收入依據：依據中央對直轄市及縣(市)政府補助辦法暨衛生福利部109.12.21衛部救字第1091364348號函辦理。

臺北市政府社會局

歲入項目說明提要與預算明細表

經常門

中華民國110年度

單位：新臺幣元

上級政府補助收入—計畫型補助收入

上級政府補助收入—計畫型補助收入

科目名稱及編號	單位	數量	單價	追加預算數	追減預算數	說明及收入依據
	年	1	4,600,000	4,600,000		衛生福利部補助辦理110年度藥物濫用少年自立復歸社會處遇暨親職教育服務方案之補助收入。 收入依據：依據中央對直轄市及縣(市)政府補助辦法暨衛生福利部109.12.31衛部護字第1091461238號函辦理。
	年	1	22,000,000	22,000,000		衛生福利部社會及家庭署補助辦理中低收入老人生活津貼之補助收入。 收入依據：依據中央對直轄市及縣(市)政府補助辦法暨衛生福利部社會及家庭署110.5.12社家老字第1100800136號函辦理。
	年	1	58,875,000	58,875,000		衛生福利部社會及家庭署補助辦理身心障礙者生活補助、日間照顧及住宿式照顧費用補助、輔具費用補助之補助收入。 收入依據：依據中央對直轄市及縣(市)政府補助辦法暨衛生福利部社會及家庭署110.4.9社家障第1100700425號函辦理。
	年	1	91,000	91,000		衛生福利部社會及家庭署補助辦理109年度失能身心障礙者特殊需求服務資源增值計畫之補助收入。 收入依據：依據中央對直轄市及縣(市)政府補助辦法暨衛生福利部社會及家庭署109.7.15社家障字第1090017892號函辦理。
	年	1	80,838,000	80,838,000		衛生福利部社會及家庭署補助辦理身心障礙者日間照顧機構費用之補助收入。 收入依據：依據中央對

臺北市政府社會局

歲入項目說明提要與預算明細表

經常門

中華民國110年度

單位：新臺幣元

上級政府補助收入—計畫型補助收入

上級政府補助收入—計畫型補助收入

科目名稱及編號	單位	數量	單價	追加預算數	追減預算數	說明及收入依據
	年	1	18,414,000	18,414,000		直轄市及縣(市)政府補助辦法暨衛生福利部社會及家庭署110.3.19社家障字1100004624號函辦理。 衛生福利部社會及家庭署補助辦理110年度社區式身心障礙服務整合型計畫-擴增地方輔具中心服務量能(含布建輔具中心、輔具服務據點及輔具服務便利站705,690元及強化整備地方輔具中心長照輔具服務人力17,708,310元)之補助收入。 收入依據：依據中央對直轄市及縣(市)政府補助辦法暨衛生福利部社會及家庭署110.2.3社家障字第1090009864號函辦理。
	年	1	748,000	748,000		衛生福利部社會及家庭署補助辦理110年度社區式身心障礙服務整合型計畫-失能身心障礙者特殊需求加值服務之補助收入。 收入依據：依據中央對直轄市及縣(市)政府補助辦法暨衛生福利部社會及家庭署110.2.3社家障字第1090009864號函辦理。
	年	1	3,253,000	3,253,000		衛生福利部社會及家庭署補助110年度社區式身心障礙服務整合型計畫-布建身心障礙者社區式日間照顧服務之補助收入。 收入依據：依據中央對直轄市及縣(市)政府補助辦法暨衛生福利部社會及家庭署110.2.3社家障字第1090009864號函辦理。
	年	1	44,000	44,000		衛生福利部社會及家庭署補助辦理110年度社區式身心障礙服務整合型計畫-身心障礙者家

臺北市政府社會局

歲入項目說明提要與預算明細表

經常門

中華民國110年度

單位：新臺幣元

上級政府補助收入—計畫型補助收入

上級政府補助收入—計畫型補助收入

科目名稱及編號	單位	數量	單價	追加預算數	追減預算數	說明及收入依據
	年	1	7,711,000	7,711,000		庭托顧服務之補助收入。 收入依據：依據中央對直轄市及縣(市)政府補助辦法暨衛生福利部社會及家庭署110.2.3社家障字第1090009864號函辦理。
	年	1	8,713,000	8,713,000		衛生福利部社會及家庭署補助辦理110年度社區式身心障礙服務整合型計畫-身心障礙臨時及短期照顧服務之補助收入。 收入依據：依據中央對直轄市及縣(市)政府補助辦法暨衛生福利部社會及家庭署110.2.3社家障字第1090009864號函辦理。
	年	1	2,574,000	2,574,000		衛生福利部社會及家庭署補助辦理身心障礙者自立生活支持服務中心試辦計畫之補助收入。 收入依據：依據中央對直轄市及縣(市)政府補助辦法暨衛生福利部社會及家庭署109.11.30社家企字第1090501854號函辦理。
	年	1	1,244,328	1,244,328		衛生福利部社會及家庭署補助辦理臺北市心智障礙者雙老家庭支持整合服務計畫之補助收入。 收入依據：依據中央對直轄市及縣(市)政府補助辦法暨衛生福利部社會及家庭署109.11.30社家企字第1090501854號函辦理。
	年	1	1,244,328	1,244,328		衛生福利部社會及家庭署補助辦理臺北市北區身心障礙者主動關懷服務方案之補助收入。 收入依據：依據中央對直轄市及縣(市)政府補助辦法暨衛生福利部社會及家庭署109.11.30社家企字第1090501854號

臺北市政府社會局

歲入項目說明提要與預算明細表

經常門

中華民國110年度

單位：新臺幣元

上級政府補助收入—計畫型補助收入

上級政府補助收入—計畫型補助收入

科目名稱及編號	單位	數量	單價	追加預算數	追減預算數	說明及收入依據
	年	1	1,244,328	1,244,328		函辦理。 衛生福利部社會及家庭署補助辦理臺北市南區身心障礙者主動關懷服務方案之補助收入。 收入依據：依據中央對直轄市及縣(市)政府補助辦法暨衛生福利部社會及家庭署109.11.30社家企字第1090501854號函辦理。
	年	1	13,280,925	13,280,925		衛生福利部社會及家庭署補助辦理110年度身心障礙者社區日間作業設施服務計畫之補助收入。 收入依據：依據中央對直轄市及縣(市)政府補助辦法暨衛生福利部社會及家庭署110.2.25社家障字第1100100756號函辦理。
	年	1	928,000	928,000		衛生福利部社會及家庭署補助辦理110年度社區式身心障礙服務整合型計畫-創新社區居住與生活服務方案之補助收入。 收入依據：依據中央對直轄市及縣(市)政府補助辦法暨衛生福利部社會及家庭署110.3.23社家障字第1100101579號函辦理。
	年	1	34,884,000	34,884,000		衛生福利部社會及家庭署補助臺北市110年獎勵私立小型老人及身心障礙福利機構改善公共安全設施設備費整合型計畫之補助收入。 收入依據：依據中央對直轄市及縣(市)政府補助辦法暨衛生福利部社會及家庭署109.12.23社家老字第1090800913號函辦理。
	年	1	163,560,000	163,560,000		衛生福利部社會及家庭署補助辦理建立社區照顧關懷據點並設置巷弄

臺北市政府社會局

歲入項目說明提要與預算明細表

經常門

中華民國110年度

單位：新臺幣元

上級政府補助收入—計畫型補助收入

上級政府補助收入—計畫型補助收入

科目名稱及編號	單位	數量	單價	追加預算數	追減預算數	說明及收入依據
	年	1	42,240,000	42,240,000		長照站整合計畫之補助收入。 收入依據：依據中央對直轄市及縣(市)政府補助辦法暨衛生福利部社會及家庭署110.2.1社家老字第1100000519號函辦理。
	年	1	16,636,000	16,636,000		衛生福利部社會及家庭署補助辦理臺北市中低收入失能老人機構公費安置費之補助收入。 收入依據：依據中央對直轄市及縣(市)政府補助辦法暨衛生福利部社會及家庭署110.4.27社家老字第1100008365號函辦理。
	年	1	5,029,000	5,029,000		衛生福利部社會及家庭署補助辦理特殊境遇家庭扶助之補助收入。 收入依據：依據中央對直轄市及縣(市)政府補助辦法暨衛生福利部社會及家庭署110.3.3社家支字第1100900221號函辦理。
	年	1	889,993,500	889,993,500		衛生福利部社會及家庭署補助辦理育有未滿2歲兒童育兒津貼專業服務費與教育宣導費補助計畫之補助收入。 收入依據：依據中央對直轄市及縣(市)政府補助辦法暨衛生福利部社會及家庭署109.11.30社家企字第1090501854號函辦理。
	年	1	889,993,500	889,993,500		衛生福利部社會及家庭署補助辦理109及110年度我國少子女化對策計畫-育有未滿2歲兒童育兒津貼之補助收入(含109年度第3次核撥187,649,000元、第4次核撥13,000,000元及110年第1次核撥459,563,000元及第2次核撥229,781,500元) 收入依據：依據中央對

臺北市政府社會局

歲入項目說明提要與預算明細表

經常門

中華民國110年度

單位：新臺幣元

上級政府補助收入—計畫型補助收入

上級政府補助收入—計畫型補助收入

科目名稱及編號	單位	數量	單價	追加預算數	追減預算數	說明及收入依據
	年	1	299,701,000	299,701,000		直轄市及縣(市)政府補助辦法暨衛生福利部社會及家庭署109.7.21社家幼字第1090600721號函、109.10.29社家幼字第1090601118號函、109.12.1社家幼字第1090601296號函及110.5.12社家幼字第1100600951號函辦理。 衛生福利部社會及家庭署補助辦理109及110年度未滿2歲(含延長2至3歲)兒童托育公共及準公共化服務經費之補助收入(含109年第3次核定45,434,000元、109年核定不足款11,400,000元及110年第1次核定242,867,000元)。 收入依據：依據中央對直轄市及縣(市)政府補助辦法暨衛生福利部社會及家庭署109.7.3社家支第1090900856號函、109.12.11社家支字第1090023002號函及、110.2.2社家支字第1100900112號函辦理。
	年	1	1,220,400	1,220,400		衛生福利部社會及家庭署補助辦理110年度我國少子女化對策計畫-地方政府專案人力之補助收入。 收入依據：依據中央對直轄市及縣(市)政府補助辦法暨衛生福利部社會及家庭署110.1.6社家支字第1090909308號函辦理。
	年	1	1,461,000	1,461,000		衛生福利部社會及家庭署補助辦理發展遲緩兒童早期療育費用補助之補助收入。 收入依據：依據中央對直轄市及縣(市)政府補助辦法暨衛生福利部社會及家庭署110.2.18社家支字第1100900016號函辦理。

臺北市政府社會局

歲入項目說明提要與預算明細表

經常門

中華民國110年度

單位：新臺幣元

上級政府補助收入—計畫型補助收入

上級政府補助收入—計畫型補助收入

科目名稱及編號	單位	數量	單價	追加預算數	追減預算數	說明及收入依據
	年	1	565,000	565,000		衛生福利部社會及家庭署補助辦理110年未成年懷孕服務及後續追蹤輔導服務方案之補助收入。 收入依據：依據中央對直轄市及縣(市)政府補助辦法暨衛生福利部社會及家庭署109.11.30社家企字第1090501854號函辦理。
	年	1	1,104,000	1,104,000		衛生福利部社會及家庭署補助辦理兒少及家庭社區支持服務方案(守護家庭小衛星)之補助收入。 收入依據：依據中央對直轄市及縣(市)政府補助辦法暨衛生福利部社會及家庭署109.11.30社家企字第1090501854號函辦理。
	年	1	5,295,771	5,295,771		衛生福利部社會及家庭署補助辦理110年建置情緒行為支持中心計畫之補助收入。 收入依據：依據中央對直轄市及縣(市)政府補助辦法暨衛生福利部社會及家庭署110.6.2社家障字第1100104642號辦理。
	年	1	876	876		配合預算編列至千元，增列進位數876元。 收入依據：

臺北市政府社會局

歲出計畫說明提要與各項費用明細表

中華民國110年度

單位：新臺幣元

經濟安全及平宅服務業務—經濟安全	業務計畫及工作計畫名稱與編號		62091900201 經濟安全及平宅服務業務-經濟安全		承辦單位	婦女福利及兒童托育科、 社會救助科
	原預算數	9,026,428,000元	追加(減)預算數	0元	追加(減)後預算數	9,026,428,000元
歲出計畫說明	<p>一、計畫內容：</p> <p>一、衛生福利部及教育部自110年8月起取消育兒津貼與育嬰留職停薪津貼不得併領之限制，故中央育兒津貼已涵蓋本市育兒津貼發放對象。110年8月起本市僅需編列中央育兒津貼20%自籌款項，配合107年8月1日起衛生福利部社家署「育有未滿2歲兒童育兒津貼」、「準公共化托育補助」及教育部國教署108年8月1日起實施之「2至4歲育兒津貼」、「學費補助」，臺北市育兒津貼發放對象為，未領取前項各種補助且符合兒童及申請人設籍並實際居住本市一年以上、稅率未達20%、兒童未經政府公費安置收容及兒童未領有政府其他生活類之補助或津貼者，每月可領2,500元。</p> <p>二、因中央流行疫情指揮中心於110年5月19日提升全國疫情警戒至第三級，為協助因疫情失業、部分工時或遭無薪休假致收入減少而生活陷困之本市市民，本府社會局依臺北市急難救助金核發作業要點及臺北市急難救助金給付標準表辦理因疫情急難救助，並開放於本府市民服務大平台(https://service.gov.taipei/)線上申請，經審符合資格者，單身補助3,000元，弱勢家庭補助6,000元，同一戶籍限1人申請。</p> <p>二、預期成果：</p> <p>一、補助5歲以下兒童育兒津貼預計補助30,000人次。</p> <p>二、急難救助預計補助15,200人。</p>					
分支計畫及用途別科目	單位	數量	單價	追加預算數	追減預算數	說 明
合計				80,000,000	80,000,000	市款0元
02經濟安全業務				80,000,000	80,000,000	市款0元
4000 獎補助費				80,000,000	80,000,000	市款0元
4065 社會福利津貼及濟助				80,000,000	80,000,000	
	年	1	80,000,000		80,000,000	補助5歲以下兒童育兒津貼。
	年	1	80,000,000	80,000,000		急難救助。

經濟安全及平宅服務業務—經濟安全

臺北市政府社會局

歲出計畫說明提要與各項費用明細表

中華民國110年度

單位：新臺幣元

老人福利業務—老人福利

老人福利業務—老人福利

業務計畫及工作計畫名稱與編號		63091901001 老人福利業務-老人福利		承辦單位	老人福利科	
原預算數	3,233,831,000元	追加(減)預算數	459,000,000元	追加(減)後預算數	3,692,831,000元	
歲出計畫說明	一、計畫內容： 因疫情下長者減少外出，致減少使用福利點數，由本府儲值1,500元至敬老卡，結合相關優惠措施，長者於疫情趨緩後自行運用。					
	二、預期成果： 一、完成補助計畫。 二、截止至110年底預計年滿65歲以上長者達515,566人符合領取資格。					
分支計畫及用途別科目	單位	數量	單價	追加預算數	追減預算數	說 明
合計				459,000,000		市款459,000,000元
04老人福利服務				459,000,000		市款459,000,000元
2000 業務費				5,000,000		市款5,000,000元
2054 一般事務費				5,000,000		
	年	1	5,000,000	5,000,000		悠遊卡製卡費、宣導單張、資料更新通信費與郵寄費等。
4000 獎補助費				454,000,000		市款454,000,000元
4090 其他補助及捐助				454,000,000		
	年	1	454,000,000	454,000,000		敬老儲值金計畫。

臺北市政府社會局

歲出計畫說明提要與各項費用明細表

中華民國110年度

單位：新臺幣元

接受補助業務支出—接受中央各部會補助業務支出

接受補助業務支出—接受中央各部會補助業務支出

業務計畫及工作計畫名稱與編號		63091906202 接受補助業務支出-接受中央各部會補助業務支出		承辦單位	救助科、身障科、老福科、婦幼科、兒少科、社工科	
原預算數	0元	追加(減)預算數	3,425,637,000元	追加(減)後預算數	3,425,637,000元	
一、計畫內容： 辦理衛生福利部、衛生福利部社會及家庭署及財政部之補助經費。 二、預期成果： 完成各項申請補助計畫。						
歲出計畫說明						
分支計畫及用途別科目	單位	數量	單價	追加預算數	追減預算數	說 明
合計				3,425,637,000		市款3,425,637,000元
02接受中央各部會補助業務支出				3,425,637,000		市款3,425,637,000元
1000 人事費				859		市款859元
1035 其他給與	年	1	859	859		配合預算編列至千元，增列進位數859元。
2000 業務費				136		市款136元
2054 一般事務費	年	1	136	136		配合預算編列至千元，增列進位數136元。
4000 獎補助費				81		市款81元
4090 其他補助及捐助	年	1	81	81		配合預算編列至千元，增列進位數81元。
				1,885,464		01-低收入戶及中低收入戶家庭自立脫貧服務方案及促進就業服務方案計畫

臺北市政府社會局

歲出計畫說明提要與各項費用明細表

中華民國110年度

單位：新臺幣元

分支計畫及用途別科目	單位	數量	單價	追加預算數	追減預算數	說明
接受補助業務支出—接受中央各部會補助業務支出 1000 人事費				1,885,464		
1020 約聘僱人員待遇	年	1	1,885,464	1,885,464		聘用4人人事費。
2000 業務費				158,040		02-協助經濟弱勢家庭脫貧服務—兒少教育發展帳戶理財教育計畫
2036 按日按件計資酬金	年	1	96,000	96,000		課程講座鐘點費、與課程相關之講師諮詢費用。
2054 一般事務費	年	1	62,040	62,040		包含所有與課程相關之教材費、文具雜支費、場地費、托育費用等。
4000 獎補助費				25,317,000		03-109年度低收入戶家庭生活、就學生活補助、低收入戶及中低收入戶醫療補助暨低收入戶健保病患住院膳食費及住院看護補助
4065 社會福利津貼及濟助	年	1	25,317,000	25,317,000		辦理低收入戶家庭生活、就學生活補助、低收入戶病患住院膳食費、低收入戶及中低收入戶醫療補助及住院看護補助(109年度25,317,000元)。
1000 人事費				633,131		04-109年度強化社會安全網計畫-補助地方政府進用社工人力(109年7-12月及年終獎金)

臺北市政府社會局

歲出計畫說明提要與各項費用明細表

中華民國110年度

單位：新臺幣元

分支計畫及用途別科目	單位	數量	單價	追加預算數	追減預算數	說明	
接受補助業務支出—接受中央各部會補助業務支出	1020 約聘僱人員待遇			546,727			
	年	1	546,727	546,727		聘用17人人事費。	
	1050 退休離職儲金			26,863			
	年	1	26,863	26,863		約聘僱退離職儲金。	
	1055 保險			59,541			
	年	1	24,811	24,811		約聘僱健保費。	
	年	1	34,730	34,730		約聘僱勞保費。	
					133,442,400		05-109年度長照2.0整合型計畫(長照服務給付及支付、日間照顧、家庭托顧、家庭托顧服務輔導方案、小規模多機能、交通服務、營養餐飲服務、強化整備長期照顧服務行政人力資源及失智症團體家屋)
	4000 獎補助費				133,442,400		
	4090 其他補助及捐助				133,442,400		
	年	1	18,795,585	18,795,585		辦理長期照顧(照顧服務、專業服務、交通接送服務及居家無障礙環境改善服務)給付及支付基準之服務。	
	年	1	114,646,815	114,646,815		辦理109年長照2.0整合型計畫-長照服務給付及支付。(請增經費)	
					1,575,946,237	06-110年度長照2.0整合型計畫(長照服務給付及支付、日間照顧、家庭托顧、家庭托顧服務輔導方案、小規模多機能、交通服務、營養餐飲服務、強化整備長期照顧服務行政人力資源及失智症團體家屋)	

接受補助業務支出—接受中央各部會補助業務支出

臺北市政府社會局

歲出計畫說明提要與各項費用明細表

中華民國110年度

單位：新臺幣元

	分支計畫及用途別科目	單位	數量	單價	追加預算數	追減預算數	說明
接受補助業務支出—接受中央各部會補助業務支出	1000 人事費				5,823,322		
	1020 約聘僱人員待遇	年	1	5,279,242	5,279,242		聘用10人人事費(詳約聘僱人員費用分析表)。
	1035 其他給與	人、月	10×12×2	630	151,200		員工上下班交通費。
	1040 加班值班費	年	1	392,880	392,880		辦理長照2.0整合型計畫之加班費。
	2000 業務費				9,187,101		
	2039 委辦費	年	1	7,000,000	7,000,000		委託辦理長照2.0整合型計畫長照服務相關規劃(長照支付給付之業務費)。
	2054 一般事務費	年	1	2,187,101	2,187,101		辦理長照2.0整合型計畫長照服務相關政策規劃方案相關費用。
	4000 獎補助費				1,560,935,814		
	4090 其他補助及捐助	年	1	127,672,345	127,672,345		辦理長期照顧(照顧服務、專業服務、交通接送服務及居家無障礙環境改善服務)給付及支付基準之服務。
		年	1	119,177,400	119,177,400		辦理110年長照2.0整合型計畫-長照服務資源佈建(含日間照顧、家庭托顧、家庭托顧服務輔導方案、交通服務、營養餐飲服務、失智症團體家屋)。
	年	1	1,314,086,069	1,314,086,069		辦理110年長照2.0整合型計畫-長照服務給付及支付。	

接受補助業務支出—接受中央各部會補助業務支出

臺北市政府社會局

歲出計畫說明提要與各項費用明細表

中華民國110年度

單位：新臺幣元

	分支計畫及用途別科目	單位	數量	單價	追加預算數	追減預算數	說 明
接受補助業務支出—接受中央各部會補助業務支出	2000 業務費	年	1	100,000	15,450,000		07-家庭照顧者支持性服務創新型計畫
	2054 一般事務費				100,000		
	4000 獎補助費	年	1	15,350,000	100,000		本局辦理家庭照顧者支持性服務創新型計畫業務費(含講座鐘點費、文具紙張、印刷、材料費、出席費、餐費等。)
	4090 其他補助及捐助				15,350,000		
	4000 獎補助費	年	1	19,050,000	15,350,000		辦理4間民間單位辦理家庭照顧者支持性服務創新型計畫(含專業人員費用、業務費等)。
	4090 其他補助及捐助				19,050,000		
	4000 獎補助費	年	1	19,050,000	19,050,000		08-臺北市110年度老人福利機構資源整合型計畫
	4090 其他補助及捐助				19,050,000		
	1000 人事費	年	1	538,704	19,050,000		辦理110年度老人福利機構資源整合型計畫。
	1020 約聘僱人員待遇				538,704		
	2000 業務費	年	1	538,704	624,000		09-110年度臺北市性騷擾防治查核輔導教育訓練與被害人服務計畫
	2054 一般事務費				538,704		
	2000 業務費	年	1	538,704	85,296		約僱1人人事費(詳約聘僱人員費用分析表)。
	2054 一般事務費				85,296		

臺北市政府社會局

歲出計畫說明提要與各項費用明細表

中華民國110年度

單位：新臺幣元

接受補助業務支出—接受中央各部會補助業務支出	分支計畫及用途別科目	單位	數量	單價	追加預算數	追減預算數	說明	接受補助業務支出—接受中央各部會補助業務支出
		年	1	85,296	85,296		辦理110年度性騷擾防治查核輔導教育訓練與被害人服務計畫相關費用。	
	4000 獎補助費					5,017,000	10-臺北市藥癮者家庭支持服務及資源培力計畫	
	4090 其他補助及捐助					5,017,000		
		年	1	5,017,000	5,017,000		110年度藥癮者家庭支持服務及資源培力計畫補助。	
	4000 獎補助費					4,600,000	11-110年度藥物濫用少年自立復歸社會處遇暨親職教育服務方案	
	4090 其他補助及捐助					4,600,000		
		年	1	4,600,000	4,600,000		110年度藥物濫用少年自立復歸社會處遇暨親職教育服務方案補助。	
	4000 獎補助費					22,000,000	12-中低收入老人生活津貼經費	
	4065 社會福利津貼及濟助					22,000,000		
		年	1	22,000,000	22,000,000		中低收入老人生活津貼補助。	
	4000 獎補助費					41,347,914	13-身心障礙者生活補助、日間照顧及住宿式照顧費用補助、輔具費用補助-身障者生活補助	
	4065 社會福利津貼及濟助					41,347,914		
		年	1	41,347,914	41,347,914		身心障礙者生活補助。	

臺北市政府社會局

歲出計畫說明提要與各項費用明細表

中華民國110年度

單位：新臺幣元

	分支計畫及用途別科目	單位	數量	單價	追加預算數	追減預算數	說 明
接受補助業務支出—接受中央各部會補助業務支出	4000 獎補助費				16,820,588		14-身心障礙者生活補助、日間照顧及住宿式照顧費用補助、輔具費用補助-日間及住宿式照顧
	4090 其他補助及捐助				16,820,588		
		年	1	16,820,588	16,820,588		身心障礙者日間照顧及住宿式照顧費用補助。
	4000 獎補助費				706,498		15-身心障礙者生活補助、日間照顧及住宿式照顧費用補助、輔具費用補助-輔具補助
	4090 其他補助及捐助				706,498		
		年	1	706,498	706,498		身心障礙者暨生活輔助器具補助。
	4000 獎補助費				42,000		16-109年度失能身心障礙者特殊需求服務資源增值計畫
	4090 其他補助及捐助				42,000		
		年	1	42,000	42,000		補助辦理失能身心障礙者特殊需求服務資源增值計畫。
	4000 獎補助費				80,838,000		17-身心障礙者日間照顧機構費用
	4090 其他補助及捐助				80,838,000		
		年	1	80,838,000	80,838,000		身心障礙者日間照顧機構費用補助。

臺北市政府社會局

歲出計畫說明提要與各項費用明細表

中華民國110年度

單位：新臺幣元

分支計畫及用途別科目	單位	數量	單價	追加預算數	追減預算數	說 明
				18,014,000		18-110年度社區式身心障礙服務整合型計畫-擴增地方輔具中心服務量能
4000 獎補助費				18,014,000		
4090 其他補助及捐助	年	1	17,708,310	17,708,310		擴增地方輔具中心服務量能-強化整備地方輔具中心長照輔具服務人力專業服務費。
	年	1	305,690	305,690		辦理擴增地方輔具中心服務量能-布建輔具中心、輔具服務據點及輔具服務便利站。
				688,000		19-110年度社區式身心障礙服務整合型計畫-失能身心障礙者特殊需求增值服務
4000 獎補助費				688,000		
4090 其他補助及捐助	年	1	688,000	688,000		辦理失能身心障礙者特殊需求服務資源增值計畫。
				2,953,000		20-110年度社區式身心障礙服務整合型計畫-布建身心障礙者社區式日間照顧服務
2000 業務費				619,891		
2054 一般事務費	年	1	619,891	619,891		辦理布建身心障礙者社區式日間照顧服務相關費用。
4000 獎補助費				2,333,109		
4090 其他補助及捐助	年	1	2,333,109	2,333,109		辦理布建身心障礙者社區式日間照顧服務。

接受補助業務支出—接受中央各部會補助業務支出

接受補助業務支出—接受中央各部會補助業務支出

臺北市政府社會局

歲出計畫說明提要與各項費用明細表

中華民國110年度

單位：新臺幣元

	分支計畫及用途別科目	單位	數量	單價	追加預算數	追減預算數	說明
接受補助業務支出—接受中央各部會補助業務支出	4000 獎補助費				44,000		21-110年度社區式身心障礙服務整合型計畫-身心障礙者家庭托顧服務
	4090 其他補助及捐助				44,000		
		年	1	44,000	44,000		補助辦理身心障礙者家庭托顧服務照顧困難個案服務加計費。
	4000 獎補助費				7,711,000		22-110年度社區式身心障礙服務整合型計畫-身心障礙臨時及短期照顧服務
	4090 其他補助及捐助				7,711,000		
		年	1	7,711,000	7,711,000		補助辦理身心障礙者臨時及短期照顧服務。
	2000 業務費				8,713,000		23-身心障礙者自立生活支持服務中心試辦計畫
	2039 委辦費				2,183,000		
		年	1	2,183,000	2,183,000		委託辦理身心障礙者自立生活支持服務中心試辦計畫。
	4000 獎補助費				6,530,000		
	4090 其他補助及捐助				6,530,000		
		年	1	6,530,000	6,530,000		身心障礙者自立生活支持服務中心試辦計畫之個人助理支持服務費及交通費。
					2,574,000		24-臺北市心智障礙者雙老家庭支持整合服務計畫

臺北市政府社會局

歲出計畫說明提要與各項費用明細表

中華民國110年度

單位：新臺幣元

	分支計畫及用途別科目	單位	數量	單價	追加預算數	追減預算數	說明
接受補助業務支出—接受中央各部會補助業務支出	1000 人事費				2,522,135		
	1020 約聘僱人員待遇				2,222,135		
		年	1	2,222,135	2,222,135		聘用5人人事費(專業服務費)(詳約聘僱人員費用分析表)。
	1050 退休離職儲金				120,000		
		年	1	120,000	120,000		心智障礙者雙老家庭支持整合服務計畫之乙類專案計畫管理費。
	1055 保險				180,000		
		年	1	180,000	180,000		心智障礙者雙老家庭支持整合服務計畫之乙類專案計畫管理費。
	2000 業務費					51,865	
	2036 按日按件計資酬金					27,000	
		年	1	27,000	27,000		辦理心智障礙者雙老家庭支持整合服務計畫之講師鐘點費。
2054 一般事務費					24,865		
	年	1	24,865	24,865		辦理心智障礙者雙老家庭支持整合服務計畫之印刷費、差旅費及甲類專案計畫管理費。	
					1,244,328		25-臺北市北區身心障礙者主動關懷服務方案
	1000 人事費				1,224,328		
	1020 約聘僱人員待遇				1,104,328		
		年	1	1,104,328	1,104,328		聘用2人人事費(詳約聘僱人員費用分析表)。
	1050 退休離職儲金				43,752		

接受補助業務支出—接受中央各部會補助業務支出

臺北市政府社會局

歲出計畫說明提要與各項費用明細表

中華民國110年度

單位：新臺幣元

分支計畫及用途別科目	單位	數量	單價	追加預算數	追減預算數	說 明
接受補助業務支出—接受中央各部會補助業務支出	年	1	43,752	43,752		臺北市北區身心障礙者主動關懷服務方案之專業服務費之乙類專業計畫管理費。
	1055 保險			76,248		
	年	1	76,248	76,248		臺北市北區身心障礙者主動關懷服務方案之專業服務費之乙類專業計畫管理費。
	2000 業務費			20,000		
	2054 一般事務費			20,000		
	年	1	10,000	10,000		辦理臺北市北區身心障礙者主動關懷服務方案之印刷費。
	年	1	10,000	10,000		辦理臺北市北區身心障礙者主動關懷服務方案之甲類專業計畫管理費。
	1000 人事費				1,244,328	
	1020 約聘僱人員待遇				1,224,328	
	年	1	1,104,328	1,104,328		聘用2人人事費(詳約聘僱人員費用分析表)。
	1050 退休離職儲金				44,976	
	年	1	44,976	44,976		臺北市南區身心障礙者主動關懷服務方案之專業服務費之乙類專業計畫管理費。
	1055 保險				75,024	
	年	1	75,024	75,024		臺北市南區身心障礙者主動關懷服務方案之專業服務費之乙類專業計畫管理費。
2000 業務費				20,000		

接受補助業務支出—接受中央各部會補助業務支出

臺北市政府社會局

歲出計畫說明提要與各項費用明細表

中華民國110年度

單位：新臺幣元

分支計畫及用途別科目	單位	數量	單價	追加預算數	追減預算數	說 明
接受補助業務支出—接受中央各部會補助業務支出	2054 一般事務費			20,000		
	年	1	10,000	10,000		辦理臺北市南區身心障礙者主動關懷服務方案之印刷費。
	年	1	10,000	10,000		辦理臺北市南區身心障礙者主動關懷服務方案之甲類專業計畫管理費。
	4000 獎補助費				13,038,145	27-110年度身心障礙者社區日間作業設施服務計畫
	4090 其他補助及捐助				13,038,145	
	年	1	13,038,145	13,038,145		辦理身心障礙者社區日間作業設施服務計畫。
	4000 獎補助費				928,000	28-110年度社區式身心障礙服務整合型計畫-創新社區居住與生活服務方案
	4090 其他補助及捐助				928,000	
	年	1	928,000	928,000		辦理110年度社區式身心障礙服務整合型計畫—創新社區居住與生活服務方案。
	29-臺北市110年獎勵私立小型老人及身心障礙福利機構改善公共安全設施設備費整合型計畫				2,284,000	
1000 人事費				1,840,329		
1020 約聘僱人員待遇				1,575,693		
年	1	1,575,693	1,575,693		聘用3人人事費(詳約聘僱人員費用分析表)。	
1055 保險				264,636		

臺北市政府社會局

歲出計畫說明提要與各項費用明細表

中華民國110年度

單位：新臺幣元

	分支計畫及用途別科目	單位	數量	單價	追加預算數	追減預算數	說 明
接受補助業務支出—接受中央各部會補助業務支出	2000 業務費	年	1	264,636	264,636		約聘僱勞保費。
	2054 一般事務費				443,671		
						443,671	
		年	1	443,671	443,671		辦理110年度獎勵私立小型老人及身心障礙福利機構改善公共安全設施設備費整合型計畫業務費。
	4000 獎補助費					163,560,000	30-建立社區照顧關懷據點並設置巷弄長照站整合計畫
	4090 其他補助及捐助					163,560,000	
		年	1	163,560,000	163,560,000		辦理建立社區照顧關懷據點並設置巷弄長照站整合計畫。
	4000 獎補助費					42,240,000	31-臺北市中低收入失能老人機構公費安置費
	4070 公費就養及醫療補助					42,240,000	
		年	1	42,240,000	42,240,000		中低收入失能老人機構公費安置費補助。
	4000 獎補助費					16,636,000	32-辦理特殊境遇家庭扶助
	4065 社會福利津貼及濟助					16,636,000	
	年	1	16,636,000	16,636,000		補助辦理特殊境遇家庭扶助經費。	
					5,029,000	33-辦理育有未滿2歲兒童育兒津貼專業服務費與教育宣導費補助計畫	

接受補助業務支出—接受中央各部會補助業務支出

臺北市政府社會局

歲出計畫說明提要與各項費用明細表

中華民國110年度

單位：新臺幣元

	分支計畫及用途別科目	單位	數量	單價	追加預算數	追減預算數	說明
接受補助業務支出—接受中央各部會補助業務支出	1000 人事費				2,022,000		
	1020 約聘僱人員待遇				2,022,000		
		年	1	2,022,000	2,022,000		約僱4人人事費(詳約聘僱人員費用分析表)。
	2000 業務費				547,000		
	2054 一般事務費				547,000		
		年	1	547,000	547,000		辦理110年度育有未滿2歲兒童育兒津貼專業服務費與教育宣導費補助計畫相關費用。
	4000 獎補助費				2,460,000		
	4090 其他補助及捐助				2,460,000		
		年	1	2,460,000	2,460,000		110年度育有未滿2歲兒童育兒津貼專業服務費與教育宣導費補助計畫-親職教育。
						889,993,500	
					889,993,500		
					889,993,500		
	4065 社會福利津貼及濟助	年	1	200,649,000	200,649,000		109年度育有未滿2歲兒童育兒津貼(含第3次核撥187,649,000元及第4次核撥13,000,000元)。
		年	1	689,344,500	689,344,500		110年度育有未滿2歲兒童育兒津貼(含第1次核撥459,563,000元及第2次核撥229,781,500元)。
					299,701,000		35-109及110年度辦理未滿2歲(含延長2至3歲)兒童托育公共及準公共化服務經費
	4000 獎補助費				299,701,000		

接受補助業務支出—接受中央各部會補助業務支出

臺北市政府社會局

歲出計畫說明提要與各項費用明細表

中華民國110年度

單位：新臺幣元

分支計畫及用途別科目	單位	數量	單價	追加預算數	追減預算數	說 明	
接受補助業務支出—接受中央各部會補助業務支出	4090 其他補助及捐助			299,701,000			
	年	1	56,834,000	56,834,000		109年度未滿2歲(含延長2至3歲)兒童托育公共及準公共化服務經費。	
	年	1	242,867,000	242,867,000		110年度未滿2歲(含延長2至3歲)兒童托育公共及準公共化服務經費。	
					1,220,400		36-110年度我國少子女化對策計畫-地方政府專案人力
	1000 人事費				1,220,400		
	1020 約聘僱人員待遇				1,220,400		
	年	1	1,220,400	1,220,400		聘用3人人事費(詳約聘僱人員費用分析表)。	
					1,461,000		37-發展遲緩兒童早期療育費用補助
	4000 獎補助費				1,461,000		
	4090 其他補助及捐助				1,461,000		
	年	1	1,461,000	1,461,000		補助辦理發展遲緩兒童早期療育費用補助。	
					565,000		38-110年未成年懷孕服務及後續追蹤輔導服務方案
4000 獎補助費				565,000			
4090 其他補助及捐助				565,000			
年	1	565,000	565,000		補助辦理110年未成年懷孕服務及後續追蹤輔導服務方案。		
				1,104,000		39-兒少及家庭社區支持服務方案(守護家庭小衛星)	
4000 獎補助費				1,104,000			

接受補助業務支出—接受中央各部會補助業務支出

臺北市政府社會局

歲出計畫說明提要與各項費用明細表

中華民國110年度

單位：新臺幣元

	分支計畫及用途別科目	單位	數量	單價	追加預算數	追減預算數	說 明
接受補助業務支出—接受中央各部會補助業務支出	4090 其他補助及捐助	年	1	1,104,000	1,104,000		
					1,104,000		補助辦理兒少及家庭社區支持服務方案(守護家庭小衛星)。
					300,000		40-菸品健康福利捐供私劣菸品查緝工作計畫
	1000 人事費				90,000		
	1040 加班值班費				90,000		
		年	1	90,000	90,000		辦理菸品健康福利捐供私劣菸品查緝之加班費。
	2000 業務費				210,000		
	2051 物品				210,000		
		批	1	210,000	210,000		辦理菸品健康福利捐供私劣菸品查緝之文具紙張及物品等相關費用。
						511,951	
4000 獎補助費				511,951			
4090 其他補助及捐助	年	1	511,951	511,951		補助辦理陽明教養院110年建置情緒行為支持中心計畫設施設備。	

接受補助業務支出—接受中央各部會補助業務支出

臺北市政府社會局

歲出計畫說明提要與各項費用明細表

中華民國110年度

單位：新臺幣元

接受補助建設支出—接受中央各部會補助建設支出

接受補助建設支出—接受中央各部會補助建設支出

業務計畫及工作計畫名稱與編號		63091909202 接受補助建設支出-接受中央各部會補助建設支出		承辦單位	老福科、身障科	
原預算數	0元	追加(減)預算數	67,644,000元	追加(減)後預算數	67,644,000元	
一、計畫內容： 辦理衛生福利部、衛生福利部社會及家庭署之補助經費。 二、預期成果： 完成各項申請補助計畫。						
歲出計畫說明						
分支計畫及用途別科目	單位	數量	單價	追加預算數	追減預算數	說 明
合計				67,644,000		市款67,644,000元
02接受中央各部會補助建設支出				67,644,000		市款67,644,000元
4000 獎補助費				800		市款800元
4090 其他補助及捐助				800		
	年	1	800	800		配合預算編列至千元，增列進位數800元。
				870,000		01-109年度長照2.0整合型計畫(長照服務給付及支付、日間照顧、家庭托顧、家庭托顧服務輔導方案、小規模多機能、交通服務、營養餐飲服務、強化整備長期照顧服務行政人力資源及失智症團體家屋)
4000 獎補助費				870,000		
4090 其他補助及捐助				870,000		
	年	1	870,000	870,000		辦理109年度長照2.0整合型計畫-長照服務資源佈建之設備費、修繕費等。(請增經費) 獎助長期照顧服務提供單

臺北市政府社會局

歲出計畫說明提要與各項費用明細表

中華民國110年度

單位：新臺幣元

分支計畫及用途別科目	單位	數量	單價	追加預算數	追減預算數	說 明
接受補助建設支出—接受中央各部會補助建設支出				20,387,600		位開辦設施設備費、開辦設施設備改善費、充實設施設備費、修繕費等。
	3000 設備及投資			250,000		02-110年度長照2.0整合型計畫(長照服務給付及支付、日間照顧、家庭托顧、家庭托顧服務輔導方案、小規模多機能、交通服務、營養餐飲服務、強化整備長期照顧服務行政人力資源及失智症團體家屋)
	3030 資訊軟硬體設備費	年	1	135,000	135,000	辦理長照2.0整合型計畫-強化整備長期照顧服務行政人力資源之設備費。
	3035 雜項設備費	年	1	115,000	115,000	辦理長照2.0整合型計畫-強化整備長期照顧服務行政人力資源之設備費，規劃購置辦公室OA調整修繕(含安裝)。
	4000 獎補助費			20,137,600		
	4090 其他補助及捐助	年	1	20,137,600	20,137,600	辦理110年度長照2.0整合型計畫-長照服務資源佈建之設備費、修繕費等。 獎助長期照顧服務提供單位開辦設施設備費、開辦設施設備改善費、充實設施設備費、修繕費等。
	4000 獎補助費			150,000		03-家庭照顧者支持性服務創新型計畫
	4000 獎補助費			150,000		
	4090 其他補助及捐助			150,000		

臺北市政府社會局

歲出計畫說明提要與各項費用明細表

中華民國110年度

單位：新臺幣元

分支計畫及用途別科目	單位	數量	單價	追加預算數	追減預算數	說 明
接受補助建設支出—接受中央各部會補助建設支出	年	1	150,000	150,000		辦理家庭照顧者支持性服務創新型計畫設施設備費。
					7,800,000	04-臺北市110年度老人福利機構資源整合型計畫
	4000 獎補助費			7,800,000		
	4090 其他補助及捐助			7,800,000		
	年	1	7,800,000	7,800,000		辦理110年度老人福利機構資源整合型計畫。
					49,000	05-109年度失能身心障礙者特殊需求服務資源加值計畫
	4000 獎補助費			49,000		
	4090 其他補助及捐助			49,000		
	年	1	49,000	49,000		辦理失能身心障礙者特殊需求服務資源加值計畫設施設備費。
					400,000	06-110年度社區式身心障礙服務整合型計畫-擴增地方輔具中心服務量能
	4000 獎補助費			400,000		
	4090 其他補助及捐助			400,000		
年	1	400,000	400,000		辦理擴增地方輔具中心服務量能-布建輔具中心、輔具服務據點及輔具服務便利站設施設備費。	
				60,000	07-110年度社區式身心障礙服務整合型計畫-失能身心障礙者特殊需求加值服務	
4000 獎補助費			60,000			
4090 其他補助及捐助			60,000			

臺北市政府社會局

歲出計畫說明提要與各項費用明細表

中華民國110年度

單位：新臺幣元

分支計畫及用途別科目	單位	數量	單價	追加預算數	追減預算數	說 明
接受補助建設支出—接受中央各部會補助建設支出	年	1	60,000	60,000		辦理失能身心障礙者特殊需求服務資源增值計畫體適能活動室設施設備。
					300,000	08-110年度社區式身心障礙服務整合型計畫-布建身心障礙者社區式日間照顧服務
	4000 獎補助費			300,000		
	4090 其他補助及捐助			300,000		
	年	1	300,000	300,000		辦理布建身心障礙者社區式日間照顧服務開辦設備費及空間修繕費。
					242,780	11-110年度身心障礙者社區日間作業設施服務計畫
	4000 獎補助費			242,780		
	4090 其他補助及捐助			242,780		
	年	1	242,780	242,780		辦理身心障礙者社區日間作業設施服務計畫開辦設施設備費。
					32,600,000	12-臺北市110年獎勵私立小型老人及身心障礙福利機構改善公共安全設施設備費整合型計畫
	4000 獎補助費			32,600,000		
	4090 其他補助及捐助			32,600,000		
	年	1	32,600,000	32,600,000		辦理110年獎勵私立小型老人及身心障礙福利機構改善公共安全設施設備費整合型計畫計42家設施設備費及修繕費。
					4,783,820	13-110年建置情緒行為支持中心計畫
4000 獎補助費			4,783,820			

接受補助建設支出—接受中央各部會補助建設支出

臺北市政府社會局

歲出計畫說明提要與各項費用明細表

中華民國110年度

單位：新臺幣元

分支計畫及用途別科目	單位	數量	單價	追加預算數	追減預算數	說 明
接受補助建設支出—接受中央各部會補助建設支出						
4090 其他補助及捐助				4,783,820		
	年	1	4,783,820	4,783,820		辦理陽明教養院110年建置情緒行為支持中心計畫設施設備。
						接受補助建設支出—接受中央各部會補助建設支出

臺北市政府社會局

追加(減)預算人事費分析表

中華民國110年度

0463620200-福利服務支出-接受補助業務支出-接受中央各部會補助業務支出

單位：新臺幣元

類別	預算員額	全年度人事費											備註	
		民意代表待遇	政務人員待遇	法定編制人員待遇	約聘僱人員待遇	技工及工友待遇	獎金	其他給與	加班值班費	退休退職給付	退休離職儲金	保險		合計
合計	51	-	-	-	17,499,021	-	-	152,059	482,880	-	235,591	655,449	19,025,000	
約聘僱人員	51	-	-	-	17,499,021	-	-	-	-	-	235,591	655,449	18,390,061	
其他人事費		-	-	-	-	-	-	152,059	482,880	-	-	-	634,939	

四、參 考 表

臺北市政府社會局

歲出一級用途別科目分析表

中華民國110年度

單位：新臺幣千元

名稱及編號	合計	經常支出						資本支出					
		人事費	業務費	獎補助費	債務費	預備金	小計	人事費	業務費	設備及投資	獎補助費	預備金	小計
合計	4,032,281 -80,000	19,025	18,626	3,926,986 -80,000			3,964,637 -80,000			250	67,394		67,644
62091900000 社會救助支出	80,000 -80,000			80,000 -80,000			80,000 -80,000						
62091900200 經濟安全及平宅 服務業務	80,000 -80,000			80,000 -80,000			80,000 -80,000						
62091900201 經濟安全	80,000 -80,000			80,000 -80,000			80,000 -80,000						
63091900000 福利服務支出	3,952,281	19,025	18,626	3,846,986			3,884,637			250	67,394		67,644
63091901000 老人福利業務	459,000		5,000	454,000			459,000						
63091901001 老人福利	459,000		5,000	454,000			459,000						
63091906200 接受補助業務支 出	3,425,637	19,025	13,626	3,392,986			3,425,637						
63091906202 接受中央各部會 補助業務支出	3,425,637	19,025	13,626	3,392,986			3,425,637						
63091909200 接受補助建設支 出	67,644								250	67,394			67,644
63091909202 接受中央各部會 補助建設支出	67,644								250	67,394			67,644

臺北市政府社會局

追加(減)預算資本支出分析表

中華民國110年度

單位：新臺幣千元

名稱及編號	合計	設備及投資								其他資本支出	
		土地	房屋建築及設備	公共建設及設施	機械設備	運輸設備	資訊軟體設備	雜項設備	權利		投資
合計	67,644	-	-	-	-	-	135	115	-	-	67,394
63091909200 接受補助建設支出	67,644	-	-	-	-	-	135	115	-	-	67,394
63091909202 接受中央各部會 補助建設支出	67,644	-	-	-	-	-	135	115	-	-	67,394

臺北市政府社會局

追加(減)預算人事費彙計表

中華民國110年度

單位：新臺幣元

類別	預算員額	全年度人事費											備註	
		民意代表待遇	政務人員待遇	法定編制人員待遇	約聘僱人員待遇	技工及工友待遇	獎金	其他給與	加班值班費	退休退職給付	退休離職儲金	保險		合計
合計	51	-	-	-	17,499,021	-	-	152,059	482,880	-	235,591	655,449	19,025,000	
約聘僱人員	51	-	-	-	17,499,021	-	-	-	-	-	235,591	655,449	18,390,061	
其他人事費		-	-	-	-	-	-	152,059	482,880	-	-	-	634,939	

臺北市政府社會局

追加(減)預算約聘僱人員費用分析表

中華民國110年度

單位：新臺幣元

科 目				約聘人員 (人*月)	約僱人員 (人*月)	全年度預算數	說 明	
款	項	目	節					名稱及編號
						18,390,061	包括約聘僱人員待遇17,499,021元、年終工作獎金0元、保險費655,449元、離職儲金235,591元。休假補助0元不休假加班費0元。	
09				合計		-		
				00090000000 臺北市政府社會局主管		18,390,061	-	
	001			00091900000 臺北市政府社會局		18,390,061	-	
		12		63091906200 接受補助業務支出		18,390,061	-	
			01	63091906202 接受中央各部會補助業務支出		18,390,061	-	
					2x12	-	1,224,328	296薪點2人(北區身心障礙者主動關懷服務方案1人612,164元、南區身心障礙者主動關懷服務方案1人612,164元)。
					-	-	-	
					2x12	-	585,488	328薪點2人(長照2.0整合型計畫之強化整備長期照顧服務行政人力資源1人552,163元、強化社會安全網計畫-補助地方政府進用社工人力1人33,325元)。
					-	-	-	
					4x12	-	175,149	344薪點4人(強化社會安全網計畫-補助地方政府進用社工人力4人175,149元)。
					-	-	-	
					1x12	-	73,594	360薪點1人(強化社會安全網計畫-補助地方政府進用社工人力1人73,594元)。
					-	-	-	
					9x12	-	267,553	376薪點9人(強化社會安全網計畫-補助地方政府進用社工人力9人267,553元)。
					-	-	-	
					1x12	-	40,165	392薪點1人(強化社會安全網計畫-補助地方政府進用社工人力1人40,165元)。
					-	-	-	
					1x12	-	43,345	424薪點1人(強化社會安全網計畫-補助地方政府進用社工人力1人43,345元)。
					-	-	-	
					26x12	-	13,419,735	312薪點24人12,410,881元(獎勵私立小型老人及身障福利機構改善公安3人1,840,329元、長照2.0整合型計畫之強化整備長期照9
					-	-	-	

臺北市政府社會局

追加(減)預算約聘僱人員費用分析表

中華民國110年度

單位：新臺幣元

科 目				約聘人員 (人*月)	約僱人員 (人*月)	全年度預算數	說 明
款	項	目	節				
				-	5x12	2,560,704	人4,727,079元、我國少子女化對策計畫3人1,220,400元、心智障礙者雙老家庭3人1,513,281元、北區、南區身心障礙者主動關懷各1人612,164元、低收入戶及中低收入戶家庭自立脫貧服務方案及促進就業4人1,885,464元及320薪點2人1,008,854元(心智障礙者雙老家庭2人1,008,854元)。
				-	-	-	280薪點5人(含性騷擾防治查核輔導教育訓練與被害人服務計畫1人538,704元、擴大育兒津貼專業服務費與教育宣導費補助計畫4人2,022,000元)。

歲出按職能及經

中華民國110

職能別分類	經濟性分類	經常支出							資本支出							
		受僱人員報酬	商品及勞務	債務利息	土地租金支出	經常移轉			經常支出合計	投資及增資						
						對企業	對非營利及民間	對政府		對國外	對營業基金	對非營業特種基金	對民間企業			
總計		19,148	18,503						3,846,986				3,884,637			
01 一般公共事務																
02 防衛																
03 公共秩序與安全																
04 教育																
05 保健																
06 社會安全與福利		19,148	18,503						3,846,986				3,884,637			
07 住宅及社區服務																
08 娛樂、文化與宗教																
09 燃料與能源																
10 農、林、漁、牧業																
11 礦業、製造業及營造業																
12 運輸及通信																
13 其他經濟服務																
14 環境保護																
15 其他支出																

濟性綜合分類表

年度

單位：新臺幣千元

資本支出														
資本移轉				土地購入	無形資產購入	固定資本形成							資本支出合計	總計
對企業	對非營利及民間機構	對政府	對國外			住宅	非住宅房屋	營建工程	運輸工具	資訊軟體	其他設備及機器	土地改良		
	67,394									250		67,644	3,952,281	
	67,394									250		67,644	3,952,281	