

年度追加-法定預算

機關編號
09-190

中華民國 112 年度

臺北市總預算

臺北市政府社會局單位預算

第一次追加(減)預算

臺北市政府社會局 編

臺北市政府社會局

目次

中華民國 112 年度

一、追加(減)預算總說明	第	1 頁
二、主要表		
(一)歲入來源別預算表	第	5 頁
(二)歲入來源別預算表(經資分列)	第	7 頁
(三)歲出機關別預算表	第	9 頁
(四)歲出機關別預算表(經資分列)	第	11 頁
三、附屬表		
(一)歲入項目說明提要與預算明細表	第	13 頁
(二)歲出計畫說明提要與各項費用明細表	第	15 頁
1. 經濟安全及平宅服務業務		
經濟安全及平宅服務業務	第	15 頁
2. 社會福利服務		
社會福利服務業務	第	16 頁
四、參考表		
(一)歲出一級用途別科目分析表	第	17 頁
(二)歲出按職能及經濟性綜合分類表	第	18 頁

一、追加(減)預算總說明

臺北市政府社會局

追加(減)預算總說明

中華民國 112 年度

一、現行法定職掌及組織系統圖：

(一) 機關主要職掌：本局執掌本市社會福利服務之規劃與推展，包括救助服務、不同族群與對象之保護、支持、成長與發展等福利政策與措施、社區工作、志願服務等。

(二) 內部分層業務：本局置局長、副局長 2 人、主任秘書 1 人及專門委員 2 人，下設 8 科 5 室及老人自費安養中心。預算員額 803 人，包括職員 396 人、技工 24 人、工友 27 人、駕駛 3 人、聘用 317 人、約僱 36 人，各科室職掌如下：

人民團體科：社會團體、工商業及自由職業團體、合作社、社區發展協會及社會福利相關基金會等會務輔導事項。

社會救助科：弱勢市民生活扶助、醫療補助、急難救助、災害救助、國民年金保險補助、以工代賑、平價住宅管理及居民輔導等事項。

身心障礙者福利科：身心障礙者有關之權益維護、福利服務與相關機構之監督及輔導等事項。

老人福利科：老人有關之權益維護、福利服務與相關機構之監督及輔導等事項。

婦女福利及兒童托育科：婦女有關之權益維護、福利服務、性別平權倡導與相關機構之監督及輔導；育兒津貼、兒童托育業務與相關人員、機構之監督及輔導等事項。

兒童及少年福利科：兒童及少年有關之權益維護、福利服務與相關機構之監督及輔導等事項。

綜合企劃科：社會福利政策、制度、施政計畫之規劃整合與研究發展、社會福利用地需求評估與開發規劃及社會福利有關基金之管理等事項。

社會工作科：社會工作直接服務、街友輔導庇護、社會工作專業發展、社會工作師管理及志願服務等事項。

老人自費安養中心：提供進住中心老人生活照顧、文康活動、健康指導及相關專業服務等事項。

資訊室：社政資訊系統之規劃、設計、維護及管理等事項。

秘書室：文書、檔案、出納、總務、財產之管理，研考業務及不屬於其他各單位事項。

會計室：依法辦理歲計、會計及統計事項。

人事室：依法辦理人事管理事項。

政風室：依法辦理政風事項。

臺北市政府社會局

追加(減)預算總說明

中華民國 112 年度

(三) 組織系統圖：

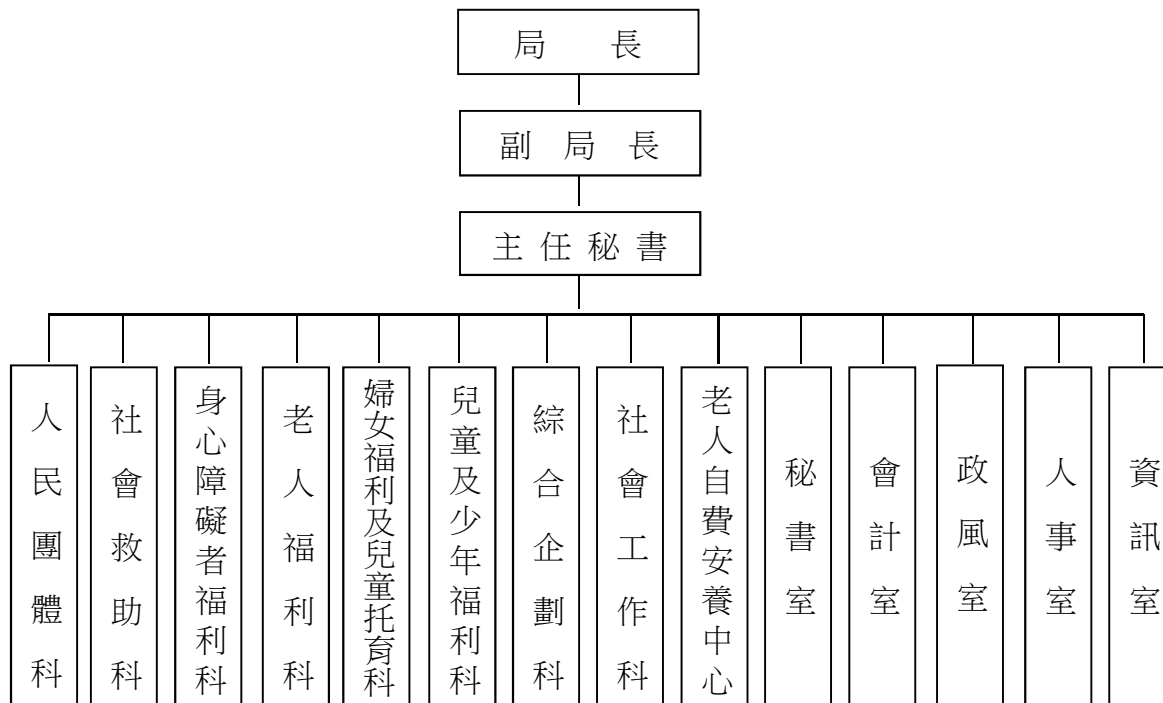

二、本年度施政（業務及工作）計畫修正重點及追加(減)預算提要：

(一) 本年度施政（業務及工作）計畫修正重點：

1. 行政院核定以中央特別統籌分配稅款辦理 112 年 1 月至 6 月底收入戶及中低收入戶加發生活補助實施計畫，爰辦理追加預算。
2. 配合 111 年 10 月底中央宣布準公共托育補助取消稅率限制，友善托育補助同時取消稅率限制，以及為減輕家長負擔，送托準公共服務之兒童友善托育補助每月再加碼 1,000 元，爰辦理追加預算。
3. 長者重陽節禮金費恢復發放新臺幣 1,500 元之政策，爰辦理追加預算。
4. 從關懷婦女的身心角度出發，提供設籍本市之孕婦從產檢至產後之優質計程車接送服務，爰辦理追加預算。

(二) 追加預算提要：

1. 歲入部分：追加 250,063,000 元(經常門)。
2. 歲出部分：追加 596,830,000 元(經常門)，主要明細如下：
 - (1) 追加行政院核定以中央特別統籌分配稅款協助辦理 112 年 1 月至 6 月底收入戶及中低收入戶加發生活補助實施計畫經費 250,062,264 元。
 - (2) 追加編列發放兒童托育補助所需不足經費 102,000,000 元。

臺北市政府社會局

追加(減)預算總說明

中華民國 112 年度

- (3) 追加編列發放長者重陽節禮金所需不足經費 205,567,000 元。
- (4) 追加辦理婦女產前產後乘車補助經費 39,200,000 元。

本 頁 空 白

二、主 要 表

臺北市政府社會局

歲入來源別預算表

經資併計

中華民國112年度

單位：新臺幣千元

科 目				原預算數	追加(減) 預算數	追加(減)後 預算數	說明及法令依據	
款	項	目	節					名稱及編號
				合計	103,382	250,063	353,445	
01				01000000000 稅課收入	-	250,063	250,063	
	006			01091900000 臺北市政府社會局	-	250,063	250,063	
		01		01091901700 統籌分配稅	-	250,063	250,063	
			01	01091901702 特別統籌	-	250,063	250,063	追加行政院核定以中央特別統籌分配稅款協助辦理112年1月至6月底收入戶及中低收入戶加發生活補助實施計畫收入如列數(依行政院112.1.4院授主預社字第1120100019號函及衛生福利部112.1.6衛部救字第1121360004號函)。
02				04000000000 罰款及賠償收入	7,842	-	7,842	
	059			04091900000 臺北市政府社會局	7,842	-	7,842	
		01		04091900100 罰金罰鍰及怠金	6,842	-	6,842	
			01	04091900101 罰金罰鍰	6,842	-	6,842	
			02	04091900300 賠償收入	1,000	-	1,000	
			01	04091900301 一般賠償收入	1,000	-	1,000	
03				05000000000 規費收入	23,036	-	23,036	
	056			05091900000 臺北市政府社會局	23,036	-	23,036	
		01		05091900100 行政規費收入	207	-	207	
			01	05091900102 證照費	207	-	207	
			02	05091900300 使用規費收入	22,829	-	22,829	

臺北市政府社會局
歲入來源別預算表

經資併計

中華民國112年度

單位：新臺幣千元

科 目				原預算數	追加(減) 預算數	追加(減)後 預算數	說明及法令依據		
款	項	目	節					名稱及編號	
04	061	01	03	05091900306 場地設施使用費	1,830	-	1,830		
			04	05091900307 服務費	20,999	-	20,999		
				07000000000 財產收入	64,599	-	64,599		
				07091900000 臺北市政府社會局	64,599	-	64,599		
				07091900100 財產孳息	64,519	-	64,519		
				02	07091900102 權利金	39,533	-	39,533	
				03	07091900103 租金收入	24,986	-	24,986	
				03	07091900500 廢舊物資售價	80	-	80	
				01	07091900501 廢舊物資售價	80	-	80	
			08	060	01		12000000000 其他收入	7,905	-
	12091900000 臺北市政府社會局	7,905				-	7,905		
	12091900200 雜項收入	7,905				-	7,905		
01	12091900201 收回以前年度歲出	4,201				-	4,201		
02	12091900210 其他雜項收入	3,704				-	3,704		

臺北市政府社會局
歲入來源別預算表

中華民國112年度

單位：新臺幣千元

科 目				名稱及編號	原預算數	追加(減) 預算數	追加(減)後 預算數	說明及法令依據
款	項	目	節					
				合 計	103,382	250,063	353,445	
				經常門合計	103,382	250,063	353,445	
01				01000000000 稅課收入	-	250,063	250,063	
	006			01091900000 臺北市政府社會局	-	250,063	250,063	
		01		01091901700 統籌分配稅	-	250,063	250,063	
			01	01091901702 特別統籌	-	250,063	250,063	
02				04000000000 罰款及賠償收入	7,842	-	7,842	
	059			04091900000 臺北市政府社會局	7,842	-	7,842	
		01		04091900100 罰金罰鍰及怠金	6,842	-	6,842	
			01	04091900101 罰金罰鍰	6,842	-	6,842	
			02	04091900300 賠償收入	1,000	-	1,000	
			01	04091900301 一般賠償收入	1,000	-	1,000	
03				05000000000 規費收入	23,036	-	23,036	
	056			05091900000 臺北市政府社會局	23,036	-	23,036	
		01		05091900100 行政規費收入	207	-	207	
			01	05091900102 證照費	207	-	207	
			02	05091900300 使用規費收入	22,829	-	22,829	
			03	05091900306 場地設施使用費	1,830	-	1,830	

臺北市政府社會局
歲入來源別預算表

中華民國112年度

單位：新臺幣千元

科 目				原預算數	追加(減) 預算數	追加(減)後 預算數	說明及法令依據					
款	項	目	節					名稱及編號				
04	061	01	04	05091900307 服務費	20,999	-	20,999					
				07000000000 財產收入	64,599	-	64,599					
				07091900000 臺北市政府社會局	64,599	-	64,599					
				07091900100 財產孳息	64,519	-	64,519					
				02	07091900102 權利金	39,533	-		39,533			
				03	07091900103 租金收入	24,986	-		24,986			
				02	07091900500 廢舊物資售價	80	-		80			
				01	07091900501 廢舊物資售價	80	-		80			
			08	060	01		12000000000 其他收入		7,905	-	7,905	
							12091900000 臺北市政府社會局		7,905	-	7,905	
	12091900200 雜項收入	7,905				-	7,905					
	01	12091900201 收回以前年度 歲出				4,201	-	4,201				
	02	12091900210 其他雜項收入				3,704	-	3,704				
		資本門合計				-	-	-				

臺北市政府社會局
歲出機關別預算表

經資併計

中華民國112年度

單位：新臺幣千元

科 目				原預算數	追加(減) 預算數	追加(減)後 預算數	說 明	
款	項	目	節					名稱及編號
09				00090000000 臺北市政府社會局主管	19,663,136	596,830	20,259,966	
	001			00091900000 臺北市政府社會局	19,663,136	596,830	20,259,966	
		01		61091900400 社會保險業務	667,447	-	667,447	
			01	61091900401 社會保險	667,447	-	667,447	
		02		62091900200 經濟安全及平宅 服務業務	9,091,039	352,063	9,443,102	
			03	62091900203 經濟安全及平 宅服務業務	9,091,039	352,063	9,443,102	1.追加行政院核定以中央特別統籌分配稅款協助辦理112年1月至6月低收入戶及中低收入戶加發生活補助實施計畫經費250,062,264元。 2.追加編列發放兒童托育補助所需不足經費102,000,000元。 3.以上1-2項共計追加如列數。
		03		63091900100 一般行政	633,482	-	633,482	
			01	63091900101 行政管理	633,482	-	633,482	
		12		63091902100 社會福利服務	7,245,595	244,767	7,490,362	
			01	63091902101 社會福利服務 業務	7,245,595	244,767	7,490,362	1.追加編列發放長者重陽節禮金所需不足經費205,567,000元。 2.追加辦理婦女產前產後乘車補助經費39,200,000元。 3.以上1-2項共計追加如列數。
		14		63091909000 一般建築及設備	2,015,573	-	2,015,573	
			02	63091909002 營建工程	1,979,635	-	1,979,635	
			03	63091909003 交通及運輸設 備	80	-	80	
			04	63091909004 其他設備	35,858	-	35,858	
		16		63091909800 第一預備金	10,000	-	10,000	

臺北市政府社會局
歲出機關別預算表

經資併計

中華民國112年度

單位：新臺幣千元

科 目				名稱及編號	原預算數	追加(減) 預算數	追加(減)後 預算數	說 明
款	項	目	節					
			01	63091909801 第一預備金	10,000	-	10,000	

臺北市政府社會局
歲出機關別預算表

中華民國112年度

單位：新臺幣千元

科 目				名稱及編號	原預算數	追加(減) 預算數	追加(減)後 預算數	說 明
款	項	目	節					
				總 計	19,663,136	596,830	20,259,966	
09				00090000000 臺北市政府社會局主管	19,663,136	596,830	20,259,966	
	001			00091900000 臺北市政府社會局	19,663,136	596,830	20,259,966	
				經常門合計	17,596,185	596,830	18,193,015	
		01		61091900400 社會保險業務	667,447	-	667,447	
			01	61091900401 社會保險	667,447	-	667,447	
		02		62091900200 經濟安全及平宅 服務業務	9,091,039	352,063	9,443,102	
			03	62091900203 經濟安全及平 宅服務業務	9,091,039	352,063	9,443,102	
		03		63091900100 一般行政	633,482	-	633,482	
			01	63091900101 行政管理	633,482	-	633,482	
		12		63091902100 社會福利服務	7,194,217	244,767	7,438,984	
			01	63091902101 社會福利服務 業務	7,194,217	244,767	7,438,984	
		16		63091909800 第一預備金	10,000	-	10,000	
			01	63091909801 第一預備金	10,000	-	10,000	
				資本門合計	2,066,951	-	2,066,951	
		12		63091902100 社會福利服務	51,378	-	51,378	
			01	63091902101 社會福利服務 業務	51,378	-	51,378	

臺北市政府社會局
歲出機關別預算表

中華民國112年度

單位：新臺幣千元

科 目				名稱及編號	原預算數	追加(減) 預算數	追加(減)後 預算數	說 明
款	項	目	節					
		14		63091909000 一般建築及設備	2,015,573	-	2,015,573	
			02	63091909002 營建工程	1,979,635	-	1,979,635	
			03	63091909003 交通及運輸設 備	80	-	80	
			04	63091909004 其他設備	35,858	-	35,858	

三、附 屬 表

臺北市政府社會局

歲入項目說明提要與預算明細表

經常門

中華民國112年度

單位：新臺幣元

統籌分配稅—特別統籌

統籌分配稅—特別統籌

來源別子目及細目與編號	01091901702 統籌分配稅-特別統籌	承辦單位	救助科
原預算數	0元	追加(減)預算數	250,063,000元
		追加(減)後預算數	250,063,000元
<p>一、項目內容：行政院核定以中央特別統籌分配稅款協助辦理「112年1月至6月低收入戶及中低收入戶加發生活補助實施計畫」。</p> <p>二、法令依據：依財政收支劃分法及中央統籌分配稅款分配辦法第12條。</p> <p>三、計算方法：詳明細表說明。</p> <p>四、實施進度：自112年1月1日起至112年6月30日止。</p> <p>五、完成方法：由財政部國庫署撥付。</p> <p>六、預期成果：按照預計項目內容執行完成。</p>			

歲入項目說明

臺北市政府社會局

歲入項目說明提要與預算明細表

經常門

中華民國112年度

單位：新臺幣元

	科目名稱及編號	單位	數量	單價	追加預算數	追減預算數	說明及收入依據
統籌分配稅—特別統籌	合計				250,063,000		
	01091901702 特別統籌	年	0.5	500,124,528	250,062,264		行政院核定以中央特別統籌分配稅款協助辦理112年1月至6月低收入戶及中低收入戶加發生生活補助實施計畫。 收入依據：依財政收支劃分法及中央統籌分配稅款分配辦法第12條暨行政院112.1.4院授主預社字第1120100019號函及衛生福利部112.1.6衛部救字第1121360004號函辦理。
		年	1	736	736		配合預算編列至千元，增列進位數736元。 收入依據：

統籌分配稅—特別統籌

臺北市政府社會局

歲出計畫說明提要與各項費用明細表

中華民國112年度

單位：新臺幣元

經濟安全及平宅服務業務—經濟安全及平宅服務業務	業務計畫及工作計畫名稱與編號		62091900203 經濟安全及平宅服務業務-經濟安全及平宅服務業務		承辦單位	救助科、婦幼科
	原預算數	9,091,039,000元	追加(減)預算數	352,063,000元	追加(減)後預算數	9,443,102,000元
歲出計畫說明	<p>一、計畫內容： 1.行政院核定之「112年1月至6月低收入戶及中低收入戶加發生活補助實施計畫」，自112年1月至112年12月止針對低收入戶及中低收入戶按月加發生活補助，發放低收入戶每人每月750元及中低收入戶每人每月500元，並以中央特別統籌分配稅款撥付1月至6月經費，爰辦理追加預算。</p> <p>2.因配合111年10月底中央宣布準公共托育補助取消稅率限制，友善托育補助同時取消稅率限制，以及為減輕家長負擔，送托準公共服務之兒童友善托育補助每月再加碼1,000元，爰辦理追加預算。</p> <p>二、預期成果： 1.因應物價上漲對經濟弱勢家庭生活產生不利影響，行政院核定中央特別統籌分配稅款加發低收入戶及中低收入戶112年1月至12月之生活補助，預計每月核發低收入戶44,678人及中低收入戶16,094人，以加強低收入戶及中低收入戶經濟安全。</p> <p>2.擴大托育補助受益人數，減輕家長育兒負擔。</p>					
分支計畫及用途別科目	單位	數量	單價	追加預算數	追減預算數	說 明
合計				352,063,000		市款352,063,000元
01經濟安全業務				352,063,000		市款352,063,000元
2000 業務費				730,000		市款730,000元
2054 一般事務費				730,000		
	式	1	729,264	729,264		112年1月至6月低收入戶及中低收入戶加發生活補助發放作業相關費用。
	年	1	736	736		配合預算編列至千元，增列進位數736元。
4000 獎補助費				351,333,000		市款351,333,000元
4065 社會福利津貼及濟助				351,333,000		
	年	0.5	498,666,000	249,333,000		行政院核定以中央特別統籌分配稅款協助辦理112年1月至6月低收入戶及中低收入戶加發生活補助實施計畫。
	年	1	102,000,000	102,000,000		兒童托育補助。

臺北市政府社會局

歲出計畫說明提要與各項費用明細表

中華民國112年度

單位：新臺幣元

社會福利服務 — 社會福利服務業務	業務計畫及工作計畫名稱與編號		63091902101 社會福利服務-社會福利服務業務		承辦單位	老福科、婦幼科
	原預算數	7,245,595,000元	追加(減)預算數	244,767,000元	追加(減)後預算數	7,490,362,000元
歲出計畫說明	<p>一、計畫內容： 1.設籍本市至重陽節當日已達3個月以上，且於當年12月31日年滿65歲以上長者或年滿55歲以上原住民族長者，65歲至98歲（原住民55歲至88歲）長者發放1,500元及99歲以上（89歲以上原住民）長者發放10,000元。 2.從關懷婦女的身心角度出發，提供設籍本市之孕婦從產檢至產後6個月，40趟次之優質計程車接送服務。</p> <p>二、預期成果： 1.弘揚敬老美德，關懷及表揚長者對社會之貢獻。 2.完善婦女照顧，支持育兒家庭。</p>					
分支計畫及用途別科目	單位	數量	單價	追加預算數	追減預算數	說 明
合計				244,767,000		市款244,767,000元
03老人福利				205,567,000		市款205,567,000元
4000 獎補助費				205,567,000		市款205,567,000元
4090 其他補助及捐助				205,567,000		
	年	1	205,567,000	205,567,000		長者重陽節禮金費。
05婦女福利				39,200,000		市款39,200,000元
4000 獎補助費				39,200,000		市款39,200,000元
4090 其他補助及捐助				39,200,000		
	式	1	39,200,000	39,200,000		婦女產前產後乘車補助。

四、參 考 表

臺北市政府社會局

歲出一級用途別科目分析表

中華民國112年度

單位：新臺幣千元

名稱及編號	合計	經常支出						資本支出					
		人事費	業務費	獎補助費	債務費	預備金	小計	人事費	業務費	設備及投資	獎補助費	預備金	小計
合計	596,830		730	596,100			596,830						
62091900000 社會救助支出	352,063		730	351,333			352,063						
62091900200 經濟安全及平宅 服務業務	352,063		730	351,333			352,063						
62091900203 經濟安全及平宅 服務業務	352,063		730	351,333			352,063						
63091900000 福利服務支出	244,767			244,767			244,767						
63091902100 社會福利服務	244,767			244,767			244,767						
63091902101 社會福利服務業 務	244,767			244,767			244,767						

歲出按職能及經

中華民國112

職能別分類	經濟性分類	經常支出							資本支出					
		受僱人員報酬	購買商品及勞務支出	債務利息	土地租金支出	經常移轉			經常支出合計	投資及增資				
						對企業	對非營利及民間機構	對政府		對國外	對營業基金	對非營業特種基金	對民間企業	
總計			730											
01 一般公共事務														
02 防衛														
03 公共秩序與安全														
04 教育														
05 保健														
06 社會安全與福利			730											
07 住宅及社區服務														
08 娛樂、文化與宗教														
09 燃料與能源														
10 農、林、漁、牧業														
11 礦業、製造業及營造業														
12 運輸及通信														
13 其他經濟服務														
14 環境保護														
15 其他支出														

濟性綜合分類表

年度

單位：新臺幣千元

資本支出														總計
資本移轉				土地購入	無形資產購入	固定資本形成							資本支出合計	
對企業	對非營利及民間機構	對政府	對國外			住宅	非住宅房屋	營建工程	運輸工具	資訊軟體	其他設備及機器	土地改良		
														596,830
														596,830