臺北市獨居長者突發或緊急意外事故處理流程

102.2.22 修
114.01.21 修

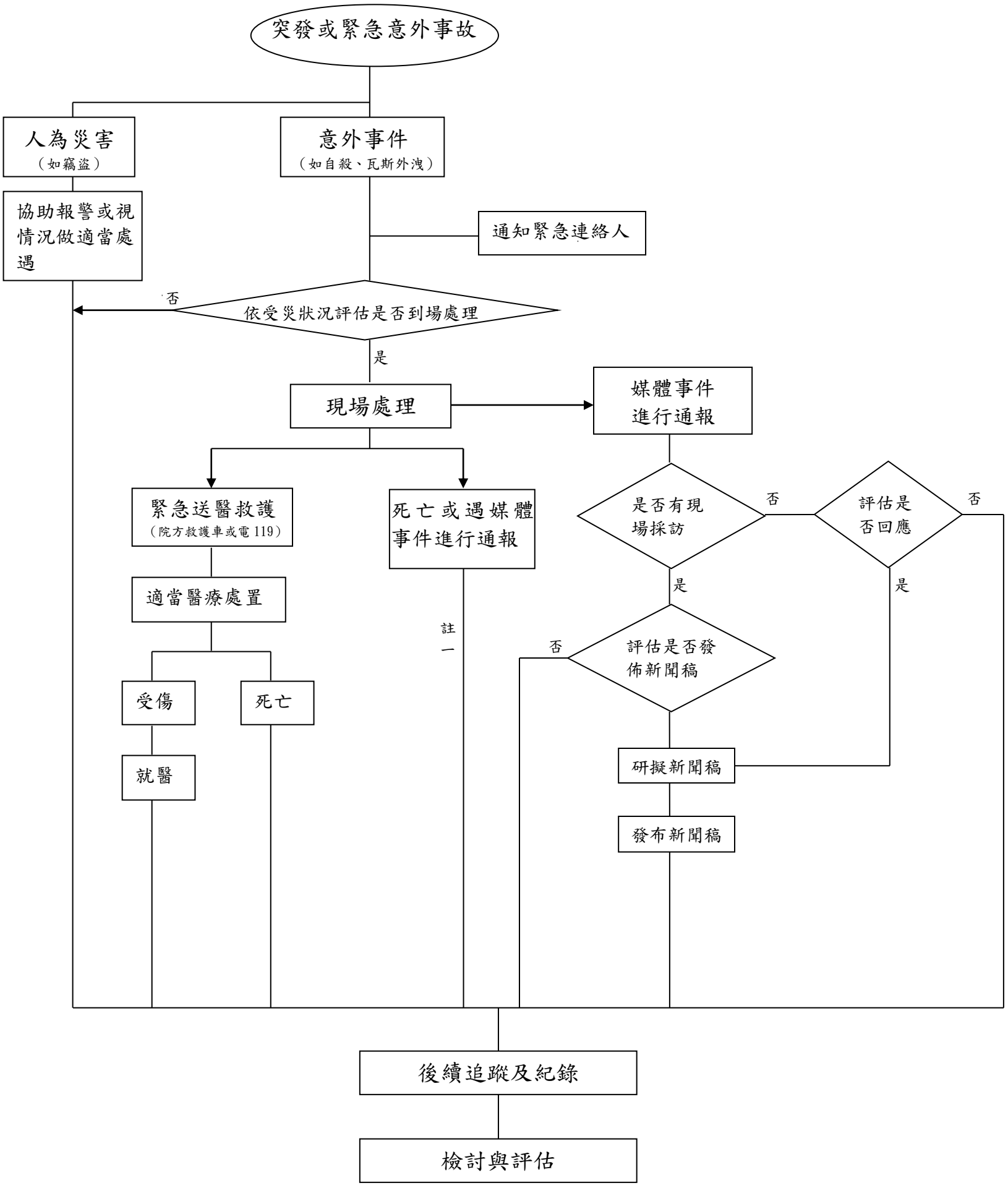

註 1
執行單位填寫緊急事件處理通報單通報主辦機關。

註 2
此流程依「臺北市獨居長者照顧小組局處分工」原則處理