臺北市獨居長者天然災害處理流程

107.07.13
109.06.20
114.01.21

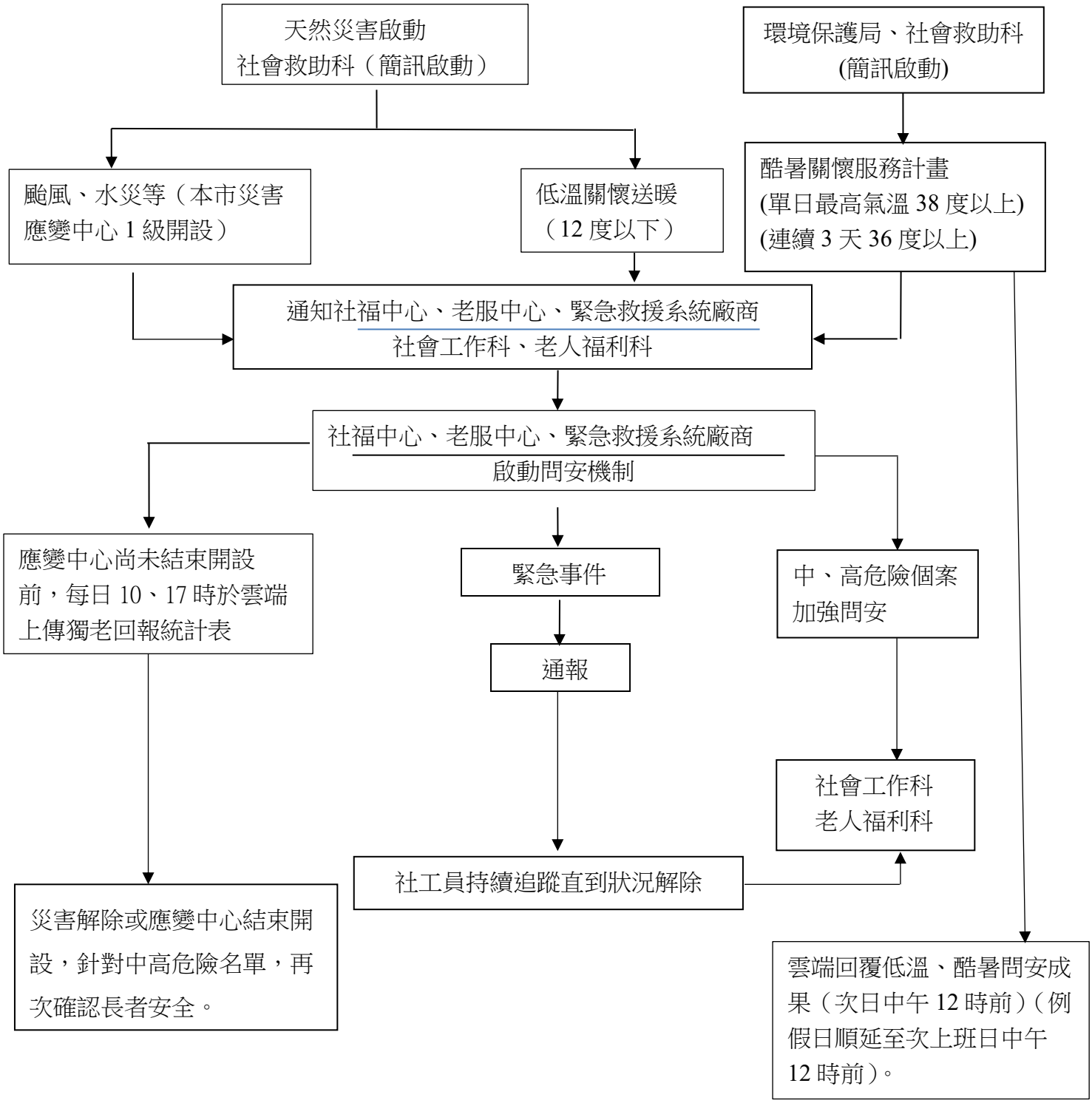

註：

(1)天然災害應變中心開設前 1 天即可啟動問安服務，其問安人數統計於報表內。

(2)災害應變中心開設若開設連續兩天(含)以上，開設隔日各中心問安率應達 70%。