102.03.07修訂
108.09.17修訂
112.05.09修訂
112.12.09修訂
114.01.21修訂

臺北市獨居長者服務流程

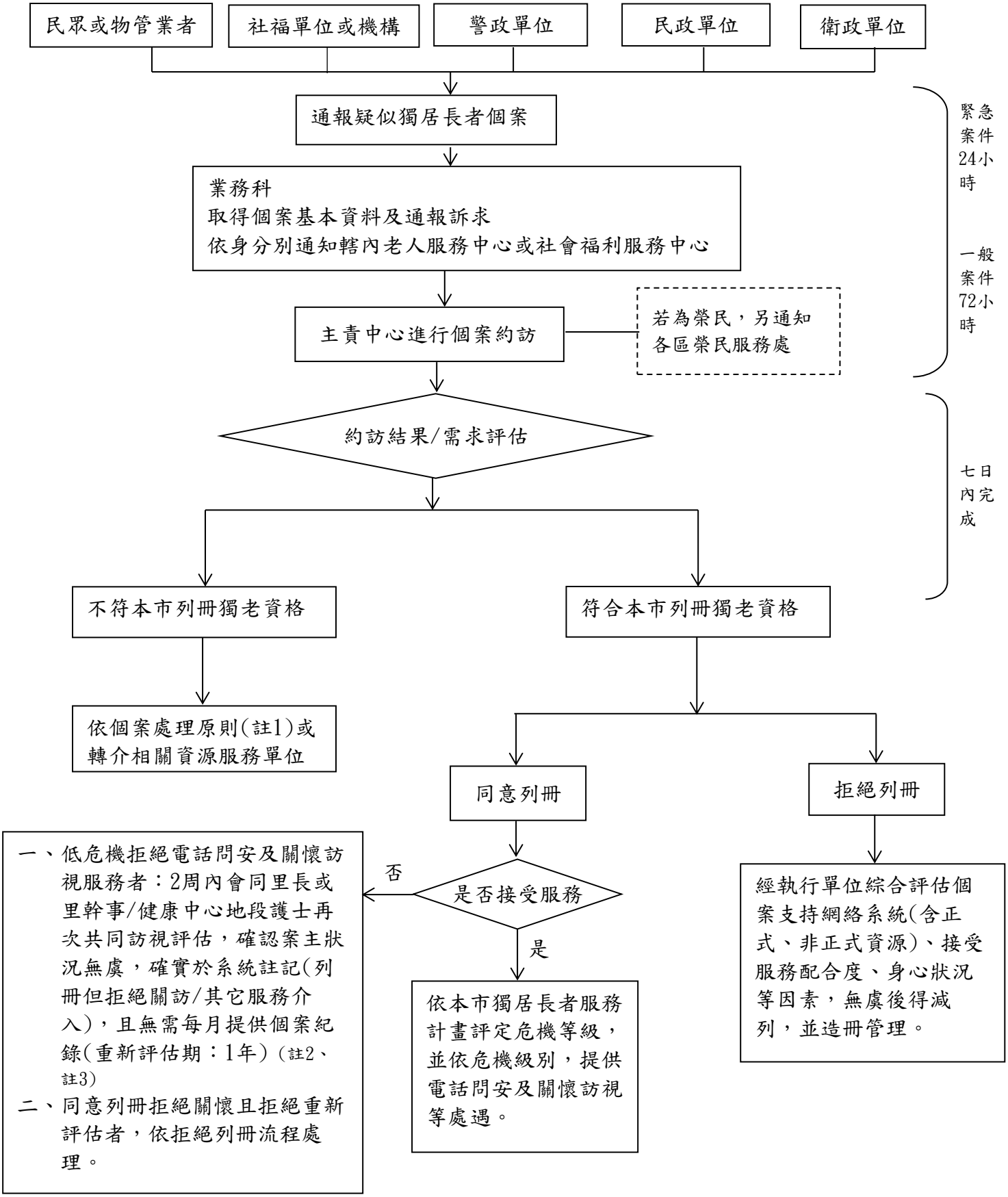

註1：依本市老人服務中心個案處理原則開結案標準處遇
註2：兩周內至少電訪及家訪各1次(聯繫不到或訪視未遇不算)
註3：拒絕服務者如亦強烈表達不願接受列冊，且經社工綜合評估個案支持網絡系統(含正式、非正式資源)、接受服務配合度、身心狀況等因素，無虞後得減列。