110.06.22 社會局修
112.05.09 社會局修
114.01.21 社會局修

臺北市「新屆滿 65 歲/新設籍」之單獨生活戶服務流程

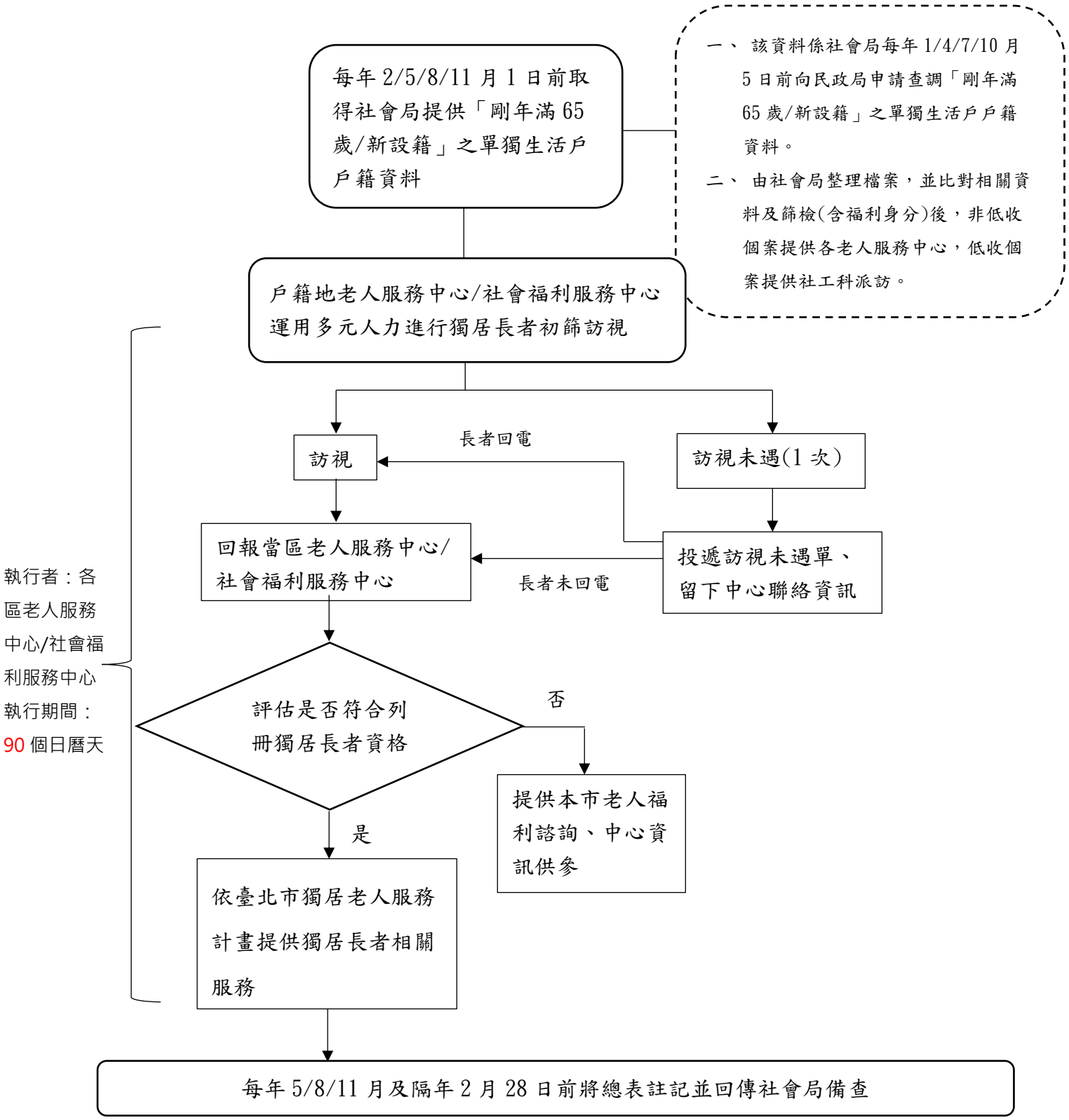

註：投遞訪視未遇單及留下中心資訊，務請遵守個資原則，以保護長者權益