投資兒童
就是投資我們的未來
臺北市政府社會局
Department of Social Welfare, Taipei City Government
廣告

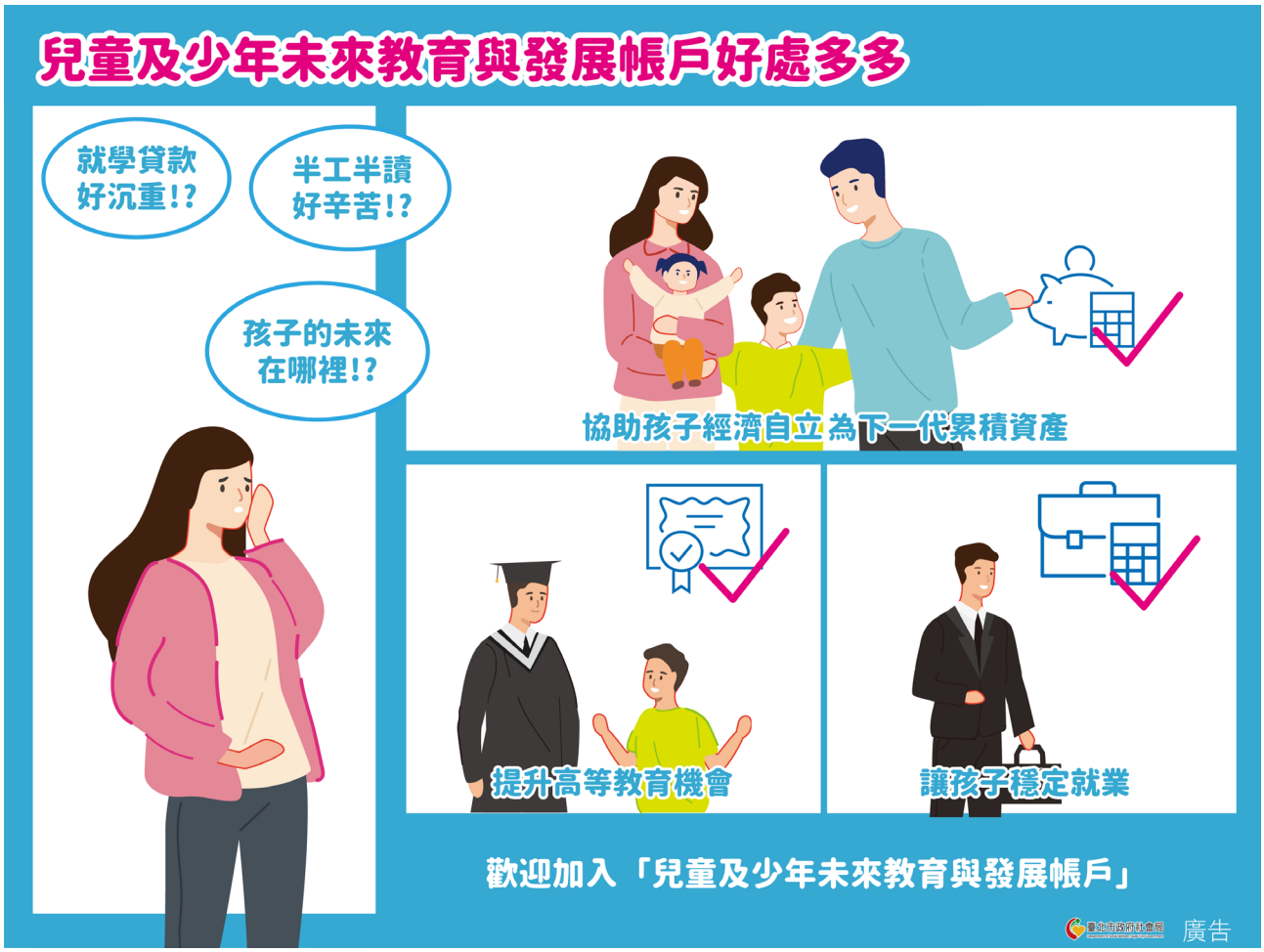
兒童及少年未來教育與發展帳戶好處多多
就學貸款
好沉重!?
半工半讀
好辛苦!?
孩子的未來
在哪裡!?
協助孩子經濟自立為下一代累積資產
提升高等教育機會
讓孩子穩定就業
歡迎加入「兒童及少年未來教育與發展帳戶」
廣告

存續您與孩子的未來基金

1:1

家長可以選擇能負擔的儲蓄金額(500元、1000元或1250元)，
政府將相對提撥1倍儲蓄金，和您一起為孩子存錢！

若家長每月儲蓄1250元，政府將相對儲蓄1250元，一年合計可以儲蓄3萬元
最高18年可以儲蓄54萬元

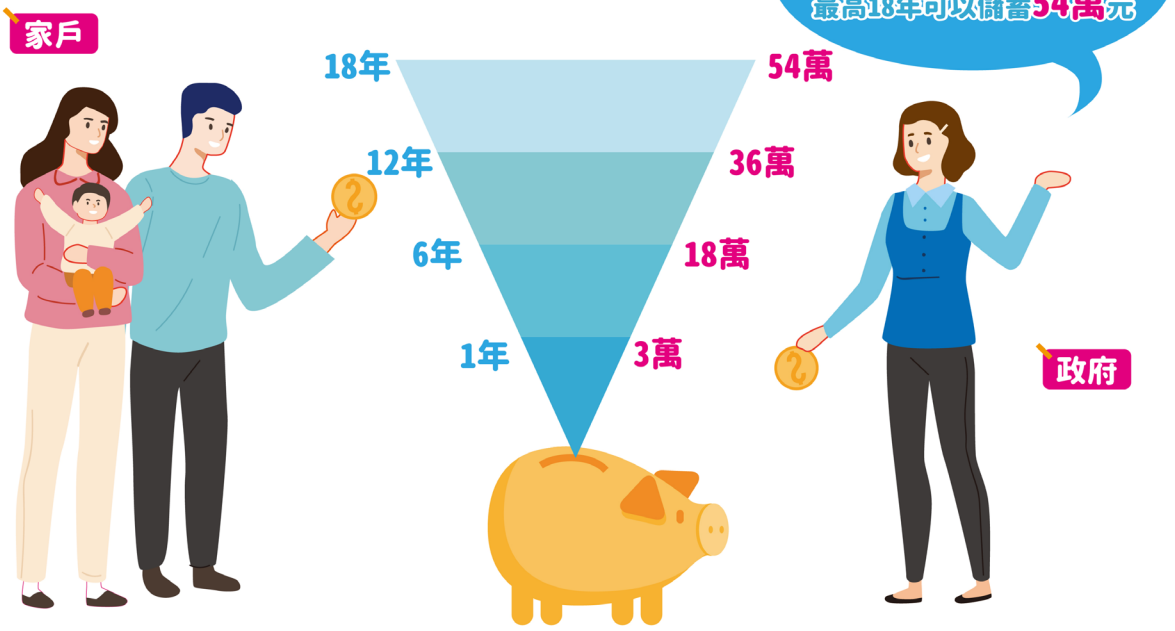

臺北市政府社會局 廣告

多元申辦好方便

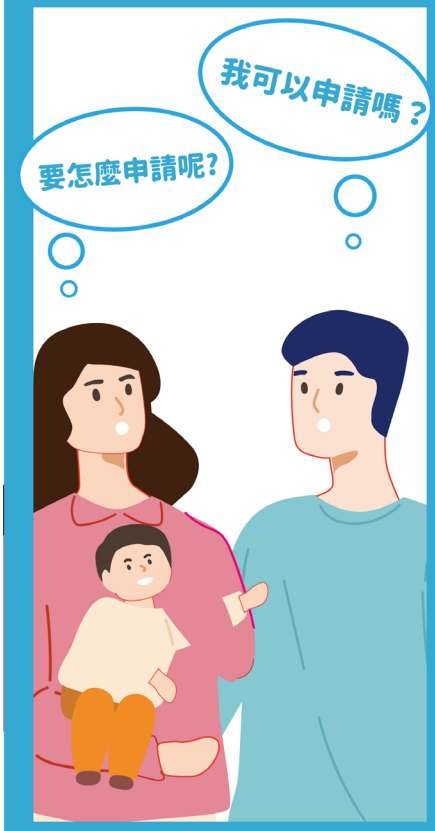

服務對象為

105年1月1日以後出生之列冊
低收、中低收入戶兒童與少年

申辦方式

1.臨櫃親洽：

家長可以洽社會局社會救助科
或各區社會福利服務中心辦理

2.線上申辦：

至臺北市民服務大平台
官網線上申請

申請需要哪些東西？

申請表

申請兒童及
法定代理人/
最近親屬
身份證明文件

(中)低收入戶卡
或核准公文影本

約定郵局轉帳者需加附

自動轉帳付款
授權書1式2份

郵局存簿影本

臺北市政府社會局 廣告

理財讓儲蓄沒有負擔

可是目前工作都是臨時工作
我可能無法定期存款，怎麼辦？

別擔心！
有補存方式還有理財課程幫助您！

這個月收入少，可以下個月再存嗎？

- 每年1~11月的繳存單，只要在11/20前完成存款即可。

要怎麼樣才能收支平衡呢？

- 提供免費理財課程予開戶兒少或家長，以提升理財知能，改善財務狀況。

臺北市政府社會局 廣告

自動扣款省時不怕忘

有兩種存款方式可供選擇~
四大超商也可以存款很方便喔！

可選擇下列存款方式

繳存單

- 郵局
- 台灣銀行
- 農漁會
- ATM
- 網銀
- 超商

自動轉帳

- 郵局

（每月5日至10日左右自動約定扣款）

PS.可以綁訂社會局補助款帳戶逕予扣款喔！

臺北市政府社會局 廣告

存款金額網路即時查詢
開戶完成後，登入「兒童及少年未來教育與發展帳戶」官網，
即可查詢存款金額。
衛福部兒少發展帳戶官網
廣告

每天存一點 與孩子一起築夢存下希望的未來
臺北市政府社會局
Department of Social Welfare, Taipei City Government
廣告