

# 臺北市政府環境保護局110年推動性別平等工作成果報告

○年○月○日經○○局(處、暨○○局)性平小組決議通過

■組別 (A群、B群、B1組、C群、C1組、D群、D1組、E1組):     B     群

	姓名	科室	職稱	任務
性平聯絡人	杜俊穎	綜合企劃科	股長	1. 熟悉本府性別主流化總計畫。 2. 具性別平等知能，協助單位及同仁落實性別主流化暨推展性別平等工作。
	謝雅惠	綜合企劃科	約僱技佐	

## 一、 本年度機關推動性別平等之特色或亮點措施：

### 多功能親善流動廁所車

具備五星友善的全新裝備，包括性別友善、親子友善、高齡友善、無障礙友善及穆斯林友善等五星友善設施，流廁車內也貼心加裝流水音姬(廁所擬音裝置)、馬桶坐墊消毒液、兒童椅及尿布臺設備，同時裝設LED燈、通風採光窗、循環空氣設備及省水設計，兼顧節能減碳，並配合租用及支援出勤市府大型活動(如跨年晚會、臺北燈節、花博疫苗接種站及大稻埕情人節等)共16場活動，245車次，以提供不同性別、年齡及不同需求者一個友善、舒適及乾淨的如廁環境。

## 二、 性別平等專案小組 (複合組：請主責機關填寫即可)

### (一) 成員

	總人數	男性人數	女性人數	(較低者) 單一性別比例	無法達到單一性別三分之一以上者請說明原因
全體委員	26	14	12	46 %	

### (二) 運作情形

	會議主席 (請勾選，主席為「其他」者，請填報職稱。)				出席比率(%) (代理出席仍可列計)	專家學者委員出席者 (請一一填報姓名)
	首長	副首長	主秘	其他		
110-1	√				100%	王蘋委員、吳嘉麗委員、顧燕翎委員
110-2	√				100%	王蘋委員、吳嘉麗委員、顧燕翎委員
110-3	√				96%	王蘋委員、顧燕翎委員
110-4	√				96%	王蘋委員、顧燕翎委員

●附件1：性別平等專案小組開會情形一覽表

●附件2：性別平等專案小組辦理情形一覽表

## 三、 性別意識培力 (含所屬機關)

### (一) 一般公務人員\*參訓比率

\*「一般公務人員」係指1. 依法任用、派用之有給專任人員。2. 依法聘任、聘用及僱用人員。3. 公務人員考試錄用人員。每人每年均須完成3小時性別主流化訓練。

總人數： 713                  男性人數： 436                  女性人數： 277

	一般公務員完成人數	一般公務員完成比率	男性完成人數	男性完成比率	女性完成人數	女性完成比率
完成3小時性別主流化訓練	713	100(%)	436	100(%)	277	100(%)

(二) 實體課程參訓率 (一般公務人員完成3小時性別主流化訓練且其中含實體課程1小時以上者) 為 33.04 %

(三) 主管人員\*參訓比率

\*「主管人員」係指市府及機關正副首長、正副幕僚長及單位主管，每人每年均須完成3小時性別主流化訓練。

主管總人數： 173      男性主管人數： 125      女性主管人數： 48

	主管完成人數	主管完成比率	男性完成人數	男性完成比率	女性完成人數	女性完成比率
完成3小時性別主流化訓練	173	100(%)	125	100(%)	48	100(%)

(四) 性平聯絡人及辦理性別平等業務相關人員\*參訓時數：完成比率 100 %

\*每人每年均須完成18小時課程訓練，其中6小時以上應屬進階課程。年中間因職務異動者，則依人事處認定方式填列參訓時數。

	姓名	年度培力總時數	進階課程時數
性平聯絡人	杜俊穎	18	16
性平聯絡人	謝雅惠	22	22
辦理性別平等業務相關人員	胡家瑜	37	23
辦理性別平等業務相關人員	籃姿芃	44	25
辦理性別平等業務相關人員	王暉慈	23	14
辦理性別平等業務相關人員	朱黎秋	24	18
辦理性別平等業務相關人員	簡琛格	18	13
辦理性別平等業務相關人員	謝淑敏	18	7

(五) 自辦訓練 (含跨機關聯合辦理，請自行增加欄位複製選項)

項次	辦理日期	訓練班期名稱	訓練對象(可複選)	訓練目標(內容)或活動簡介	講師資料	課程類別(可複選)	訓練方式(可複選)	時數	參加人數
1.	110-08-23 110-08-31	110年性別主流化講座—談性騷擾防治與處理	<input checked="" type="checkbox"/> 一般公務人員： <u>本局各內外勤單位同仁</u> <input checked="" type="checkbox"/> 高階公務人員： <u>各級主管</u> <input type="checkbox"/> 職工 <input checked="" type="checkbox"/> 其他： <u>約僱人員</u>	為預防性騷擾行為發生及強化性騷擾防治自主管理機制，故加強宣導及落實完備性騷擾防治措施，辦理所屬同仁性別平權及性騷擾防治相關教育訓練	賴淑玲律師(本市性騷擾防治委員會第8屆委員)	<input type="checkbox"/> 基礎課程 <input checked="" type="checkbox"/> 進階課程 <input type="checkbox"/> CEDAW <input checked="" type="checkbox"/> 性別主流化	<input checked="" type="checkbox"/> 一般講授 <input type="checkbox"/> 多元形式* <input type="checkbox"/> 含實際案例討論 <input type="checkbox"/> 經課前問卷調查所辦理 <input checked="" type="checkbox"/> 設計課後評估或滿意度調查問卷 <input type="checkbox"/> 設計前後測驗	每期時數3小時	總計94人 男43人 女51人
2.	110-09-16	CEDAW 講座- CEDAW 落實到日常生活	<input checked="" type="checkbox"/> 一般公務人員： <u>本局各內外勤單位暨所屬機關同仁</u> <input checked="" type="checkbox"/> 高階公務人員： <u>各級主管</u> <input type="checkbox"/> 職工 <input checked="" type="checkbox"/> 其他： <u>約僱人員</u>	為培養同仁性別敏感度，以日常生活中案例宣導相關知能。	王蘋老師(臺灣性別人權協會秘書長)	<input type="checkbox"/> 基礎課程 <input checked="" type="checkbox"/> 進階課程 <input checked="" type="checkbox"/> CEDAW <input checked="" type="checkbox"/> 性別主流化	<input checked="" type="checkbox"/> 一般講授 <input type="checkbox"/> 多元形式* <input type="checkbox"/> 含實際案例討論 <input type="checkbox"/> 經課前問卷調查所辦理 <input checked="" type="checkbox"/> 設計課後評估或滿意度調查問卷 <input type="checkbox"/> 設計前後測驗	每期時數3小時	總計58人 男27人 女31人
3.	110-09-29	CEDAW 講座- CEDAW 如何協助公務發展	<input checked="" type="checkbox"/> 一般公務人員： <u>本局各內外勤單位暨所屬機關同仁</u> <input checked="" type="checkbox"/> 高階公務人員： <u>各級主管</u> <input type="checkbox"/> 職工 <input checked="" type="checkbox"/> 其他： <u>約僱人員</u>	為培養同仁性別敏感度，營造性別平權之職場文化。	王蘋老師(臺灣性別人權協會秘書長)	<input type="checkbox"/> 基礎課程 <input checked="" type="checkbox"/> 進階課程 <input checked="" type="checkbox"/> CEDAW <input checked="" type="checkbox"/> 性別主流化	<input checked="" type="checkbox"/> 一般講授 <input type="checkbox"/> 多元形式* <input type="checkbox"/> 含實際案例討論 <input type="checkbox"/> 經課前問卷調查所辦理 <input checked="" type="checkbox"/> 設計課後評估或滿意度調查問卷 <input type="checkbox"/> 設計前後測驗	每期時數3小時	總計37人 男20人 女17人
4.	110-11-02 110-11-04	消除對婦女一切形式歧視公約(CEDAW)電影「腳踏車大作戰」賞析課程	<input checked="" type="checkbox"/> 一般公務人員： <u>機關同仁</u> <input checked="" type="checkbox"/> 高階公務人員： <u>各級主管</u> <input checked="" type="checkbox"/> 職工 <input checked="" type="checkbox"/> 其他： <u>約僱人員</u>	為培養公務人員具性別敏感度，增加本大隊同仁對於兩性的尊重與認知，藉由CEDAW 相關電影「腳踏車大作戰」，了解文化中既有的歧視，及如何破除其限制。	無	<input type="checkbox"/> 基礎課程 <input checked="" type="checkbox"/> 進階課程 <input checked="" type="checkbox"/> CEDAW <input checked="" type="checkbox"/> 性別主流化	<input type="checkbox"/> 一般講授 <input checked="" type="checkbox"/> 多元形式* <input type="checkbox"/> 含實際案例討論 <input type="checkbox"/> 經課前問卷調查所辦理 <input checked="" type="checkbox"/> 設計課後評估或滿意度調查問卷 <input type="checkbox"/> 設計前後測驗	每期時數2小時	總計52人 男26人 女26人

\*「訓練方式」之「多元形式」係指非僅以傳統講師授課方式辦理，而採多元形式，如工作坊、座談會、參訪、電影賞析、讀書會、選讀性平相關媒材、個案研討、分組討論、角色扮演、體驗學習、案例演練、論壇、小旅行或實地踏查等；或其他具創意性且可提升前開各類受訓人員性別意識及知能等方式。

#### 四、性別統計

##### (一) 既有性別統計指標項目

名稱	數量	
	主計處列管*	機關構列管
既有性別統計指標	3	18
既有性別統計項目	6	18

##### (二) 新增性別統計指標（或其複分類）

項次	新增指標（或其複分類）名稱	新增指標（或其複分類）定義及說明	列管層級（請勾選）	
			主計處列管*	機關構列管
1.	環保志義工性別比率	環保志義工性別比率	√	
2.	環境教育暑期活動參與人數性別比率	本局辦理環境教育暑期活動參與人數性別比率	√	
3.	回饋設施使用人次性別比率	本市三個垃圾焚化廠回饋設施使用人次性別比率	√	

##### (三) 新增性別統計項目（或其複分類）

項次	新增項目（或其複分類）名稱	新增項目（或其複分類）定義及說明	列管層級（請勾選）	
			主計處列管*	機關構列管
1.	回饋設施使用人次	本市三個垃圾焚化廠回饋設施使用人次	√	
2.	環境教育暑期活動參與人數	本局辦理環境教育暑期活動參與人數	√	

\*主計處列管係指為「臺北市性別統計指標」之指標項目，詳參主計處網站：首頁>業務項目>統計>性別統計。若非前項所指則為機關構列管。

#### 五、性別分析

項次	分析專題／委託研究（含性別分析）*名稱	辦理科室／受委託辦理單位名稱	提報性平小組日期
1.	環保稽查大隊外勤稽查人員性別比例	稽查大隊	110/8/18
2.	臺北市水環境巡守隊性別比例	水質科	110/10/18

\*「委託研究（含性別專章）」為本府各一級機關構及所屬若有辦理委託研究案納入性別專章／性別分析，且內容提報至性平小組，可列為該機關專題篇數。

#### 六、性別影響評估：年度性別影響評估表提報情形

##### (一) 自治條例

項次	評估方案名稱	摘要針對特定性別之影響，或參採專家學者意見後之計畫調整或修正等相關脈絡。 (若無可免填)	程序參與方式及專家學者姓名 (擇一方式填入專家學者姓名)			專家學者意見項數 (幾項)	專家學者意見參採項數 (幾項)	修正後 提報性平小組 日期	修正後 提報性平小組 日期
			研商會議	書面審查	性平小組				
1.									
2.									
3.									

##### (二) 公共工程中程計畫

項次	評估方案名稱	摘要針對特定性別之影響，或參採專家學者意見後之計畫調整或修正等相關脈絡。 (若無可免填)	程序參與方式及專家學者姓名 (擇一方式填入專家學者姓名)			專家學者意見項數 (幾項)	專家學者意見參採項數 (幾項)	修正後 提報性平小組 日期	採購過程使用 CSR 評選指標*納入 「落實性別平等」 項目
			研商會議	書面審查	性平小組				

1.								<input type="checkbox"/> 已納入 <input type="checkbox"/> 未納入 <input type="checkbox"/> 巨額採購 <input type="checkbox"/> 非巨額採購
2.								<input type="checkbox"/> 已納入 <input type="checkbox"/> 未納入 <input type="checkbox"/> 巨額採購 <input type="checkbox"/> 非巨額採購

(三) 重大施政或與性別議題相關之計畫

項次	評估方案名稱	摘要針對特定性別之影響，或參採專家學者意見後之計畫調整或修正等相關脈絡。 (若無可免填)	程序參與方式及專家學者姓名 (擇一方式填入專家學者姓名)			專家學者意見項數 (幾項)	專家學者意見參採項數 (幾項)	修正後提報性平小組日期	採購過程使用 CSR 評選指標*納入「落實性別平等」項目
			研商會議	書面審查	性平小組				
1.	臺北市節電成效管考及環境教育宣導計畫:社區節能推廣活動	引用條文及名詞修正，釐清統計數據定義及補充實際人數及年齡。			王蘋委員、顧燕翎委員	10	10	110/12/29	<input type="checkbox"/> 已納入 <input checked="" type="checkbox"/> 未納入 <input type="checkbox"/> 巨額採購 <input checked="" type="checkbox"/> 非巨額採購
2.	110年電動機車補助計畫	修改評估方案名稱，並補充男女換購或新購電動機車數據，部分引用及詞句修改。			王蘋委員、顧燕翎委員	7	7	111/3/3	<input type="checkbox"/> 已納入 <input checked="" type="checkbox"/> 未納入 <input type="checkbox"/> 巨額採購 <input checked="" type="checkbox"/> 非巨額採購

\*巨額採購(工程採購2億元、財物採購1億元、勞務採購2千萬元以上者)之評選優先適用「企業社會責任評選項目表」，表單內容參考：<https://bit.ly/2X8KvgA>

七、 性別預算

(一) 本年度(110)性別預算編列情形

項次	計畫項目	預算數 (單位:元)	對促進性別平等的影響
1.	持續推動本市優質舒適的公廁環境	10,270,922	改善廁所空間分配及廁所環境的性別不平等現象，並藉由環境設施傳達性別平等理念。
2.	性別平等專案小組	23,562	藉由本局性平專案小組推動本局性別平等工作。
3.			
	總計	10,294,484	

(二) 下年度(111)性別預算編列情形

項次	計畫項目	預算數 (單位:元)	對促進性別平等的影響
1.	持續推動本市優質舒適的公廁環境	8,879,692	改善廁所空間分配及廁所環境的性別不平等現象，並藉由環境設施傳達性別平等理念。
2.	性別平等專案小組	31,416	藉由本局性平專案小組推動本局性別平等工作。
3.	性別議題教育訓練	12,000	透過性別議題課程講授，以期機關同仁能深入瞭解相關議題。
	總計	8,923,108	

(三) 下年度與本年度相較之增減:

減少1,371,376元，公廁委外清潔座數增加，故減少本局維護費用，另增加多召開1場性平專案小組會議所衍生之費用，及編入性平教育訓練費用。

八、 推展性別平等工作策略及具體措施類別及項目

辦理單位及規範：各執行辦理單位依組別每年辦理類別及項目如下：

(一) A群：下開(一)至(六)類，每年至少辦理5類，總計至少7項以上。

(二) B群、B1組：下開(一)至(六)類，每年至少辦理4類，總計至少5項以上。

(三) C群、C1組、C2組：下開(一)至(六)類，每年至少辦理3類，總計至少3項以上。

(四) D群：下開(一)至(六)類，每年至少辦理3類，總計至少5項以上。

(五) D1組、E1組：下開(一)至(六)類，每年至少辦理2類，總計至少3項以上。

類別	項目	請依序填入年度辦理該類別項目之政策、方案、措施或計畫名稱(若該類別項目無，則空白即可)	
(一) 針對本府重要性別平等議題，主動規劃辦理促進性別平等或相較於現行法令更加友善之政策、措施、方案、計畫等之一	1、以性別觀點建構之因應少子化高齡化政策。	▲ 環境教育宣導融入性別觀點計畫	
	2、女性經濟賦權與照顧、勞動職場性別平等、促進工作與家庭平衡等。		
	3、與性別相關之交織歧視議題，例如身心障礙女性、高齡女性、女童等。		
	4、關注男性處境及需求，提供具性別觀點之政策、計畫或服務。		
(二) 針對本府重要性別平等議題，主動規劃辦理促進性別平等或相較於現行法令更加友善之政策、措施、方案、計畫等之二	1、因應司法院釋字第748號解釋施行法施行，同志家庭及其第二代相關服務與措施。		
	2、研析跨性別者與雙性人等性少數之困境及需求，於政策措施層面檢視及改善。		
	3、於各業務或各類型計畫涉及人數、人次、人口比例等之 KPI，倘其性別數據卻有差異且確有可能達致性別不平等，於整體目標值外，分設男女目標值。		
	4、國際參與融入性別平等議題，如參與各類主題之研討會、工作坊、參訪或拜會等國際交流，分享或發表機關構或本府推動性別平等相關成果。		
	5、各機關辦理府級政策規劃或管考業務融入性別平等概念，例如(委託)研究發展項目先期審查、市府策略地圖、創意提案競賽、智慧城市、運用統計資訊支援決策情形等。		
(三) 積極運用與結合資源拓展性別平等業務，鼓勵、督導區公所、所屬機關、民間組織(如人民團體、基金會、機構等)與企業推動性別平等	1、鼓勵、督導所屬機關、自營館所等單位訂頒推動性別主流化實施計畫。	▲ 公廁評鑑計畫	
	2、鼓勵、委託、合作或補助區公所、所屬機關、民間組織與企業訂定、辦理或推動性別平等計畫、方案或措施。		
	3、於各類補助、獎勵、徵選、評鑑及考核區公所、所屬機關、民間組織與企業之計畫或方案等，納入對象若有推動性別平等之事項得以加額補助、優先補助、加分等積極獎勵作為。		
	4、建立民間團體於性平小組間接提案機制，例如邀請民間團體於機關構性別平等專案小組列席、專案報告或提案。		
(四) 推動及實踐性別友善環境、設計及服務	1、建置或改建各類性別友善設施設備及服務，如友善育嬰設施、臨托服務、哺集乳室、衡平廁所性別比例、不分性別廁所或盥洗室、親子廁所盥洗室、照護床等。	▲ 多功能親善流動廁所車	
	2、辦理活動時優先考量設有性別友善設施設備之場地。		
	3、於活動場地設置各項性別友善設施設備及服務。		
	4、規劃性別友善專區提供服務。		
(五) 市民性別平等宣導及教育	1、辦理以性別平等為主軸之活動。	▲ 暑期環境教育體驗活動問卷納入性別平等概念	
	2、辦理活動時，於主題融入性別平等概念，或於內容納入性別平等專題活動。		
	3、依節日規劃與性別平等相關之專題活動或方案，例如兒童節、婦女節、社工日、母親節、護理師節、國際反恐同日、父親節、臺灣女孩日等。		
	4、運用多元宣導方式(含平面、網頁、廣播、影音、座談會、說明會、記者會、活動、性別意識培力課程等)或擴大宣導涵蓋範圍及對象(含屬學校教師學生、民間組織、人民團體、基金會、機構、企業、里長、一般民眾等)。		▲ 綠色消費及環保集點推廣活動宣導性別平等 ▲ 環境講習併同宣導性別平等
	5、自製具性別平等意識之宣導文宣：須有具體宣導內容。		
(六) 依業務屬性自編性別平等教材或案例	1、針對與機關構業務相關專業人員研發具性別平等意識之教材或案例，如社工、托育人員、警察、消防員、護理師、照顧服務員等。		



類別	項目	請依序填入年度辦理該類別項目之政策、方案、措施或計畫名稱(若該類別項目無,則空白即可)
	2、針對機關構業務研發一般具性別平等意識之教材或案例彙編等。	
	3、針對一般民眾研發性別平等宣導教材,如繪本、桌遊、案例彙編等。	

成果詳述說明：

1. 請依組別要求自行增刪欄位與欄位大小。
2. 請於欄位中說明與性別平等關聯之文字,並包含場次總計、參與(性別)人數/次等統計。
3. 請務必提供佐證資料,如活動照片、海報、報名連結、平面文宣DM、影音、懶人包、廣播帶、繪本、桌遊等,可自由排版呈現。

<p>(一) 針對本府重要性別平等議題,主動規劃辦理促進性別平等或相較於現行法令更加友善之政策、措施、方案、計畫等之一方案名稱:【<b>環境教育宣導融入性別觀點計畫</b>】</p> <p>以臺北市無圍牆環境教育為主軸,結合生態環境、氣候變遷、環保科技及性別平等觀念,透過問卷方式紀錄參與者心得,分析優缺點及建議改良之部份,提供未來參考,問卷包含性別平等相關問題。110年4月25日辦理兩場次「修復行動講座」,問卷分為兒童版與成人版,參加總人數為45人,問卷回收數為45份,滿意度調查問卷平均分數為92.9分,性平問題答對率達97.75%;110年10月13日至10月29日辦理「臺北森呼吸」系列活動,參加總人數為1,003人,問卷回收數為767份,滿意度調查問卷平均分數為94.92分,性平問題答對率達92%。</p>							
<p>(二) 積極運用與結合資源拓展性別平等業務,鼓勵、督導區公所、所屬機關、民間組織(如人民團體、基金會、機構等)與企業推動性別平等</p> <p>方案名稱:【<b>公廁評鑑計畫</b>】</p> <p>「公廁男女廁間比例」及「性別友善廁所」持續納入績優公廁評鑑加分項目。硬體設備及人性化公廁評分中分別納入男女廁間比例(男:女:小便斗)及性別友善廁所,其中男女廁間比例項目中包含有同時使用類公廁,分散使用類公廁,各級學校類公廁為加分項目,詳如「臺北市供公眾使用之廁所設備及清潔維護複評表」。廁所入口標誌應避免性別刻板意象,入口處使用組合型標誌,參閱國立臺灣大學性別友善廁所設置準則及參考手冊。</p> <table border="1" style="width:100%; border-collapse: collapse;"> <tr> <td style="width:20%; padding: 5px;"> <b>男女廁間比例</b> (男:女:小便斗) </td> <td style="padding: 5px;"> <input type="checkbox"/>有符合「同時使用類公廁」1:5:2比例,加0.5分。  <input type="checkbox"/>有符合「分散使用類公廁」1:3:2比例,加0.5分。 </td> </tr> <tr> <td style="padding: 5px;"> <b>特別加分欄</b> (每項加0.5分,並請委員詳列加分項目及原因,最高以5分為原則。) </td> <td style="padding: 5px;"> <input type="checkbox"/>節能(含自然採光及通風)    <input type="checkbox"/>省水設備    <input type="checkbox"/>整體空間舒適度  <input type="checkbox"/>環境綠美化、地方特色    <input type="checkbox"/>專屬工具間清掃工具擺設整齊    <input type="checkbox"/>殺菌消毒設備    <input type="checkbox"/>教育標語  <input type="checkbox"/>廁門內開    <input type="checkbox"/>人工造口專用設備    <input type="checkbox"/>廁所位置明顯導引    <input type="checkbox"/>提供洗手乳    <input type="checkbox"/>入口加設燈號裝置,即時顯示廁間使用狀況    <input checked="" type="checkbox"/>廁所標誌使用功能組合標誌  <input type="checkbox"/>語音或影音方式宣導如廁文化    <input type="checkbox"/>其他_____ </td> </tr> <tr> <td style="padding: 5px;"> <b>人性化公廁</b>(每項加0.5分,並請委員詳列加分項目及原因,最高以5分為原則。) </td> <td style="padding: 5px;"> <input type="checkbox"/>哺乳空間    <input type="checkbox"/>親子廁所設備(含尿布臺、安全座椅)    <input type="checkbox"/>兒童專用馬桶    <input type="checkbox"/>小便器降低  <input type="checkbox"/>小便器加扶手    <input type="checkbox"/>洗手臺降低    <input type="checkbox"/>洗手臺加扶手    <input type="checkbox"/>女廁設置化妝臺    <input type="checkbox"/>廁間地板無高低差  <input type="checkbox"/>置物平台及掛鈎    <input type="checkbox"/>蹲式廁間加裝扶手    <input type="checkbox"/>坐式廁間加裝扶手    <input type="checkbox"/>提供免治馬桶  <input type="checkbox"/>設置感應式水龍頭    <input type="checkbox"/>照護床  <input checked="" type="checkbox"/>性別友善廁所    <input type="checkbox"/>馬桶周圍設置靠背、急救鈴、廁紙架、小蓮蓬頭或小洗手盆等配備  <input type="checkbox"/>其他_____ </td> </tr> </table>		<b>男女廁間比例</b> (男:女:小便斗)	<input type="checkbox"/> 有符合「同時使用類公廁」1:5:2比例,加0.5分。 <input type="checkbox"/> 有符合「分散使用類公廁」1:3:2比例,加0.5分。	<b>特別加分欄</b> (每項加0.5分,並請委員詳列加分項目及原因,最高以5分為原則。)	<input type="checkbox"/> 節能(含自然採光及通風) <input type="checkbox"/> 省水設備 <input type="checkbox"/> 整體空間舒適度 <input type="checkbox"/> 環境綠美化、地方特色 <input type="checkbox"/> 專屬工具間清掃工具擺設整齊 <input type="checkbox"/> 殺菌消毒設備 <input type="checkbox"/> 教育標語 <input type="checkbox"/> 廁門內開 <input type="checkbox"/> 人工造口專用設備 <input type="checkbox"/> 廁所位置明顯導引 <input type="checkbox"/> 提供洗手乳 <input type="checkbox"/> 入口加設燈號裝置,即時顯示廁間使用狀況 <input checked="" type="checkbox"/> 廁所標誌使用功能組合標誌 <input type="checkbox"/> 語音或影音方式宣導如廁文化 <input type="checkbox"/> 其他_____	<b>人性化公廁</b> (每項加0.5分,並請委員詳列加分項目及原因,最高以5分為原則。)	<input type="checkbox"/> 哺乳空間 <input type="checkbox"/> 親子廁所設備(含尿布臺、安全座椅) <input type="checkbox"/> 兒童專用馬桶 <input type="checkbox"/> 小便器降低 <input type="checkbox"/> 小便器加扶手 <input type="checkbox"/> 洗手臺降低 <input type="checkbox"/> 洗手臺加扶手 <input type="checkbox"/> 女廁設置化妝臺 <input type="checkbox"/> 廁間地板無高低差 <input type="checkbox"/> 置物平台及掛鈎 <input type="checkbox"/> 蹲式廁間加裝扶手 <input type="checkbox"/> 坐式廁間加裝扶手 <input type="checkbox"/> 提供免治馬桶 <input type="checkbox"/> 設置感應式水龍頭 <input type="checkbox"/> 照護床 <input checked="" type="checkbox"/> 性別友善廁所 <input type="checkbox"/> 馬桶周圍設置靠背、急救鈴、廁紙架、小蓮蓬頭或小洗手盆等配備 <input type="checkbox"/> 其他_____
<b>男女廁間比例</b> (男:女:小便斗)	<input type="checkbox"/> 有符合「同時使用類公廁」1:5:2比例,加0.5分。 <input type="checkbox"/> 有符合「分散使用類公廁」1:3:2比例,加0.5分。						
<b>特別加分欄</b> (每項加0.5分,並請委員詳列加分項目及原因,最高以5分為原則。)	<input type="checkbox"/> 節能(含自然採光及通風) <input type="checkbox"/> 省水設備 <input type="checkbox"/> 整體空間舒適度 <input type="checkbox"/> 環境綠美化、地方特色 <input type="checkbox"/> 專屬工具間清掃工具擺設整齊 <input type="checkbox"/> 殺菌消毒設備 <input type="checkbox"/> 教育標語 <input type="checkbox"/> 廁門內開 <input type="checkbox"/> 人工造口專用設備 <input type="checkbox"/> 廁所位置明顯導引 <input type="checkbox"/> 提供洗手乳 <input type="checkbox"/> 入口加設燈號裝置,即時顯示廁間使用狀況 <input checked="" type="checkbox"/> 廁所標誌使用功能組合標誌 <input type="checkbox"/> 語音或影音方式宣導如廁文化 <input type="checkbox"/> 其他_____						
<b>人性化公廁</b> (每項加0.5分,並請委員詳列加分項目及原因,最高以5分為原則。)	<input type="checkbox"/> 哺乳空間 <input type="checkbox"/> 親子廁所設備(含尿布臺、安全座椅) <input type="checkbox"/> 兒童專用馬桶 <input type="checkbox"/> 小便器降低 <input type="checkbox"/> 小便器加扶手 <input type="checkbox"/> 洗手臺降低 <input type="checkbox"/> 洗手臺加扶手 <input type="checkbox"/> 女廁設置化妝臺 <input type="checkbox"/> 廁間地板無高低差 <input type="checkbox"/> 置物平台及掛鈎 <input type="checkbox"/> 蹲式廁間加裝扶手 <input type="checkbox"/> 坐式廁間加裝扶手 <input type="checkbox"/> 提供免治馬桶 <input type="checkbox"/> 設置感應式水龍頭 <input type="checkbox"/> 照護床 <input checked="" type="checkbox"/> 性別友善廁所 <input type="checkbox"/> 馬桶周圍設置靠背、急救鈴、廁紙架、小蓮蓬頭或小洗手盆等配備 <input type="checkbox"/> 其他_____						
<p>(三) 推動及實踐性別友善環境、設計及服務</p> <p>方案名稱:【<b>多功能親善流動廁所車</b>】</p> <p>功能親善流動廁所車內含跨性別獨立坐式廁間、小便斗廁間(性別友善);子母馬桶、尿布台、兒童安全坐椅(親子友善);坐式馬桶、扶手設計(高齡友善);無障礙設施(無障礙友善);小淨噴頭(穆斯林友善)等五星友善設施,並配合租用及支援出勤市府大型活動共16場活動,245車次,以供市民友善、貼心之如廁環境。</p> <div style="display: flex; justify-content: space-around;">   </div>							
<p>(四) 市民性別平等宣導及教育</p> <p>方案名稱:【<b>暑期環境教育體驗活動問卷納入性別平等概念</b>】</p> <p>辦理「無邊界氣候行動 週末線上電影院」系列活動,參加總人數為812人,問卷回收數為812份,滿意度調查問卷平均分數為97.01分,性平問題答對率達99%。</p>							





**方案名稱：【綠色消費及環保集點推廣活動宣導性別平等】**

今年度於內雙溪自然中心、大湖公園、及親子環保戶外電影院擺攤宣傳環保綠色集點，同時宣導性別平等及 CEDAW，總計37場次，參與人數約11,285人次。

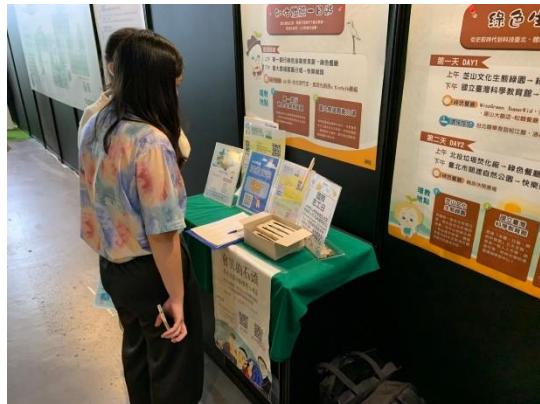

**方案名稱：【環境講習併同宣導性別平等】**

於辦理本局環境講習前，播放性別平等宣傳影片，110年辦理96場次，總計1,444位民眾參與。

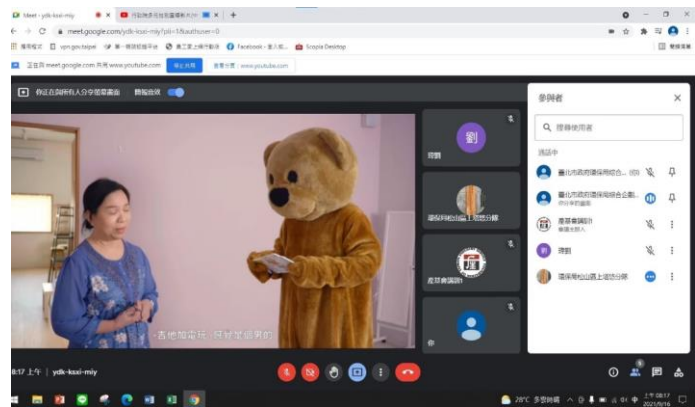

**九、 其他相關成果**

(除總計畫所規定應辦理事項外，機關構自行推展或優於其他機關構之促進性別平等相關作為。若無則免。)

**十、 未來推展性別主流化之重點項目及精進作為**

各執行辦理單位於下年度，為深化內部執行業務過程中深化性別主流化概念，或透過業務促進政府機關內部或民間社會性別平等的相關措施與作為。(請擇重點填寫，若無則免填。)

項次	重點項目或方案名稱	現況說明	具體策略	預期效益
1.				
2.				
3.				