附錄二

變更後之開發行為相關資料

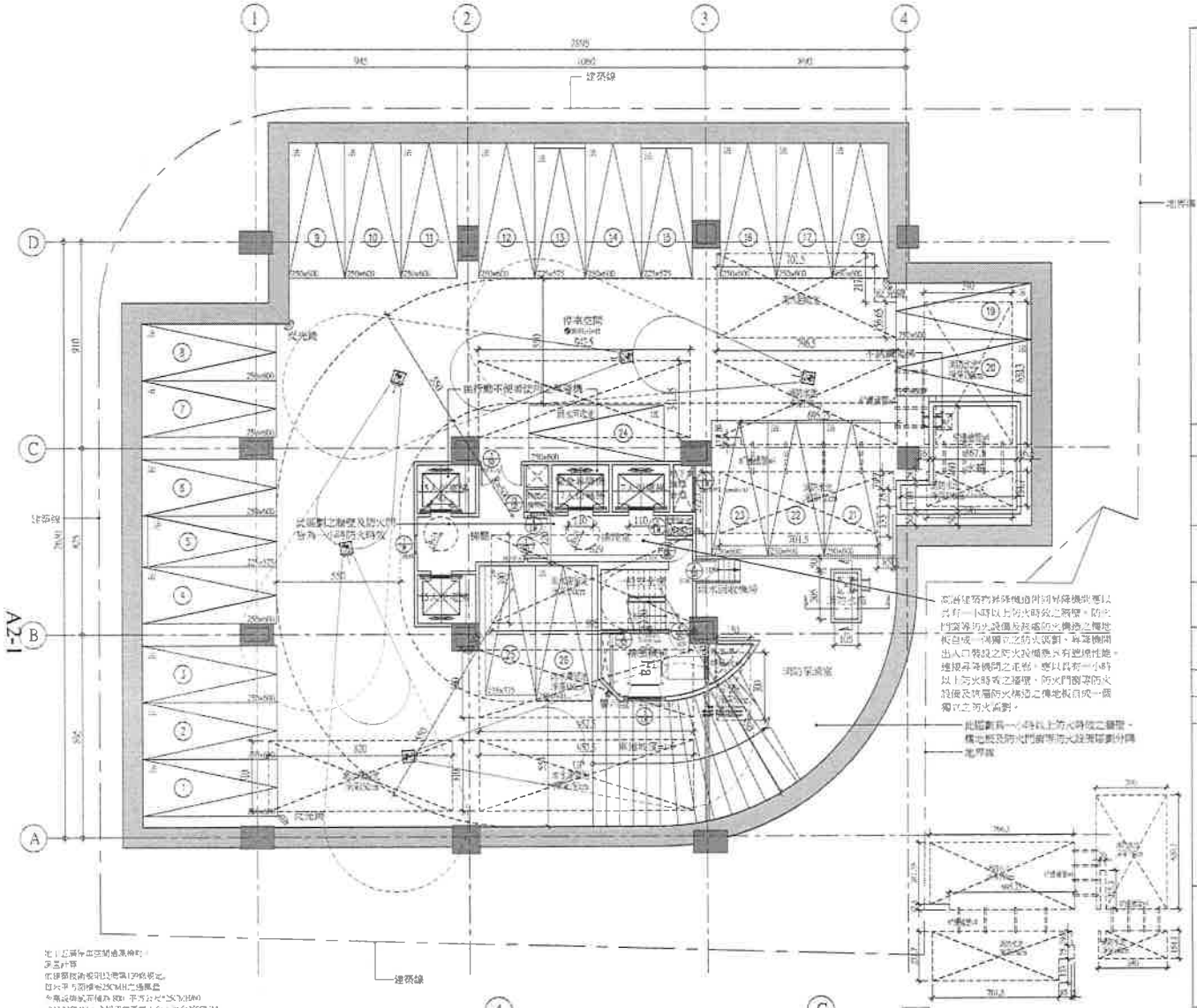

1 地下五層平面圖 S:1/100

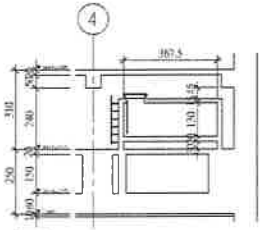

2 水箱剖面圖 S:1/50

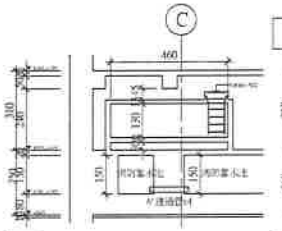

3 水箱剖面圖 S:1/50

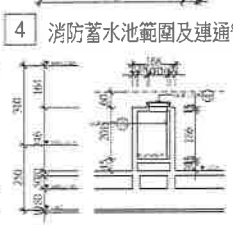

5 消防水箱剖面圖 S:1/50

4 消防蓄水池範圍及連通管尺寸示意圖

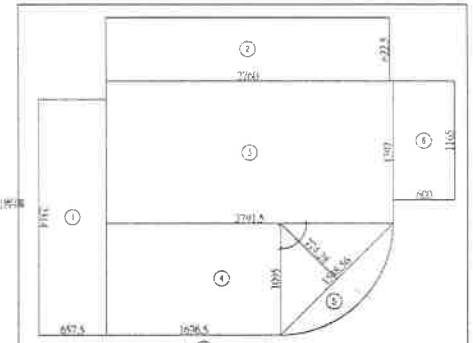

① 6.575x23.14=152.15
② 27.6x6.225=171.81
③ 13.97x27.915=389.97
④ (27.915+16.965)x10.95/2=245.72
⑤ 10.95x10.95x3.14159x(90/360)-7.743x15.486/2=34.22
⑥ 6x11.65=69.9
合計=1063.77㎡

地下五層法規檢討：

1	《建築技術規則第79-1條》(防火區劃檢討) 地下室皆為停車空間,故免檢討防火區劃
2	《建築技術規則建築第33條》(樓梯之構造檢討) 地面層以上各層之居室樓地板面積超過200㎡或 地下層面積超過200㎡者樓梯及平臺淨寬120cm以上 檢討：本層樓地板面積1063.77㎡>200㎡，屬第三款 樓梯及平台淨寬120cm≧120cm，級高16.67cm≦20cm，級深26cm≧26cm ○K。
3	《建築技術規則第95條》(樓梯設置檢討) 設於每第一及樓地板面積在200㎡以上者， 建築物應自各該層設置二座以上之直通樓梯連接地面 點因本層作為停車空間，且無作為居室使用，故只須設置一座直通樓梯 OK。
4	《建築技術規則第96條》(安全梯及特別安全梯之設置檢討) 地板在樓面上十四層以下或樓地下二層之各樓層，須設置安全梯， 本案地上22層地下5層，檢討防火建築之樓地板面積=0㎡<100㎡，設置一般安全梯 ○K
5	本層汽車法定停車位編號1~26號,2+26部 大車位2.25x5.5x6x22=730㎡) 小車位1.6x(2.25x5.75x4=51.75㎡)
6	《建築技術規則第62條》(停車空間淨高檢討) 本層停車空間樓層淨高=340cm>210cm...O.K。
7	《建築技術規則第107條》(緊急昇降機間之樓地板面積檢討) 6.29*2.2=13.84㎡>10㎡...O.K。
8	法定汽車檢討： 一般零售業(乙組)=141.78/100=1.42輛，取2輛 一般事務所=2000/100+350.63/150=20+2.34輛，取23輛 住宅=8466.41/120=70.55輛，取71輛 法定汽車數=2+23+71=96輛 實設汽車數量=107輛＞96輛...O.K。 法定機車檢討： 一般零售業(乙組)=141.78/200=0.71輛，取1輛 一般事務所=7350.63/140=16.79輛，取17輛 住宅=8466.41/100=84.66輛，取85輛 法定機車數=1+17+85=103輛 實設機車數量=103輛＞103輛...O.K。
9	《建築設備編第62條第3款》(地下室電計容積檢討) 一、汽車停車免計容積=40x107=4280㎡ 二、機車停車免計容積=4x103=412㎡ 防空避難室接總樓面積附建=690㎡ 合計：4280+412+690=5382㎡ 地下室樓地板面積合計=1063.77x5=5318.85㎡ 一層車道面積=72.64㎡ 地下層免計容積檢討：5318.85+72.64=5391.49㎡>5382㎡ 5391.49-5382=9.49㎡...計入容積

總停車數量：

	B5F	B4F	B3F	B2F	B1F	小計	合計
汽車	26	26	26	26	3	107	107
機車	0	0	0	0	3	3	
小計	26	26	26	26	3	107	
	B5F	B4F	B3F	B2F	B1F	小計	合計
汽車					103	103	103
機車					0	0	
小計					103	103	

261212920167131636 48

工程名稱/Project

家居建設
福林段集合住宅新建工程

三峽都福林段三小段362、362-1、364、365、365-1、366、367、368、369、370、371、372、373、374、376、376-2、377等17筆地號

修正記錄/Revisions

免照圖

備註說明/Note

設計/Design 李文勝

繪圖/Drawn

校核/Check

比例/Scale A1(1/100) A3(1/200)

單位/Unit CM

日期/Date 105/03/15

圖名/Drawing Name

地下五層平面圖

圖號/Drawing No.

A2-1

李文勝建築師事務所
W-S.Lee Architects & Planners

台北市內湖區新湖三路189號4F
Tel:02-27938108 Fax:02-27932606
E-mail:wslee.arch@wslee.com.tw

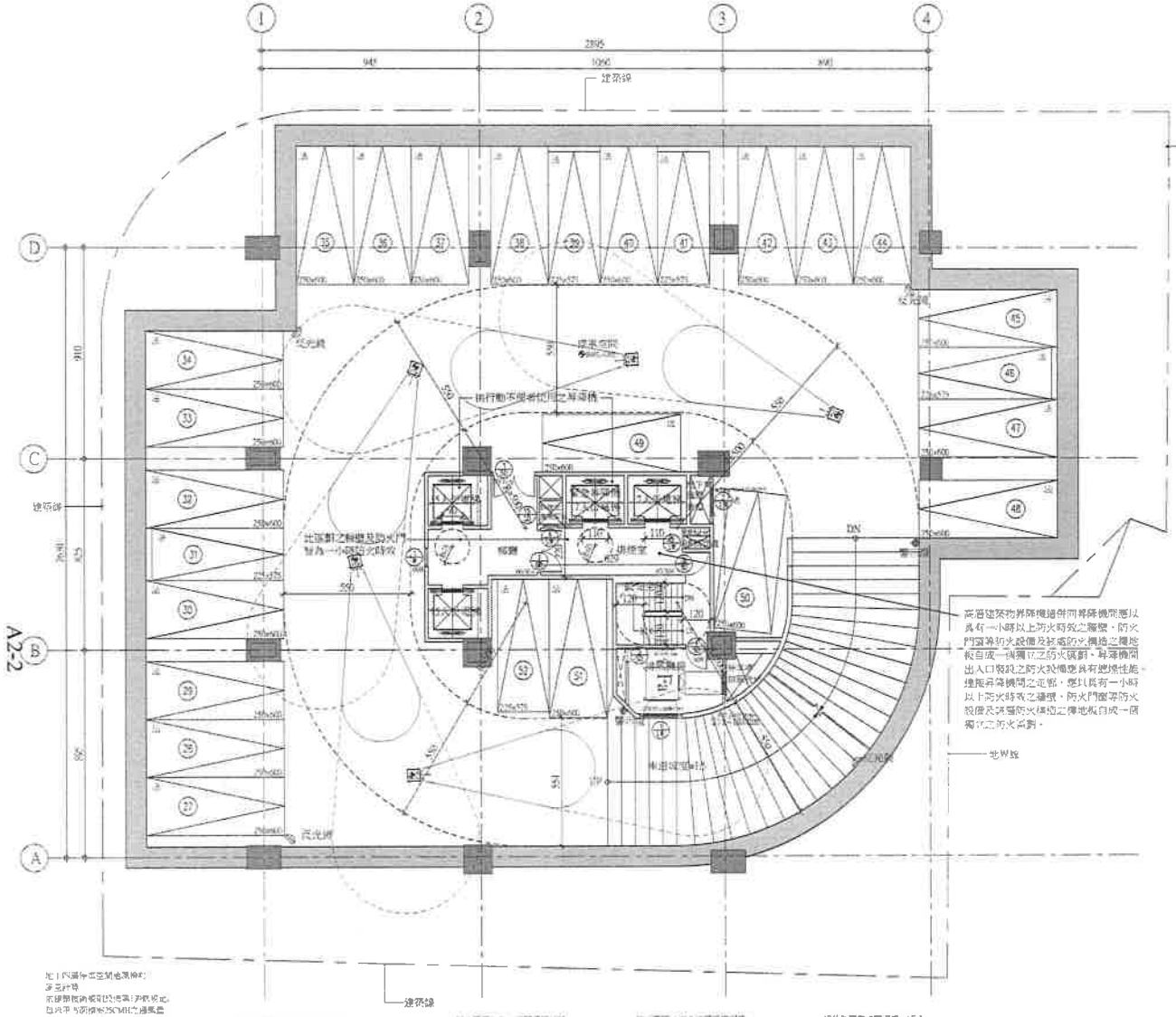

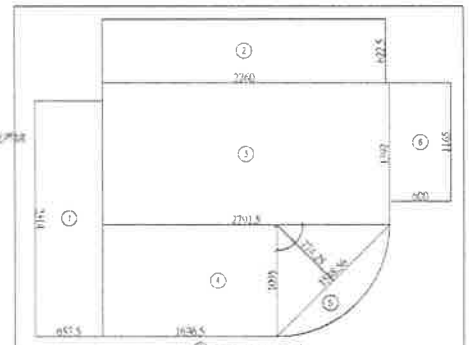

① 6.575x23.1=152.15
② 27.6x6.225=171.81
③ 12.97+27.915=389.97
④ (27.915+16.965)x10.95/2=245.72
⑤ 10.95x10.95x3.14159x(90/360)-7.743x15.486/2=54.22
⑥ 6x11.65=69.9
合計=1063.77 ㎡

地下四層法規檢討：

1	《建築技術規則第79-1條》(防火區劃檢討) 地下室皆為停車空間,故免檢討防火區劃
2	《建築技術規則建築第33條》(樓梯之構造檢討) 地面層以上任層之居室樓地板面積超過200㎡或 地下層面積超過200㎡者樓梯及平臺淨寬120cm以上 檢討：本層樓地板面積1063.77㎡>200㎡，屬第三款 樓梯及平台淨寬120cm≧120cm，級高16.67cm<20cm，級深26cm≧26cm，OK。
3	《建築技術規則第95條》(樓梯距離檢討) 依95條第一款樓地板面積在200㎡以上者， 建築物應自各該層設置二座以上之直通樓梯連接聯層或地面 但因本棟層用途為停車空間，且無作為居室使用，故只須設置一座直通樓梯 OK。
4	《建築技術規則第96條》(安全梯及特別安全梯之設置檢討) 通達六層以上十四層以下或通達地下二層之各樓層，應設置安全梯， 本案地上22層地下5層，爭對防火避難之樓地板面積=0㎡(≤100㎡，設置一般安全梯 OK
5	本個汽車法定停車位編號27~52號,27~26部 大車位21部(2.5x6x21=315㎡) 小車位5部(2.25x5.75x5=64.69㎡)
6	《建築技術規則第62條》(停車空間淨高檢討) 不留停車空間樓層淨高=240cm>210cm，O.K.
7	《建築技術規則第107條》(緊急昇降機間之樓地板面積檢討) 6.29*2.2=13.84㎡>10㎡，O.K.
8	停車空間通風檢討： 設置：排 連接送風機與排風機之風管 每一車位排風量為 CMM =CMH/60= (1) 管道摩擦: 0.2mmAq/m* 2 m= 0.4 mmAq 進風口摩擦: 0.1*1.38 mmAq/m*1 m= 2 mmAq (2) 進出風口損失 風門損 100 cm* 60 cm (3) 彎頭損失: 2 mmAq* 0 =0 mmAq 進風口摩擦損失: 1 mmAq* 2 =6 mmAq (4) 其它損失: [(1)+(2)+(3)]*15% = 2.1 mmAq 靜壓合計: (1)+(2)+(3)+(4)= 16.5 mmAq 故採用 20 mmAq > 16.5 mmAq 馬力= 0.75 HP 次數 4.66 HP (1) 彎頭損失 mmAq/個 = 0 mmAq 出口摩擦損失: mmAq/m* m = mmAq (4) 其它損失: [(1)+(2)+(3)]*15% = 3.7 mmAq 靜壓合計: (1)+(2)+(3)+(4)= 25.25 mmAq 故採用 30 mmAq > 25.25 mmAq 馬力= 1.38 HP 次數 1.38 HP

地上1F(通往地面風機房)
室內計算
依建築技術規則設計施工編
自地平面算起每150CMH之通風量
每輛排氣量需求為0.80 平方公尺*150CMH
=333.33CMH > 3輛同規格風機 1台 > 每台350CMH
=350CMH 大於333.33CMH=OK
排氣檢討
(1) 管道摩擦: 0.2mmAq/m* 2 m= 0.4 mmAq
進風口摩擦: 0.1*1.38 mmAq/m*1 m= 2 mmAq
(2) 進出風口損失 風門損 100 cm* 60 cm
(3) 彎頭損失: 2 mmAq* 0 =0 mmAq
進風口摩擦損失: 1 mmAq* 2 =6 mmAq
(4) 其它損失: [(1)+(2)+(3)]*15% = 2.1 mmAq
靜壓合計: (1)+(2)+(3)+(4)= 16.5 mmAq
故採用20 mmAq > 16.5 mmAq
馬力= 0.75 HP 次數 4.66 HP

通往室內使用RC機管作風管
管徑須年依建風量指依每公尺兩多少回轉
RC機管之自正依數如下表

牆壁內面之狀態	例 如	風速(m/s)			
		5	10	15	20
特別粗糙表面	未混凝砌	1.7	1.8	1.85	1.9
粗糙表面	防雨砌磚	1.3	1.35	1.36	1.37

例15共可風風機房電動風門分層設置系統式風扇
風門監動使風機開延期10秒監動

地下1層～地下二層風機設備	
型式	軸流式
設計	風壓及風量依系統阻抗決定
風量	350 CMH
靜壓	15 mmAq
馬力	0.4 kW/台
數量	3 台
風管	1000x600 mm
備註	電線 三重 變頻

機型:
1. 全自動運轉
2. 防雨型軸流式金屬葉片
3. 三相感應電動機
4. 外轉子式馬達 風葉鋁合金壓鑄式
5. 附LED燈 可調式ABS噴嘴
15 mm 以
6. 附防風閘 V=12m/s
7. 附防風閘 V=12m/s
8. 入口加裝防止小動物進入用之鐵絲網,網目20mm
9. 箱體色應定綠
10. 通信設備

地下三層～地下四層風機設備	
型式	在牆壁裝設軸流通風機AF-2 排200mm 附LED燈排風扇 連接風管到屋頂排風
風量	480 CMH
馬力	150W 220V
數量	5 台
備註	電線 三重 變頻

到過都要只要TAF區可實驗室,
實驗方式-依據ANSI/AMCA210或ISO5801規則標準
備註 1. 全自動運轉
2. 防雨型軸流金屬葉片
3. 三相感應電動機
4. 外轉子式馬達 風葉鋁合金壓鑄式
5. 附LED燈 可調式ABS噴嘴
15 mm 以
6. 附防風閘 V=12m/s
7. 入口加裝防止小動物進入用之鐵絲網,網目20mm
8. 箱體色應定綠
9. 通信設備

超強型壁掛式風扇規格 AF-2
電壓：220V 頻率：60/50

風量 CFM	噪音 dB	噪音距離 M	馬力 W	安裝高度 mm	重量 Kg
480	51	15	150	220	12

☆ 附電子式風速表 出口附LED燈 ABS材質葉片 ABS噴嘴 入口防止異物侵入
☆ LED燈顯示電源 ☆ 箱體色依地點

1 地下四層平面圖 S:1/100

2417769201671316372 4

工程名稱/Project

家居建設
福林段集合住宅新建工程

三峽區福林段三小段362、362-1、364、365、365-1、366、367、368、369、370、371、372、373、374、376、376-2、377等17筆地號

修正記錄/Revisions

底圖

備註說明/Note

設計/Design 李文隆

繪圖/Drawn

校核/Check

比例/Scale A1(1/100) A3(1/200)

單位/Unit CM

日期/Date 105/03/15

圖名/Drawing Name

地下四層平面圖

圖號/Drawing No.

A2-2

李文隆建築師事務所
W-S Lee Architects & Planners

台北市內湖區新湖三路189號4F
Tel:02-27938108 Fax:02-27932606
E-mail:wslee.arch@wslee.com.tw

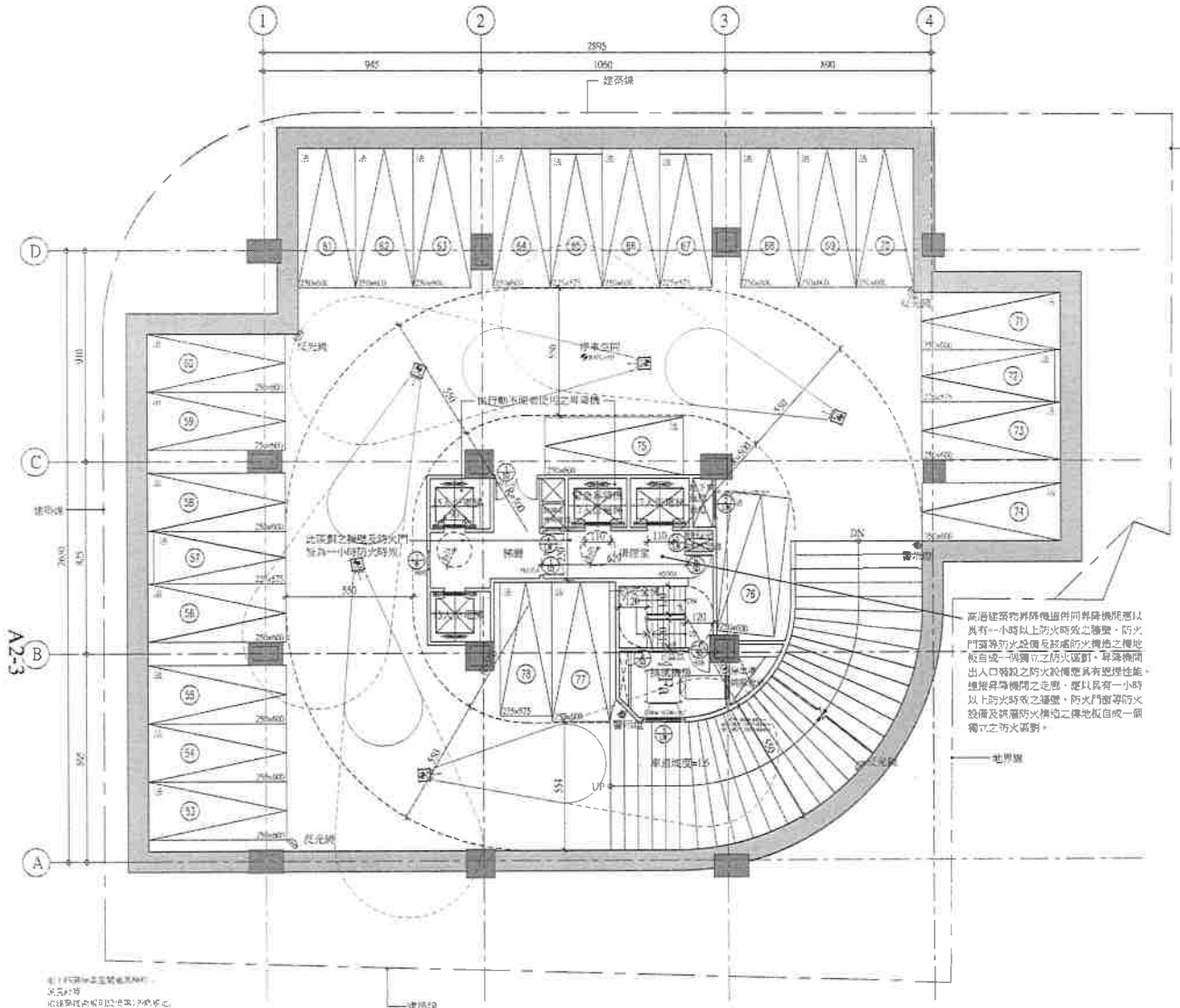

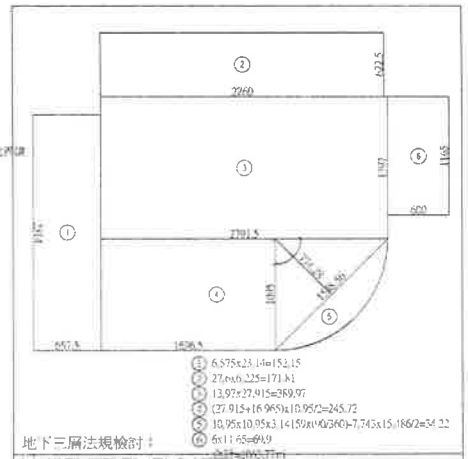

地下三層法規檢討：

1	《建築技術規則第79-1條》(防火區劃檢討) 地下室皆為停車空間,故免檢討防火區劃
2	《建築技術規則建築第23條》(樓梯之構造檢討) 地面層以上每層之居室樓地板面積超過200㎡或 地下層樓層超過200㎡者樓梯及平臺淨寬120cm以上。 檢討：本層樓地板面積1062.77㎡>200㎡，需考三款 樓梯片淨寬120cm≧120cm，級高16.67cm＜20cm，級深26cm≧26cm，OK.
3	《建築技術規則第95條》(樓地板載檢討) 依95條第一款樓地板面積在200㎡以上者， 建築物應自各該層設置二座以上之直通樓梯樓層應避免地面 但因本樓層用途為停車空間，且無作為居室使用，故只須設置一座直通樓梯 OK.
4	《建築技術規則第96條》(安全梯及特別安全梯之設置檢討) 通達六層以上十四層以下樓通達地下二層之各樓層，應設置安全梯， 本案地上22層地下5層，檢討防火要件之樓地板面積=0㎡<100㎡，設置一般安全梯...O.K.
5	本層汽車法定停車位編號53~78號,計26部 大車位21部(2.5x6x21=315㎡) 小車位5部(2.25x5.75x5=64.69㎡)
6	《建築技術規則第62條》(停車空間淨高檢討) 本層停車空間樓層淨高=240cm>210cm...O.K.
7	《建築技術規則第107條》(緊急昇降機間之樓地板面積檢討) 6.29*2.2=13.84㎡>10㎡...O.K.
8	停車空間通風檢討： 通風計算 依據建築技術規則設備第139條規定, 每小車方面積按25CMH之通風量 每輛設計風量為 1298.83 ㎡方之尺寸 *25CMH/60 =541 CMH，合計排風量(機1台，例行55) CMH =595 CMH ...O.K.

(1) 風管摩擦損失：
$$\frac{0.2}{100} \times 12.0 = 0.024\ mmAq$$
(2) 彎頭損失：
$$0.19 \times \left(\frac{1.0}{0.3}\right)^{0.5} \times \frac{1.2}{2g} = 0.19 \times 1.83 \times 0.073 = 0.025\ mmAq$$
(3) 其他損失：
$$0.19 \times \left(\frac{0.3}{0.3}\right)^{0.5} \times \frac{1.2}{2g} = 0.19 \times 1 \times 0.073 = 0.013\ mmAq$$
總壓合計：(1)+(2)+(3)+(4)= 15.8 mmAq
設定馬力：mmAq > 15.8 mmAq

$$\text{軸馬力} = \frac{595 \times 40}{4500 \times 0.4} = 13.2 \times 0.3 = 3.96\ HP$$

採 15 HP 大於 13.75 HP

(1) 摩擦損失：
$$\frac{1\ mmAq}{10\ m} \times 7.5\ m = 0.75\ mmAq$$
(2) 彎頭損失：
$$0.19 \times \left(\frac{0.3}{0.3}\right)^{0.5} \times \frac{1.2}{2g} = 0.19 \times 1 \times 0.073 = 0.013\ mmAq$$
(3) 其他損失：
$$0.19 \times \left(\frac{0.3}{0.3}\right)^{0.5} \times \frac{1.2}{2g} = 0.19 \times 1 \times 0.073 = 0.013\ mmAq$$
總壓合計：(1)+(2)+(3)+(4)= 15.8 mmAq
設定馬力：mmAq > 15.8 mmAq

$$\text{軸馬力} = \frac{595 \times 40}{4500 \times 0.4} = 13.2 \times 0.3 = 3.96\ HP$$

採 15 HP 大於 13.75 HP

(1) 摩擦損失：
$$\frac{2\ mmAq}{10\ m} \times 6\ m = 0.6\ mmAq$$
(2) 彎頭損失：
$$0.19 \times \left(\frac{1.0}{0.3}\right)^{0.5} \times \frac{1.2}{2g} = 0.19 \times 1.83 \times 0.073 = 0.025\ mmAq$$
(3) 其他損失：
$$0.19 \times \left(\frac{0.3}{0.3}\right)^{0.5} \times \frac{1.2}{2g} = 0.19 \times 1 \times 0.073 = 0.013\ mmAq$$
總壓合計：(1)+(2)+(3)+(4)= 25.25 mmAq
設定馬力：mmAq > 24.25 mmAq

$$\text{軸馬力} = \frac{595 \times 40}{4500 \times 0.4} = 13.2 \times 0.3 = 3.96\ HP$$

採 15 HP 大於 13.75 HP

1 地下三層平面圖 S:1/100

工程名稱/Project

家居建設
福林段集合住宅新建工程

土地坐落/Location 福林段三小段362、363、364、365、365-1、366、367、368、369、370、371、372、373、374、376、376-2、377等17筆地號

修正記錄/Revisions

說明書

備註說明/Note

設計/Design 李文騰

繪圖/Drawn

校核/Check

比例/Scale A1(1/100) A3(1/200)

單位/Unit CM

日期/Date 105/03/15

圖名/Drawing Name

地下三層平面圖

圖號/Drawing No.

A2-3

李文騰建築師事務所
W-S.Lee Architects & Planners

台北市內湖區新湖三路189號4F
Tel:02-27938108 Fax:02-27932606
E-mail:wslee.arch@wslee.com.tw

241843920167131637 52

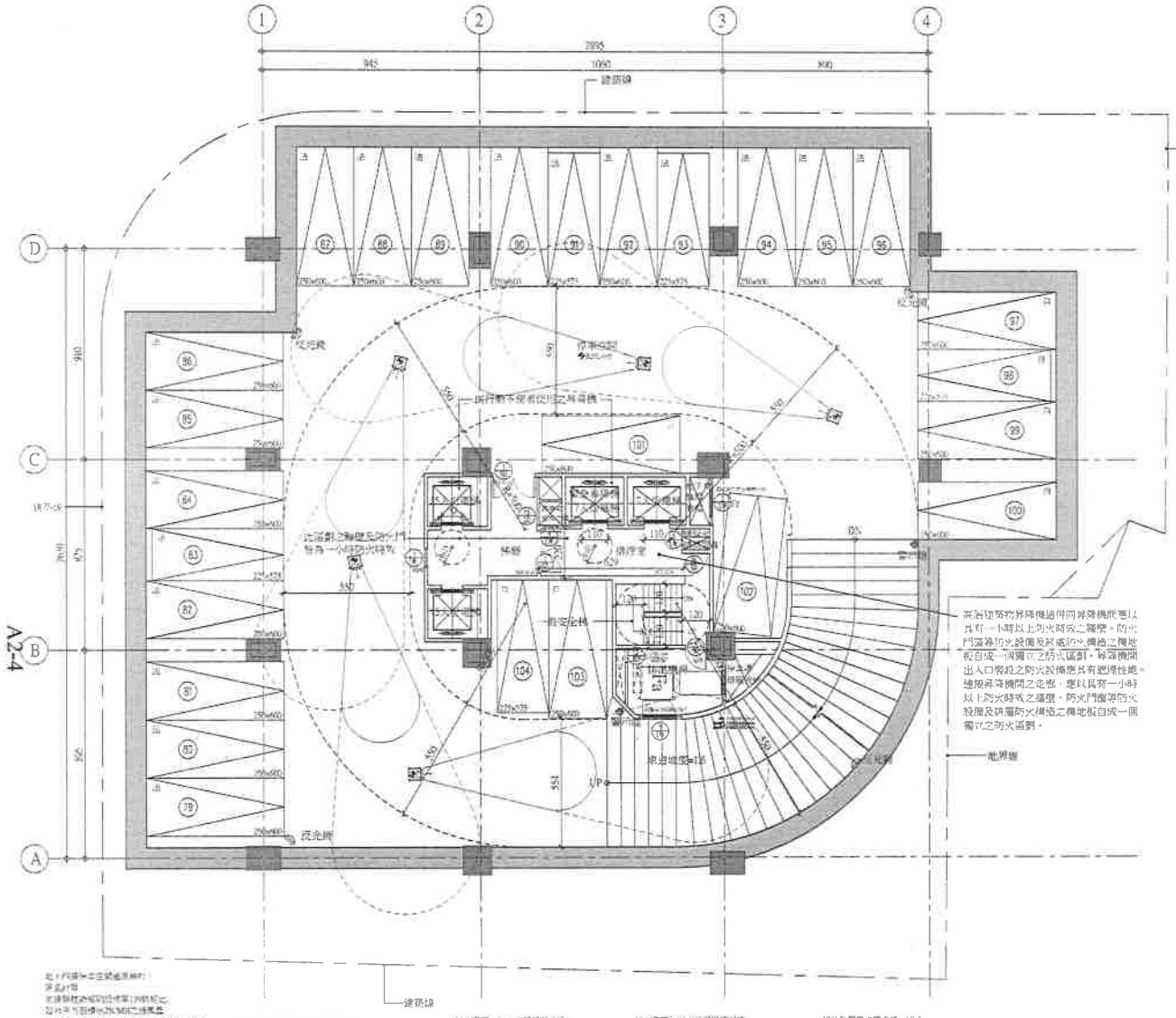

1 地下二層平面圖 S:1/100

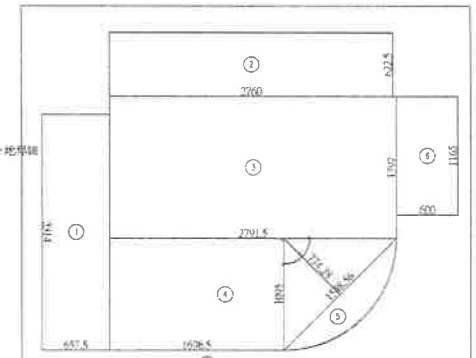

① 6.575x23.14=152.15
② 27.6x6.225=171.81
③ 13.97+27.915=369.97
④ (27.915+16.965)x10.95/2=245.72
⑤ 10.95x10.95x3.14159x(90/360)-7.745x15.186/2=54.22
⑥ 6x11.65=69.9

地下二層法規檢討：

1 《建築技術規則第74條》(防火區劃檢討)
地下室設為停車空間,防免無法設置防火區劃

2 《建築技術規則第39條》(機械之構造檢討)
地面層以上樓層之居室有開向道路或接通道路之空地,其面積超過200㎡或
地下層面積超過200㎡者機械及平臺淨寬120cm以上。
檢討：本層樓地板面積1062.77㎡>200㎡，屬第三款
機械昇降台淨寬120cm≧120cm，機高16.67cm＜20cm，機深26cm≧26cm，OK.

3 《建築技術規則第95條》(樓梯寬數檢討)
依95條第一款樓地板面積在200㎡以上者，
建築物應自各該層設置二座以上之直通樓梯連續到屋頂或地面
但因本樓僅用途為停車空間，且為作為居室使用，故只須設置一座直通樓梯 OK.

4 《建築技術規則第90條》(安全梯及特別安全梯之設置檢討)
通達六層以上之四層以下或通達地下二層之各樓層，應設置安全梯
本案地上22層地下5層，檢討防火要點之樓地板面積=0㎡<100㎡，設置一般安全梯 OK.

5 本層汽車法定停車位編號79~96號,共18部
大車位15部(2.5x6x15=225㎡)
小車位3部(2.25x5.75x3=38.81㎡)
本層汽車自設停車位編號97~104號,共8部
大車位6部(2.5x6x6=90㎡)
小車位2部(2.25x5.75x2=25.88㎡)

6 《建築技術規則第62條》(停車空間淨高檢討)
本層停車空間樓層淨高=240cm>210cm...O.K.

7 《建築技術規則第107條》(緊急昇降機間之樓地板面積檢討)
6.29*2.2=13.84㎡>10㎡...O.K.

8 停車空間通風檢討：
風量計算：
依據第五條送風量計算第(1)款規定,
每小時每立方公尺容積25CMH之通風量
今實設機械通風為 D90 6" 風扇3台 *2504CMH
=6*2504 CMH > 本層容積 1台 *1694 CMH
=6*25 CMH *1694 CMH = 2541CMH
都會設計：
(1) 管道損失：0.5mmAq/m*0.5 mm 0.25 mmAq
(2) 管道彎曲損失：1.0mmAq/m*0.5 mm 0.5 mmAq
(3) 開閉損失：2 mmAq* 6 = 0 mmAq
(4) 高七損失：1.0+(2)+(3)*15% = 3.3 mmAq
總壓合計：(1)+(2)+(3)+(4)= 25.25 mmAq
故選用30 mmAq > 25.25 mmAq

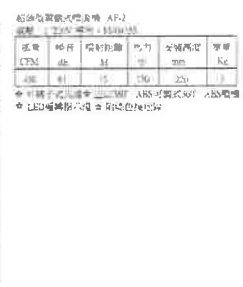

工程名稱/Project

家居建設
福林段集合住宅新建工程

三峽區福林段三小段362、365、364、365、365-1、366、367、368、369、370、371、372、373、374、376、376-2、377等17筆地號

修正記錄/Revisions

校核圖

備註說明/Note

設計/Design 李文勝

繪圖/Drawn

校核/Check

比例/Scale A1(1/100) A3(1/200)

單位/Unit CM

日期/Date 105/03/15

圖名/Drawing Name

地下二層平面圖

圖號/Drawing No.

A2-4

李文勝建築師事務所
W-S.Lee Architects & Planners

台北市內湖區新湖三路189號4F
Tel:02-27938108 Fax:02-27932606
E-mail:wslee.arch@wslee.com.tw

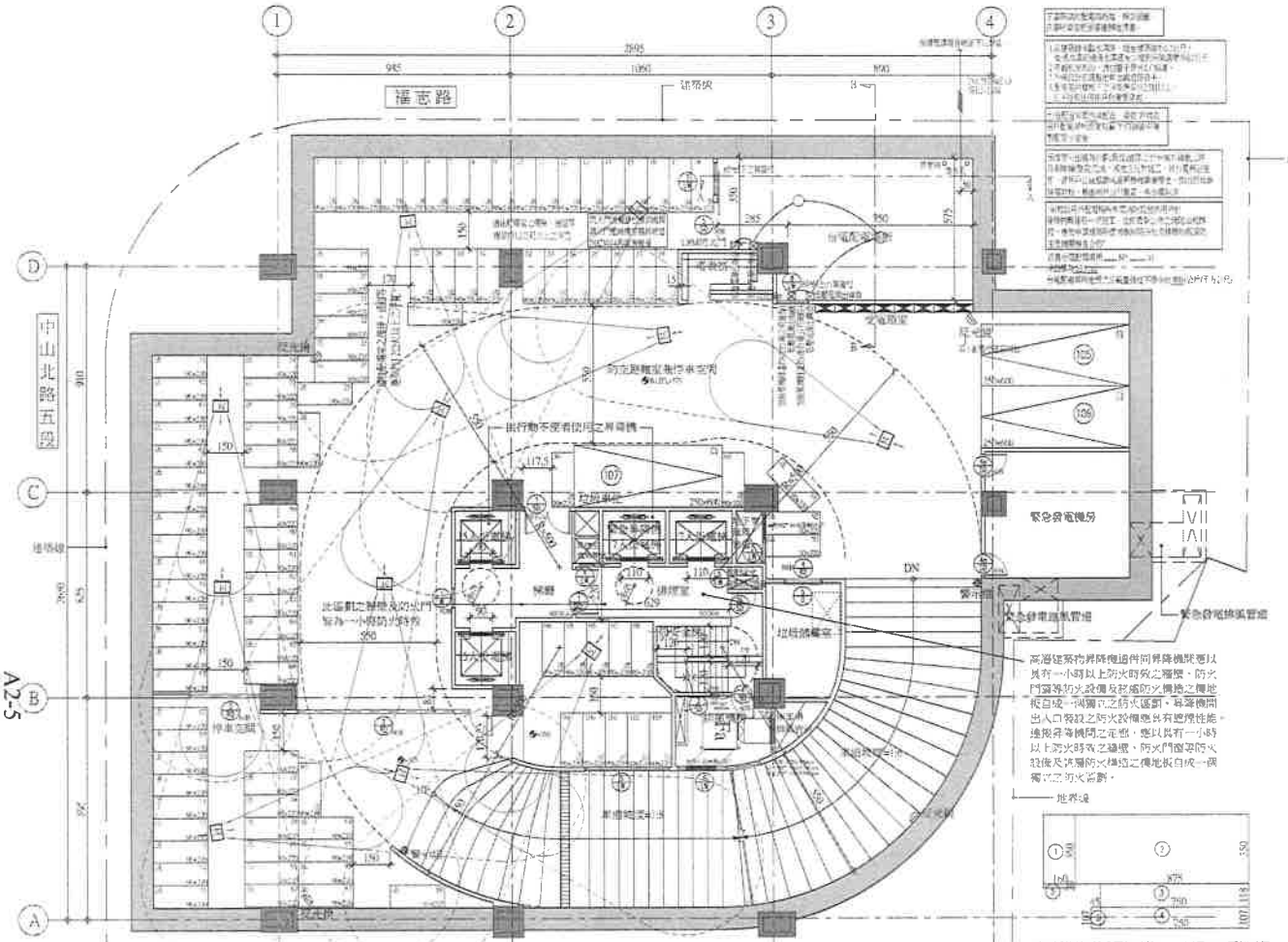

1 地下一層平面圖 S:1/100

2 台電配電場所A-A剖面圖 S:1/100

3 台電配電場所B-B剖面圖 S:1/100

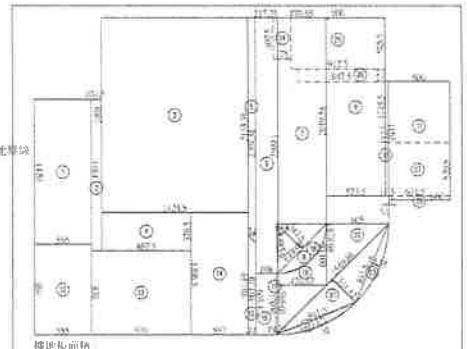

樓地板面積
防空避難室面積

地下一層法規檢討：

1	《建築技術規則第79-1條》(防火區劃檢討) 地下室皆為停車空間,故免檢討防火區劃
2	《建築技術規則建築設計編》(樓梯之構造檢討) 地面層以上樓層之居室樓地板面積超過200㎡或地下層面積超過200㎡者樓梯及平臺淨寬120cm以上,檢討：本層樓地板面積1063.77㎡>200㎡，屬第三款 樓梯及平台淨寬120cm≧120cm，踏高16.0cm≦20cm，踏深30cm≧26cm，O.K
3	《建築技術規則第95條》(樓梯扶手數檢討) 依95條第一款樓地板面積在200㎡以上者，建築物應自各該層設置，直通以上之直通樓梯至避難層或地面。本棟屬開放為停車空間，且無作為居室使用，故只需設置一處直通樓梯 O.K
4	《建築技術規則第96條》(安全梯及特別安全梯之設置檢討) 通達六層以上十四層以下或通達地下二層之各樓層，應設置安全梯。 本案地上2層地下5層，依法防火避難之樓地板面積=0㎡<100㎡，設置一般安全梯 O.K
5	本館汽車停放空間車位檢討(依100-107研訂計畫) 大車位:35x2.5x0x2=45㎡
6	《建築設備編第107條》(停車空間淨高檢討) 本館停車空間樓層淨高=240cm>210cm O.K
7	《建築技術規則第107條》(緊急昇降機間之樓地板面積檢討) 6.2㎡×2=12.4㎡>10㎡ O.K
8	台電配電場所面積： 53.11㎡
9	地下層法定建蔽檢討： 1063.77㎡ < 1523.32*(1+45%)=2211.70㎡ OK
10	防空避難室面積檢討： 防空避難室面積：755.62㎡ > 690㎡(法定面積) O.K 開放設備面積= ㉑+㉒=98.99㎡<690*0.25=172.5㎡
11	防空避難室樓梯寬數檢討：(技規#144) 法定防空避難室面積：690㎡ > 240㎡，應設二處樓梯(其他汽車車道)出口，其中一處應通達戶外，本案自設樓梯一處，汽車坡道一處。O.K

台電配電場所淨面積計算
1. 3.5x1.6=5.6
2. 8.75x3.5=30.63
3. 1.18x7.5=8.85
4. 7.5x1.07=8.03
合計=53.11㎡

不足3.5m面積計算
5. 0.2x1.6=0.32
6. 1.07x0.45=0.48
合計=0.8㎡

工程名稱/Project	家居建設 福林段集合住宅新建工程
	三峽鎮福林段三小段36-2、36-3、364、365、365-1、366、367、368、369、370、371、372、373、374、376、376-2、377等17筆地號
修正記錄/Revisions	
說明圖	
備註說明/Note	
設計/Design	李文勝
繪圖/Drawn	
校核/Check	
比例/Scale	A1(1/100) A3(1/200)
單位/Unit	CM
日期/Date	105/03/15
圖名/Drawing Name	地下一層平面圖
圖號/Drawing No.	A2-5

李文勝建築師事務所
W-S.Lee Architects & Planners
台北市內湖區新湖三路189號4F
Tel:02-27938108 Fax:02-27932606
E-mail:wslee.arch@wslee.com.tw

372221420167131639 32

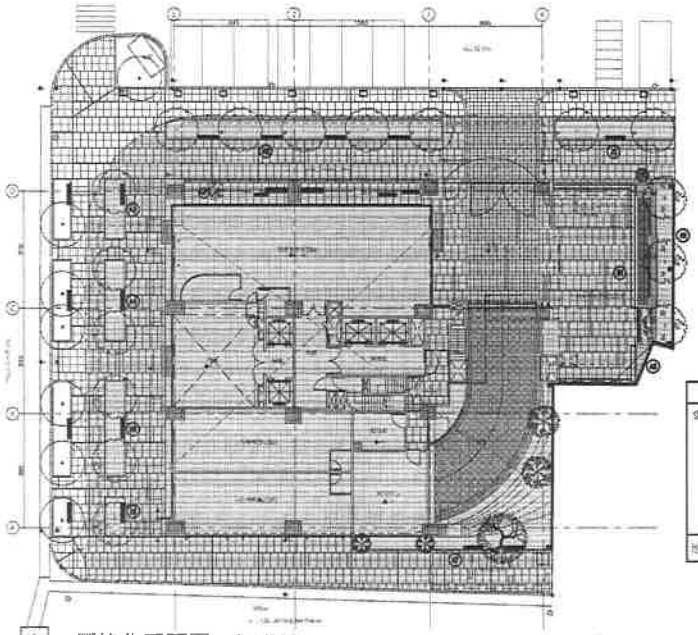

1 一層綠化平面圖 S:1/200

綠覆率檢討法規依據:
1.依<台北市建築基地之法定空地綠化實施要點>
第十二條之(一)灌木以實際面積加倍分之五計算
第十二條之(三)基地、地被及綠化以投覆面計算之
第十二條之(四)綠實性水池以其面積三分之一計算為綠覆面積
2.依<台北市建築基地之法定空地綠化實施要點>
第十條之(一)喬木:150公分以上(不足時綠覆面積依照分之三核減,
但最小覆土厚度大於120公分)
第十條之(二)灌木:60公分以上
第十條之(三)草皮等花:30公分以上
攀爬牆:<台北市建築基地之法定空地綠化實施要點>修正條文之附表二。
<台北市木棲第二期重劃區都市設計準則>第六條(二)
資料來源:<台北市建築基地之法定空地綠化實施要點>修正條文之附表三
註:1.基肥重量以有機質天然肥料的乾燥重量為準
2.表肥量為每平方公尺綠實際之基肥量需視花木實質狀態之變化,生長發育階段
3.覆蓋的覆土厚度,如上表所示及土壤肥沃度酌以決定調整之施肥量
4.肥後補灌依照作季節調整

■ 綠覆面積檢討:
依據<台北市建築物及法定空地綠化實施要點>
■ 基地面積:1533.38㎡
■ 法定空地面積:1533.38㎡(1-建蔽率45%)=843.36㎡
■ 法定綠覆率:50%
■ 法定綠覆面積:843.36㎡*50%=421.68㎡
■ 實設綠覆率:實設綠覆面積/法定空地面積*100%
=79.28㎡/843.36㎡*100% = 92.4% > 50% OK!
■ 總綠覆率:總綠覆面積/法定空地面積*100%
=(852.82㎡/843.36㎡) * 100% = 101.12% > 50% OK!

■ 實設綠覆面積
1.喬木:2株 * 16㎡ + 15株 * 36㎡ + 4株 * 6.1㎡ = 826㎡
2.地被:146.35㎡ * 1 = 146.35㎡
3.水池:7.38㎡ / 3 = 2.46㎡
合計:826㎡ + 146.35㎡ + 2.46㎡ = 976.81㎡
976.81㎡ > 421.68㎡ OK!
■ 綠覆範圍內應不設地基及其他構築物、水池之決定:
1.法定綠覆面積:421.68㎡
2.喬木:826㎡ > 421.68/3=140.56㎡ OK!
3.地被:146.35㎡ > 421.68/3=140.56㎡ OK!
4.其他(水池):2.46㎡ < 421.68/3=140.56㎡ OK!

圖例	名稱	數量	規格	備註
喬木	現有樹木	2株		
	台灣欒樹	12株	H>8m,W>3.5m GM於 >20cm	
	光臘樹	5株	H>7m,W>3m GM於 >12cm	
	烏桕	5株	H>4m,W>1.5m GM於 >5cm	
	槭樹	1株	H>6m,W>3.5m GM於 >20cm	
地被	地被植物(單位:㎡)	146.35㎡		密植

A1 13.64㎡ A2 8.43㎡ A3 7.38㎡
A4 31.32㎡ A5 53.32㎡
A6 6.67㎡ A7 1.56㎡
A8 8.99㎡ A9 14.74㎡
A10 10.23㎡ B1 1.08㎡

名稱	圖例	數量
地被植物		A1~A10=146.35㎡
水池		B1=7.38㎡

類別	1F綠覆面積	5F綠覆面積	RF綠覆面積	總綠覆面積=1F綠覆面積+5F~RF綠覆面積
喬木	826㎡	72㎡	16㎡/3	905.33㎡
灌木		27.23㎡	114.8㎡/3	27.23㎡+38.27㎡=65.5㎡
地被	146.35㎡	2.62㎡	2.98㎡/3	146.35㎡+2.62㎡+0.99㎡=149.96㎡
水池	7.38㎡/3			2.46㎡
905.33㎡ + 65.5㎡ + 149.96㎡ + 2.46㎡ = 1123.25㎡				

■ 總綠覆面積=1F綠覆面積 + 5F綠覆面積 + RF綠覆面積
=976.81㎡ - 101.85㎡ + 44.5㎡ = 1123.25㎡
■ 總綠覆率 = (總綠覆面積 / 法定空地面積) * 100%
= (1123.25㎡/843.36㎡) * 100% = 133.19%
故 總綠覆率 = 133.19% > 50% 符合規定!!

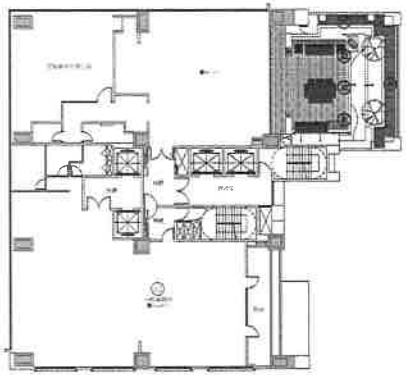

■ 依<台北市建設局暨法定空地綠化實施要點>檢討:
建築物屋頂台及花台綠化者,綠覆面積以綠覆部分全部計算。
■ 5F實設綠覆面積:
1.喬木:36㎡ * 2 = 72㎡
2.灌木:18.15㎡ * 1.5 = 27.23㎡
3.地被:2.62㎡ * 1 = 2.62㎡
合計:72㎡ + 27.23㎡ + 2.62㎡ = 101.85㎡
故 5F實設綠覆面積 = 101.85㎡

A1 1.89㎡ B1 1.29㎡
A2 8.52㎡ B2 1.21㎡
A3 4.48㎡

圖例	名稱	數量	規格	備註
喬木	欖木	2株	H>12m,W>2m GM於 >12cm	設計人檢覆
灌木&地被	灌木類(含地被植物)	18.15㎡	H:30~60cm W:30~40cm	密植
	地被類(含地被植物)	2.62㎡		密植

名稱	圖例	數量
灌木類		A1~A8=16.15㎡
地被類		B1~B2=2.62㎡

2 五層綠化平面圖 S:1/200

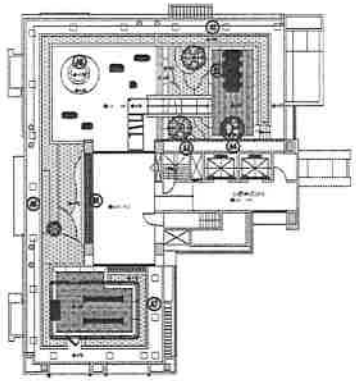

■ 依<台北市建設局暨法定空地綠化實施要點>檢討:
建築物屋頂花園之綠覆面積以綠覆部分三分之一計算。
■ RF實設綠覆面積:
1.喬木:16㎡ * 1 = 16㎡
2.灌木:75.53㎡ * 1.5 = 114.8㎡
3.地被:2.98㎡ * 1 = 2.98㎡
合計:16㎡ + 114.8㎡ + 2.98㎡ = 133.78㎡
故 RF實設綠覆面積 = 133.78㎡/3 = 44.59㎡

圖例	名稱	數量	規格	備註
喬木	地黃檀樹	2株	H>7m,W>3m GM於 >10cm	設計人檢覆
	香樟木	1株	H>12m,W>2m GM於 >15cm	
	光臘樹	1株	H>12m,W>1.5m GM於 >8cm	本設計檢覆
灌木&地被	灌木類(含地被植物)	75.53㎡	高度>0.6m	密植
	地被類(含地被植物)	2.98㎡		密植

A1 4.8㎡ A6 40.55㎡
A2 12.13㎡ A7 7.75㎡
A3 5.15㎡
A4 0.9㎡ B1 2.98㎡
A5 1.2㎡

名稱	圖例	數量
灌木類		A1~A7=75.53㎡
地被類		B1=2.98㎡

3 屋頂層綠化平面圖 S:1/200

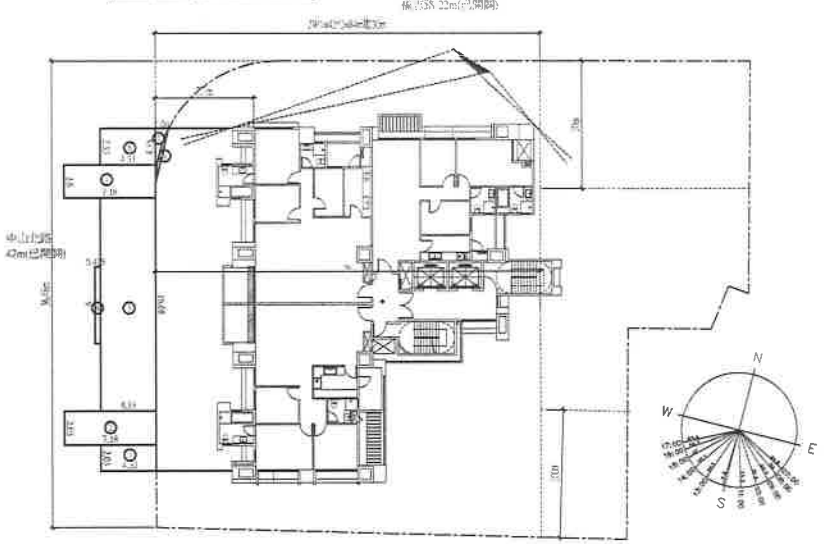

陰影面積計算
A1=2.03*4.33=8.79
A2=7.16*2.65=18.98
A3=4.33*16.66=72.22
A4=17.42*6.28=109.39
A5=7.13*2.55=18.18
A6=7.13*2.55=18.18
A7=3.33*3.33=11.09
A8=1.04*4.75=4.94
A9=28.7m(AD)*3.14(半圓)*0.5=90.16㎡
A10=0.17*9.39/2=0.78
B1=134.09㎡

一.道路陰影檢討(依建築技術規則第164條規定)
本案名稱:中山北路五段42m計畫道路 中山北路五段704巷 6m未開闢
建築物高度:25.9m
二.一般建築物退縮規定(第60條)
A.面前道路寬度=42m
B.建築物高度=25.9m
D.建築物主體牆面之水平面長=27.7m
A1:投影於面前道路之陰影面積=134.09㎡
本案依法以三點半投影計算面前道路之陰影面積計算
A=(L*S)/2
134.09㎡ < 30.46*4.22/2=769.08㎡ ...O.K
三.建築高度檢討
H=3.5(S+D)
75.9m < 3.5*(47+7.7)=175.92m ...OK
四.結論:
本屋頂層未足一小時冬至投影於前面道路...O.K.

4 3.6:1 道路陰影檢討 S:1/200

A2-6

工程名稱/Project
家居建設
福林段集合住宅新建工程

土地區段地號:福林段362、362-2、364、365、365-2、366、367、368、369、370、371、372、373、374、376、376-2、377等47筆土地

修正記錄/Revisions

建照圖

補正說明/Note

設計/Design 李文勝
繪圖/Drawn
校核/Check
比例/Scale A1(1/200) A3(1/400)
單位/Unit CM
日期/Date 105/03/15

圖名/Drawing Name
綠化面積檢討
3.6:1道路陰影檢討

圖號/Drawing No.
A1-3

李文勝建築師事務所
W-S.Lee Architects & Planners
台北市內湖區新湖二路189號4F
Tel:02-27938108 Fax:02-27932606
E-mail:wslee.arch@wslee.com.tw