

Voice

1. 〈菜頭跔〉

蘿蔔蹲遊戲

詞/曲：邱廉欽Kim

腔調：海陸腔

D A

白 菜 頭 跔 白 菜 頭 跔 白 菜 頭 跔 了 換 麼 儕 跔

5 A D

烏 菜 頭 跔 烏 菜 頭 跔 烏 菜 頭 跔 了 換 麼 儕 飛
換 麼 儕 _ _

9 G D A D

紅 菜 頭 飛 紅 菜 頭 飛 紅 菜 頭 飛 了 換 麼 儕 走
紅 菜 頭 _ 紅 菜 頭 _ _ 紅 菜 頭 _ _ 換 麼 儕 _

13 G D A D

黃 菜 頭 走 黃 菜 頭 走 走 走 走 走 當 歡 喜 喔
黃 菜 頭 _ 黃 菜 頭 _ _

第二次拍手

18 1 G D E A

啦 啦 啦 啦 啦 啦 啦 啦 踭 等 別 儕 做 動 作

23 G D E A D

啦 啦 啦 啦 啦 啦 啦 唉 叻 麼 儕 _ 麼 儕 無 踭 著

28 1 Fine D A

白 菜 頭 跔 白 菜 頭 跔 白 菜 頭 跔 了 換 麼 儕 跔

Voice

2. 〈極樂仔〉

陀螺遊戲

詞/曲：劉榮昌

腔調：海陸腔

1 D 1 E 1 G 1
極樂仔 極樂仔

6 A 1 B \flat A D
極樂仔 轉阿轉阿極樂仔振振轉

11 Em G
轉阿轉阿極樂仔振振轉 轉阿轉阿極樂仔振振轉

15 A 1.B \flat A 2.B \flat A
轉到哪位去 轉到後背去換片 轉到後背去企好

18 G 1 D 1 Em
歸身圓圓 索仔縈纏 正腳企等 旋

24 A 1 G 1 D
轉 歸身圓圓 索仔縈纏

29 1 Em A B \flat A
左腳企等 跳舞

Voice

3. 〈心臟病〉

心臟病遊戲

詞/曲：葉鈺淳

腔調：詔安腔

E A E E A
 心臟病 心臟病 一 二 三 四 五 心臟病 心臟病

4 E E A E A
 六 七 八 九 十 心臟病 心臟病 十一 十二 十三

7 E A E F#m B
 心臟病 心臟病 大家作埕賞 若手底提著个牌 擱

10 G#m C#m F#m B E E7
 喝著 共樣个數目字 即愛拗 你个手 用頭緊个速度

13 F#m B B
 園在牌面上 頭尾園起來一个人 即輸阿

16 E F#m B E F#m B E F#/E
 1. 啦啦 啦啦 即輸阿 啦啦 啦啦

21 E 1 E F#/E E 1 B E
 2. 啦啦 即輸阿

Voice

4. 〈123樵頭人〉

123木頭人遊戲

詞/曲：劉靜庭

腔調：四縣腔

5 C G F G C

走 走走走 遽遽走 麼 儕來喊 1 2 3 走 走走走

10 G F G C G

遽遽走 時間來到— 莫停動 走走走走 遽遽走

15 Am Em F C

麼 儕來喊 1 2 3 走走走走 遽遽走

19 Dm7 G C 1 G 1 F

麼儕走最慢— 仰會跔毋著 轉頭看看 轉頭看看

26 1 Dm C/E F G7^(b9) C 1 1. 8

麼儕 麼儕 變做細樵頭

39 2. G 1 F 1 Dm C/E F G7^(b9) C

轉頭看看— 轉頭看看— 麼儕 麼儕 變做細樵頭

Voice

5. 〈拼鬥圖〉

拼圖遊戲

詞/曲：邱廉欽Kim

腔調：四縣腔

C G C G G Dm G C

大 大 一 張 圖 拆 開 分 各 處 催 看 阿 看 清 楚 有 大 細 膠 色 目

5 C G C G G C

大 大 一 張 圖 拆 開 分 各 處 催 看 阿 看 清 楚 有 凹 也 有 凸

9 F Em Dm

催 來 試 看 放 這 位 著 無 催 來 想 看
合：來 試 看 合：來 想 看

13 C F Em

該 片 仰 般 做 催 換 換 看 鬥 得 起 來 無
合：換 換 看

16 Dm G C

對 一 息 息 仔 到 最 尾 正 經 無 恁 該

1. 8

26 1 2. Dm G C

對 一 息 息 仔 到 最 尾 正 經 無 恁 該

Voice

6. 〈大風吹〉

大風吹遊戲

詞/曲：劉榮昌

腔調：四縣腔

大風吹吹麼个吹... 有毛辮仔个人!
有戴目鏡个人!

走阿走阿走阿走走阿走阿换位所 走阿走阿走阿走

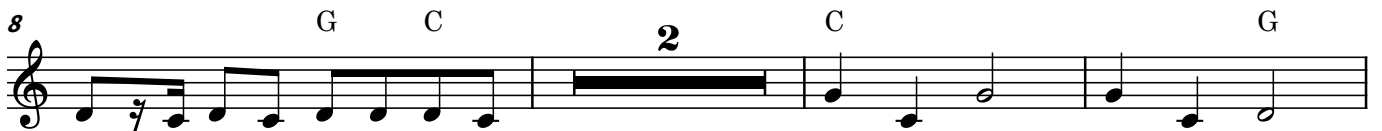

走阿走阿换位所 大風吹吹麼个

吹... 有著白衫个人! 走阿走阿走阿走走阿走阿换位所
有打赤腳个人!

走阿走阿走阿走走阿走阿换位所 大風吹當生趣

大風吹無落水 大風吹當歡喜

大風吹今晡日無愛歸

換位置(間奏)

Voice

7. 〈园园园〉

躲猫猫遊戲

詞/曲：劉靜庭

腔調：海陸腔

C7 F7 To Coda ⊕ Dm 1

园 园 园 哪 位 园 大 家 愛 來 尋 位 所

6 G 1 C7 F7

园 园 园 哪 位 园 园 到 烏 烏 个 地 方

11 G 3 Bb/F Dm7 Bbmaj7 G C7 1. 11

噓 毋 好 出 聲 喔 遽 遽 來 园 好

29 2. F Em7 Dm7 C/E F D/F# C7 3

這 位 尋 該 位 尋 唉 呀 你 兜 在 哪 位 這 位

34 Fmaj7 A7 Dm7 C/E F D/F# G C7 3 3 3 3

尋 該 位 尋 分 人 捉 著 个 人 來 做 鬼

39 D.C. al Coda 1 ⊕ Coda 1 1 1 1 1

44 F Dm7 Bbmaj7 G C 1 3

愛 煞 煞 喔 催 來 尋 你 兜

Voice

8. 〈鵲婆捉雞子〉

老鷹抓小雞遊戲

詞/曲：葉鈺淳

腔調：四縣腔

D G A D G A

鵲婆對天頂飛下來地泥項个細雞子唧唧唧唧叫

5 D G A G A 1 § D

雞嫲急到咕咕咕咕叫咕咕咕咕叫遽遽過來

10 Bm Em A D D

遽遽過來園在阿姆个翼胛下背遽遽過來

14 Bm Em A D To Coda ⊕ 11 D.S. al Coda 2

遽遽過來園在阿姆个翼胛下背

⊕ Coda

30 D G A D G A

鵲婆對天頂飛下來地泥項个細雞子唧唧唧唧叫

34 D G A G A D

雞嫲急到咕咕咕咕叫咕咕咕咕叫遽遽過來

38 Bm Em A D D Bm

遽遽過來園在阿姆个翼胛下背遽遽過來遽遽過來

43 Em A D

園在阿姆个翼胛下背

Voice

9. 〈Uno來咧〉

Uno遊戲

詞/曲：趙倩筠

腔調：大埔腔

C Dm Dm7

你 出 一 張 牌 來 選 一 種 色 佢 跣 若 个 色

6 G C

來 出 抑 係 若 个 號 碼 一 儕 出 一 張

11 Dm Dm7 G

無 牌 出 斯 抽 牌 出 到 盡 尾 第 二 張 牌 斯 愛 喊 U - no

16 1.C F C/E F G

U - no 來 咧 愛 細 義 咧 莫 分 佢 贏 咧

21 C F C/E F G C

U - no 來 咧 愛 細 義 咧 麼 人 先 贏 還 毋 知 咧

26 8 1 2.

一 個 圓 圈 過 加 一 橫

37

這 擺 使 毋 得 出 牌 咧 兩 支 箭 頭 對 兩 頭

41 2 C F C/E

倒 轉 方 向 換 人 出 U - no 來 咧 愛 細 義 咧

47 F G C F C/E

莫分佢贏咧____ U - no 來咧 愛細義咧__

51 F G C F C/E

麼人先贏還 毋知 U - no 來咧 愛細義咧__

55 F G C F C/E

莫分佢贏咧____ U - no 來咧 愛細義咧__

59 F 1.2. G 3. Ab Bb C

麼人先贏還 毋知 毋知咧

Voice

10. 〈飛啊飛〉

摺紙飛機遊戲

詞/曲：劉榮昌

腔調：海陸腔

C Fm6(omit5)

紙摺个飛行機 飛啊飛 紙摺个飛行機 飛啊飛

5 Am G7(omit3)

飛到日頭頂高 好無 飛到鷓婆頂高 好無

9 Fmaj7 To Coda ⊕ G13(omit3) 1. 2. G

飛 恁遠 有無 飛 恁遠 有無 無 翼胛

14 Fmaj7 Cmaj7sus4 Dm(add9)

打 開 來 出 力 向 前 飛 得 人 惜 个 飛 行 機 有

17 G Fmaj7 Cmaj7sus4

大 大 个 希 望 翼 胛 打 開 來 出 力 向 前 飛

20 Dm(add9) G D.C. al Coda

得 人 惜 个 飛 行 機 有 大 大 个 眼 光

23 ⊕ Coda rit.....

飛 恁 遠 有 無 有 無 有 無