

年度-預算案

機關編號

15-346

中華民國 112 年度

## 臺北市總預算案

### 臺北市藝文推廣處單位預算

臺北市藝文推廣處 編

# 臺北市藝文推廣處

## 目次

中華民國 112 年度

一、預算總說明	第	1 頁
二、主要表		
(一)歲入預算表	第	5 頁
(二)歲出預算表	第	7 頁
三、附屬表		
(一)歲入項目說明提要與預算明細表	第	9 頁
(二)歲出計畫說明提要與各項費用明細表	第	20 頁
1. 一般行政		
行政管理	第	20 頁
2. 藝文處業務		
藝文推廣業務	第	27 頁
3. 一般建築及設備		
營建工程	第	39 頁
其他設備	第	42 頁
(三)人事費分析表	第	45 頁
四、參考表		
(一)歲出一級用途別科目分析表	第	47 頁
(二)資本支出分析表	第	48 頁
(三)各項費用彙計表	第	49 頁
(四)人事費彙計表	第	51 頁
(五)約聘僱人員費用分析表	第	52 頁
(六)公務車輛明細表	第	53 頁
(七)繼續性計畫分年資金需求表	第	54 頁
(八)新興計畫分年資金需求表	第	55 頁
(九)歲出按職能及經濟性綜合分類表	第	56 頁

# 一、預算總說明

# 臺北市藝文推廣處

## 預算總說明

中華民國 112 年度

### 一、現行法定職掌及組織系統圖：

(一) 機關主要職掌：以推動藝術文化活動為主要業務，藉以提升本市整體文化素養。

(二) 內部分層業務：本處置處長、副處長、其他職員 31 人，技工 11 人，約聘僱 16 人，駐衛警 5 人共 63 人，各課室職掌如下：

展演活動課：辦理各項音樂、舞蹈、戲劇類型節目演出與城市舞台、文山劇場、親子劇場檔期管理及藝術活動推廣。

藝文推廣課：辦理本處文化志工培訓、藝文大樓展覽場地營運管理與文化藝術研習班、各項室內藝文活動及「文化就在巷子裡—社區藝術巡禮」等推廣。

傳統戲曲課：辦理地方戲曲匯演、傳統藝術研習班及大稻埕戲苑檔期管理及其他傳統藝術活動推廣。

秘書室：辦理文書、事務、出納、採購、業務管考事項、其他各項設施之管理維護及不屬於其它各課室之事項。

會計機構：依法辦理歲計、會計、並兼辦統計事項。

人事機構：依法辦理人事管理事項。

### (三) 組織系統圖：

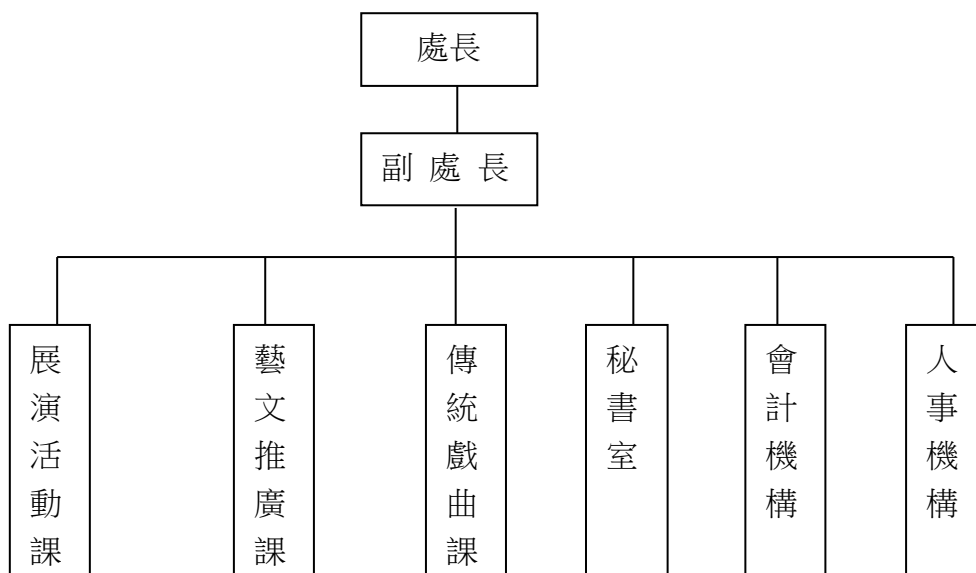

# 臺北市藝文推廣處

## 預算總說明

中華民國 112 年度

二、前年度及上年度已過期間計畫實施及預算執行情形：

(一) 前年度計畫實施成果及決算辦理狀況：

1. 計畫實施情形：前年度辦理各項業務除部分業務因新冠肺炎疫情影響外，均能按規定計畫實施，並依照計畫進度執行，預算賸餘悉數依規定繳庫。
2. 決算辦理狀況：前年度歲入預算數 49,264,000 元，決算數 22,900,561 元，決算數約占預算數之 46.49%，短收數 26,363,439 元；歲出預算數 263,277,000 元，決算數 223,949,377 元，決算數約占預算數之 85.06%，賸餘數 39,327,623 元。

(二) 上年度已過期間（111 年 1 月至 111 年 5 月）計畫實施及預算執行情形：本處上年度辦理各項業務均能按規定計畫實施，並依照計畫進度執行，截至 111 年 5 月底止預算執行情形如下：

1. 歲入：

- (1) 罰款及賠償收入：上年度預算數 30,000 元，實際執行數 51,197 元，占預算分配數 10,000 元之 511.97%。
- (2) 規費收入：上年度預算數 17,180,000 元，實際執行數 6,555,513 元，占預算分配數 6,605,000 元之 99.25%。
- (3) 財產收入：上年度預算數 22,000 元，實際執行數 2,226,204 元，占預算分配數 14,000 元之 15,901.46%。
- (4) 其他收入：上年度預算數 6,704,000 元，實際執行數 2,215,030 元，占預算分配數 2,980,000 元之 74.33%。

2. 歲出：

- (1) 一般行政：上年度預算數 68,475,000 元，實際執行數 30,360,793 元，占預算分配數 33,530,000 元之 90.55%。
- (2) 藝文處業務：上年度預算數 144,454,000 元，實際執行數 32,739,012 元，占預算分配數 47,729,000 元之 68.59%。
- (3) 一般建築及設備：上年度預算數 360,106,000 元，實際執行數 25,286,894 元，占預算分配數 42,769,000 元之 59.12%。

三、本年度業務及工作計畫重點及預算提要：

(一) 本年度計畫重點及預期績效：

1. 本年度本處「城市舞台暨藝文大樓及廣場周邊環境改善整修工程」預計於 2 月底竣工，訂於 6 月完成測試驗收後啟用，提供市民更嶄新，更易於親近的藝文展演空間。
2. 辦理「社區藝術巡禮」活動，持續擴大「文化就在巷子裡」的文化政策之執行效果，

# 臺北市藝文推廣處

## 預算總說明

中華民國 112 年度

預計於本市 12 行政區每區 4 場，計辦理 48 場，可服務觀眾約 4 萬人次。

3. 結合藝術文化界之專業資源，轉化「市民講座」之規劃方向。
4. 辦理視覺展覽檔期申請，持續推展主、合辦展覽活動，加強展覽室之維護管理，提高服務之品質。
5. 賡續辦理文化藝術研習班業務，本處藝文大樓文化藝術研習班預計開辦秋季班計 80 班；大稻埕戲苑每季 40 班，全年共 80 班，及文山劇場辦理藝文工作坊業務。
6. 賡續辦理臺北市地方戲劇(歌仔戲、掌中戲)匯演，預計辦理歌仔戲匯演 15 場、掌中戲匯演 12 場，可服務觀眾約 1 萬 9,500 人。
7. 辦理大稻埕戲苑傳統藝術展演及文化藝術研習。
8. 辦理文山劇場售票節目、育藝深遠課程、戲劇展及各類藝文推廣活動，文山劇場辦理育藝深遠課程預計 110 場，可服務學生、老師及家長計 2 萬 5,364 人。
9. 城市舞台重新啟用後，將辦理開幕系列演出活動，預計至年底將有 12 至 15 檔(60 至 70 場)演出，可服務觀眾約 4 萬人次。
10. 辦理親子劇場場地租借事宜，提供優質之劇場服務。
11. 辦理志工招募，舉辦志工訓練，以充實其專業知能，支援劇場及藝文大樓全年度各項藝文活動之服務。
12. 結合劇場資源，辦理藝文大樓暑期兒童音樂劇夏令營，冀望表演藝術推廣向下紮根。

### (二) 本年度預算提要及成本估計：

1. 歲入：本年度預算共列 34,939,000 元，包括罰款及賠償收入 30,000 元，規費收入 27,781,000 元，財產收入 354,000 元，其他收入 6,774,000 元。
2. 歲出：本年度預算編列 740,541,000 元，其中經常門預算 240,412,000 元，資本門預算 500,129,000 元，其明細如下：
  - (1) 一般行政編列 64,761,000 元，包括人事費 58,569,000 元，業務費 6,192,000 元。
  - (2) 藝文處業務編列業務費 175,651,000 元。
  - (3) 一般建築及設備編列 500,129,000 元，包括營建工程 496,928,000 元，其他設備 3,201,000 元。

本 頁 空 白

## 二、主 要 表



# 臺北市藝文推廣處

## 歲入預算表

中華民國112年度

單位：新臺幣千元

科 目				本年度預算數			上年度 預算數	前年度 決算數	本年度與 上年度比較	說 明	
款	項	目	節	名稱及編號	合計	經常門					資本門
				合 計	34,939	34,939	-	23,936	22,900	11,003	
02				0400000000 罰款及賠償收入	30	30	-	30	228	-	
	087			0415346000 臺北市藝文推廣處	30	30	-	30	228	-	
		01		0415346030 賠償收入	30	30	-	30	228	-	
			01	04153460301 一般賠償收入	30	30	-	30	228	-	- 本年度預算數係廠商違約金收入。
03				0500000000 規費收入	27,781	27,781	-	17,180	17,985	10,601	
	081			0515346000 臺北市藝文推廣處	27,781	27,781	-	17,180	17,985	10,601	
		01		0515346030 使用規費收入	27,781	27,781	-	17,180	17,985	10,601	
			01	05153460306 場地設施使用費	27,781	27,781	-	17,180	17,985	10,601	本年度預算數內容與上年度之比較如下： 1.新增演出售票收入8,100,000元。 2.新增城市舞臺搭景、彩排、裝臺、演出、外牆LED廣告設施、藝文大樓展覽室及大型節目接電等收入2,406,000元。 3.大稻埕戲苑排練場地使用收入375,000元，較上年度增加95,000元。 4.其他場地設施使用費收入合共16,900,000元，較上年度無增減。
04				0700000000 財產收入	354	354	-	22	130	332	
	095			0715346000 臺北市藝文推廣處	354	354	-	22	130	332	
		01		07153460100 財產孳息	344	344	-	12	45	332	
			01	07153460103 租金收入	344	344	-	12	45	332	本年度預算數內容與上年度之比較如下：

# 臺北市藝文推廣處

## 歲入預算表

中華民國112年度

單位：新臺幣千元

科 目				本年度預算數			上年度 預算數	前年度 決算數	本年度與 上年度比較	說 明	
款	項	目	節	名稱及編號	合計	經常門					資本門
			02	07153460500 廢舊物資售價	10	10	-	10	85	-	1.新增城市舞臺藝文沙龍、快照站、郵箱等租金收入344,000元。 2.減列自動販賣機租金收入12,000元。
			01	07153460501 廢舊物資售價	10	10	-	10	85	-	本年度預算數係變賣報廢財產物品殘值收入。
08				12000000000 其他收入	6,774	6,774	-	6,704	4,557	70	
	087			12153460000 臺北市藝文推廣處	6,774	6,774	-	6,704	4,557	70	
			01	12153460200 雜項收入	6,774	6,774	-	6,704	4,557	70	
			01	12153460210 其他雜項收入	6,774	6,774	-	6,704	4,557	70	本年度預算數內容與上年度之比較如下： 1.新增其他零星收入11,000元。 2.新增暑期兒童音樂劇夏令營384,000元。 3.各場館文化藝術研習收入6,376,000元，較上年度減少325,000元。 4.其餘其他雜項收入合共3,000元，較上年度無增減。

# 臺北市藝文推廣處

## 歲出預算表

中華民國112年度

單位：新臺幣千元

款	項	目	節	名稱及編號	本年度預算數			上年度預算數	前年度決算數	本年度與上年度比較	說明
					合計	經常門	資本門				
15				0015000000 臺北市政府文化局主管	740,541	240,412	500,129	573,035	223,949	167,506	
	007			0015346000 臺北市藝文推廣處	740,541	240,412	500,129	573,035	223,949	167,506	
		01		53153460100 一般行政	64,761	64,761	-	68,475	65,441	-3,714	
			01	53153460101 行政管理	64,761	64,761	-	68,475	65,441	-3,714	本年度預算數內容與上年度之比較如下： 1.人事費58,569,000元，較上年度減少4,784,000元，主要係減列2名職工、1名駕駛、1名駐衛警及依實際需要核實編列。 2.城市舞台暨藝文大樓及廣場周邊環境整修工程竣工後，重新開館營運相關預算3,257,600元，較上年度增加2,768,249元。 3.演奏用史坦威名琴等維護92,340元，較上年度減少267,660元。 4.減列臨時辦公室搬遷整備費1,418,000元。 5.其他合共2,842,060元，較上年度減少12,589元。
		02		53153464600 藝文處業務	175,651	175,651	-	144,454	131,951	31,197	
			01	53153464601 藝文推廣業務	175,651	175,651	-	144,454	131,951	31,197	本年度預算數內容與上年度之比較如下： 1.新增城市舞台測試演出費6,945,000元。 2.新增城市舞台劇場技術及前後臺委託管理服務經費7,000,000元。 3.城市舞台各項主辦節目演出費20,000,000元，較上年度增加19,999,000元。 4.減列城市舞臺駐館團隊及創作甄選演出費4,000,000元。 5.減列育藝深遠偶戲初體驗課程8,745,000元。 6.其他合共141,706,000元，較上年度增加9,998,000元。
		03		53153469000 一般建築及設備	500,129	-	500,129	360,106	26,557	140,023	
			01	53153469002 營建工程	496,928	-	496,928	359,849	20,147	137,079	1.本年度編列永樂大樓耐震補強設計監造費分攤款303,000元，本計畫係109-112年度連續計畫。

# 臺北市藝文推廣處

## 歲出預算表

中華民國112年度

單位：新臺幣千元

科 目				本年度預算數			上年度 預算數	前年度 決算數	本年度與 上年度比較	說 明	
款	項	目	節	名稱及編號	合計	經常門					資本門
			02	53153469004 其他設備	3,201	-	3,201	257	6,410	2,944	2.本年度編列城市舞台整修工程委託專案管理5,606,000元，本計畫係109-112年度連續計畫。 3.本年度編列永樂大樓耐震補強工程分攤款2,285,000元，本工程係110-112年度連續工程。 4.本年度編列城市舞台暨藝文大樓及廣場周邊環境改善工程466,499,000元，本工程係110-112年度連續工程，原審定總工程費715,365,000元，擬修正為820,221,000元。 5.本年度編列大稻埕戲苑空調系統及相關設備汰換工程22,235,000元。 本年度編列市民藝能研習班教室及展覽室設備更新，以及個人電腦租賃費等，共計3,201,000元。

# 三、附 屬 表

# 臺北市藝文推廣處

## 歲入項目說明提要與預算明細表

經常門

中華民國112年度

單位：新臺幣元

	來源別子目及 細目與編號	承辦單位	預算金額	
賠償收入—一般賠償收入	04153460301 賠償收入-一般賠償收入	秘書室	30,000元	賠償收入—一般賠償收入
歲入項目說明	<p>一、項目內容： 係廠商逾期交貨或違反合約所繳交之罰款收入。</p> <p>二、法令依據： 依據各法令及合約辦理。</p> <p>三、計算方法： 30,000元*1年=30,000元。</p> <p>四、實施進度： 自民國112年1月1日至112年12月31日。</p> <p>五、完成方法： 依規定於收到罰款時，所得全部繳庫。</p> <p>六、預期成果： 保障工程、財物及勞務之品質。</p>			

# 臺北市藝文推廣處

## 歲入項目說明提要與預算明細表

經常門

中華民國112年度

單位：新臺幣元

	科目名稱及編號	單位	數量	單價	預算數	說明及收入依據
賠償收入——一般賠償收入	合計				30,000	
	04153460301 一般賠償收入	年	1	30,000	30,000	廠商違約金收入。 收入依據：依據各法令及合約辦理

賠償收入——一般賠償收入

# 臺北市藝文推廣處

## 歲入項目說明提要與預算明細表

經常門

中華民國112年度

單位：新臺幣元

	來源別子目及細目與編號	05153460306 使用規費收入-場地設施使用費	承辦單位	展演活動課、秘書室、藝文推廣課、傳統戲曲課	預算金額	
使用規費收入—場地設施使用費					27,781,000元	使用規費收入—場地設施使用費
歲入項目說明	<p>一、項目內容：依本處之組織及職掌，充實市民精神生活，辦理文化藝術演出，向觀眾酌收門票及場地費除應上級單位徵用與本處各項活動使用外，所館場次租用各社團、機關使用，徵租全數繳庫。</p> <p>二、法令依據：規費法、臺北市藝文推廣處各場地使用收費基準等。</p> <p>三、計算方法：場地設施使用費共計27,781,000元                      (一)各劇場場地使用收入10,781,000元：1.城市舞台場地使用收入22,000元*3時段+30,000元*16時段+40,000元*18時段+10,000元*58時段=1,846,000元 2.文山劇場場地使用收入10,000元*51時段+2,500元*600時段=2,010,000元 3.親子劇場場地使用收入8,000元*120時段+20,000元*27時段+24,000元*55時段+35,000元*68時段=5,200,000元 4.大稻埕戲苑場地使用收入7,500元*106時段+2,500元*150時段=1,170,000元 5.城市舞台外牆LED廣告設施使用收入30,000元*10檔=300,000元                      (二)門票收入16,995,000元：1.演出售票收入135,000元*60場+200元*12,000張=10,500,000元 2.大稻埕戲苑演出售票收入150元*43,300張=6,495,000元                      (三)展覽室場地收入(15,000+6,000+1,500)元*10周=225,000元                      (四)大型節目接電收入35,000元*1式=35,000元</p> <p>四、實施進度：自民國112年1月1日至112年12月31日。</p> <p>五、完成方法：於每場演出後，依規定將收入繳庫及依照本處場地使用收費基準實施。</p> <p>六、預期成果：(一)倡導善良風氣，提升演出水準，並可充實政府經費。                      (二)倡導正當娛樂，改善社會風氣。                      (三)充實市民精神生活，加強精神團結。</p>					



# 臺北市藝文推廣處

## 歲入項目說明提要與預算明細表

經常門

中華民國112年度

單位：新臺幣元

	科目名稱及編號	單位	數量	單價	預算數	說明及收入依據	
使用規費收入—場地設施使用費	合計				27,781,000		使用規費收入—場地設施使用費
	05153460306 場地設施使用費	時段	58	10,000	580,000	城市舞臺搭景、彩排、裝臺時段場地使用收入(新增)。收入依據：臺北市藝文推廣處各場地使用收費基準	
		時段	51	10,000	510,000	文山劇場演出場地使用收入。收入依據：臺北市藝文推廣處各場地使用收費基準	
		時段	600	2,500	1,500,000	文山劇場採排廳場地使用收入。收入依據：臺北市藝文推廣處各場地使用收費基準	
		時段	3	22,000	66,000	城市舞臺早上場演出場地使用收入(新增)。收入依據：臺北市藝文推廣處各場地使用收費基準	
		時段	16	30,000	480,000	城市舞臺下午場演出場地使用收入(新增)。收入依據：臺北市藝文推廣處各場地使用收費基準	
		時段	18	40,000	720,000	城市舞臺晚場演出場地使用收入(新增)。收入依據：臺北市藝文推廣處各場地使用收費基準	
		場	60	135,000	8,100,000	演出售票收入(新增)。收入依據：規費法	
		張	12,000	200	2,400,000	演出售票收入。收入依據：規費法	
		時段	27	20,000	540,000	親子劇場早上場演出場地使用收入。收入依據：臺北市藝文推廣處各場地使用收費基準	
		時段	55	24,000	1,320,000	親子劇場下午場演出場地使用收入。收入依據：臺北市藝文推廣處各場地使用收費基準	
		時段	68	35,000	2,380,000	親子劇場晚上場演出場地使用收入。收入依據：臺北市藝文推廣處各場地使用收費基準	
	時段	120	8,000	960,000	親子劇場裝臺、彩排、拆景		

# 臺北市藝文推廣處

## 歲入項目說明提要與預算明細表

經常門

中華民國112年度

單位：新臺幣元

	科目名稱及編號	單位	數量	單價	預算數	說明及收入依據	
使用規費收入—場地設施使用費		張	43,300	150	6,495,000	時段演出場地使用收入。 收入依據：臺北市藝文推廣處各場地使用收費基準	使用規費收入—場地設施使用費
		時段	106	7,500	795,000	大稻埕戲苑演出售票收入。 收入依據：規費法	
		時段	150	2,500	375,000	大稻埕戲苑演出場地使用收入。 收入依據：臺北市藝文推廣處各場地使用收費基準	
		周	10	22,500	225,000	大稻埕戲苑排練場地使用收入。 收入依據：臺北市藝文推廣處各場地使用收費基準	
		式	1	35,000	35,000	藝文大樓展覽室場地使用收入〈週一休館〉(新增)。 收入依據：臺北市藝文推廣處各場地使用收費基準	
		檔	10	30,000	300,000	大型節目接電收入(新增)。 收入依據：臺北市藝文推廣處各場地使用收費基準	
						城市舞台外牆LED廣告設施使用收入(新增)。 收入依據：臺北市藝文推廣處各場地使用收費基準	

# 臺北市藝文推廣處

## 歲入項目說明提要與預算明細表

經常門

中華民國112年度

單位：新臺幣元

	來源別子目及 細目與編號	承辦單位	預算金額	
財產孳息—租金收入	07153460103 財產孳息-租金收入	秘書室	344,000元	財產孳息—租金收入
歲入項目說明	<p>一、項目內容： 本處城市舞臺藝文沙龍租金及快照站、郵箱等租金收入。</p> <p>二、法令依據： 依「臺北市市有財產管理自治條例」、「臺北市市有公用房地提供使用辦法」辦理。</p> <p>三、計算方法： 租金收入共計344,000元            (一)城市舞臺藝文沙龍租金收入80,000元*4個月=320,000元            (二)快照站、郵箱等租金收入1,000元*2臺*12個月=24,000元</p> <p>四、實施進度： 自民國112年1月1日至112年12月31日。</p> <p>五、完成方法： 每月租金依限全數繳庫。</p> <p>六、預期成果： 增裕庫收。</p>			

# 臺北市藝文推廣處

## 歲入項目說明提要與預算明細表

經常門

中華民國112年度

單位：新臺幣元

	科目名稱及編號	單位	數量	單價	預算數	說明及收入依據
財產孳息－租金收入	合計				344,000	
	07153460103 租金收入	月	4	80,000	320,000	城市舞臺藝文沙龍租金收入(新增)。 收入依據：依照臺北市市有財產管理自治條例辦理。
		臺、月	2x12	1,000	24,000	快照站、郵箱等租金收入(新增)。 收入依據：臺北市市有公用房地提供使用辦法

財產孳息－租金收入

# 臺北市藝文推廣處

## 歲入項目說明提要與預算明細表

經常門

中華民國112年度

單位：新臺幣元

廢舊物資售價 — 廢舊物資售價	來源別子目及 細目與編號	07153460501 廢舊物資售價-廢舊物資售價	承辦單位	秘書室	預算金額	10,000元
歲 入 項 目 說 明	<p>一、項目內容： 係變賣報廢財產及舊書報收入。</p> <p>二、法令依據： 依國有公用財產管理規定及臺北市市有財產報廢處理原則。</p> <p>三、計算方法： 10,000元*1年=10,000元。</p> <p>四、實施進度： 自民國112年1月1日至112年12月31日。</p> <p>五、完成方法： 依規定於財產報廢時變賣，出售所得全數繳庫。</p> <p>六、預期成果： 響應資源回收，達到充分利用資源。</p>					

廢舊物資售價—廢舊物資售價

# 臺北市藝文推廣處

## 歲入項目說明提要與預算明細表

經常門

中華民國112年度

單位：新臺幣元

科目名稱及編號	單位	數量	單價	預算數	說明及收入依據
合計				10,000	
07153460501 廢舊物資售價	年	1	10,000	10,000	報廢財產及舊書報等變賣收入。 收入依據：依國有公用財產管理規定及臺北市市有財產報廢處理原則。

廢舊物資售價—廢舊物資售價

廢舊物資售價—廢舊物資售價

# 臺北市藝文推廣處

## 歲入項目說明提要與預算明細表

經常門

中華民國112年度

單位：新臺幣元

	來源別子目及細目與編號	12153460210 雜項收入-其他雜項收入	承辦單位	秘書室、藝文推廣課、傳統戲曲課、展演活動課	預算金額	6,774,000元	
雜項收入—其他雜項收入	<p>一、項目內容： 為加強市民教育，辦理技藝研習班，向學員酌收學費及零星收入繳庫。</p> <p>二、法令依據： 依據預算法、公庫法、城市舞臺使用注意事項第10條第5項及其他合約與法令規章辦理。</p> <p>三、計算方法： 其他雜項收入共計6,774,000元            (一)藝文大樓文化藝術研習收入3,175,000元*1年=3,175,000元            (二)大稻埕戲苑文化藝術研習收入2,700,000元*1年=2,700,000元            (三)文山劇場兒童親子藝文研習收入500,000元*1年=500,000元            (四)出售標單收入200元*5份=1,000元            (五)其他零星收入11,000元*1年=11,000元            (六)暑期兒童音樂劇夏令營384,000元*1年=384,000元            (七)出版品出售收入3,000元*1年=3,000元</p> <p>四、實施進度： 自民國112年1月1日至112年12月31日。</p> <p>五、完成方法： 將報名學員所繳學費及實際應收回金額全數繳庫。</p> <p>六、預期成果： 提高國民素質，充實市民精神生活，增加市庫收入。</p>						雜項收入—其他雜項收入
歲入項目說明							

# 臺北市藝文推廣處

## 歲入項目說明提要與預算明細表

經常門

中華民國112年度

單位：新臺幣元

	科目名稱及編號	單位	數量	單價	預算數	說明及收入依據	
雜項收入—其他雜項收入	合計				6,774,000		雜項收入—其他雜項收入
	12153460210 其他雜項收入	年	1	3,175,000	3,175,000	藝文大樓文化藝術研習。 收入依據：依相關法令規章辦理	
		年	1	2,700,000	2,700,000	大稻埕戲苑文化藝術研習。 收入依據：依相關法令規章辦理。	
		年	1	500,000	500,000	文山劇場兒童親子藝文研習。 收入依據：依相關法令規章辦理	
		份	5	200	1,000	出售標單收入。 收入依據：依相關法令規章辦理	
		年	1	11,000	11,000	其他零星收入(新增)。 收入依據：依城市舞臺使用 注意事項第10條第5項及其他 合約辦理。	
		年	1	384,000	384,000	暑期兒童音樂劇夏令營(新增)。 收入依據：依相關法令規章 辦理。	
	年	1	3,000	3,000	出版品出售收入。 收入依據：依臺北市政府所 屬各機關政府出版品管理要 點辦理。		



# 臺北市藝文推廣處

## 歲出計畫說明提要與各項費用明細表

中華民國112年度

單位：新臺幣元

一般行政—行政管理	業務計畫及工作計畫 名稱與編號	53153460101 一般行政-行政管理	承辦 單位	秘書室、展演活動課、人 事室、會計室	預算 金額	64,761,000元
歲出計畫說明	<p>一、項目內容：依本機關組織與職掌、年度預算、人事法規、會計法規及其他相關規定和作業要點辦理人事、會計、決算。</p> <p>二、預期成果：1.辦理一般案件查詢。2.保持館舍整潔及安全維護。3.辦理人事、任免、考績等事項。4.辦理預算執行績效報告暨改進建議事項。5.提高行政效能、提升公文品質及文書處理效率。6.有效掌握時效，增進會計工作效能。7.完成年度施政計畫及自行檢討考核事項。8.以上各項工作辦理結果直接間接達成本處年度施政計畫之預期效果。</p>					
一般行政—行政管理						

# 臺北市藝文推廣處

## 歲出計畫說明提要與各項費用明細表

中華民國112年度

單位：新臺幣元

	分支計畫及用途別科目	單位	數量	單價	預算數	說明
一般行政—行政管理	合計				64,761,000	較上年度預算數68,475,000元，減少3,714,000元。
	01人員維持費				58,569,000	較上年度預算數63,353,000元，減少4,784,000元。
	1000 人事費				58,569,000	
	1015 法定編制人員待遇				25,196,120	
		年	1	25,196,120	25,196,120	職員36人薪津(詳人事費分析表)。
	1020 約聘僱人員待遇				7,430,244	
		年	1	971,184	971,184	聘用2人薪津(詳人事費分析表)。
		年	1	6,459,060	6,459,060	約僱14人薪津(詳人事費分析表)。
	1025 技工及工友待遇				4,831,904	
		年	1	4,831,904	4,831,904	職工11人工資(詳人事費分析表)。
	1030 獎金				7,662,883	
		年	1	3,024,082	3,024,082	依考績法規定核發之獎金。
		年	1	4,638,801	4,638,801	依規定核發之年終工作獎金。
	1035 其他給與				1,774,720	
		年	1	928,000	928,000	休假補助費。
		人、月	14x12	630	105,840	員工上下班交通費。
		人、月	49x12	1,260	740,880	員工上下班交通費。
	1040 加班值班費				4,348,458	
	年	1	3,469,965	3,469,965	本處員工辦理各項業務超時加班費。	
	年	1	878,493	878,493	不休假出勤加班費。	
1050 退休離職儲金				3,226,440		
	年	1	2,399,424	2,399,424	提撥退撫基金。	
	年	1	436,768	436,768	提撥約聘僱勞工退休金。	
	年	1	390,248	390,248	提撥勞工退休準備金及勞工退休金。	

# 臺北市藝文推廣處

## 歲出計畫說明提要與各項費用明細表

中華民國112年度

單位：新臺幣元

分支計畫及用途別科目	單位	數量	單價	預算數	說明
1055 保險	年	1	1,647,918	1,647,918	職員及職工健保費。
	年	1	383,192	383,192	約聘僱健保費。
	年	1	940,919	940,919	職員公保費。
	年	1	480,202	480,202	職工勞保費。
	年	1	646,000	646,000	約聘僱勞保費。
02一般業務				3,334,399	較上年度預算數4,274,656元，減少940,257元。
2000 業務費				3,334,399	
2009 通訊費				48,990	
	月	12	2,760	33,120	光纖及其他固網線路租用費。
	年	1	15,870	15,870	一般公務郵資、電話費用。
2018 資訊服務費				384,340	
	年	1	150,000	150,000	電腦軟體維護費。
	年	1	137,000	137,000	網站維護費。
	年	1	97,340	97,340	電腦設備維護費。
2021 其他業務租金				273,600	
	月、臺	12×20	300	72,000	飲水機租賃費用。
	月、臺	12×8	2,100	201,600	藝文大樓及各劇場自動體外心臟去顫器（AED）等相關器材設備租賃服務。
2024 稅捐及規費				98,753	
	年	1	41,633	41,633	房屋稅。
	年	1	44,000	44,000	地價稅。
	年	1	7,120	7,120	公務車輛使用牌照稅(詳車輛明細表)。
	年	1	5,250	5,250	公務車輛燃料使用費(詳車輛明細表)。
	年	1	750	750	公務車輛檢驗執照費(詳車輛

# 臺北市藝文推廣處

## 歲出計畫說明提要與各項費用明細表

中華民國112年度

單位：新臺幣元

分支計畫及用途別科目	單位	數量	單價	預算數	說明
					明細表)。
2027 保險費	年	1	5,971	5,971	公務車輛保險費(詳車輛明細表)。
2036 按日按件計資酬金	年	1	145,000	145,000	消防安全檢測檢查簽證及申報費(含文山劇場及大稻埕戲苑)。
	年	1	91,000	91,000	建築物公共安全檢查簽證及申報費(含文山劇場及大稻埕戲苑)。
	人次	4	2,500	10,000	專家學者出席費。
	節	3	2,000	6,000	為民服務研討會鐘點費。
2051 物品	年	1	136,000	136,000	電腦耗材。
	年	1	35,186	35,186	公務車輛油料費(詳車輛明細表)。
2054 一般事務費	年	1	1,143	1,143	印製為民服務手冊、研考資料及簡報資料等。
	臺、月、張	4×12×7720	0.6	222,336	藝文大樓、大稻埕戲苑及文山劇場影印機使用費。
	年	1	10,000	10,000	研考問卷統計資料處理費。
	年	1	682,000	682,000	資訊及網站管理業務委託服務費。
	人、月	31×12	360	133,920	統籌業務費，按職員每人每月360元編列。
	人、月	21×12	120	30,240	統籌業務費，按約聘僱人及駐衛警每人每月120元編列。
	人、月	11×12	50	6,600	統籌業務費，按技工每人每月50元編列。
2063 房屋建築養護費	年	1	13,530	13,530	辦公室3棟計9,840坪，30坪以內每年編列4,510元。

一般行政—行政管理

一般行政—行政管理

# 臺北市藝文推廣處

## 歲出計畫說明提要與各項費用明細表

中華民國112年度

單位：新臺幣元

分支計畫及用途別科目	單位	數量	單價	預算數	說明
一般行政—行政管理	年	1	725,470	725,470	辦公室3棟計9,840坪(藝文大樓6,585坪，大稻埕戲苑1,513坪，文山劇場1,742坪)，每棟超過30坪部分，每增加1坪，增列110元。
	2066 車輛及辦公器具養護費			50,620	
	年	1	50,620	50,620	公務車輛養護費(詳車輛明細表)。
	2072 國內旅費			71,300	
	人、天	46x1	1,550	71,300	員工市外出差費。
	2093 特別費			152,400	
	月	12	12,700	152,400	處長特別費。
	05會計業務			35,000	較上年度預算數35,000元，無增減。
	2000 業務費			35,000	
	2051 物品			12,500	
年	1	12,500	12,500	文具用品及會計法令書刊等費用。	
2054 一般事務費			22,500		
本	175	60	10,500	各項會計用報表。	
本	40	180	7,200	各項會計用帳冊。	
本	60	80	4,800	預算書印製費。	
06人事業務			209,000	較上年度預算數169,000元，增加40,000元。	
2000 業務費			209,000		
2054 一般事務費			209,000		
年	1	83,000	83,000	人事業務所需用品、各種書表、退休人員紀念品及健康檢查費。	
人、年	63x1	2,000	126,000	文康活動費。	
09機械及設備維護業務			2,613,601	較上年度預算數643,344元，增加1,970,257元。	
2000 業務費			2,613,601		
2027 保險費			47,700		

# 臺北市藝文推廣處

## 歲出計畫說明提要與各項費用明細表

中華民國112年度

單位：新臺幣元

	分支計畫及用途別科目	單位	數量	單價	預算數	說明		
一般行政—行政管理	2051 物品	年	1	47,700	47,700	城市舞臺工作區第三責任險。	一般行政—行政管理	
						716,000		
		年	1	22,000	22,000	業務相關文具用品及紙張。		
		年	1	12,000	12,000	雜項材料。		
		年	1	95,000	95,000	空調系統材料。		
		年	1	19,000	19,000	電話總機材料。		
		年	1	100,000	100,000	照明設備材料。		
		年	1	115,000	115,000	機電設施材料。		
		年	1	33,000	33,000	給水材料。		
		年	1	90,000	90,000	消防材料。		
		年	1	200,000	200,000	城市舞臺音響、舞台及燈光等材料。		
		年	1	5,000	5,000	意外傷害急救藥品費。		
	2069 設施及機械設備養護費	年	1	25,000	25,000	省能照明設施耗材。		1,849,901
		年	1	28,000	28,000	高低線路控制及發電機設備維護。		
		年	1	540,000	540,000	藝文大樓及城市舞臺電梯(含升降平台)共7臺定期維護。		
		年	1	26,000	26,000	電捲門、自動玻璃門維護。		
		年	1	51,000	51,000	水塔、污水池等衛生給水設備維護。		
		年	1	345,000	345,000	空調主機及冷氣機設備保養。		
		月	12	6,666.7	80,000	電話總機維護。		
		年	1	54,000	54,000	防火、防盜系統維護。		
年	1	600,000	600,000	城市舞臺音響、舞台及燈光設備定期維護。				
臺	3	30,780	92,340	演奏用史坦威名琴等維護。				

# 臺北市藝文推廣處

## 歲出計畫說明提要與各項費用明細表

中華民國112年度

單位：新臺幣元

分支計畫及用途別科目	單位	數量	單價	預算數	說 明
一般行政—行政管理	年	1	15,000	15,000	藝文大樓監視系統維護。
	年	1	12,000	12,000	門禁系統設備維護。
	年	1	6,000	6,000	大廳區設備維修。
	年	1	561	561	配合預算編列至千元，增列進位數561元。
一般行政—行政管理					

# 臺北市藝文推廣處

## 歲出計畫說明提要與各項費用明細表

中華民國112年度

單位：新臺幣元

業務計畫及工作計畫 名稱與編號	53153464601 藝文處業務-藝文推廣業務	承辦 單位	秘書室、展演活動課、傳 統戲曲課、藝文推廣課	預算 金額	175,651,000元
藝文處業務—藝文推廣業務	<p>一、項目內容：</p> <ol style="list-style-type: none"> <li>1.投保意外險及設置保全系統以增加民眾及設備之保障。</li> <li>2.遴選文化志工隊，辦理志工研習會、專題講座、社團培訓課程及志工團體大會等。</li> <li>3.辦理地方戲曲推廣。</li> <li>4.每年分春秋兩季開班授課，舉凡書法、插花、繪畫、舞蹈、戲曲等類，以推廣文化藝術研習風氣。</li> <li>5.辦理「文化就在巷子裡－社區藝術巡禮」全年度48場演出。</li> <li>6.依各界推薦或本處規劃之演出送節目評議委員會評議諮詢後演出，為市民提供各類藝文活動表演。</li> <li>7.辦理大稻埕戲苑傳統戲曲展演及推廣活動。</li> <li>8.辦理親子劇場各項設備維護、清潔維持、購買劇場燈光音響舞台材料以及親子劇場技術暨前台服務委外各項營運所需事宜。</li> <li>9.文山劇場針對親子及學童規劃設計，辦理各項表演藝術相關之展覽，演出，工作坊及教育推廣活動。</li> </ol> <p>二、預期成果：</p> <ol style="list-style-type: none"> <li>1.有利市民藝文資訊蒐集、活動推廣，以提升生活品質。</li> <li>2.培養社區文化志工積極投入社區營造工作，經營社區文化特色。</li> <li>3.推行地方戲劇，輔導地方戲劇提高演藝表演層次。</li> <li>4.提供民眾文化藝術研習機會，增進生活品質及休閒技藝。</li> <li>5.鼓勵優秀藝文人士或團體參與演出，促使本市表演藝術精緻化。</li> <li>6.鼓勵社區居民主動參與，形成社區文化特色。</li> <li>7.開辦各項活動使大稻埕戲苑成為兼具傳統戲曲表演場域及文化觀光之據點，並成為傳統藝術傳習、保存及交流活動之重要場域。</li> <li>8.提供各機關團體租用親子劇場，並提供親子及兒童之藝文活動展演空間。</li> <li>9.文山劇場形塑為一座專業的、親子的藝文館所，從小培養市民欣賞藝文之興趣。</li> </ol>				

歲出計畫說明

藝文處業務—藝文推廣業務



# 臺北市藝文推廣處

## 歲出計畫說明提要與各項費用明細表

中華民國112年度

單位：新臺幣元

	分支計畫及用途別科目	單位	數量	單價	預算數	說明
藝文處業務—藝文推廣業務	合計				175,651,000	較上年度預算數144,454,000元，增加31,197,000元。
	02藝文推廣				42,017,300	較上年度預算數37,782,861元，增加4,234,439元。
	2000 業務費				810,000	01編印藝文書訊及講座
	2036 按日按件計資酬金				175,000	
		場	25	5,000	125,000	藝文講座聘請專家學者演講(含車馬費)。
		場	25	2,000	50,000	藝文講座資料處理及記錄。
	2051 物品				17,000	
		年	1	17,000	17,000	文具用品。
	2054 一般事務費				618,000	
		年	1	398,000	398,000	印製活動快訊。
		年	1	95,000	95,000	藝文大樓一般演出活動委託服務費等。
		年	1	44,000	44,000	藝文講座成果資料彙集。
		年	1	81,000	81,000	藝文講座活動委託服務費等。
					2,557,000	02展覽活動
	2000 業務費				2,557,000	
	2027 保險費				60,000	
		年	1	60,000	60,000	展覽保險費。
	2036 按日按件計資酬金				56,000	
	人次	16	2,500	40,000	專家學者諮詢出席費。	
	節	8	2,000	16,000	配合展覽活動專家學者講演鐘點費。	
2054 一般事務費				2,321,000		
	年	1	528,000	528,000	展覽延伸活動及場地規畫執行委託服務費等。	

# 臺北市藝文推廣處

## 歲出計畫說明提要與各項費用明細表

中華民國112年度

單位：新臺幣元

分支計畫及用途別科目	單位	數量	單價	預算數	說 明
2081 運費	年	1	860,000	860,000	展覽規劃執行及借展費。
	年	1	893,000	893,000	展覽佈置及宣傳品設計費。
	年	1	40,000	40,000	文宣品印製費。
	年	1	120,000	120,000	畫作搬運費。
2000 業務費				7,229,300	03地方戲曲推廣
2021 其他業務租金				7,229,300	
				1,782,000	
	場	27	8,000	216,000	匯演舞臺、桌椅、貨運運送等租用費用。
	場	27	50,000	1,350,000	匯演燈光音響發電機租金。
	場	27	8,000	216,000	匯演現場投影機及字幕架租金。
2027 保險費				54,000	
	場	27	2,000	54,000	匯演活動公共意外保險費。
2036 按日按件計資酬金				3,762,500	
	次	4	50,000	200,000	匯演舞臺臨時執照簽證費。
	人次	129	2,500	322,500	專家學者出席費。
	場	15	160,000	2,400,000	歌仔戲匯演演出費。
	場	12	70,000	840,000	掌中戲匯演演出費。
2054 一般事務費				1,630,800	
	類	1	300,000	300,000	匯演活動相關獎狀及文宣品。
	人、次	3×27	600	48,600	匯演會場清潔服務費。
	場	27	30,000	810,000	匯演演出舞臺加高安全防護及周邊工料佈景及搭設雨棚相關設施。
	次	4	20,000	80,000	匯演演出期間接水、接電費。
	次	1	60,000	60,000	匯演頒獎典禮記者會會場佈置及相關講座獎盃等製作。

藝文處業務－藝文推廣業務

藝文處業務－藝文推廣業務

# 臺北市藝文推廣處

## 歲出計畫說明提要與各項費用明細表

中華民國112年度

單位：新臺幣元

分支計畫及用途別科目	單位	數量	單價	預算數	說明
藝文處業務—藝文推廣業務	場	27	8,600	232,200	匯演現場錄影費。
	次	4	25,000	100,000	場地租借維護費。
	2000 業務費			8,773,000	04市民藝能研習班
	2009 通訊費			12,000	
	期	2	6,000	12,000	寄發郵件郵資等。
	2036 按日按件計資酬金			7,954,000	
	人次	32	2,500	80,000	師資遴聘委員審核及評鑑出席費。
	節	3,937	2,000	7,874,000	藝文大樓、大稻埕戲苑及文山劇場開辦藝文研習課程教師鐘點費。
	2051 物品			325,000	
	年	1	325,000	325,000	教學材料及文具等費用。
	2054 一般事務費			266,000	
	年	1	146,000	146,000	簡章與課程相關表單、聘書設計排版等費用。
	年	1	60,000	60,000	超商代收手續費。
	年	1	60,000	60,000	課程相關文宣品、表單等印製費。
	2069 設施及機械設備養護費			200,000	
	年	1	200,000	200,000	教學器材儀器修理保養費。
	2084 短程車資			16,000	
	年	1	16,000	16,000	本處員工公出短程車資。
	2000 業務費			20,908,000	05社區藝術巡禮推廣
	2021 其他業務租金			1,030,000	
場	48	20,000	960,000	戶外場地硬體背板租借與相關佈置費。	

# 臺北市藝文推廣處

## 歲出計畫說明提要與各項費用明細表

中華民國112年度

單位：新臺幣元

分支計畫及用途別科目	單位	數量	單價	預算數	說 明
藝文處業務－藝文推廣業務	場	7	10,000	70,000	小型演出會場租金。
	2027 保險費			96,000	
	場	48	2,000	96,000	戶外演出時民眾公共意外責任險。
	2036 按日按件計資酬金			15,623,000	
	年	1	15,623,000	15,623,000	表演團體演出費與舞臺臨時建照委託申請服務費。
	2051 物品			14,000	
	年	1	14,000	14,000	文具用品。
	2054 一般事務費			4,053,000	
	年	1	879,000	879,000	舞台搭設與觀眾席支援設施、流動廁所、會場清潔費。
	年	1	656,000	656,000	宣傳推廣與環境佈置及本市文化就在巷子裡聯合宣傳費用。
年	1	10,000	10,000	演出人員媒體聯誼費。	
年	1	2,508,000	2,508,000	戶外演出委託管理服務費。	
2081 運費			60,000		
年	1	60,000	60,000	器材搬運費。	
2084 短程車資			32,000		
年	1	32,000	32,000	本處員工公出短程車資。	
2000 業務費			960,000		
2036 按日按件計資酬金			735,000		
年	1	735,000	735,000	表演藝術團體演出費及委員評鑑出席費。	
2054 一般事務費			225,000		
年	1	185,000	185,000	演出委託管理服務費。	
年	1	25,000	25,000	器材搬運費、文宣印製、會場布置及標示等。	
場	1	15,000	15,000	特殊音響設備租賃及操作。	

藝文處業務－藝文推廣業務

# 臺北市藝文推廣處

## 歲出計畫說明提要與各項費用明細表

中華民國112年度

單位：新臺幣元

分支計畫及用途別科目	單位	數量	單價	預算數	說明	
藝文處業務－藝文推廣業務				780,000	07暑期兒童音樂劇夏令營	
	2000 業務費			780,000		
	2036 按日按件計資酬金			452,000		
		人次	8	2,500	20,000	評審案委員出席費。
		節	216	2,000	432,000	營隊教師鐘點費。
	2051 物品				25,000	
		年	1	25,000	25,000	教學材料及文具等費用。
	2054 一般事務費				291,000	
		年	1	80,000	80,000	課程設計、結案報告及成果展規劃等費用。
		年	1	156,000	156,000	劇場發表會技術服務人員、布景道具等費用。
		年	1	35,000	35,000	海報文宣等設計排版費用。
		年	1	20,000	20,000	文宣品印製費。
	2081 運費				12,000	
		年	1	12,000	12,000	器材搬運費。
	03 志工服務管理				1,320,000	較上年度預算數1,217,500元，增加102,500元。
2000 業務費				1,320,000		
2027 保險費				33,600		
	人	280	120	33,600	志工保險費。	
2036 按日按件計資酬金				99,400		
	年	1	99,400	99,400	辦理志工活動、訓練及獎勵等相關業務費。	
2054 一般事務費				1,187,000		
	件	5	1,000	5,000	志工制服。	
	人次	9,850	120	1,182,000	志工餐點及交通補助。	
04 劇場營運管理				108,829,600	較上年度預算數86,285,300元，增加22,544,300元。	

# 臺北市藝文推廣處

## 歲出計畫說明提要與各項費用明細表

中華民國112年度

單位：新臺幣元

分支計畫及用途別科目	單位	數量	單價	預算數	說明
				34,734,000	01城市舞台節目製作演出
2000 業務費				34,734,000	
2036 按日按件計資酬金				27,030,000	
	人次	34	2,500	85,000	評選委員及專家學者出席費與節目評鑑出席費。
	式	1	20,000,000	20,000,000	城市舞台各項主合辦節目演出費。(考量「城市舞台駐館團隊及創作甄選演出費」與各項主合辦節目演出費性質相同，故併為同一項。)
	式	1	6,945,000	6,945,000	城市舞台測試場演出費(新增)。
2054 一般事務費				7,673,000	
	年	1	672,000	672,000	海報文宣等宣傳行銷及文具等費用。
	年	1	1,000	1,000	高中職校園戲劇巡迴演出費。
	年	1	7,000,000	7,000,000	原編入於「城市舞台駐館團隊及創作甄選演出費」項下，後考量校巡演出與城舞主合辦節目演出、駐館團隊及創作甄選性質不同，故將其獨立為一項目編列
	年	1	7,000,000	7,000,000	城市舞台劇場技術及前後臺委託管理服務經費(新增)。
2072 國內旅費				31,000	
	人、天	20x1	1,550	31,000	赴其他縣市觀摩各項藝文活動。
				25,605,000	02文山劇場營運業務
2000 業務費				25,605,000	
2006 水電費				1,562,000	
	年	1	1,562,000	1,562,000	文山劇場電費。
2009 通訊費				15,000	
	年	1	15,000	15,000	電話費及郵資等。
2024 稅捐及規費				57,000	

藝文處業務－藝文推廣業務

藝文處業務－藝文推廣業務

# 臺北市藝文推廣處

## 歲出計畫說明提要與各項費用明細表

中華民國112年度

單位：新臺幣元

分支計畫及用途別科目	單位	數量	單價	預算數	說明
2027 保險費	年	1	57,000	57,000	門票娛樂稅(1.25%)。
				148,000	
2036 按日按件計資酬金	年	1	48,000	48,000	舞臺第三責任險。
	年	1	100,000	100,000	文山劇場公共意外險。
2051 物品	人次	32	2,500	80,000	育藝深遠方案學者專家出席費。
	節	32	2,000	64,000	配合演出教育推廣教師鐘點費。
2054 一般事務費	年	1	7,417,000	7,417,000	邀請專業團體及個人辦理音樂、舞蹈、戲劇相關之售票推廣演出及展覽費。
				580,000	
2069 設施及機械設備養護費	年	1	100,000	100,000	機電設施材料。
	年	1	100,000	100,000	空調設施材料。
2054 一般事務費	年	1	280,000	280,000	文山劇場音響、舞台及燈光等材料。
	年	1	100,000	100,000	展覽及雜項材料。
2054 一般事務費				13,582,000	
	月	12	30,000	360,000	場地佈置。
2054 一般事務費	年	1	2,951,000	2,951,000	文山劇場劇場技術及前後臺委託管理服務經費。
	年	1	366,000	366,000	文山劇場活動文宣設計及推廣費用。
2054 一般事務費	年	1	285,000	285,000	代售門票佣金費用(5%)。
	年	1	9,500,000	9,500,000	育藝深遠戲劇體驗課程及委託管理服務等費用。
2069 設施及機械設備養護費	年	1	120,000	120,000	文山劇場活動文宣品印製費用。
	月、臺	12x2	24,000	576,000	電梯及停車塔等機電設備固定維護。

藝文處業務—藝文推廣業務

藝文處業務—藝文推廣業務

# 臺北市藝文推廣處

## 歲出計畫說明提要與各項費用明細表

中華民國112年度

單位：新臺幣元

分支計畫及用途別科目	單位	數量	單價	預算數	說明	
藝文處業務—藝文推廣業務	年	1	836,000	836,000	空調設施維護。	
	年	1	380,000	380,000	文山劇場音響、舞台及燈光等設備維護。	
	年	1	56,000	56,000	高低壓電線路及發電機維護。	
	月、臺	12×1	2,750	33,000	電話保養維護。	
	月、臺	12×1	18,250	219,000	監控及照明設備維護。	
					12,360,000 03親子劇場營運業務	
	2000 業務費			12,360,000		
	2027 保險費			80,000		
		年	1	80,000	80,000	親子劇場含舞臺工作區第三責任險。
	2051 物品			661,000		
	年	1	565,000	565,000	親子劇場舞臺材料。	
	年	1	96,000	96,000	親子劇場文具紙張。	
2054 一般事務費			10,509,000			
	年	1	9,999,000	9,999,000	親子劇場舞臺技術及前後臺委託管理服務經費。	
	年	1	48,000	48,000	親子劇場編印使用手冊等相關資料。	
	坪、月	400×12	85	408,000	親子劇場清潔維持費（含地毯清潔）。	
	臺、月、張	1×12×7500	0.6	54,000	親子劇場影印機使用費。	
2069 設施及機械設備養護費			1,110,000			
	年	1	1,110,000	1,110,000	親子劇場音響、舞臺及燈光設備定期維護。	
				36,130,600 04大稻埕戲苑營運業務		
2000 業務費			36,130,600			
2009 通訊費			16,000			
	年	1	16,000	16,000	郵資。	

藝文處業務—藝文推廣業務



# 臺北市藝文推廣處

## 歲出計畫說明提要與各項費用明細表

中華民國112年度

單位：新臺幣元

分支計畫及用途別科目	單位	數量	單價	預算數	說明	
藝文處業務—藝文推廣業務	2021 其他業務租金	年	1	600,000	600,000	戶外場地活動器材承租費用。
	2024 稅捐及規費	年	1	75,000	75,000	門票娛樂稅(1.25%)。
	2027 保險費	年	1	30,000	30,000	大稻埕戲苑劇場工作區第三責任險。
		年	1	35,000	35,000	大稻埕戲苑公共意外險。
	2036 按日按件計資酬金	人次	48	2,500	120,000	評審委員出席費。
		節	498	2,000	996,000	附設劇團及校園傳習師資鐘點費。
		年	1	18,994,600	18,994,600	歌仔戲、布袋戲、京劇、南北管、客家戲、民俗文化活動及廣場活動等演出費。
		年	1	1,000,000	1,000,000	教育推廣活動演出費。
		年	1	1,000,000	1,000,000	展覽費。
	2051 物品	年	1	395,000	395,000	機電及空調設施材料。
		年	1	50,000	50,000	消防材料。
		年	1	230,000	230,000	大稻埕戲苑音響、舞台、燈光及雜項材料。
	2054 一般事務費	年	1	9,058,000	9,058,000	大稻埕戲苑劇場舞臺技術及前後臺委託管理服務費。
		年	1	100,000	100,000	活動文宣印製費用。
		年	1	361,000	361,000	代售門票佣金費用(5%)。
年		1	203,000	203,000	場地佈置及文具用品。	
年		1	385,000	385,000	活動文宣設計及推廣費用。	
2069 設施及機械設備養護費				2,482,000		

# 臺北市藝文推廣處

## 歲出計畫說明提要與各項費用明細表

中華民國112年度

單位：新臺幣元

分支計畫及用途別科目	單位	數量	單價	預算數	說明	
藝文處業務—藝文推廣業務	年	1	285,610	285,610	機電設備維護。	
	年	1	515,000	515,000	空調設施維護。	
	年	1	809,000	809,000	大稻埕戲苑音響、舞台及燈光等設備維護。	
	年	1	645,000	645,000	大稻埕戲苑公共設施維護分攤款。	
	月、臺	12×1	1,874.2	22,490	電話保養維護。	
	月、臺	12×1	17,075	204,900	監控及照明設備維護。	
	05營運業務			23,484,100	較上年度預算數19,168,339元，增加4,315,761元。	
	2000 業務費			23,484,100		
	2003 教育訓練費			30,000		
		人、次	6	5,000	30,000	相關人員專業進修訓練費。
	2006 水電費			5,432,000		
		月	12	36,000	432,000	本處水費。
		年	1	5,000,000	5,000,000	本處電費。
	2009 通訊費			352,000		
	年	1	142,000	142,000	電話總機電話費。	
	部、月	20×12	650	156,000	自動電話電話費。	
	月	12	4,500	54,000	郵資。	
2021 其他業務租金				27,550		
	車次	1	11,550	11,550	赴他縣市文化參訪活動大巴士租車費。	
	車次	2	8,000	16,000	赴他縣市參訪展覽觀摩活動中巴士租車費。	
2027 保險費				36,000		
	年	1	36,000	36,000	藝文大樓、城市舞臺及親子劇場公共意外險。	
2036 按日按件計資酬金				33,600		
	臺、次	10×2	1,680	33,600	飲水水質檢驗費。	
2051 物品				150,000		

# 臺北市藝文推廣處

## 歲出計畫說明提要與各項費用明細表

中華民國112年度

單位：新臺幣元

藝文處業務—藝文推廣業務

藝文處業務—藝文推廣業務

分支計畫及用途別科目	單位	數量	單價	預算數	說明
2054 一般事務費	年	1	150,000	150,000	選購文化節目DVD、書籍及視聽耳機等費用。
				17,347,000	
	年	1	9,238,000	9,238,000	藝文大樓、城市舞台、大稻埕戲苑及文山劇場保全費用。
	份	4,000	7.5	30,000	印製藝文大樓、大稻埕戲苑及文山劇場簡介。
	年	1	20,000	20,000	藝文大樓閱覽區、大稻埕戲苑及文山劇場報刊及雜誌。
	年	1	7,981,000	7,981,000	本處清潔費。
	套	5	1,500	7,500	駐衛警夏服。
	雙	5	1,100	5,500	駐衛警皮鞋。
	雙	10	50	500	駐衛警襪子。
	人	5	400	2,000	駐衛警服裝配備。
	套	6	6,000	36,000	城市舞台服務員制服。
	雙	6	1,000	6,000	城市舞台服務員皮鞋。
	雙	20	1,000	20,000	技術人員工作鞋。
	年	1	500	500	配合預算編列至千元，增列進位數500元。
2072 國內旅費				75,950	
	人、天	49x1	1,550	75,950	赴外縣市觀摩業務及參加會議出差旅費等。

# 臺北市藝文推廣處

## 歲出計畫說明提要與各項費用明細表

中華民國112年度

單位：新臺幣元

業務計畫及工作計畫 名稱與編號	53153469002 一般建築及設備-營建工程	承辦 單位	展演活動課、傳統戲曲課	預算 金額	496,928,000元	
<p style="writing-mode: vertical-rl; text-orientation: upright;">一般建築及設備——營建工程</p> <p style="writing-mode: vertical-rl; text-orientation: upright;">歲出計畫說明</p>	<p>一、項目內容：永樂大樓耐震補強、城市舞台暨藝文大樓及廣場周邊環境改善工程、大稻埕戲苑空調系統汰換工程。</p> <p>二、預期成果：加強硬體設施提高服務品質。</p>					<p style="writing-mode: vertical-rl; text-orientation: upright;">一般建築及設備——營建工程</p>

# 臺北市藝文推廣處

## 歲出計畫說明提要與各項費用明細表

中華民國112年度

單位：新臺幣元

分支計畫及用途別科目	單位	數量	單價	預算數	說明
合計				496,928,000	較上年度預算數359,849,000元，增加137,079,000元。
11其他修建工程				496,928,000	較上年度預算數359,849,000元，增加137,079,000元。
3000 設備及投資				303,000	05永樂大樓耐震補強設計監造費分攤款 (1)本工程係109-112年度連續性計畫，總經費為3,860,000元(含109年度工管費)，由市場處主辦，市場處、勞動局、都發局、社會局及本處依照使用面積比例分攤，本處分攤19.87%，分攤總經費767,000元(含109年度工管費)。 (2)除至以前年度已編列464,000元，本年度編列303,000元，其各年度資金需求詳如後分年資金需求表。
3010 房屋建築及設備費	式	1	303,000	303,000	本年度所需設計監造費分攤款。
3000 設備及投資				5,606,000	06城市舞台整修工程委託專案管理 本工程委託專案管理係109至112年度連續性計畫，總經費28,032,000元，除至以前年度已編列22,426,000元，本年度編列5,606,000元，其各年度資金需求詳如後附分年資金需求表。
3010 房屋建築及設備費	式	1	5,606,000	5,606,000	本年度所需專案管理費。
3000 設備及投資				466,499,000	07城市舞台暨藝文大樓及廣場周邊環境改善工程 本工程係110至112年度連續性計畫，總經費715,365,000元，112年度增列物價調整款104,856,000元，擬修正後總經費為820,221,000元，除至以前年度已編列353,722,000元，本年度編列466,499,000元，其各年度資金需求詳如後附分年資金需求表。

一般建築及設備—營建工程

一般建築及設備—營建工程

# 臺北市藝文推廣處

## 歲出計畫說明提要與各項費用明細表

中華民國112年度

單位：新臺幣元

分支計畫及用途別科目	單位	數量	單價	預算數	說明
3000 設備及投資				466,499,000	
3010 房屋建築及設備費				466,499,000	
	式	1	462,798,538	462,798,538	本年度所需施工費。
	式	1	2,286,094	2,286,094	按施工費提列工程管理費。
	式	1	1,414,368	1,414,368	本年度所需委託技術服務費。
				2,285,000	08永樂大樓耐震補強工程分攤款 (1)本工程係110-112年度連續性計畫，總經費為49,607,000元，連同109年工管費50,000元，合計49,657,000元，由市場處主辦，市場處、勞動局、都發局、社會局及本處依照使用面積比例分攤，本處分攤19.87%，分攤總經費9,858,000元，連同109年度工管費10,000元，合計9,868,000元。 (2)除至以前年度已編列7,573,000元，本年度編列2,285,000元，其各年度資金需求詳如後分年資金需求表。
3000 設備及投資				2,285,000	
3010 房屋建築及設備費				2,285,000	
	式	1	2,047,000	2,047,000	施工費分攤款。
	式	1	238,000	238,000	工程管理費分攤款。
				22,235,000	10大稻埕戲苑空調系統及相關設備汰換工程 編列本處大稻埕戲苑空調系統及相關設備工程相關費用
3000 設備及投資				22,235,000	
3010 房屋建築及設備費				22,235,000	
	式	1	810,000	810,000	本年度所需監造費。
	式	1	21,003,931	21,003,931	本年度施工費。
	式	1	421,069	421,069	本年度工程管理費。

一般建築及設備—營建工程

一般建築及設備—營建工程

# 臺北市藝文推廣處

## 歲出計畫說明提要與各項費用明細表

中華民國112年度

單位：新臺幣元

業務計畫及工作計畫 名稱與編號	53153469004 一般建築及設備-其他設備	承辦 單位	秘書室、傳統戲曲課	預算 金額	3,201,000元
一般建築及設備 — 其他設備	一、項目內容： 考量依本處現有設備堪用狀況使用情形及業務所需，執行租賃、汰換、增購設備計畫。 二、預期成果： 充實各項業務所需設備，進而提高工作效率及品質。				一般建築及設備 — 其他設備
歲出計畫說明					

# 臺北市藝文推廣處

## 歲出計畫說明提要與各項費用明細表

中華民國112年度

單位：新臺幣元

分支計畫及用途別科目	單位	數量	單價	預算數	說明
合計				3,201,000	較上年度預算數257,000元，增加2,944,000元。
04其他設備				3,201,000	較上年度預算數257,000元，增加2,944,000元。
3000 設備及投資				26,704	01資訊軟硬體設備
3030 資訊軟硬體設備費	年	1	26,704	26,704	電腦周邊設備及零組件。
3000 設備及投資				48,600	02-109年個人電腦租賃費 本項係109-114年度連續性計畫，總經費174,150元(不含109及110年度已編列117,720元)，除至以前年度已編列48,600元，本年度編列48,600元，餘76,950元編列於以後年度，其各年度資金需求詳如後附分年資金需求表。
3030 資訊軟硬體設備費	年	1	48,600	48,600	本年度所需電腦租賃費。
3000 設備及投資				53,460	03-110年個人電腦租賃費 本項係110-115年度連續性計畫，總經費245,025元(不含110年度已編列69,120元)，除至以前年度已編列53,460元，本年度編列53,460元，餘138,105元編列於以後年度，其各年度資金需求詳如後附分年資金需求表。
3030 資訊軟硬體設備費	年	1	53,460	53,460	本年度所需電腦租賃費。
3000 設備及投資				54,000	04-111年個人電腦租賃費 本項係111-116年度連續性計畫，總經費307,800元，除至以前年度已編列55,080元，本年度編列54,000元，餘198,720元編列於以後年度，其各年度資金需求詳如後附分年資金需求表。

一般建築及設備—其他設備

一般建築及設備—其他設備



# 臺北市藝文推廣處

## 歲出計畫說明提要與各項費用明細表

中華民國112年度

單位：新臺幣元

分支計畫及用途別科目	單位	數量	單價	預算數	說明
3000 設備及投資				54,000	
3030 資訊軟硬體設備費				54,000	
	年	1	54,000	54,000	本年度所需電腦租賃費。
				2,963,156	05雜項設備
3000 設備及投資				2,963,156	
3035 雜項設備費				2,963,156	
	式	1	99,000	99,000	大稻埕戲苑購置附設青年歌仔戲團樂器及行頭。
	式	1	350,000	350,000	文山劇場監視器設備更新採購案。
	式	1	700,000	700,000	親子劇場追蹤燈設備更新。
	式	1	1,814,156	1,814,156	市民藝能研習班教室及展覽室設備更新。
				55,080	06-112年個人電腦租賃費 本項係112-117年度連續性計畫，總經費307,800元，本年度編列55,080元，餘252,720元編列於以後年度，其各年度資金需求詳如後附分年資金需求表。
3000 設備及投資				55,080	
3030 資訊軟硬體設備費				55,080	
	年	1	55,080	55,080	本年度所需電腦租賃費。
				307,800	總工程費(或總經費)明細如下：
	臺	9	34,200	307,800	筆記型電腦租賃費。

一般建築及設備—其他設備

一般建築及設備—其他設備

# 臺北市藝文推廣處

## 人 事 費 分 析 表

中華民國112年度

0253010100-文化支出-一般行政-行政管理

單位：新臺幣元

類別	預算員額	全年度人事費											備註	
		民意代表待遇	政務人員待遇	法定編制人員待遇	約聘僱人員待遇	技工及工友待遇	獎金	其他給與	加班值班費	退休退職給付	退休離職儲金	保險		合計
合計	63			25,196,120	7,430,244	4,831,904	7,662,883	1,774,720	4,348,458		3,226,440	4,098,231	58,569,000	
正式員額	36			25,196,120			5,447,907	464,000	687,533		2,399,424	2,277,291	36,472,275	
職員	36			25,196,120			5,447,907	464,000	687,533		2,399,424	2,277,291	36,472,275	駐衛警 5人
約聘僱人員	16				7,430,244		882,875	256,000			436,768	1,029,038	10,034,925	
技工	11					4,831,904	1,332,101	208,000	190,960		390,248	791,902	7,745,115	
其他人事費								846,720	3,469,965				4,316,685	

本 頁 空 白

## 四、參 考 表

# 臺北市藝文推廣處

## 歲出一級用途別科目分析表

中華民國112年度

單位：新臺幣千元

名稱及編號	合計	經常支出						資本支出					
		人事費	業務費	獎補助費	債務費	預備金	小計	人事費	業務費	設備及投資	獎補助費	預備金	小計
合計	740,541	58,569	181,843				240,412			500,129			500,129
53153460000 文化支出	740,541	58,569	181,843				240,412			500,129			500,129
53153460100 一般行政	64,761	58,569	6,192				64,761						
53153460101 行政管理	64,761	58,569	6,192				64,761						
53153464600 藝文處業務	175,651		175,651				175,651						
53153464601 藝文推廣業務	175,651		175,651				175,651						
53153469000 一般建築及設備	500,129									500,129			500,129
53153469002 營建工程	496,928									496,928			496,928
53153469004 其他設備	3,201									3,201			3,201

臺北市藝文推廣處  
資本支出分析表

中華民國112年度

單位：新臺幣千元

名稱及編號	合計	設備及投資								其他資本支出	
		土地	房屋建築及設備	公共建設及設施	機械設備	運輸設備	資訊軟體設備	雜項設備	權利		投資
合計	500,129		496,928				238	2,963			
53153469000 一般建築及設備	500,129		496,928				238	2,963			
53153469002 營建工程	496,928		496,928								
53153469004 其他設備	3,201						238	2,963			

# 臺北市藝文推廣處

## 各項費用彙計表

中華民國112年度

單位：新臺幣元

工作計畫名稱及編號	53153460101 行政管理	53153464601 藝文推廣業務	53153469002 營建工程	53153469004 其他設備	合 計	
第一、二級用途別 科目名稱及編號						
合 計	64,761,000	175,651,000	496,928,000	3,201,000	740,541,000	
100000人事費	58,569,000				58,569,000	
101500法定編制人員待遇	25,196,120				25,196,120	
102000約聘僱人員待遇	7,430,244				7,430,244	
102500技工及工友待遇	4,831,904				4,831,904	
103000獎金	7,662,883				7,662,883	
103500其他給與	1,774,720				1,774,720	
104000加班值班費	4,348,458				4,348,458	
105000退休離職儲金	3,226,440				3,226,440	
105500保險	4,098,231				4,098,231	
200000業務費	6,192,000	175,651,000			181,843,000	
200300教育訓練費		30,000			30,000	
200600水電費		6,994,000			6,994,000	
200900通訊費	48,990	395,000			443,990	
201800資訊服務費	384,340				384,340	
202100其他業務租金	273,600	3,439,550			3,713,150	
202400稅捐及規費	98,753	132,000			230,753	
202700保險費	53,671	572,600			626,271	
203600按日按件計資酬金	252,000	85,592,100			85,844,100	
205100物品	899,686	2,447,000			3,346,686	
205400一般事務費	1,317,739	69,809,800			71,127,539	
206300房屋建築養護費	739,000				739,000	
206600車輛及辦公器具養護費	50,620				50,620	
206900設施及機械設備養護費	1,849,901	5,892,000			7,741,901	
207200國內旅費	71,300	106,950			178,250	
208100運費		192,000			192,000	
208400短程車資		48,000			48,000	
209300特別費	152,400				152,400	
300000設備及投資			496,928,000	3,201,000	500,129,000	
301000房屋建築及設備費			496,928,000		496,928,000	
303000資訊軟硬體設備費				237,844	237,844	

臺北市藝文推廣處  
各項費用彙計表

中華民國112年度

單位：新臺幣元

工作計畫名稱及編號	53153460101 行政管理	53153464601 藝文推廣業務	53153469002 營建工程	53153469004 其他設備	合 計	
第一、二級用途別 科目名稱及編號						
303500雜項設備費				2,963,156	2,963,156	



# 臺北市藝文推廣處

## 人事費彙計表

中華民國112年度

單位：新臺幣元

類別	預算員額	全年度人事費											備註	
		民意代表待遇	政務人員待遇	法定編制人員待遇	約聘僱人員待遇	技工及工友待遇	獎金	其他給與	加班值班費	退休退職給付	退休離職儲金	保險		合計
合計	63			25,196,120	7,430,244	4,831,904	7,662,883	1,774,720	4,348,458		3,226,440	4,098,231	58,569,000	
正式員額	36			25,196,120			5,447,907	464,000	687,533		2,399,424	2,277,291	36,472,275	
職員	36			25,196,120			5,447,907	464,000	687,533		2,399,424	2,277,291	36,472,275	(人員維持費)
約聘僱人員	16				7,430,244		882,875	256,000			436,768	1,029,038	10,034,925	駐衛警5人
技工	11					4,831,904	1,332,101	208,000	190,960		390,248	791,902	7,745,115	
其他人事費								846,720	3,469,965				4,316,685	

臺北市藝文推廣處

約聘僱人員費用分析表

中華民國112年度

單位：新臺幣元

科 目				約聘人員 (人*月)	約僱人員 (人*月)	全年度預算數	說 明
款	項	目	節				
						10,034,925	合計
15						10,034,925	包括約聘僱人員待遇7,430,244元、年終工作獎金882,875元、未休假加班費0元、保險費1,029,038元、離職儲金436,768元及休假補助256,000元。
	007					10,034,925	00150000000 臺北市政府文化局主管
		01				10,034,925	00153460000 臺北市藝文推廣處
			01			10,034,925	53153460100 一般行政
						10,034,925	53153460101 行政管理
				1x12		742,899	376薪點1人
				1x12		827,152	424薪點1人
					11x12	6,751,568	280薪點11人
					3x12	1,713,306	280薪點3人

臺北市藝文推廣處  
公務車輛明細表

中華民國112年度

單位：新臺幣元

業務計畫 及工作計 畫名稱	車輛 數	車輛 種類	乘客 人數 (不含 司機)	購置 年月	汽缸總 排氣量 (立方 公分)	牌照稅 (全年)	燃料使 用費 (全年)	油料費(全年)			養 護 費	車輛 保 險 費	車輛 檢 驗 費	備註
								數量 (公升)	單價 (元)	金額				
一般行政 行政管理		現有車輛												
	1	小客車	4	10006	1201-1800	7,120	5,250			35,186	50,620	5,971	750	
						7,120	4,800	572	32.0	18,304	49,000	4,592	750	
								764	14.6	11,154				2655-QH 油氣雙燃料車
	1	重型公務機 車	1	09704	51-125		450	179	32.0	5,728	1,620	1,379	058-CLL	
		合計				7,120	5,250			35,186	50,620	5,971	750	

# 臺北市藝文推廣處

## 繼續性計畫分年資金需求表

中華民國112年度

單位：新臺幣元

計畫項目	全程計畫 總金額	分年資金需求							備註
		以前年度 預算數	112年度	113年度	114年度	115年度	116年度	117年度以後	
總計	859,604,975	384,342,140	474,849,060	156,060	135,810	85,185	36,720	-	
一般建築及設備	859,604,975	384,342,140	474,849,060	156,060	135,810	85,185	36,720	-	
營建工程	858,878,000	384,185,000	474,693,000	-	-	-	-	-	
其他修建工程	858,878,000	384,185,000	474,693,000	-	-	-	-	-	
永樂大樓耐震 補強設計監造 費分攤款	767,000	464,000	303,000	-	-	-	-	-	
城市舞台整修 工程委託專案 管理	28,032,000	22,426,000	5,606,000	-	-	-	-	-	
城市舞台暨藝 文大樓及廣場 周邊環境改善 工程	820,221,000	353,722,000	466,499,000	-	-	-	-	-	本工程係110至112 年度連續性計畫， 總經費715,365,000 元，112年度增列物 價調整款 104,856,000元，修 正後總經費為 820,221,000元。
永樂大樓耐震 補強工程分攤 款	9,858,000	7,573,000	2,285,000	-	-	-	-	-	經費需求9,858,000 元，連同109年度編 列工程管理費 10,000元，合計 9,868,000元。
其他設備	726,975	157,140	156,060	156,060	135,810	85,185	36,720	-	
其他設備	726,975	157,140	156,060	156,060	135,810	85,185	36,720	-	
109年個人 電腦租賃費	174,150	48,600	48,600	48,600	28,350	-	-	-	
110年個人 電腦租賃費	245,025	53,460	53,460	53,460	53,460	31,185	-	-	
111年個人 電腦租賃費	307,800	55,080	54,000	54,000	54,000	54,000	36,720	-	

臺北市藝文推廣處  
新興計畫分年資金需求表

中華民國112年度

單位：新臺幣元

計畫項目	全程計畫 總金額	分年資金需求							備註
		以前年度 預算數	112年度	113年度	114年度	115年度	116年度	117年度以後	
總計	307,800	-	55,080	56,160	56,160	56,160	56,160	28,080	
一般建築及設備	307,800	-	55,080	56,160	56,160	56,160	56,160	28,080	
其他設備	307,800	-	55,080	56,160	56,160	56,160	56,160	28,080	
其他設備	307,800	-	55,080	56,160	56,160	56,160	56,160	28,080	
112年個人 電腦租賃費	307,800	-	55,080	56,160	56,160	56,160	56,160	28,080	

## 歲出按職能及經

中華民國112

職能別分類	經濟性分類	經常支出							資本支出			
		受僱人員報酬	購買商品及勞務支出	債務利息	土地租金支出	經常移轉			經常支出合計	投資及增資		
						對企業	對非營利及民間機構	對政府		對國外	對營業基金	對非營業特種基金
總計		144,413	95,999						240,412			
01 一般公共事務												
02 防衛												
03 公共秩序與安全												
04 教育												
05 保健												
06 社會安全與福利												
07 住宅及社區服務												
08 娛樂、文化與宗教		144,413	95,999						240,412			
09 燃料與能源												
10 農、林、漁、牧業												
11 礦業、製造業及營造業												
12 運輸及通信												
13 其他經濟服務												
14 環境保護												
15 其他支出												

濟性綜合分類表

年度

單位：新臺幣千元

資本支出													總計
資本移轉				土地購入	無形資產購入	固定資本形成						資本支出合計	
對企業	對非營利及民間機構	對政府	對國外			住宅	非住宅房屋	營建工程	運輸工具	資訊軟體	其他設備及機器		
						496,928					3,201	500,129	740,541
							496,928				3,201	500,129	740,541