

年度追二-法定預算

機關編號
08-170

中華民國 111 年度

臺北市總預算

臺北市政府交通局單位預算

第二次追加(減)預算

臺北市政府交通局 編

臺北市政府交通局

目次

中華民國 111 年度

一、追加(減)預算總說明	第	1 頁
二、主要表		
(一)歲入來源別預算表	第	3 頁
(二)歲入來源別預算表(經資分列)	第	5 頁
(三)歲出機關別預算表	第	7 頁
(四)歲出機關別預算表(經資分列)	第	8 頁
三、附屬表		
(一)歲入項目說明提要與預算明細表	第	9 頁
(二)歲出計畫說明提要與各項費用明細表	第	11 頁
1. 接受補助建設支出		
接受中央各部會補助建設支出	第	11 頁
四、參考表		
(一)歲出一級用途別科目分析表	第	13 頁
(二)追加(減)預算資本支出分析表	第	14 頁
(三)歲出按職能及經濟性綜合分類表	第	16 頁

臺北市政府交通局

追加(減)預算總說明

中華民國 111 年度

一、現行法定職掌及組織系統圖：

(一) 機關主要職掌：本局組織規程奉臺北市政府 101 年 5 月 29 日府授人管字第 10112458300 號函轉臺北市議會 101 年 5 月 10 日議法委字第 10110000090 號函核定修正，掌理本市交通運輸政策、交通管制工程、運輸業管理、大眾捷運運輸業、道路交通安全及智慧型運輸系統資訊整合分析等業務。

(二) 內部分層業務：本局置局長 1 人，副局長 2 人，下設 5 科、5 室，預算員額共 144 人(職員 126 人、技工及駕駛 6 人、工友 6 人、約聘僱人員 6 人)，相關業務職掌如下：

綜合規劃科：掌理交通運輸政策之研究釐訂、運輸系統綜合規劃、施政工作計畫稽核與管考及運輸資料蒐集分析等事項。

交通治理科：掌理重要工程施工期間交通維持計畫之審議督導暨道安工作運作與執行、交通管制工程、停車場設施之規劃、設計、興建、運作等工作之督導及其他有關交通執法之督導等事項。

運輸管理科：掌理綠運輸管理及行銷、公共自行車建置及營運管理、公共運輸督導管理事項、路政、車輛動員、公車、計程車、大眾捷運、纜車、藍色水路營運及公有大眾捷運系統財產等管理事項。

交通安全科：掌理道路交通安全宣導、行車事故防制策略研擬、道路交通安全改善評估、車輛行車事故鑑定覆議及督導裁決業務等事項。

運輸資訊科：掌理智慧型運輸系統資訊整合分析、運輸資訊分析及資訊業務發展等事項。

秘書室：掌理文書、檔案、出納、總務、財產管理、法制、公關、研考業務及不屬其他科室之事項。

會計室：依法辦理歲計、會計事項。

統計室：依法辦理統計事項。

人事室：依法辦理人事管理事項。

政風室：依法辦理政風事項。

(三) 組織系統圖：

臺北市政府交通局
追加(減)預算總說明

中華民國 111 年度

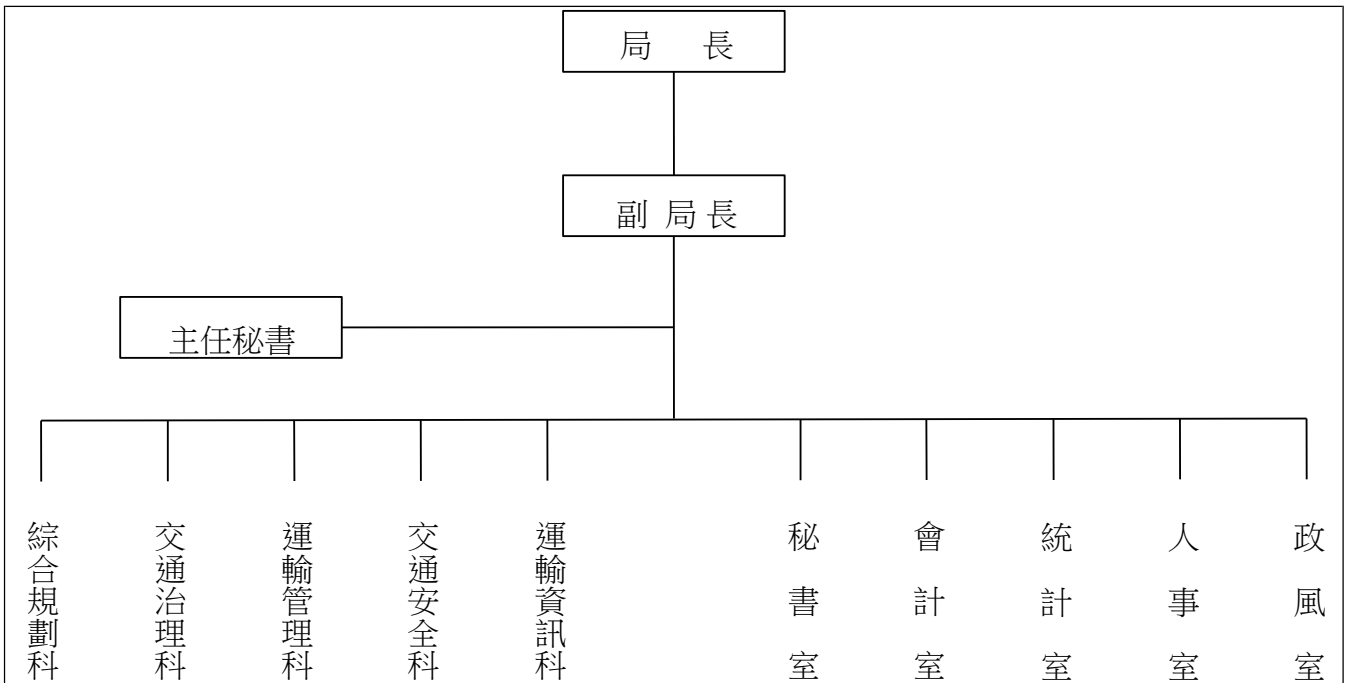

二、本年度施政(業務及工作)計畫修正重點及預算提要

(一) 本年度施政(業務及工作)計畫修正重點：

交通部補助「智慧運輸系統發展建設計畫-111年協助視障人士搭公車與過馬路計畫」案，臺北好行APP串接公車車機、APP與公車通訊功能整合，通知公車駕駛，以利駕駛服務視障朋友；並透過藍芽設備自動啟動有聲號誌及提供行人剩餘綠燈時間，協助視障朋友過馬路。

(二) 追加預算提要：

1. 歲入追加7,000,000 元：

經常門：依據交通部111年度補助直轄市或縣(市)政府執行「智慧運輸系統發展建設計畫(110至113年)」作業要點，追加計畫型補助收入 7,000,000 元。

2. 歲出追加7,000,000 元：

資本門：追加接受中央各部會補助建設支出 7,000,000 元。

臺北市政府交通局
歲入來源別預算表

經資併計

中華民國111年度

單位：新臺幣千元

科 目				名稱及編號	原預算數	追加(減) 預算數	追加(減)後 預算數	說明及法令依據
款	項	目	節					
				合 計	9,576	7,000	16,576	
02				04000000000 罰款及賠償收入	60	-	60	
	053			04081700000 臺北市政府交通局	60	-	60	
		02		04081700300 賠償收入	60	-	60	
			01	04081700301 一般賠償收入	60	-	60	
03				05000000000 規費收入	1,000	-	1,000	
	049			05081700000 臺北市政府交通局	1,000	-	1,000	
		01		05081700100 行政規費收入	600	-	600	
			01	05081700101 審查費	600	-	600	
			02	05081700300 使用規費收入	400	-	400	
			01	05081700308 道路使用費	400	-	400	
04				07000000000 財產收入	7,650	-	7,650	
	055			07081700000 臺北市政府交通局	7,650	-	7,650	
		01		07081700100 財產孳息	7,650	-	7,650	
			01	07081700102 權利金	7,650	-	7,650	
06				09000000000 補助及協助收入	600	7,000	7,600	
	026			09081700000 臺北市政府交通局	600	7,000	7,600	
		01		09081700100 上級政府補助收入	600	7,000	7,600	

臺北市政府交通局

歲入來源別預算表

經資併計

中華民國111年度

單位：新臺幣千元

科 目				原預算數	追加(減) 預算數	追加(減)後 預算數	說明及法令依據	
款	項	目	節					名稱及編號
08	055	01	01	09081700102 計畫型補助收入	600	7,000	追加交通部補助辦理「111年度智慧運輸系統發展建設計畫-111年度協助視障人士搭公車與過馬路計畫」收入如列數(依據交通部111.2.21交科字第1115001809號函)。	
				12000000000 其他收入	266	-		266
				12081700000 臺北市政府交通局	266	-		266
				12081700200 雜項收入	266	-		266
				02	12081700210 其他雜項收入	266		-

臺北市政府交通局

歲入來源別預算表

中華民國111年度

單位：新臺幣千元

科 目				名稱及編號	原預算數	追加(減) 預算數	追加(減)後 預算數	說明及法令依據
款	項	目	節					
				合 計	9,576	7,000	16,576	
				經常門合計	9,576	7,000	16,576	
02				04000000000 罰款及賠償收入	60	-	60	
	053			04081700000 臺北市政府交通局	60	-	60	
		02		04081700300 賠償收入	60	-	60	
			01	04081700301 一般賠償收入	60	-	60	
03				05000000000 規費收入	1,000	-	1,000	
	049			05081700000 臺北市政府交通局	1,000	-	1,000	
		01		05081700100 行政規費收入	600	-	600	
			01	05081700101 審查費	600	-	600	
			02	05081700300 使用規費收入	400	-	400	
			01	05081700308 道路使用費	400	-	400	
04				07000000000 財產收入	7,650	-	7,650	
	055			07081700000 臺北市政府交通局	7,650	-	7,650	
		01		07081700100 財產孳息	7,650	-	7,650	
			01	07081700102 權利金	7,650	-	7,650	
06				09000000000 補助及協助收入	600	7,000	7,600	
	026			09081700000 臺北市政府交通局	600	7,000	7,600	

臺北市政府交通局
歲入來源別預算表

中華民國111年度

單位：新臺幣千元

科 目				原預算數	追加(減) 預算數	追加(減)後 預算數	說明及法令依據	
款	項	目	節					名稱及編號
08	055	01		09081700100 上級政府補助收入	600	7,000	7,600	
			01	09081700102 計畫型補助收入	600	7,000	7,600	
				12000000000 其他收入	266	-	266	
				12081700000 臺北市政府交通局	266	-	266	
			01	12081700200 雜項收入	266	-	266	
			02	12081700210 其他雜項收入	266	-	266	

臺北市政府交通局

歲出機關別預算表

經資併計

中華民國111年度

單位：新臺幣千元

科 目				原預算數	追加(減) 預算數	追加(減)後 預算數	說 明
款	項	目	節				
08				494,382	7,000	501,382	
				0008000000 臺北市政府交通局主管			
	001			494,382	7,000	501,382	
				0008170000 臺北市政府交通局			
		01		149,684	-	149,684	
				58081700100 一般行政			
			01	149,684	-	149,684	
				58081700101 行政管理			
		02		327,713	-	327,713	
				58081700300 交通業務			
			01	327,713	-	327,713	
				58081700301 交通規劃與管理			
		07		6,385	-	6,385	
				58081709000 一般建築及設備			
			01	6,385	-	6,385	
				58081709004 其他設備			
		08		600	7,000	7,600	
				58081709200 接受補助建設支出			
			01	600	7,000	7,600	追加交通部補助辦理「111年度智慧運輸系統發展建設計畫-111年度協助視障人士搭公車與過馬路計畫」經費如列數。
				58081709202 接受中央各 會補助建設 支出			
		09		10,000	-	10,000	
				58081709800 第一預備金			
			01	10,000	-	10,000	
				58081709801 第一預備金			

臺北市政府交通局
歲出機關別預算表

中華民國111年度

單位：新臺幣千元

科 目				名稱及編號	原預算數	追加(減) 預算數	追加(減)後 預算數	說 明
款	項	目	節					
				總 計	494,382	7,000	501,382	
08				0008000000 臺北市政府交通局主管	494,382	7,000	501,382	
	001			0008170000 臺北市政府交通局	494,382	7,000	501,382	
				經常門合計	487,397	-	487,397	
		01		58081700100 一般行政	149,684	-	149,684	
			01	58081700101 行政管理	149,684	-	149,684	
		02		58081700300 交通業務	327,713	-	327,713	
			01	58081700301 交通規劃與管理	327,713	-	327,713	
		09		58081709800 第一預備金	10,000	-	10,000	
			01	58081709801 第一預備金	10,000	-	10,000	
				資本門合計	6,985	7,000	13,985	
		07		58081709000 一般建築及設備	6,385	-	6,385	
			01	58081709004 其他設備	6,385	-	6,385	
		08		58081709200 接受補助建設支出	600	7,000	7,600	
			01	58081709202 接受中央各部 會補助建設支 出	600	7,000	7,600	

臺北市政府交通局

歲入項目說明提要與預算明細表

經常門

中華民國111年度

單位：新臺幣元

上級政府補助收入—計畫型補助收入

上級政府補助收入—計畫型補助收入

來源別子目及細目與編號	09081700102 上級政府補助收入-計畫型補助收入	承辦單位	運輸資訊科
原預算數	600,000元	追加(減)預算數	7,000,000元
		追加(減)後預算數	7,600,000元
歲入項目說明	<p>一、項目內容：交通部補助辦理「111年度協助視障人士搭公車與過馬路計畫」收入。</p> <p>二、法令依據：依據交通部補助直轄市或縣(市)政府執行「智慧運輸系統發展建設計畫(110至113年度)」作業要點及交通部111年2月21日交科字第1115001809號函辦理。</p> <p>三、計算方法：交通部補助辦理「111年度協助視障人士搭公車與過馬路計畫」收入7,000,000元。</p> <p>四、實施進度：自民國111年1月1日起至111年12月31日止。</p> <p>五、完成方法：由本局開立收據向補助單位請款，依規定解繳市庫。</p> <p>六、預期成果：依預計項目內容執行完成，充裕市庫收入。</p>		

臺北市政府交通局

歲入項目說明提要與預算明細表

經常門

中華民國111年度

單位：新臺幣元

	科目名稱及編號	單位	數量	單價	追加預算數	追減預算數	說明及收入依據
上級政府補助收入—計畫型補助收入	合計				7,000,000		
	09081700102 計畫型補助收入	式	1	7,000,000	7,000,000		交通部補助辦理「111年度協助視障人士搭公車與過馬路計畫」收入。 收入依據：依據交通部補助直轄市或縣(市)政府執行「智慧運輸系統發展建設計畫(110至113年度)」作業要點及交通部111年2月21日交科字第1115001809號函辦理。
上級政府補助收入—計畫型補助收入							

臺北市政府交通局

歲出計畫說明提要與各項費用明細表

中華民國111年度

單位：新臺幣元

接受補助建設支出—接受中央各部會補助建設支出

接受補助建設支出—接受中央各部會補助建設支出

業務計畫及工作計畫名稱與編號		58081709202 接受補助建設支出-接受中央各部會補助建設支出		承辦單位	運輸資訊科	
原預算數	600,000元	追加(減)預算數	7,000,000元	追加(減)後預算數	7,600,000元	
<p>歲出計畫說明</p> <p>一、計畫內容：交通部補助辦理「111年度協助視障人士搭公車與過馬路計畫」。</p> <p>二、預期成果：擴大110年度成果服務範圍，App搭公車功能服務範圍自8條公車路線擴增為13條及增加App有聲號誌功能路口，自2處增加為10處。</p>						
分支計畫及用途別科目	單位	數量	單價	追加預算數	追減預算數	說 明
合計				7,000,000		市款7,000,000元
02接受中央各部會補助建設支出				7,000,000		市款7,000,000元
3000 設備及投資				7,000,000		市款7,000,000元
3030 資訊軟硬體設備費				7,000,000		
	年	1	7,000,000	7,000,000		辦理「111年度協助視障人士搭公車與過馬路計畫」。

本 頁 空 白

臺北市政府交通局

歲出一級用途別科目分析表

中華民國111年度

單位：新臺幣千元

名稱及編號	合計	經常支出						資本支出					
		人事費	業務費	獎補助費	債務費	預備金	小計	人事費	業務費	設備及投資	獎補助費	預備金	小計
合計	7,000									7,000			7,000
58081700000 交通支出	7,000									7,000			7,000
58081709200 接受補助建設支出	7,000									7,000			7,000
58081709202 接受中央各部會 補助建設支出	7,000									7,000			7,000

臺北市政府交通局

追加(減)預算資本支出分析表

中華民國111年度

單位：新臺幣千元

名稱及編號	合計	設備及投資									其他資本支出
		土地	房屋建築及設備	公共建設及設施	機械設備	運輸設備	資訊軟體設備	雜項設備	權利	投資	
合計	7,000	-	-	-	-	-	7,000	-	-	-	-
58081709200 接受補助建設支出	7,000	-	-	-	-	-	7,000	-	-	-	-
58081709202 接受中央各部會 補助建設支出	7,000	-	-	-	-	-	7,000	-	-	-	-

本 頁 空 白

歲出按職能及經

中華民國111

職能別分類	經濟性分類	經常支出							資本支出			
		受僱人員報酬	購買商品及勞務支出	債務利息	土地租金支出	經常移轉			經常支出合計	投資及增資		
						對企業	對非營利及民間機構	對政府		對國外	對營業基金	對非營業特種基金
總計												
01 一般公共事務												
02 防衛												
03 公共秩序與安全												
04 教育												
05 保健												
06 社會安全與福利												
07 住宅及社區服務												
08 娛樂、文化與宗教												
09 燃料與能源												
10 農、林、漁、牧業												
11 礦業、製造業及營造業												
12 運輸及通信												
13 其他經濟服務												
14 環境保護												
15 其他支出												

府交通局

濟性綜合分類表

年度

單位：新臺幣千元

資本支出														
資本移轉				土地購入	無形資產購入	固定資本形成							資本支出合計	總計
對企業	對非營利及民間機構	對政府	對國外			住宅	非住宅房屋	營建工程	運輸工具	資訊軟體	其他設備及機器	土地改良		
											7,000		7,000	7,000
											7,000		7,000	7,000