

年度追二-法定預算

機關編號
08-170

中華民國 113 年度

## 臺北市總預算

### 臺北市政府交通局單位預算

第二次追加(減)預算

臺北市政府交通局 編



# 臺北市政府交通局

## 目次

中華民國 113 年度

一、追加(減)預算總說明	第	1 頁
二、主要表		
(一)歲入來源別預算表	第	3 頁
(二)歲入來源別預算表(經資分列)	第	5 頁
(三)歲出機關別預算表	第	7 頁
(四)歲出機關別預算表(經資分列)	第	8 頁
三、附屬表		
(一)歲入項目說明提要與預算明細表	第	9 頁
(二)歲出計畫說明提要與各項費用明細表	第	11 頁
1. 接受補助業務支出		
接受中央各部會補助業務支出	第	11 頁
四、參考表		
(一)歲出一級用途別科目分析表	第	13 頁
(二)歲出按職能及經濟性綜合分類表	第	14 頁



# 臺北市政府交通局

## 追加(減)預算總說明

中華民國 113 年度

### 一、現行法定職掌及組織系統圖：

(一) 機關主要職掌：本局組織規程奉臺北市政府 101 年 5 月 29 日府授人管字第 10112458300 號函轉臺北市議會 101 年 5 月 10 日議法委字第 10110000090 號函核定修正，掌理本市交通運輸政策、交通管制工程、運輸業管理、大眾捷運運輸業、道路交通安全及智慧型運輸系統資訊整合分析等業務。

(二) 內部分層業務：本局置局長 1 人，副局長 2 人，下設 5 科、5 室，預算員額共 144 人(職員 126 人、技工及駕駛 5 人、工友 5 人、約聘僱人員 8 人)，相關業務職掌如下：

綜合規劃科：掌理交通運輸政策之研究釐訂、運輸系統綜合規劃、施政工作計畫稽核與管考及運輸資料蒐集分析等事項。

交通治理科：掌理重要工程施工期間交通維持計畫之審議督導暨道安工作運作與執行、交通管制工程、停車場設施之規劃、設計、興建、運作等工作之督導及其他有關交通執法之督導等事項。

運輸管理科：掌理綠運輸管理及行銷、公共自行車建置及營運管理、公共運輸督導管理事項、路政、車輛動員、公車、計程車、大眾捷運、纜車、藍色水路營運及公有大眾捷運系統財產等管理事項。

交通安全科：掌理道路交通安全宣導、行車事故防制策略研擬、道路交通安全改善評估、車輛行車事故鑑定覆議及督導裁決業務等事項。

運輸資訊科：掌理智慧型運輸系統資訊整合分析、運輸資訊分析及資訊業務發展等事項。

秘書室：掌理文書、檔案、出納、總務、財產管理、法制、公關、研考業務及不屬其他科室之事項。

會計室：依法辦理歲計、會計事項。

統計室：依法辦理統計事項。

人事室：依法辦理人事管理事項。

政風室：依法辦理政風事項。

(三) 組織系統圖：

臺北市政府交通局  
追加(減)預算總說明

中華民國 113 年度

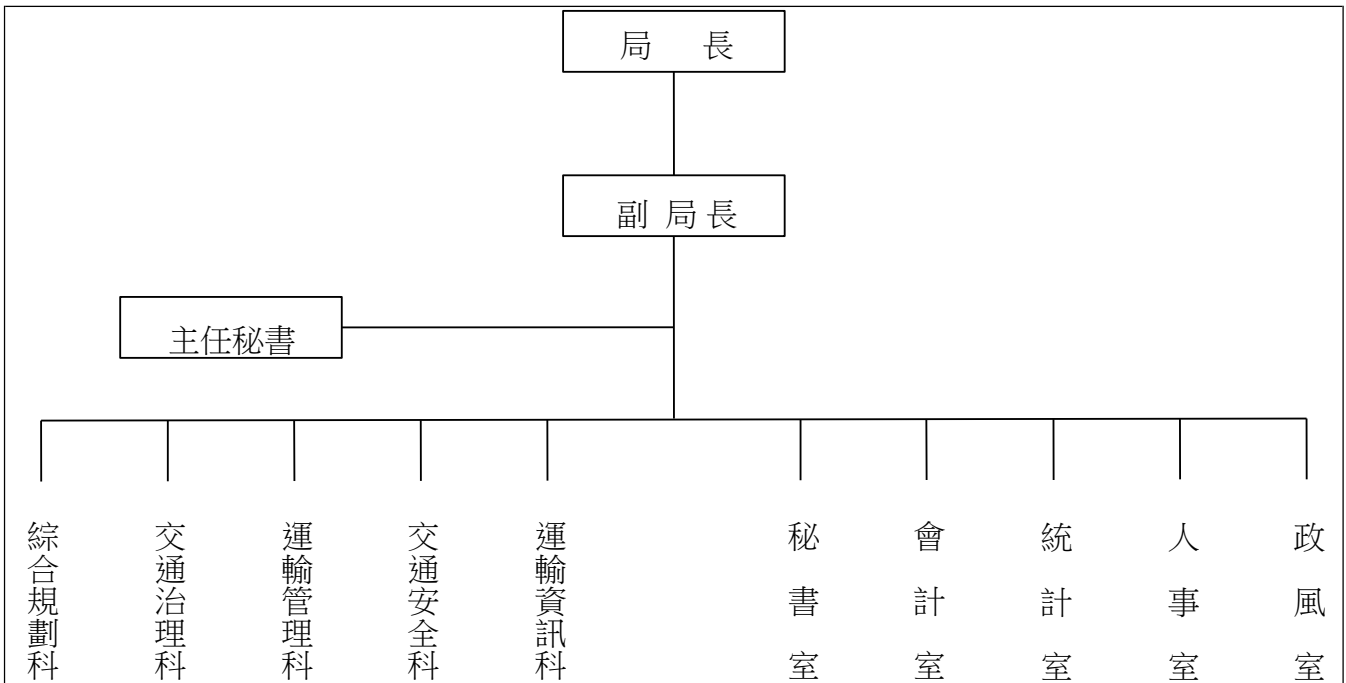

二、本年度施政(業務及工作)計畫修正重點及預算提要

(一) 本年度施政(業務及工作)計畫修正重點：

1. 交通部補助「智慧運輸系統發展建設計畫-聯合運輸管理平臺暨資料庫分析功能擴充及維運計畫」案，交通大數據資料庫係以大數據技術收納、清洗交通相關資訊，提供即時資料介接及歷史資料分析。因交通資訊分析需求日益增加，原設置軟硬體資源無法滿足並支援本計畫需求，故將以系統上雲方式，擴充現有系統所需資源，以支接收納資料項目擴充與建置活動監控儀表板。活動監控儀表板建構於聯合運輸管理平臺，呈現路況、人潮、停車、大眾運輸各面向之即時資料，掌握區域即時交通及路口安全狀況。
2. 內政部補助「113年臺北市交通事故分析平台維運及系統功能擴充案」，用以優化系統功能。

(二) 追加預算提要：

1. 歲入追加3,920,000 元：依據中央對直轄市及縣(市)政府補助辦法，追加計畫型補助收入3,920,000元。
2. 歲出追加3,920,000 元：  
經常門：追加接受中央各部會補助業務支出 3,920,000 元。

# 臺北市政府交通局

## 歲入來源別預算表

經資併計

中華民國113年度

單位：新臺幣千元

科 目				名稱及編號	原預算數	追加(減) 預算數	追加(減)後 預算數	說明及法令依據
款	項	目	節					
				合 計	12,624	3,920	16,544	
02				04000000000 罰款及賠償收入	40	-	40	
	055			04081700000 臺北市政府交通局	40	-	40	
		02		04081700300 賠償收入	40	-	40	
			01	04081700301 一般賠償收入	40	-	40	
03				05000000000 規費收入	840	-	840	
	052			05081700000 臺北市政府交通局	840	-	840	
		01		05081700100 行政規費收入	640	-	640	
			01	05081700101 審查費	640	-	640	
			02	05081700300 使用規費收入	200	-	200	
			01	05081700308 道路使用費	200	-	200	
04				07000000000 財產收入	11,561	-	11,561	
	055			07081700000 臺北市政府交通局	11,561	-	11,561	
		01		07081700100 財產孳息	11,561	-	11,561	
			01	07081700102 權利金	11,561	-	11,561	
06				09000000000 補助及協助收入	-	3,920	3,920	
	028			09081700000 臺北市政府交通局	-	3,920	3,920	
		01		09081700100 上級政府補助收入	-	3,920	3,920	

臺北市政府交通局  
歲入來源別預算表

經資併計

中華民國113年度

單位：新臺幣千元

科 目				原預算數	追加(減) 預算數	追加(減)後 預算數	說明及法令依據	
款	項	目	節					名稱及編號
			01	09081700102 計畫型補助收入	-	3,920	3,920	1.追加交通部補助辦理 「113年度智慧運輸系統發展建設計畫-聯合運輸管理平臺暨資料庫分析功能擴充及維運計畫」收入3,500,000元(依據交通部113.3.25交科字第1135003381號函)。 2.追加內政部補助辦理 「113年臺北市交通事故分析平台維運及系統功能擴充案」收入420,000元(依據內政部113.6.7台內國字第1130805590號函)。 3.以上1-2項共計追加如列數。
08				12000000000 其他收入	183	-	183	
	058			12081700000 臺北市政府交通局	183	-	183	
		01		12081700200 雜項收入	183	-	183	
			02	12081700210 其他雜項收入	183	-	183	



臺北市政府交通局  
歲入來源別預算表

中華民國113年度

單位：新臺幣千元

科 目				名稱及編號	原預算數	追加(減) 預算數	追加(減)後 預算數	說明及法令依據
款	項	目	節					
				合 計	12,624	3,920	16,544	
				經常門合計	12,624	3,920	16,544	
02				04000000000 罰款及賠償收入	40	-	40	
	055			04081700000 臺北市政府交通局	40	-	40	
		02		04081700300 賠償收入	40	-	40	
			01	04081700301 一般賠償收入	40	-	40	
03				05000000000 規費收入	840	-	840	
	052			05081700000 臺北市政府交通局	840	-	840	
		01		05081700100 行政規費收入	640	-	640	
			01	05081700101 審查費	640	-	640	
		02		05081700300 使用規費收入	200	-	200	
			01	05081700308 道路使用費	200	-	200	
04				07000000000 財產收入	11,561	-	11,561	
	055			07081700000 臺北市政府交通局	11,561	-	11,561	
		01		07081700100 財產孳息	11,561	-	11,561	
			01	07081700102 權利金	11,561	-	11,561	
06				09000000000 補助及協助收入	-	3,920	3,920	
	028			09081700000 臺北市政府交通局	-	3,920	3,920	

臺北市政府交通局  
歲入來源別預算表

中華民國113年度

單位：新臺幣千元

科 目				名稱及編號	原預算數	追加(減) 預算數	追加(減)後 預算數	說明及法令依據
款	項	目	節					
08	058	01		09081700100 上級政府補助收入	-	3,920	3,920	
				09081700102 計畫型補助收入	-	3,920	3,920	
				12000000000 其他收入	183	-	183	
				12081700000 臺北市政府交通局	183	-	183	
				12081700200 雜項收入	183	-	183	
		02		12081700210 其他雜項收入	183	-	183	

臺北市政府交通局  
歲出機關別預算表

經資併計

中華民國113年度

單位：新臺幣千元

科 目				原預算數	追加(減) 預算數	追加(減)後 預算數	說 明	
款	項	目	節					名稱及編號
08				0008000000 臺北市政府交通局主管	748,132	3,920	752,052	
	001			0008170000 臺北市政府交通局	748,132	3,920	752,052	
		01		58081700100 一般行政	155,903	-	155,903	
			01	58081700101 行政管理	155,903	-	155,903	
		02		58081700300 交通業務	581,606	-	581,606	
			01	58081700301 交通規劃與管理	581,606	-	581,606	
		03		58081709000 一般建築及設備	623	-	623	
			01	58081709004 其他設備	623	-	623	
		05		58081709800 第一預備金	10,000	-	10,000	
			01	58081709801 第一預備金	10,000	-	10,000	
		06		58081706200 接受補助業務支出	-	3,920	3,920	
			01	58081706202 接受中央各部 會補助業務支 出	-	3,920	3,920	1.追加交通部補助辦理「113年度智慧運輸系統發展建設計畫-聯合運輸管理平臺暨資料庫分析功能擴充及維運計畫」經費3,500,000元。 2.追加內政部補助辦理「113年臺北市交通事故分析平台維運及系統功能擴充案」經費420,000元。 3.以上1-2項共計追加如列數。

臺北市政府交通局  
歲出機關別預算表

中華民國113年度

單位：新臺幣千元

科 目				名稱及編號	原預算數	追加(減) 預算數	追加(減)後 預算數	說 明
款	項	目	節					
				總 計	748,132	3,920	752,052	
08				0008000000 臺北市政府交通局主管	748,132	3,920	752,052	
	001			0008170000 臺北市政府交通局	748,132	3,920	752,052	
				經常門合計	747,509	3,920	751,429	
		01		58081700100 一般行政	155,903	-	155,903	
			01	58081700101 行政管理	155,903	-	155,903	
		02		58081700300 交通業務	581,606	-	581,606	
			01	58081700301 交通規劃與管理	581,606	-	581,606	
		05		58081709800 第一預備金	10,000	-	10,000	
			01	58081709801 第一預備金	10,000	-	10,000	
		06		58081706200 接受補助業務支出	-	3,920	3,920	
			01	58081706202 接受中央各部 會補助業務支 出	-	3,920	3,920	
				資本門合計	623	-	623	
		03		58081709000 一般建築及設備	623	-	623	
			01	58081709004 其他設備	623	-	623	

# 臺北市政府交通局

## 歲入項目說明提要與預算明細表

經常門

中華民國113年度

單位：新臺幣元

上級政府補助收入—計畫型補助收入

上級政府補助收入—計畫型補助收入

來源別子目及細目與編號	09081700102 上級政府補助收入-計畫型補助收入	承辦單位	運輸資訊科、交通安全科
原預算數	0元	追加(減)預算數	3,920,000元
		追加(減)後預算數	3,920,000元
歲 入 項 目 說 明	<p>一、項目內容：1.交通部補助辦理「聯合運輸管理平臺暨資料庫分析功能擴充及維運計畫」收入。 2.內政部補助辦理「113年臺北市交通事故分析平台維運及系統功能擴充案」收入。</p> <p>二、法令依據：1.依據交通部補助直轄市或縣(市)政府執行「智慧運輸系統發展建設計畫(110至113年度)」作業要點及交通部113年3月25日交科字第1135003381號函辦理。 2.依據內政部113年6月7日台內國字第1130805590號函辦理。</p> <p>三、計算方法：1.交通部補助辦理「聯合運輸管理平臺暨資料庫分析功能擴充及維運計畫」收入3,500,000元。 2.內政部補助辦理「113年臺北市交通事故分析平台維運及系統功能擴充案」收入420,000元。</p> <p>四、實施進度：自民國113年1月1日起至113年12月31日止。</p> <p>五、完成方法：由本局開立收據向補助單位請款，依規定解繳市庫。</p> <p>六、預期成果：依預計項目內容執行完成，充裕市庫收入。</p>		

# 臺北市政府交通局

## 歲入項目說明提要與預算明細表

經常門

中華民國113年度

單位：新臺幣元

	科目名稱及編號	單位	數量	單價	追加預算數	追減預算數	說明及收入依據
上級政府補助收入—計畫型補助收入	合計				3,920,000		
	09081700102 計畫型補助收入	式	1	3,500,000	3,500,000		交通部補助辦理「聯合運輸管理平臺暨資料庫分析功能擴充及維運計畫」收入。 收入依據：依據交通部補助直轄市或縣(市)政府執行「智慧運輸系統發展建設計畫(110至113年度)」作業要點及交通部113年3月25日交科字第1135003381號函辦理。
		式	1	420,000	420,000		內政部補助辦理「113年臺北市交通事故分析平台維運及系統功能擴充案」收入。 收入依據：依據內政部113年6月7日台內國字第1130805590號函辦理。

上級政府補助收入—計畫型補助收入

# 臺北市政府交通局

## 歲出計畫說明提要與各項費用明細表

中華民國113年度

單位：新臺幣元

接受補助業務支出—接受中央各部會補助業務支出

接受補助業務支出—接受中央各部會補助業務支出

業務計畫及工作計畫名稱與編號		58081706202 接受補助業務支出-接受中央各部會補助業務支出		承辦單位	運輸資訊科、交通安全科	
原預算數	0元	追加(減)預算數	3,920,000元	追加(減)後預算數	3,920,000元	
<p>歲出計畫說明</p> <p>一、計畫內容： 1.交通部補助辦理「聯合運輸管理平臺暨資料庫分析功能擴充及維運計畫」之擴充經費。 2.內政部補助辦理「113年臺北市交通事故分析平台維運及系統功能擴充案」之擴充經費。</p> <p>二、預期成果： 1.提升系統運行效率，使交控人員操作系統更加順暢；進行資料庫汰換與資料搬遷，降低資安風險，同時降低維護成本，並提升資料存取效率；透過數據分析並由系統自動偵測示警，以利盡速進行相關交控策略，減少壅塞路口、路段的旅行時間與壅塞時段。2.節省分析所需時間及迅速掌握分析結果。</p>						
分支計畫及用途別科目	單位	數量	單價	追加預算數	追減預算數	說 明
合計				3,920,000		市款3,920,000元
02接受中央各部會補助業務支出				3,920,000		市款3,920,000元
2000 業務費				3,920,000		市款3,920,000元
2018 資訊服務費				3,920,000		
	式	1	3,500,000	3,500,000		辦理「聯合運輸管理平臺暨資料庫分析功能擴充及維運計畫」之擴充經費。
	年	1	420,000	420,000		辦理「113年臺北市交通事故分析平台維運及系統功能擴充案」之擴充經費。

本 頁 空 白



臺北市政府交通局

歲出一級用途別科目分析表

中華民國113年度

單位：新臺幣千元

名稱及編號	合計	經常支出						資本支出					
		人事費	業務費	獎補助費	債務費	預備金	小計	人事費	業務費	設備及投資	獎補助費	預備金	小計
合計	3,920		3,920				3,920						
58081700000 交通支出	3,920		3,920				3,920						
58081706200 接受補助業務支出	3,920		3,920				3,920						
58081706202 接受中央各部會 補助業務支出	3,920		3,920				3,920						

歲出按職能及經

中華民國113

職能別分類	經濟性分類	經常支出							資本支出			
		受僱人員報酬	購買商品及勞務支出	債務利息	土地租金支出	經常移轉			經常支出合計	投資及增資		
						對企業	對非營利及民間機構	對政府		對國外	對營業基金	對非營業特種基金
總計			3,920						3,920			
01 一般公共事務												
02 防衛												
03 公共秩序與安全												
04 教育												
05 保健												
06 社會安全與福利												
07 住宅及社區服務												
08 娛樂、文化與宗教												
09 燃料與能源												
10 農、林、漁、牧業												
11 礦業、製造業及營造業												
12 運輸及通信			3,920						3,920			
13 其他經濟服務												
14 環境保護												
15 其他支出												

府交通局

濟性綜合分類表

年度

單位：新臺幣千元

資本支出													總計
資本移轉				土地購入	無形資產購入	固定資本形成						資本支出合計	
對企業	對非營利及民間機構	對政府	對國外			住宅	非住宅房屋	營建工程	運輸工具	資訊軟體	其他設備及機器		
													3,920
													3,920