

年度追加-預算案

| |
|--------|
| 機關編號 |
| 06-132 |

中華民國 108 年度

臺北市總預算案

臺北市市場處單位預算

第一次追加(減)預算案

臺北市市場處 編

臺北市市場處

目次

中華民國 108 年度

| | | |
|---------------------|---|------|
| 一、追加(減)預算總說明 | 第 | 1 頁 |
| 二、主要表 | | |
| (一)歲出機關別預算表 | 第 | 3 頁 |
| (二)歲出機關別預算表(經資分列) | 第 | 4 頁 |
| 三、附屬表 | | |
| (一)歲出計畫說明提要與各項費用明細表 | 第 | 7 頁 |
| 四、參考表 | | |
| (一)歲出一級用途別科目分析表 | 第 | 9 頁 |
| (二)追加(減)預算資本支出分析表 | 第 | 10 頁 |

臺北市市場處

追加(減)預算總說明

中華民國 108 年度

一、現行法定職掌及組織系統圖：

(一) 機關主要職掌：本處組織規程係奉行政院 66 年 1 月 27 日臺(66)人政貳字第 01697 號函核定並奉臺北市政府 66 年 2 月 1 日府秘法字第 04972 號及 66 年 4 月 15 日府秘法字第 16108 號及 66 年 6 月 20 日府法三字第 27183 號及 66 年 10 月 3 日府法三字第 44414 號及 67 年 4 月 11 日府法三字第 15399 號及 69 年 7 月 3 日府法三字第 26936 號及 71 年 10 月 4 日府法三字第 44874 號及奉臺北市政府 78 年 7 月 25 日府人一字第 346119 號函轉行政院 78 年 7 月 13 日臺經字第 18917 號函核復「准予修正核定」調整組織結構，重新擬定員額編制，分掌本市公民營零售市場、農產品批發市場、市場興建與整建、攤販管理及農產品運銷制度市場經營型態、市場分佈之研究發展等業務。嗣奉臺北市政府 82 年 5 月 19 日府人一字第 82027139 號函核定修正新增政風室，復於 96 年 5 月 30 日經市議會第 10 屆第 1 次大會第 11 次會議三讀通過修正調整組織結構，嗣後又於 105 年 11 月 1 日經第 1910 次市政會議討論通過修正科室名稱及業務職掌，並經臺北市政府 105 年 12 月 1 日府法綜字第 10534361500 號令發布在案。

(二) 內部分層業務：本處設置處長 1 人、副處長 1 人、主任秘書 1 人、專門委員 1 人，下設 6 科 5 室，預算員額 239 人，其業務職掌如下：

市場輔導科：公有超級市場履約管理、地下街業務輔導規劃與行銷、本市市場用地上之民間投資興建市場申請與履約管理及民有市場輔導等事項。

公有零售市場科：公有零售市(商)場經營輔導、規劃管理及行銷推廣等事項。

批發市場科：批發市場經營督導、營運管理、各項管理規章審核、販運商承銷人發證管理及農建計畫之配合執行事項。

攤販科：有證、列管攤販、臨時攤販集中場之規劃、管理及行銷等事項。

資產科：臺北市市場發展基金規劃、籌措、舉借、投資及法制業務等事項。

工程科：市場、地下街、臨時攤販集中場之建物及設備等工程相關事項。

企劃室：研究發展、綜合管考、為民服務及資訊管理等事項。

秘書室：基金收支、文書、檔案、出納、總務、財產之管理及不屬於各單位事項。

會計室：秉承上級主計機關之監督與指導，並承處長之指揮，依法辦理本處歲計、會計、統計事項。

政風室：秉承上級政風機關之監督與指導，並承處長之指揮，依法辦理端正政風、公務機密維護及機關設施維護等事項。

人事室：秉承上級人事機關之監督與指導，並承處長之指揮，依法辦理本處人

臺北市市場處 追加(減)預算總說明

中華民國 108 年度

事管理事項。

(三) 組織系統圖：

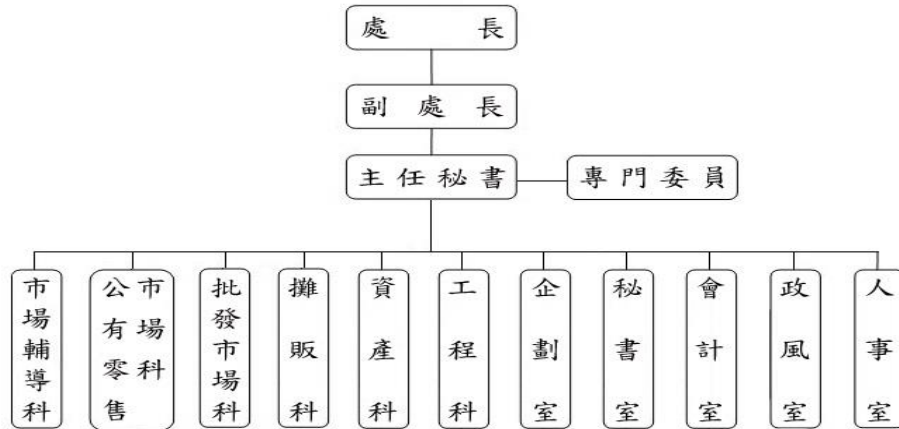

二、本年度施政(業務及工作)計畫修正重點及追加預算提要：

歲出部分：

資本門：

追加萬大漁市新增臨時中繼設施(設備)工程 275,000,000 元。

臺北市市場處

歲出機關別預算表

經資併計

中華民國108年度

單位：新臺幣千元

| 科 目 | | | | 原預算數 | 追加(減) 預算數 | 追加(減)後 預算數 | 說 明 | |
|-----|-----|----|----|-----------------------------|--------------|---------------|-----------|---------------------------------|
| 款 | 項 | 目 | 節 | | | | | 名稱及編號 |
| 06 | | | | 00060000000 臺北市政府產業發展局主管 | 1,989,256 | 275,000 | 2,264,256 | |
| | 003 | | | 0006132000 臺北市市場處 | 1,989,256 | 275,000 | 2,264,256 | |
| | | 01 | | 58061320100 一般行政 | 356,453 | - | 356,453 | |
| | | | 01 | 58061320101 行政管理 | 356,453 | - | 356,453 | |
| | | 02 | | 58061321000 批發市場管理與供銷 | 11,756 | - | 11,756 | |
| | | | 01 | 58061321001 批發市場管理 | 11,756 | - | 11,756 | |
| | | 04 | | 58061328100 非營業特種基金 | 1,100,000 | - | 1,100,000 | |
| | | | 01 | 58061328101 市場發展基金 | 1,100,000 | - | 1,100,000 | |
| | | 05 | | 58061329000 一般建築及設備 | 521,047 | 275,000 | 796,047 | |
| | | | 01 | 58061329002 營建工程 | 498,104 | 275,000 | 773,104 | 追加辦理萬大漁市新增臨時中繼設施(設備)工程，所需經費如列數。 |
| | | | 02 | 58061329004 其他設備 | 22,943 | - | 22,943 | |

臺北市市場處

歲出機關別預算表

中華民國108年度

單位：新臺幣千元

| 科 目 | | | | 原預算數 | 追加(減) 預算數 | 追加(減)後 預算數 | 說 明 | |
|-----|-----|----|----|---------------------------------|--------------|---------------|-----------|-------|
| 款 | 項 | 目 | 節 | | | | | 名稱及編號 |
| | | | | 總 計 | 1,989,256 | 275,000 | 2,264,256 | |
| 06 | | | | 00060000000 臺北市政府產業發展局主 管 | 1,989,256 | 275,000 | 2,264,256 | |
| | 003 | | | 00061320000 臺北市市場處 | 1,989,256 | 275,000 | 2,264,256 | |
| | | | | 經常門合計 | 362,836 | - | 362,836 | |
| | | 01 | | 58061320100 一般行政 | 355,580 | - | 355,580 | |
| | | | 01 | 58061320101 行政管理 | 355,580 | - | 355,580 | |
| | | 02 | | 58061321000 批發市場管理與 供銷 | 7,256 | - | 7,256 | |
| | | | 01 | 58061321001 批發市場管理 | 7,256 | - | 7,256 | |
| | | | | 資本門合計 | 1,626,420 | 275,000 | 1,901,420 | |
| | | 01 | | 58061320100 一般行政 | 873 | - | 873 | |
| | | | 01 | 58061320101 行政管理 | 873 | - | 873 | |
| | | 02 | | 58061321000 批發市場管理與 供銷 | 4,500 | - | 4,500 | |
| | | | 01 | 58061321001 批發市場管理 | 4,500 | - | 4,500 | |
| | | 04 | | 58061328100 非營業特種基金 | 1,100,000 | - | 1,100,000 | |
| | | | 01 | 58061328101 市場發展基金 | 1,100,000 | - | 1,100,000 | |
| | | 05 | | 58061329000 一般建築及設備 | 521,047 | 275,000 | 796,047 | |
| | | | 01 | 58061329002 營建工程 | 498,104 | 275,000 | 773,104 | |

臺北市市場處
歲出機關別預算表

中華民國108年度

單位：新臺幣千元

| 科 目 | | | | 名稱及編號 | 原預算數 | 追加(減) 預算數 | 追加(減)後 預算數 | 說 明 |
|-----|---|---|----|---------------------|--------|--------------|---------------|-----|
| 款 | 項 | 目 | 節 | | | | | |
| | | | 02 | 58061329004 其他設備 | 22,943 | - | 22,943 | |

本 頁 空 白

臺北市市場處

歲出計畫說明提要與各項費用明細表

中華民國108年度

單位：新臺幣元

一般建築及設備—營建工程

一般建築及設備—營建工程

| | | | | | | |
|----------------|--|-----------------------------|--------------|-------------|--------------|----------------------|
| 業務計畫及工作計畫名稱與編號 | | 58061329002 一般建築及設備-營建工程 | | 承辦單位 | 臺北市市場處 | |
| 原預算數 | 498,104,000元 | 追加(減)預算數 | 275,000,000元 | 追加(減)後預算數 | 773,104,000元 | |
| 歲出計畫說明 | 一、計畫內容：辦理萬大漁市新增臨時中繼設施(設備)工程。 | | | | | |
| | 二、預期成果：1.計畫完成後可提供市民良好購物環境，滿足市民購物需求及良好服務環境。 2.本計畫完成後，可維護市場設備及營運。 | | | | | |
| 分支計畫及用途別科目 | 單位 | 數量 | 單價 | 追加預算數 | 追減預算數 | 說 明 |
| 合計 | | | | 275,000,000 | | 市款275,000,000元 |
| 02市場興建工程 | | | | 275,000,000 | | 市款275,000,000元 |
| 0300 設備及投資 | | | | 275,000,000 | | 01萬大漁市新增臨時中繼設施(設備)工程 |
| 0303 公共建設及設施費 | | | | 275,000,000 | | |
| | 式 | 1 | 271,320,909 | 271,320,909 | | 本年度所需施工費。 |
| | 式 | 1 | 3,679,091 | 3,679,091 | | 本年度所需工程管理費。 |

本 頁 空 白

臺北市市場處
歲出一級用途別科目分析表

中華民國108年度

單位：新臺幣千元

| 名稱及編號 | 合計 | 經常支出 | | | | | | 資本支出 | | | | | |
|------------------------|---------|------|-----|------|-----|-----|----|------|-----|---------|------|-----|---------|
| | | 人事費 | 業務費 | 獎補助費 | 債務費 | 預備金 | 小計 | 人事費 | 業務費 | 設備及投資 | 獎補助費 | 預備金 | 小計 |
| 合計 | 275,000 | | | | | | | | | 275,000 | | | 275,000 |
| 58061320000 農業支出 | 275,000 | | | | | | | | | 275,000 | | | 275,000 |
| 58061329000 一般建築及設備 | 275,000 | | | | | | | | | 275,000 | | | 275,000 |
| 58061329002 營建工程 | 275,000 | | | | | | | | | 275,000 | | | 275,000 |

臺北市市場處

追加(減)預算資本支出分析表

中華民國108年度

單位：新臺幣千元

| 名稱及編號 | 合計 | 設備及投資 | | | | | | | | 其他資本支出 | |
|------------------------|---------|-------|---------|---------|------|------|--------|------|----|--------|----|
| | | 土地 | 房屋建築及設備 | 公共建設及設施 | 機械設備 | 運輸設備 | 資訊軟體設備 | 雜項設備 | 權利 | | 投資 |
| 合計 | 275,000 | - | - | 275,000 | - | - | - | - | - | - | - |
| 58061329000 一般建築及設備 | 275,000 | - | - | 275,000 | - | - | - | - | - | - | - |
| 58061329002 營建工程 | 275,000 | - | - | 275,000 | - | - | - | - | - | - | - |