

臺北市大安區民國112年出生分析表

月份		1	2	3	4	5	6	7	8	9	10	11	12	合計	
性別	男	64	52	63	52									231	
	女	66	53	66	44									229	
	合計	130	105	129	96	0	0	0	0	0	0	0	0	460	
出生總數	婚生	128	103	128	91									450	
	非婚生	已認領	0	1	1	1									3
		未認領	2	1	0	4									7
		合計	2	2	1	5	0	0	0	0	0	0	0	0	10
棄嬰或無依兒童		0	0	0	0									0	
遺腹子		0	0	0	1									1	
雙胞胎		8	2	8	4									22	
三胞胎以上		0	0	0	0									0	
出生登記子女從姓方式	父姓	123	100	121	91									435	
	母姓	6	5	8	5									24	
	傳統姓名	1	0	0	0									1	

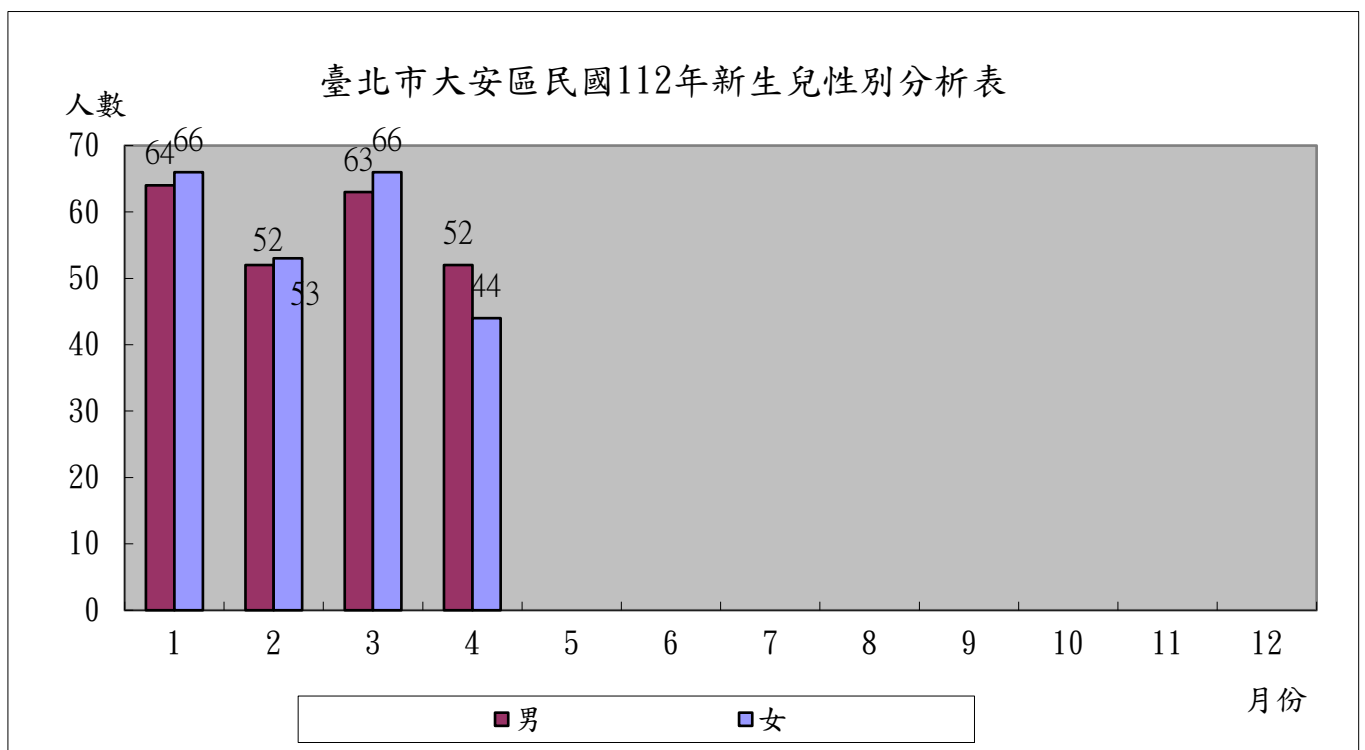

臺北市大安區民國112年出生人數分析表

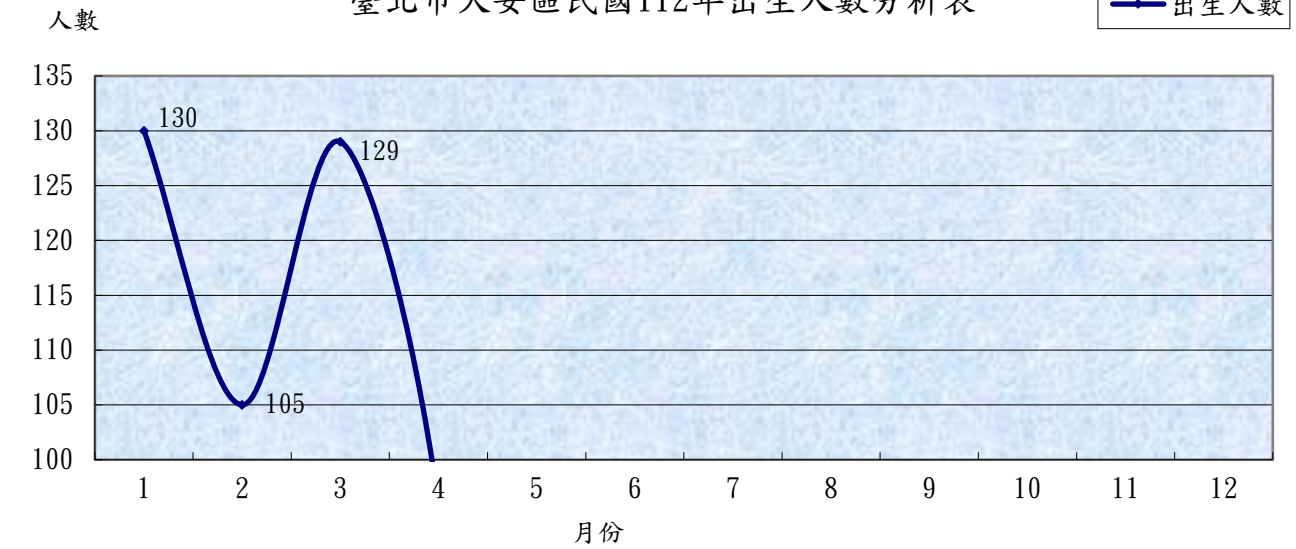

臺北市大安區民國112年婚生與非婚生子女分析表

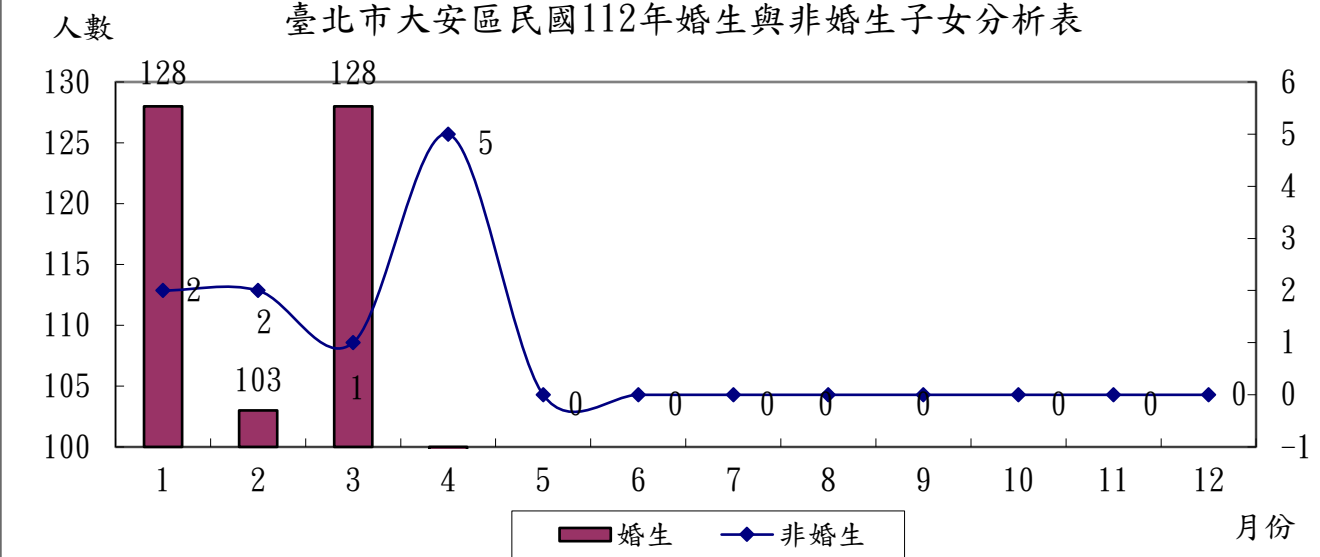

臺北市大安區民國112年非婚生子女認領與非認領分析表

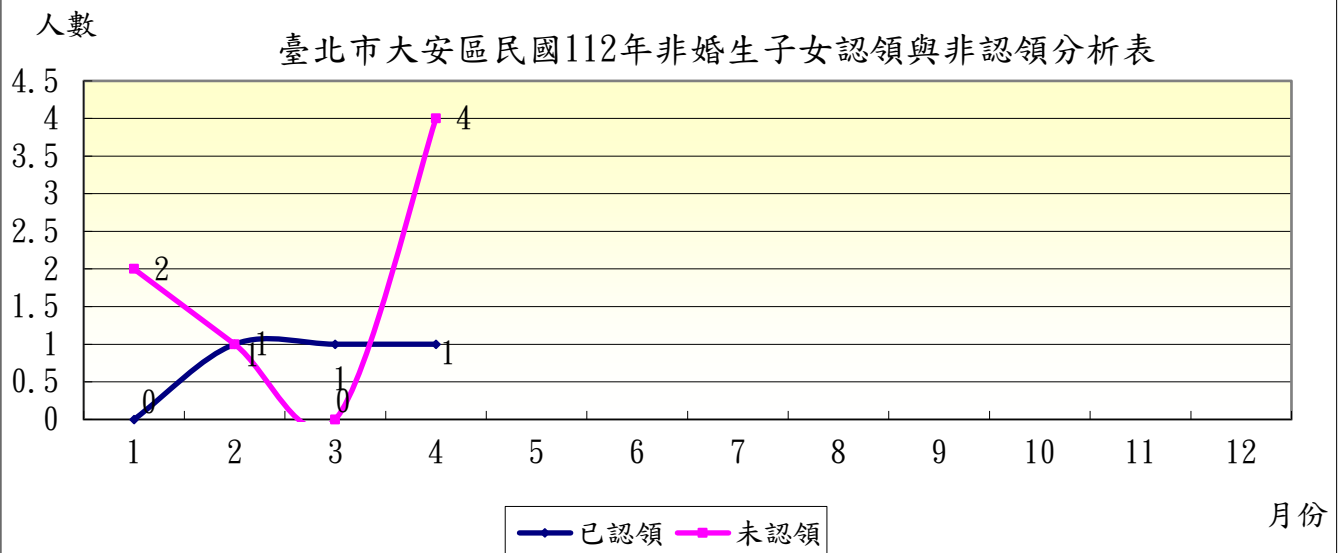

臺北市大安區民國89年出生分析表

月份		1	2	3	4	5	6	7	8	9	10	11	12	合計	
性別	男	132	123	155	126	147	115	158	133	142	146	177	156	1,710	
	女	125	121	156	109	145	120	140	142	140	143	125	154	1,620	
	合計	257	244	311	235	292	235	298	275	282	289	302	310	3,330	
出生總數	婚生	251	238	300	230	281	229	291	263	273	280	298	300	3,234	
	非婚生	已認領	5	2	4	4	7	5	3	4	7	5	2	5	53
		未認領	1	4	7	1	4	1	4	8	2	3	2	5	42
	合計	6	6	11	5	11	6	7	12	9	8	4	10	95	
棄嬰或無依兒童	0	0	0	0	0	0	0	0	0	0	1	0	0	1	
遺腹子	0	0	0	0	0	0	0	1	0	0	0	0	0	1	
雙胞胎	4	8	14	4	14	10	6	14	8	10	11	10	113		
三胞胎以上	0	0	0	3	0	0	0	3	0	0	0	0	6		

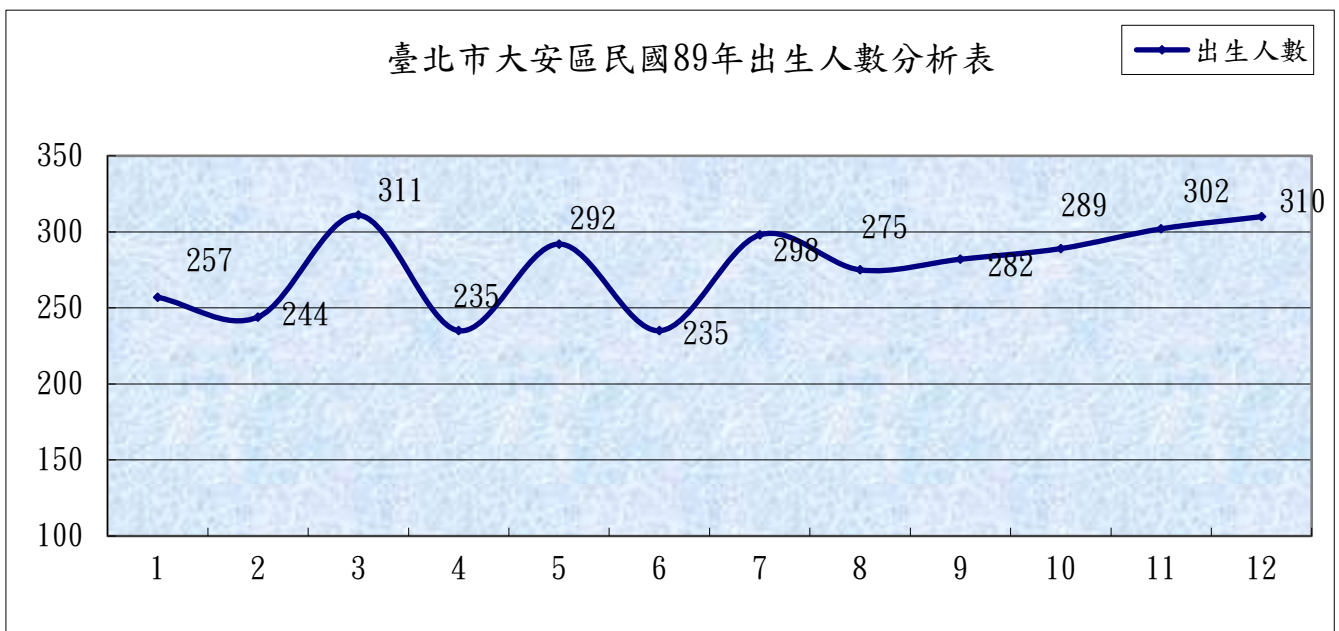
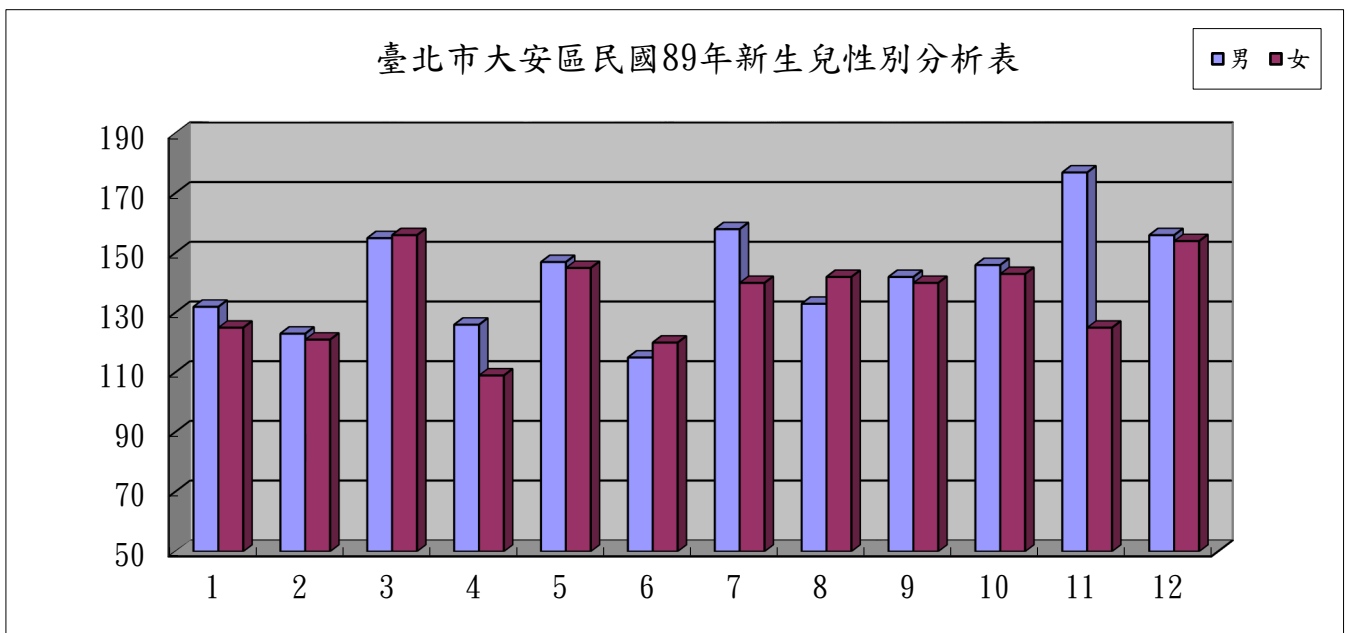

臺北市大安區民國89年婚生與非婚生子女分析表

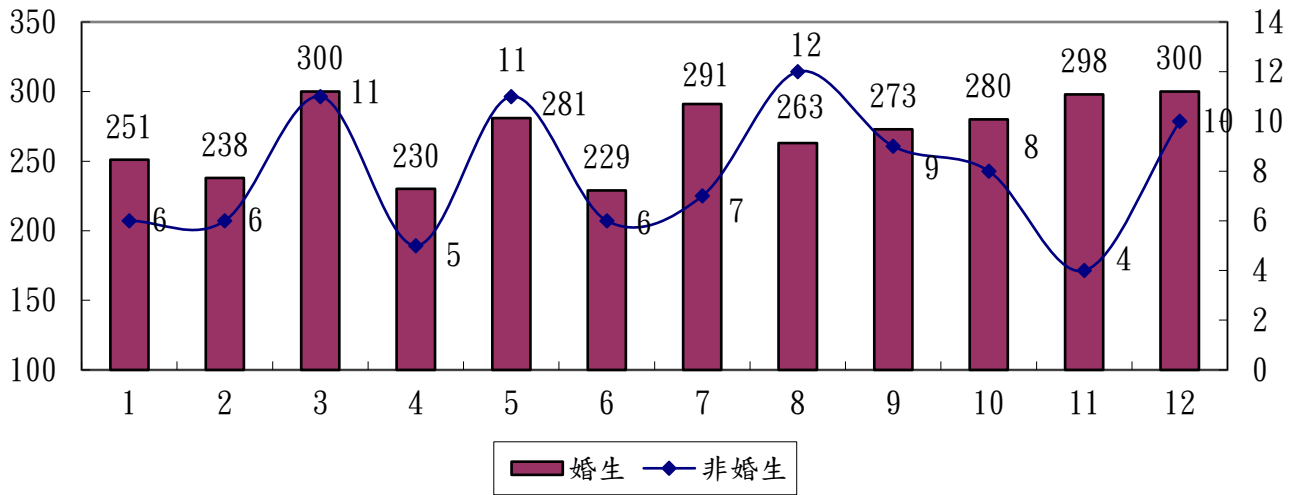

臺北市大安區民國89年非婚生子女認領與非認領分析表

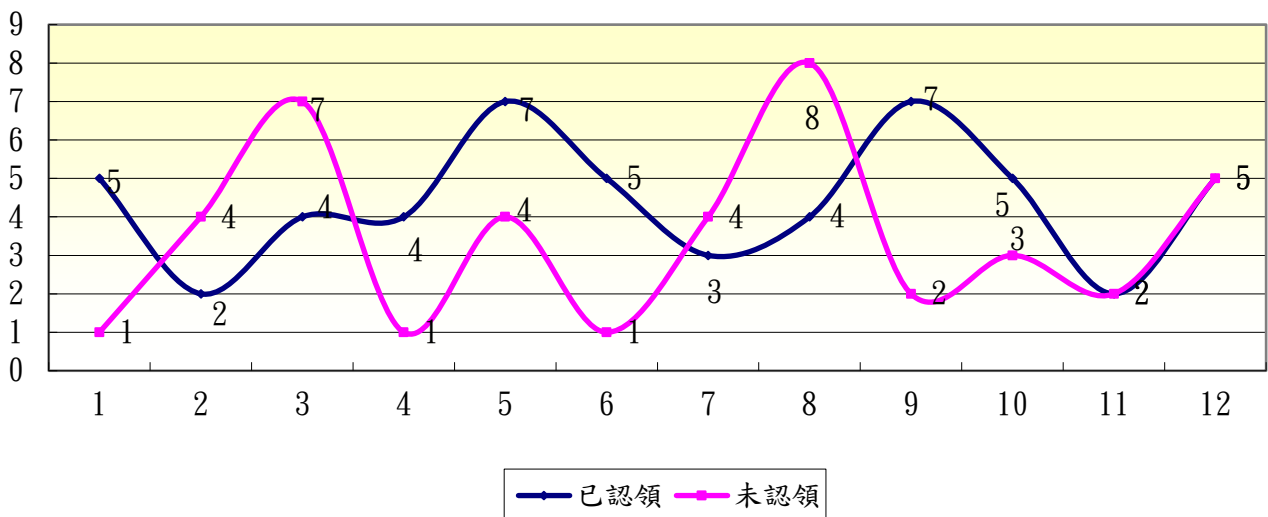

臺北市大安區民國90年出生分析表

月份		1	2	3	4	5	6	7	8	9	10	11	12	合計	
性別	男	146	118	126	110	124	124	101	147	85	120	115	121	1,437	
	女	97	109	161	108	100	101	97	116	104	116	129	103	1,341	
	合計	243	227	287	218	224	225	198	263	189	236	244	224	2,778	
出生總數	婚生	241	223	279	215	220	220	191	259	185	231	240	223	2,727	
	非婚生	已認領	1	2	5	1	3	4	1	2	3	2	2	1	27
		未認領	1	2	3	2	1	1	6	2	1	3	2	0	24
	合計	2	4	8	3	4	5	7	4	4	5	4	1	51	
棄嬰或無依兒童		0	0	0	0	0	0	0	0	0	0	0	0	0	
遺腹子		0	0	0	0	0	0	0	0	0	0	0	0	0	
雙胞胎		5	2	18	6	22	14	8	16	16	4	8	12	131	
三胞胎以上		0	0	0	0	0	0	0	0	0	0	0	0	0	

臺北市大安區民國90年新生兒性別分析表

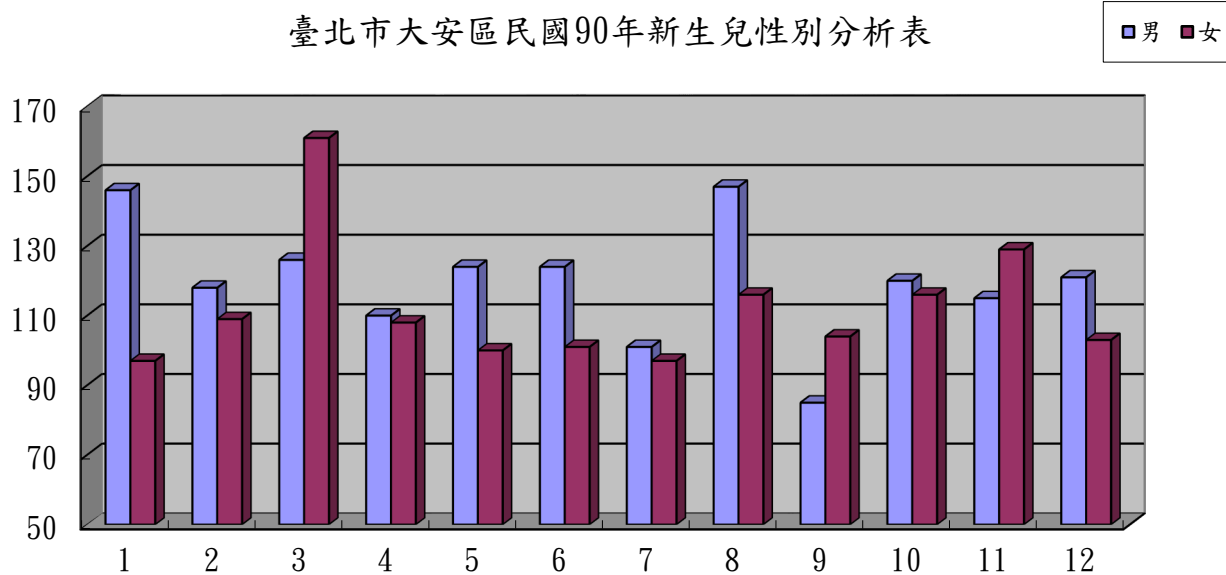

臺北市大安區民國90年出生人數分析表



臺北市大安區民國90年婚生與非婚生子女分析表

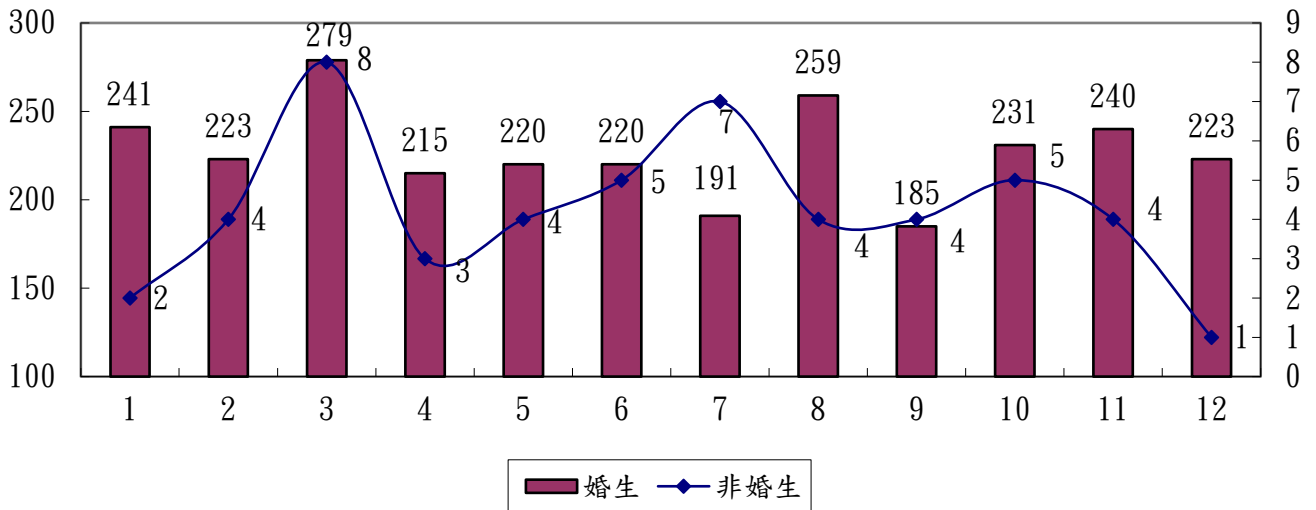

臺北市大安區民國90年非婚生子女認領與非認領分析表

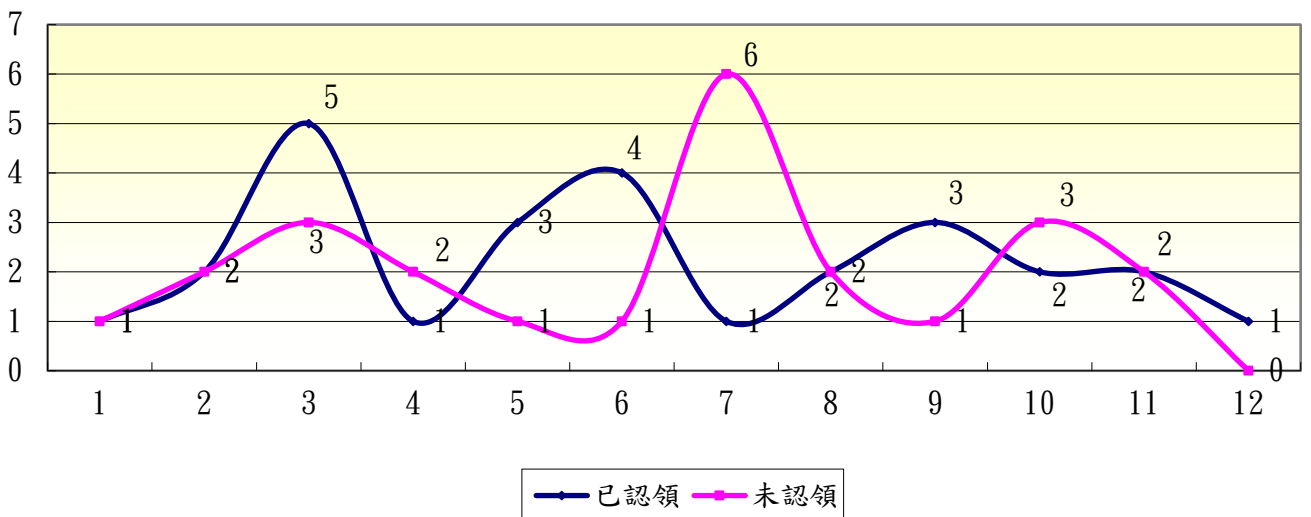

臺北市大安區民國91年出生分析表

月份		1	2	3	4	5	6	7	8	9	10	11	12	合計	
性別	男	118	91	104	111	121	92	115	107	117	131	119	143	1,369	
	女	111	80	123	105	100	84	107	92	116	119	111	115	1,263	
	合計	229	171	227	216	221	176	222	199	233	250	230	258	2,632	
出生總數	婚生	225	164	223	209	211	168	213	197	227	244	225	252	2,558	
	非婚生	已認領	2	2	3	4	5	1	4	0	0	0	0	0	21
		未認領	2	5	1	3	5	7	5	2	6	6	5	6	53
	合計	4	7	4	7	10	8	9	2	6	6	5	6	74	
棄嬰或無依兒童		0	0	0	0	0	0	0	0	0	0	0	0	0	
遺腹子		0	0	0	0	0	0	0	0	1	0	0	0	1	
雙胞胎		2	2	11	8	6	8	14	14	20	10	8	15	118	
三胞胎以上		0	0	0	0	0	0	0	0	0	0	0	0	0	

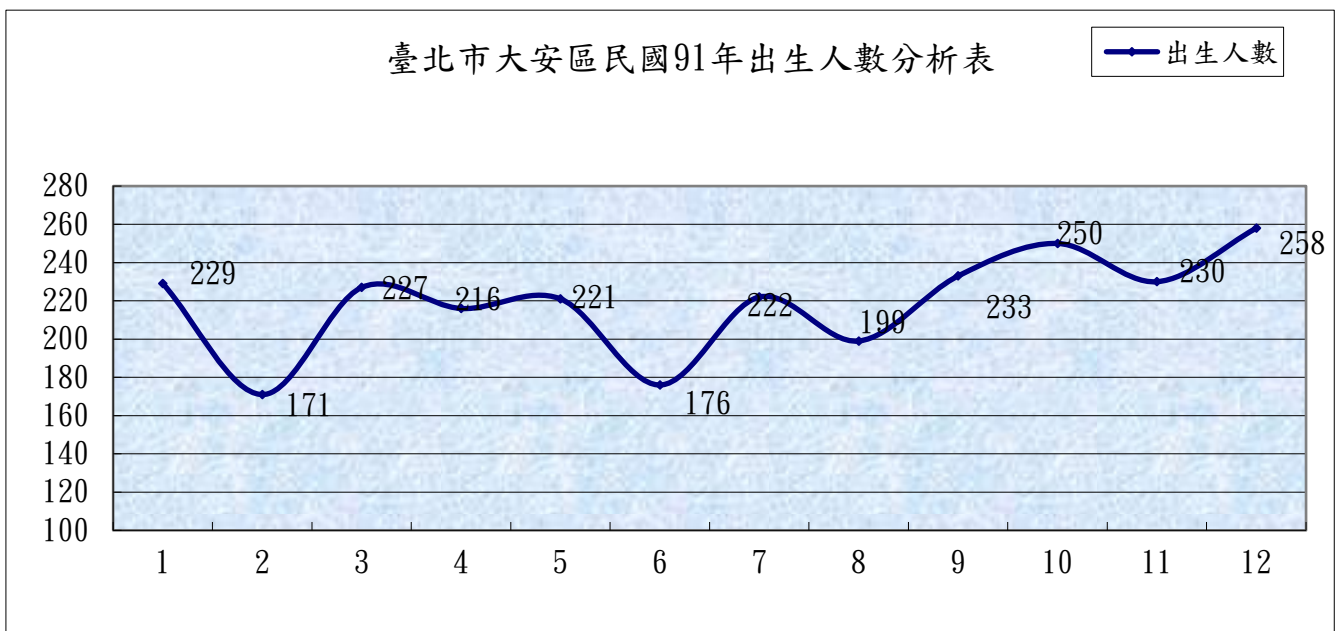
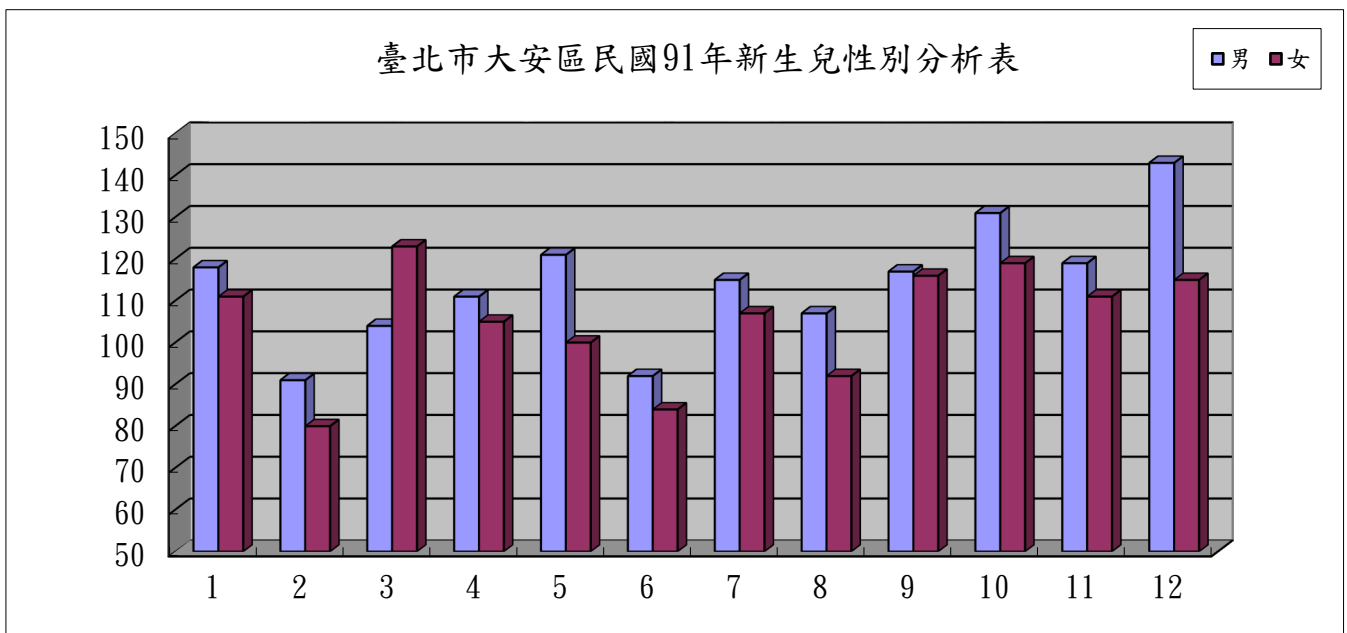

臺北市大安區民國91年婚生與非婚生子女分析表

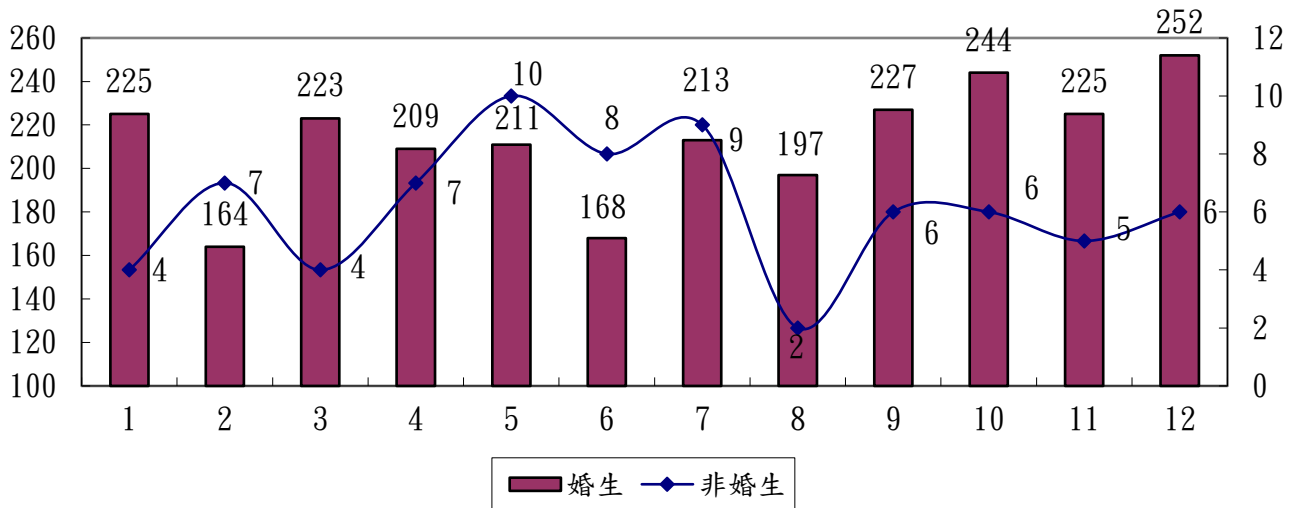

臺北市大安區民國91年非婚生子女認領與非認領分析表

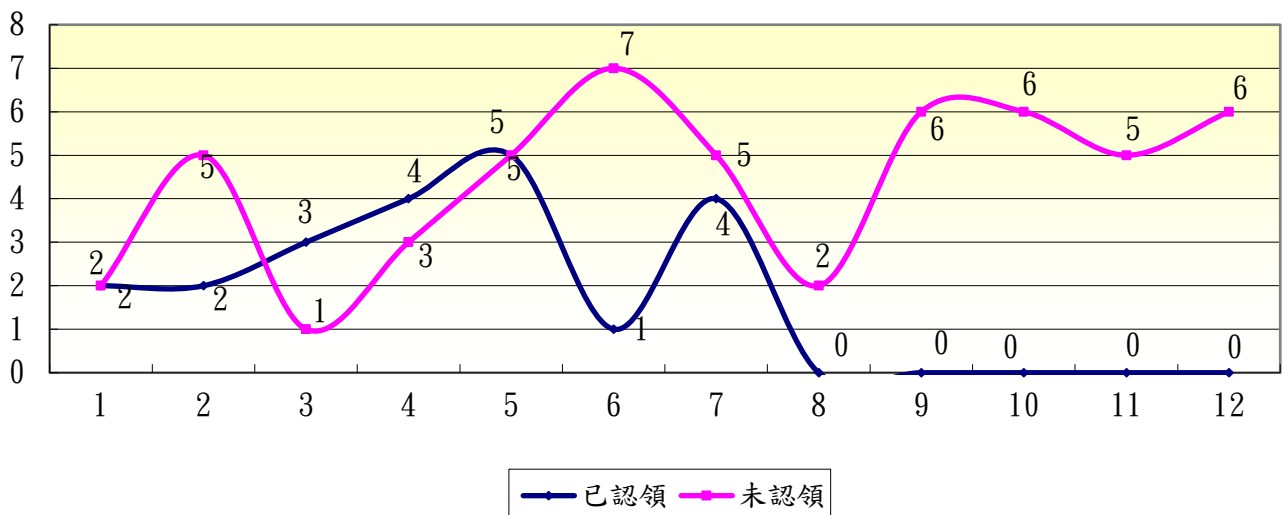

臺北市大安區民國92年出生分析表

月份		1	2	3	4	5	6	7	8	9	10	11	12	合計	
性別	男	111	113	98	102	108	92	112	89	99	109	99	120	1,252	
	女	108	81	111	91	73	95	101	78	92	98	105	116	1,149	
	合計	219	194	209	193	181	187	213	167	191	207	204	236	2,401	
出生總數	婚生	215	190	203	188	178	184	208	163	188	205	201	232	2,355	
	非婚生	已認領	0	0	0	0	0	0	0	1	0	1	1	2	5
		未認領	4	4	6	5	3	3	5	3	3	1	2	2	41
	合計	4	4	6	5	3	3	5	4	3	2	3	4	46	
棄嬰或無依兒童	0	0	0	0	0	0	0	0	0	0	0	0	0	0	
遺腹子	0	0	0	0	0	0	0	0	0	0	0	0	0	0	
雙胞胎	9	2	6	6	6	6	2	6	10	8	0	10	71		
三胞胎以上	0	3	0	0	0	0	0	0	0	0	0	3	6		

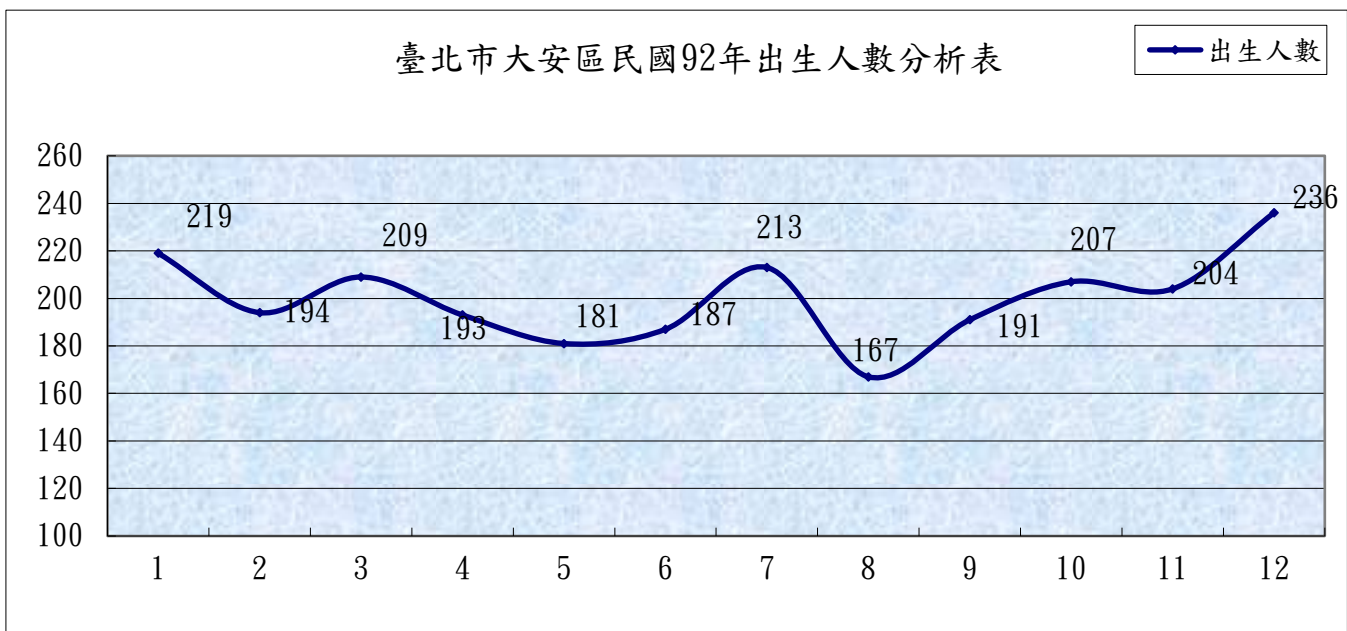
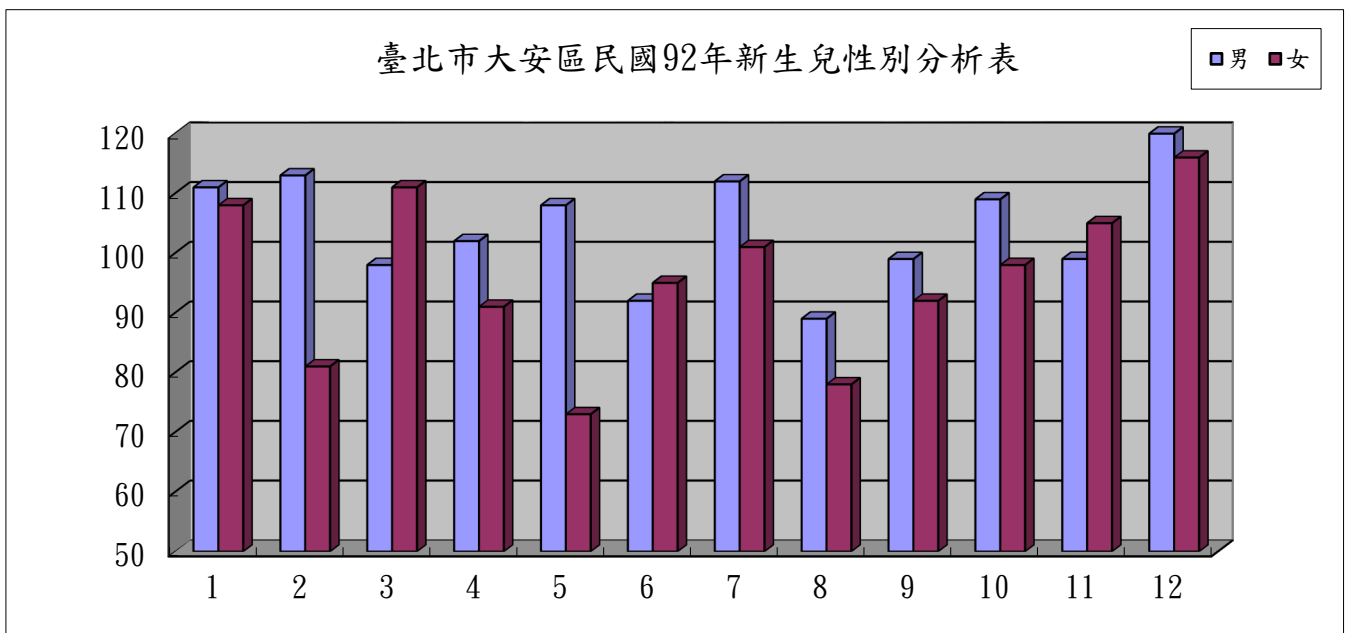

臺北市大安區民國92年婚生與非婚生子女分析表

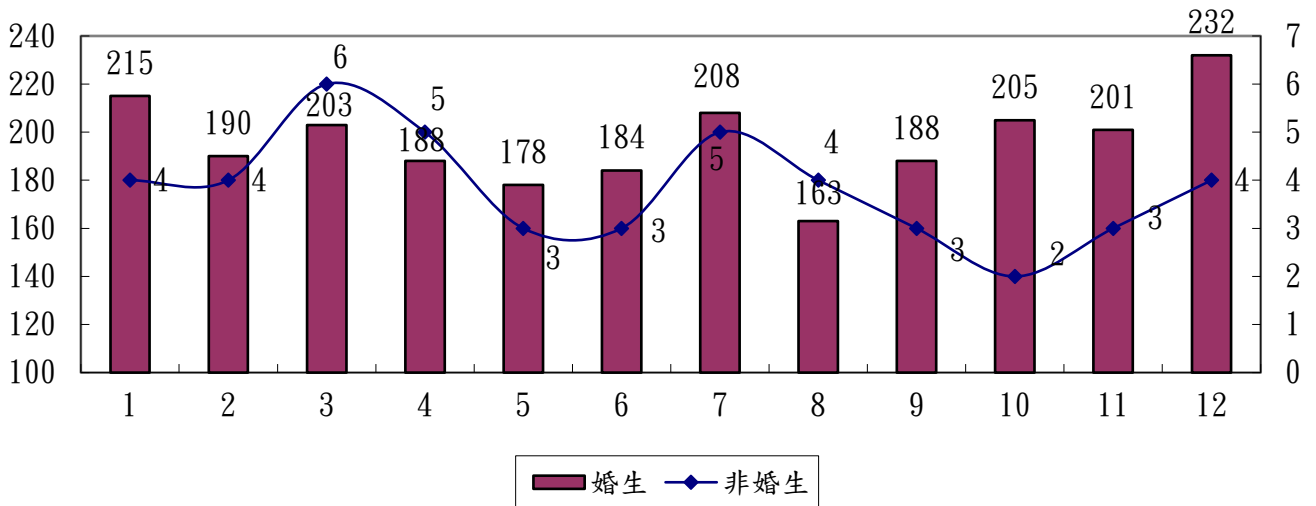

臺北市大安區民國92年非婚生子女認領與非認領分析表

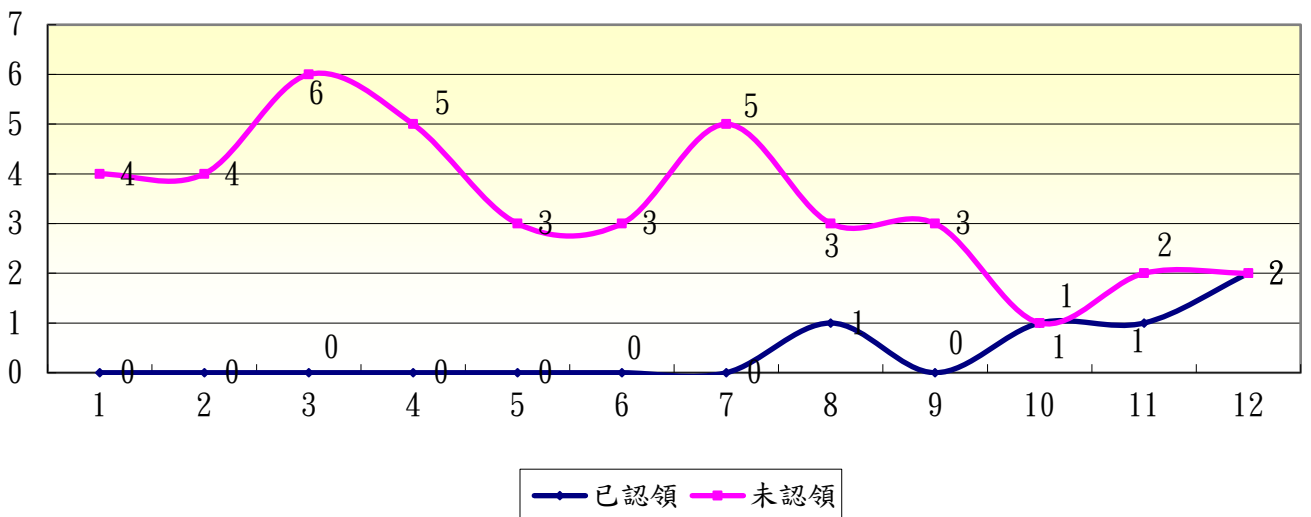

臺北市大安區民國93年出生分析表

月份		1	2	3	4	5	6	7	8	9	10	11	12	合計	
性別	男	79	105	103	92	104	81	91	81	113	105	102	95	1,151	
	女	65	82	89	77	82	84	76	77	93	96	95	102	1,018	
	合計	144	187	192	169	186	165	167	158	206	201	197	197	2,169	
出生總數	婚生	143	184	188	163	184	160	162	157	200	198	192	197	2,128	
	非婚生	已認領	1	2	0	0	0	0	0	0	0	0	0	0	3
		未認領	0	1	4	6	2	5	5	1	6	3	5	0	38
		合計	1	3	4	6	2	5	5	1	6	3	5	0	41
	棄嬰或無依兒童	0	0	0	0	0	0	0	0	0	0	0	0	0	
遺腹子		0	1	0	0	0	0	0	0	0	0	0	0	1	
雙胞胎		6	6	6	6	4	12	6	9	14	6	12	4	91	
三胞胎以上		0	0	0	0	0	0	0	0	0	0	0	0	0	

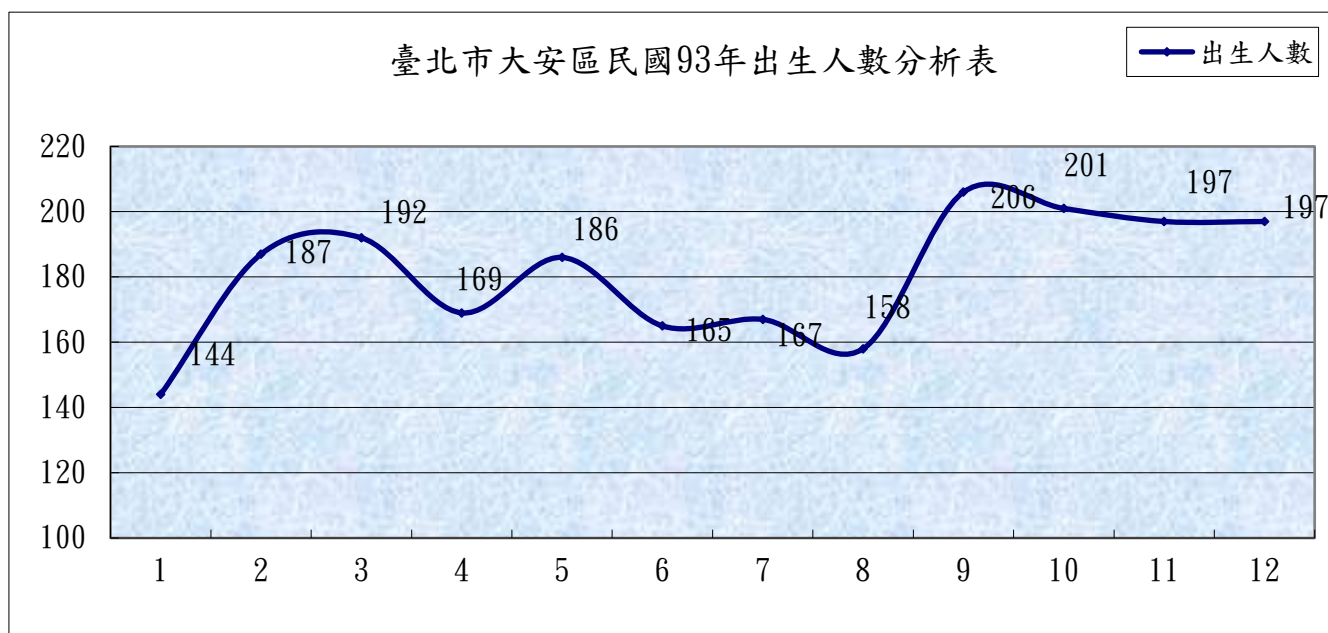
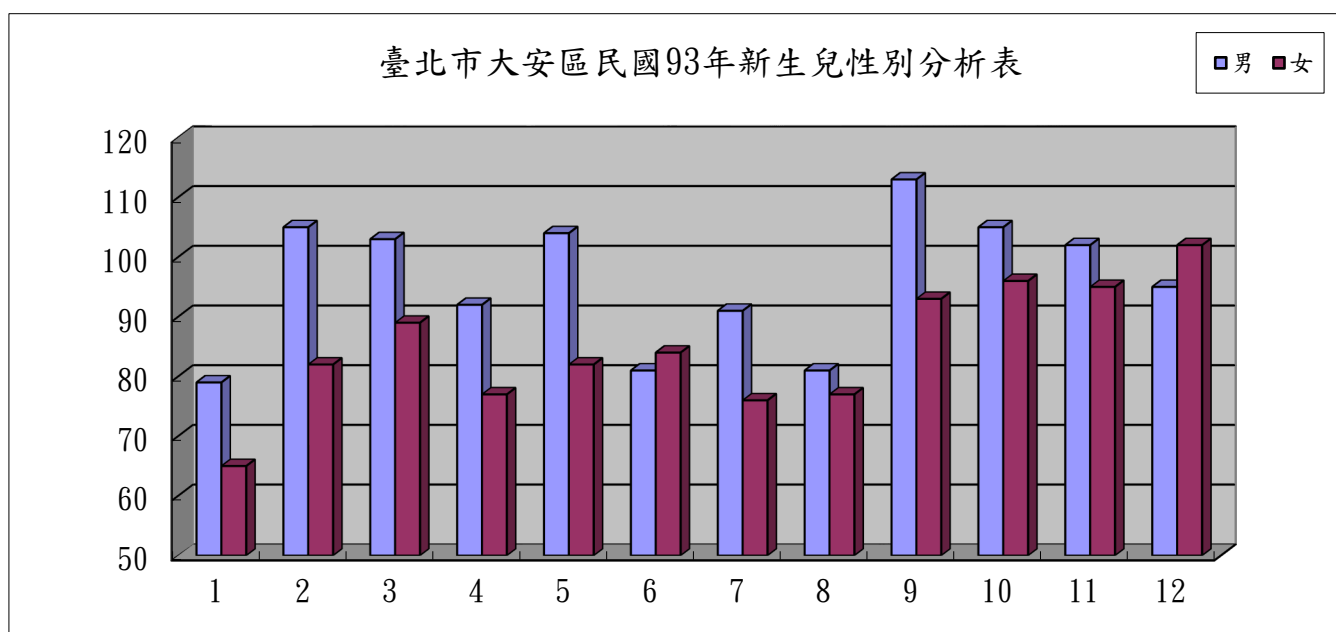

臺北市大安區民國93年婚生與非婚生子女分析表

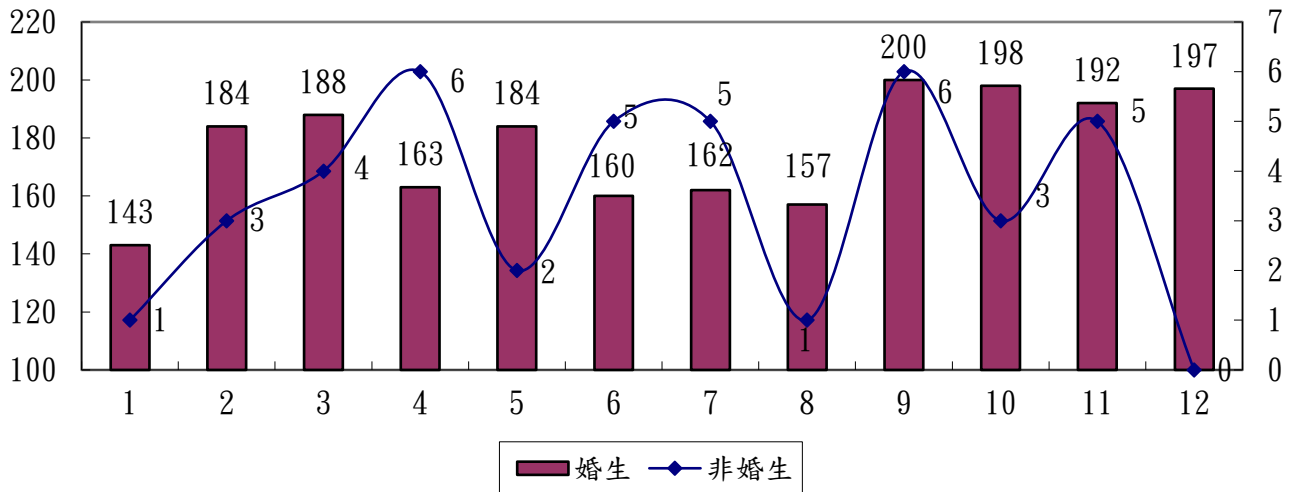

臺北市大安區民國93年非婚生子女認領與非認領分析表

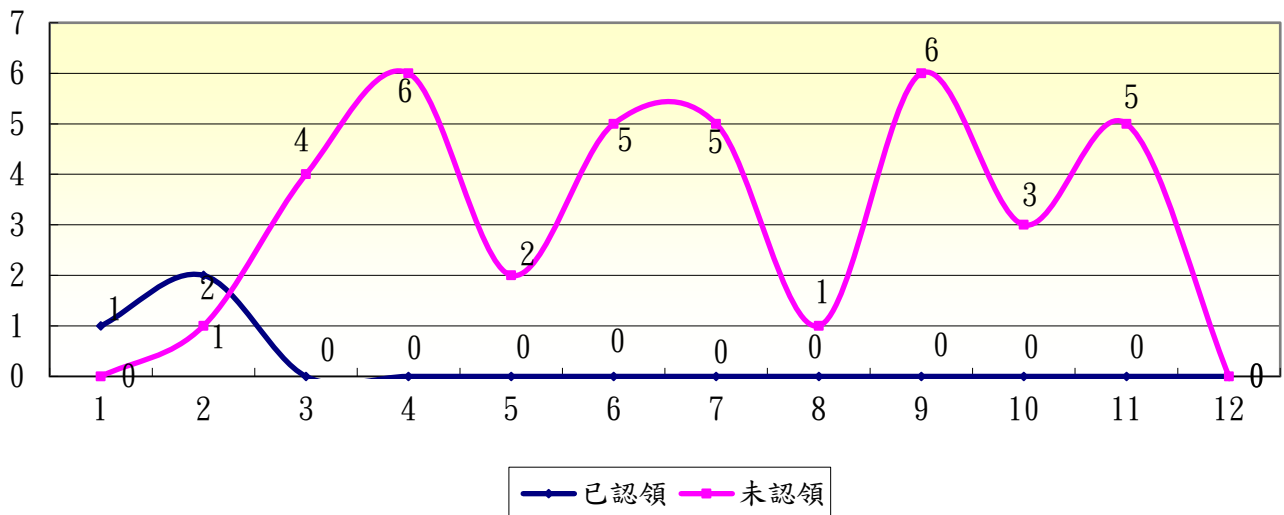

臺北市大安區民國94年出生分析表

月份		1	2	3	4	5	6	7	8	9	10	11	12	合計	
性別	男	90	89	108	96	105	91	94	91	80	98	101	91	1,134	
	女	94	55	91	70	90	91	95	81	94	87	92	94	1,034	
	合計	184	144	199	166	195	182	189	172	174	185	193	185	2,168	
出生總數	婚生	183	140	193	158	187	180	183	168	167	179	189	183	2,110	
	非婚生	已認領	0	0	0	0	0	0	0	1	0	0	0	0	1
		未認領	1	4	6	8	8	2	6	3	7	6	4	2	57
		合計	1	4	6	8	8	2	6	4	7	6	4	2	58
	棄嬰或無依兒童	0	0	0	0	0	0	0	0	0	0	0	0	0	
遺腹子		0	0	0	0	0	0	0	1	0	0	0	0	1	
雙胞胎		8	0	4	12	10	6	4	6	2	7	8	4	71	
三胞胎以上		0	0	0	0	0	0	0	0	0	0	0	0	0	

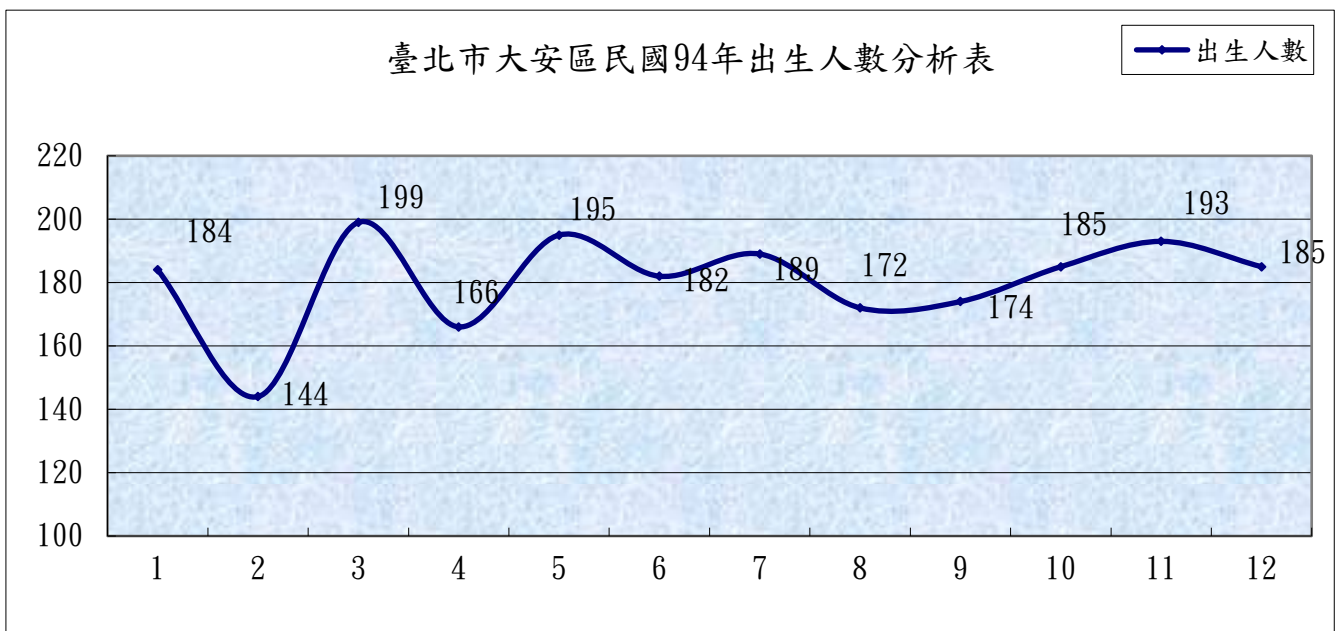
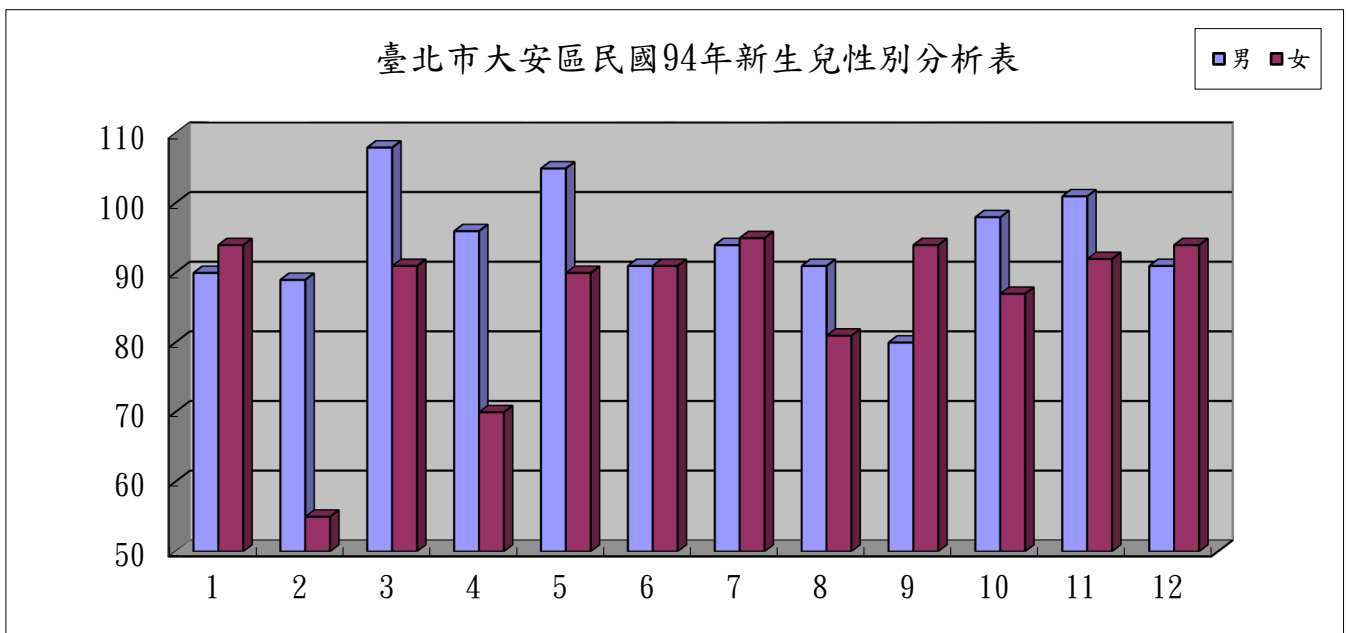

臺北市大安區民國94年婚生與非婚生子女分析表

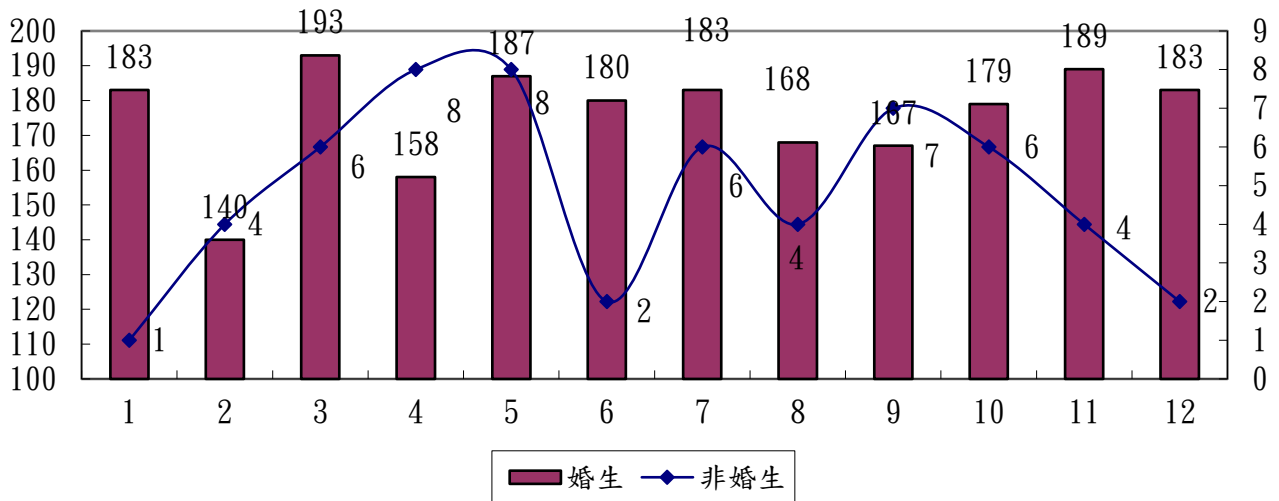

臺北市大安區民國94年非婚生子女認領與非認領分析表

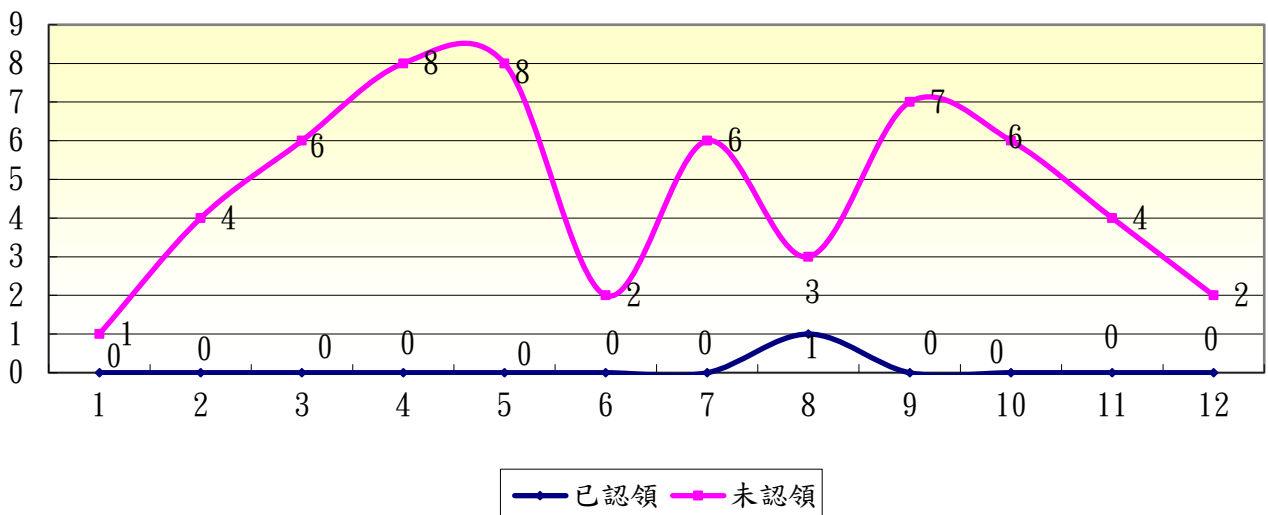

臺北市大安區民國95年出生分析表

月份		1	2	3	4	5	6	7	8	9	10	11	12	合計	
性別	男	90	88	91	85	95	81	81	90	86	101	109	104	1,101	
	女	94	72	100	72	80	92	105	88	94	84	84	89	1,054	
	合計	184	160	191	157	175	173	186	178	180	185	193	193	2,155	
出生總數	婚生	182	154	186	152	166	170	178	171	179	183	189	188	2,098	
	非婚生	已認領	1	3	3	0	3	1	3	1	0	0	1	2	18
		未認領	1	3	2	5	6	2	5	6	1	2	3	3	39
		合計	2	6	5	5	9	3	8	7	1	2	4	5	57
棄嬰或無依兒童		0	0	0	0	0	0	0	0	0	0	0	0	0	
遺腹子		0	0	0	0	0	0	0	0	0	0	0	0	0	
雙胞胎		10	8	14	8	6	6	6	4	8	12	6	6	94	
三胞胎以上		0	0	0	0	0	0	3	0	0	0	0	0	3	

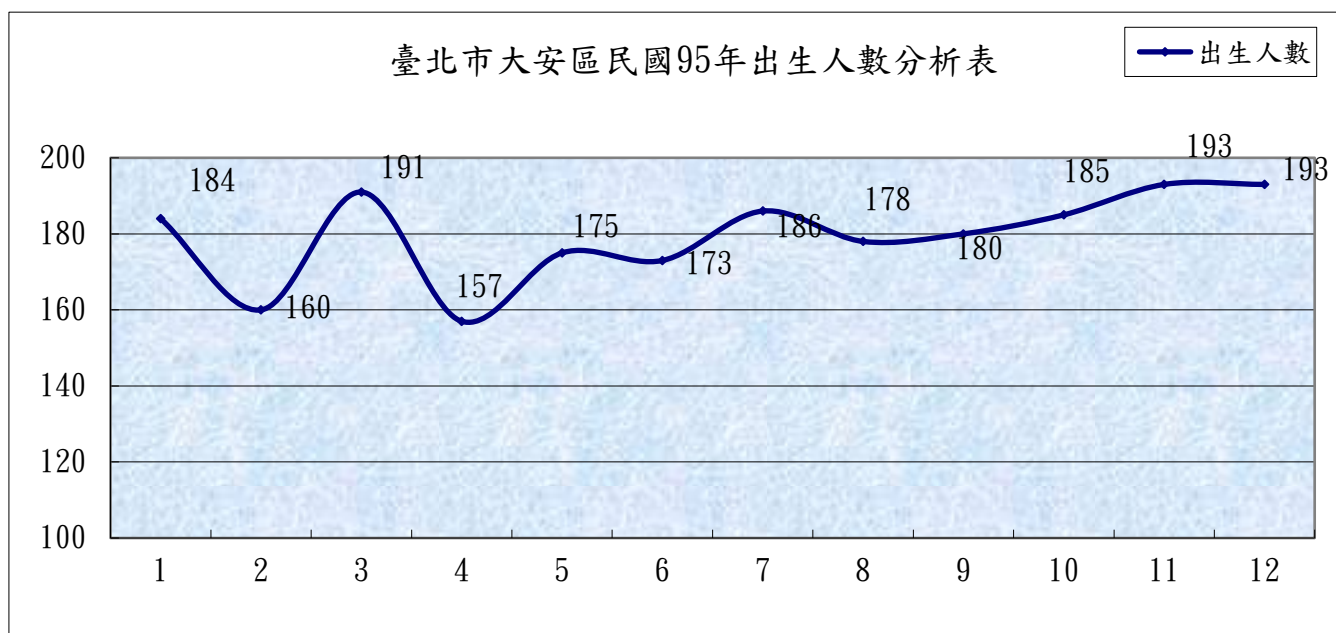
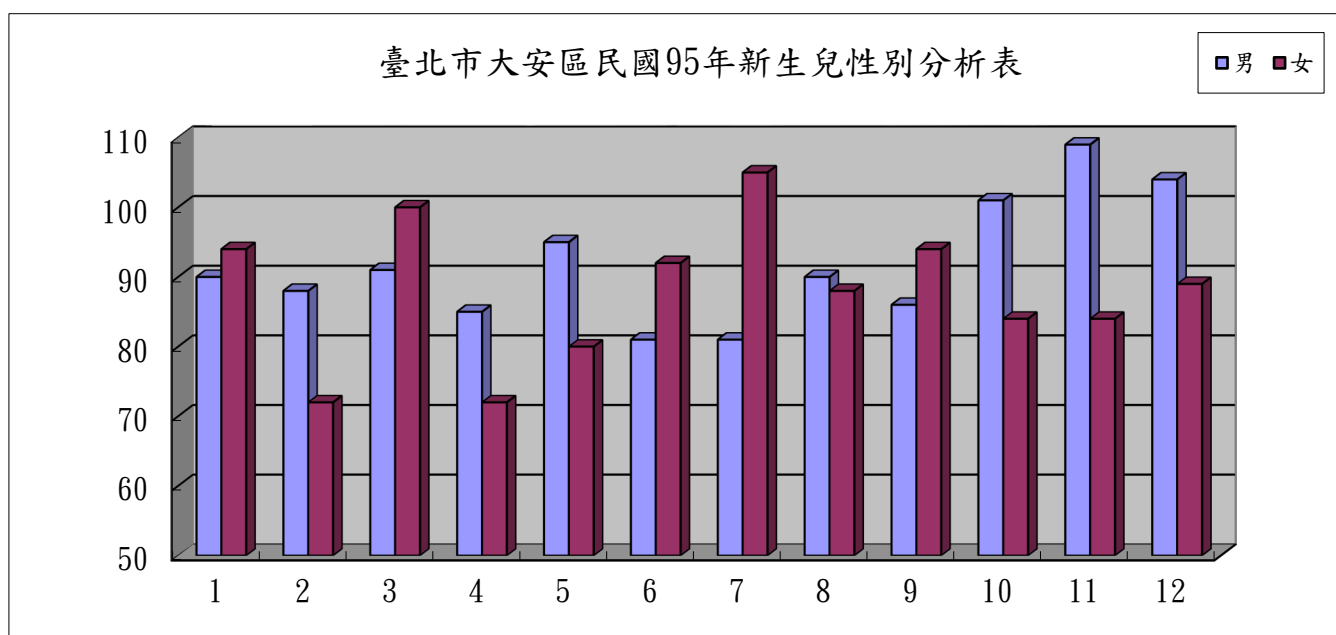

臺北市大安區民國95年婚生與非婚生子女分析表

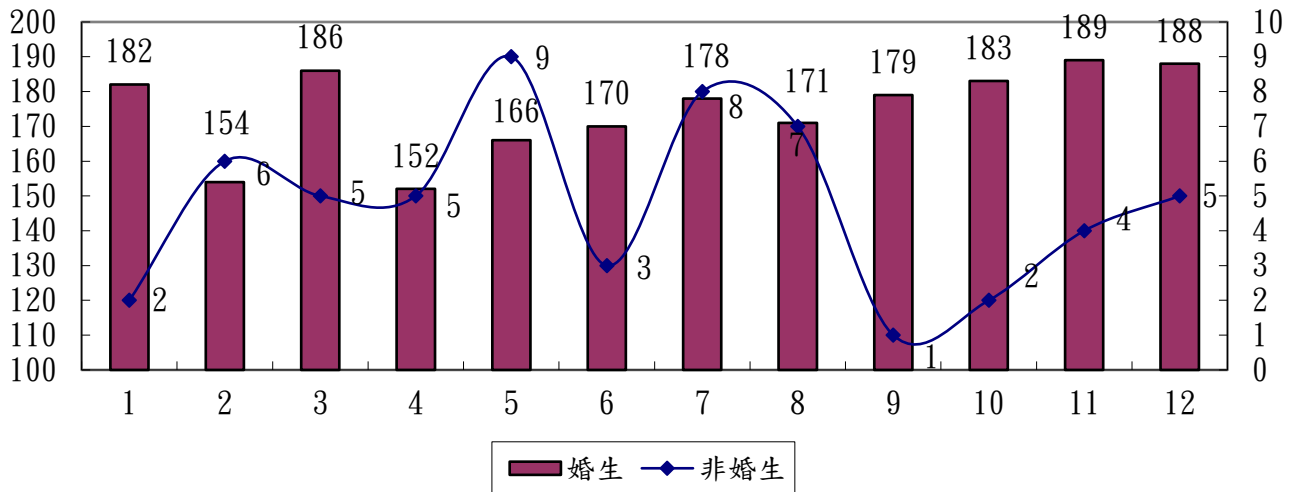

臺北市大安區民國95年非婚生子女認領與非認領分析表

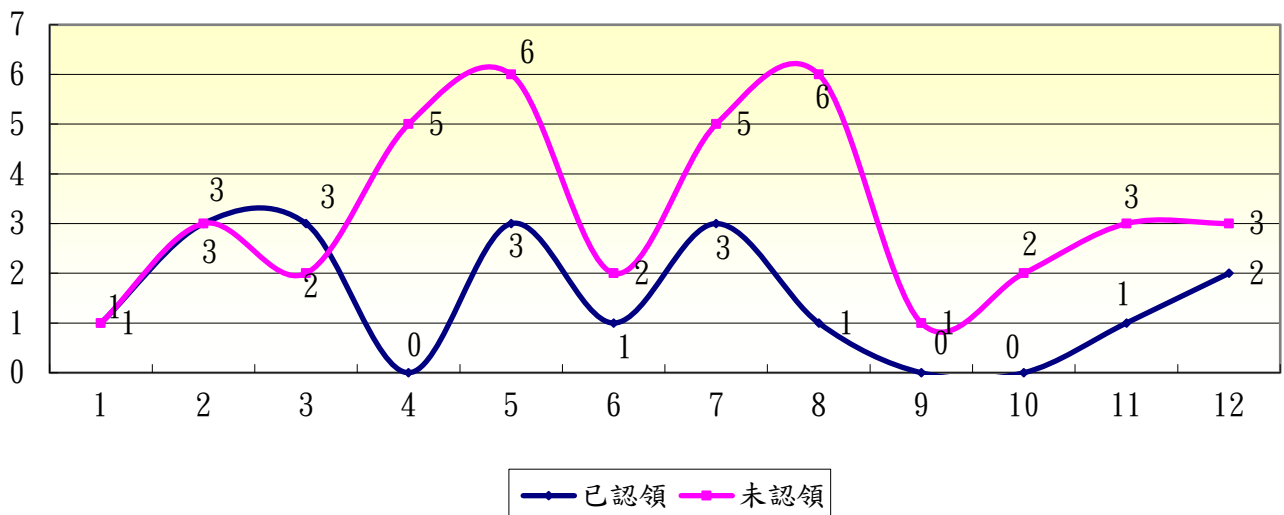

臺北市大安區民國96年出生分析表

月份		1	2	3	4	5	6	7	8	9	10	11	12	合計	
性別	男	86	68	103	90	109	99	102	111	96	97	104	127	1,192	
	女	103	76	106	88	93	74	99	96	84	84	110	128	1,141	
	合計	189	144	209	178	202	173	201	207	180	181	214	255	2,333	
出生總數	婚生	183	138	194	172	197	169	197	202	172	179	211	252	2,266	
	非婚生	已認領	2	3	5	0	2	2	2	2	3	1	1	1	24
		未認領	4	3	10	6	3	2	2	3	5	1	2	2	43
	合計	6	6	15	6	5	4	4	5	8	2	3	3	67	
棄嬰或無依兒童	0	0	0	0	0	0	0	0	0	0	0	0	0		
遺腹子	0	0	0	0	0	0	0	0	0	0	0	0	0		
雙胞胎	4	8	7	18	15	3	10	0	13	4	13	8	103		
三胞胎以上	0	0	0	0	1	0	0	0	0	0	0	1	2		

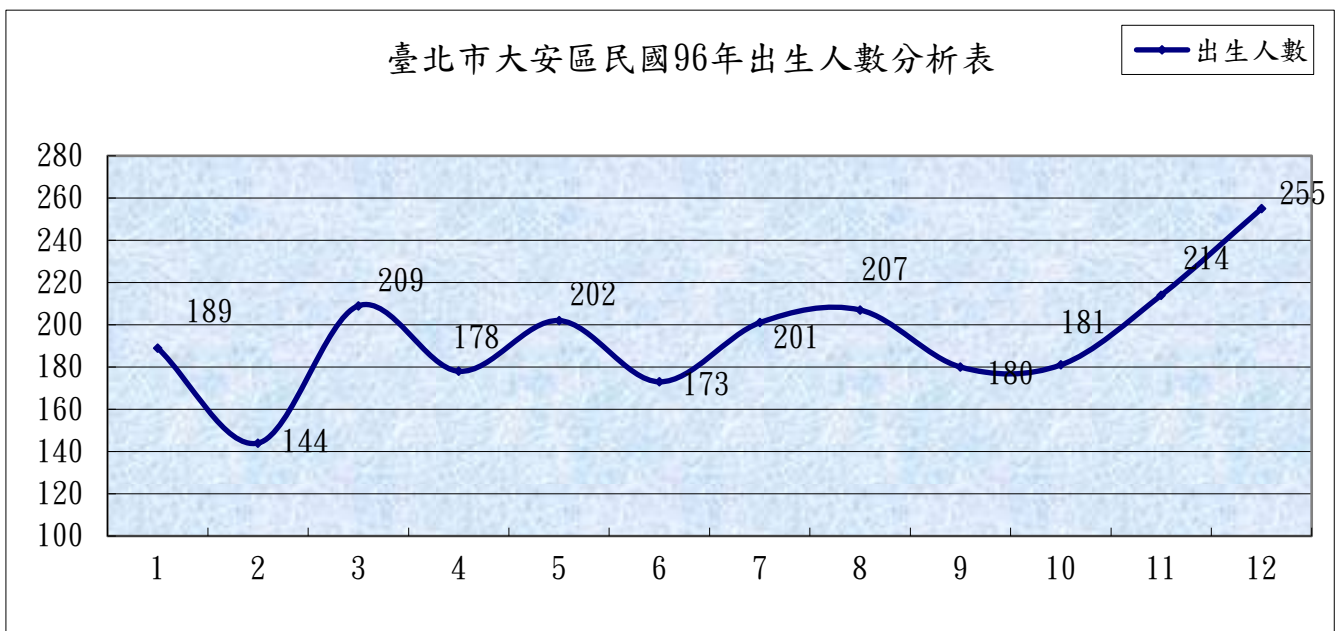
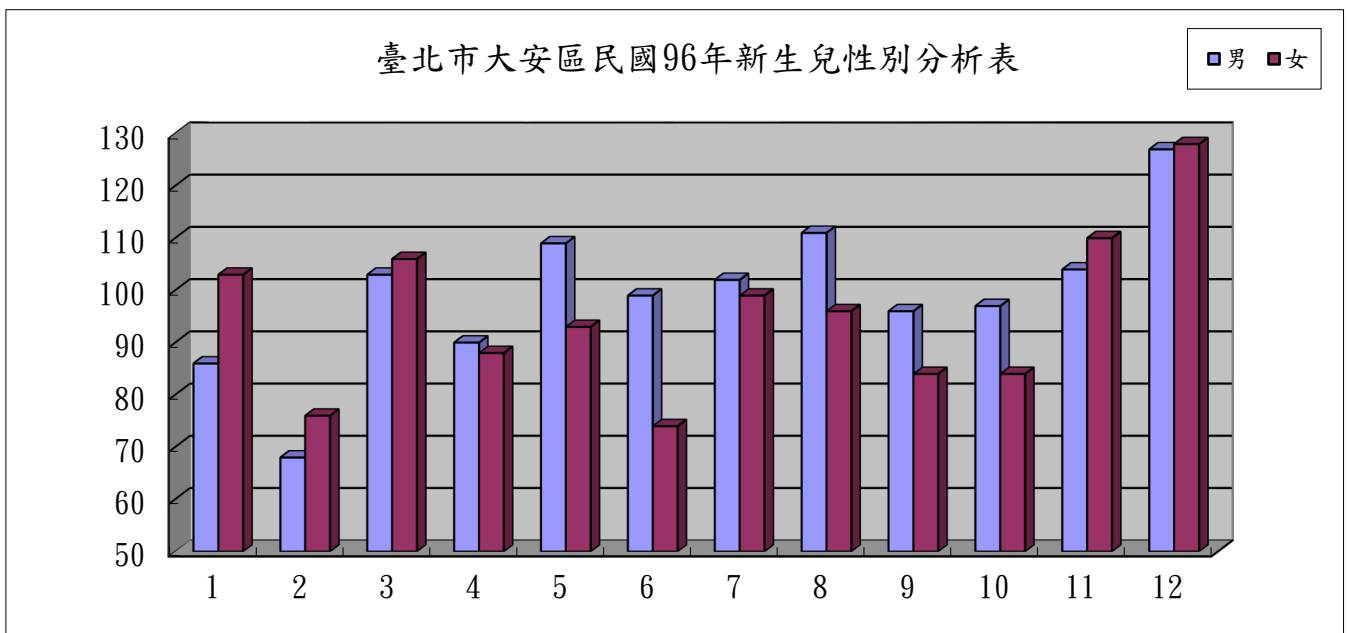

臺北市大安區民國96年婚生與非婚生子女分析表

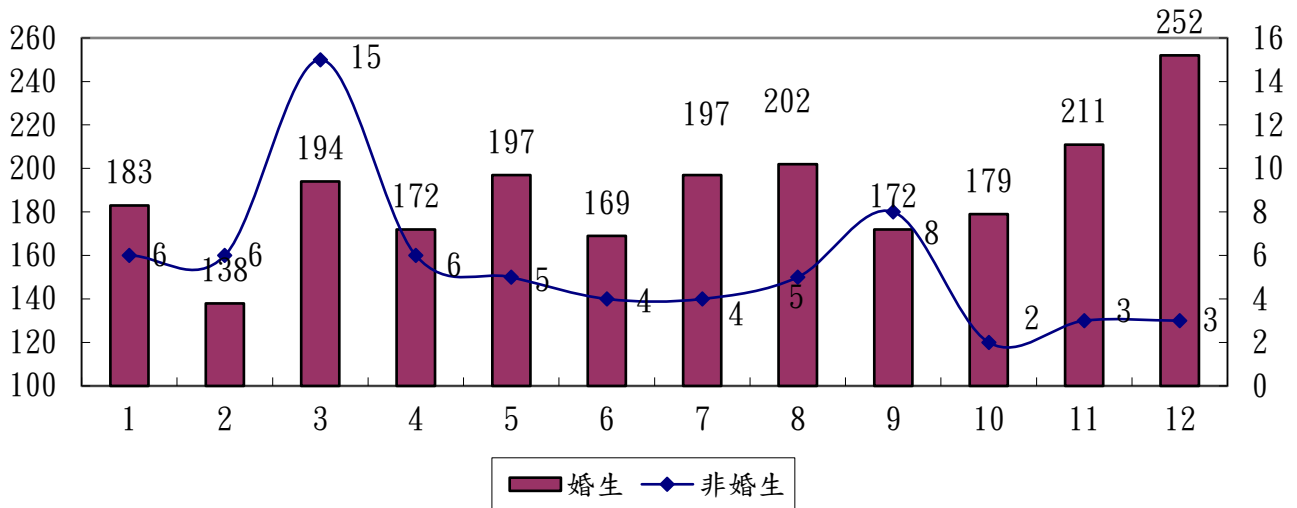

臺北市大安區民國96年非婚生子女認領與非認領分析表

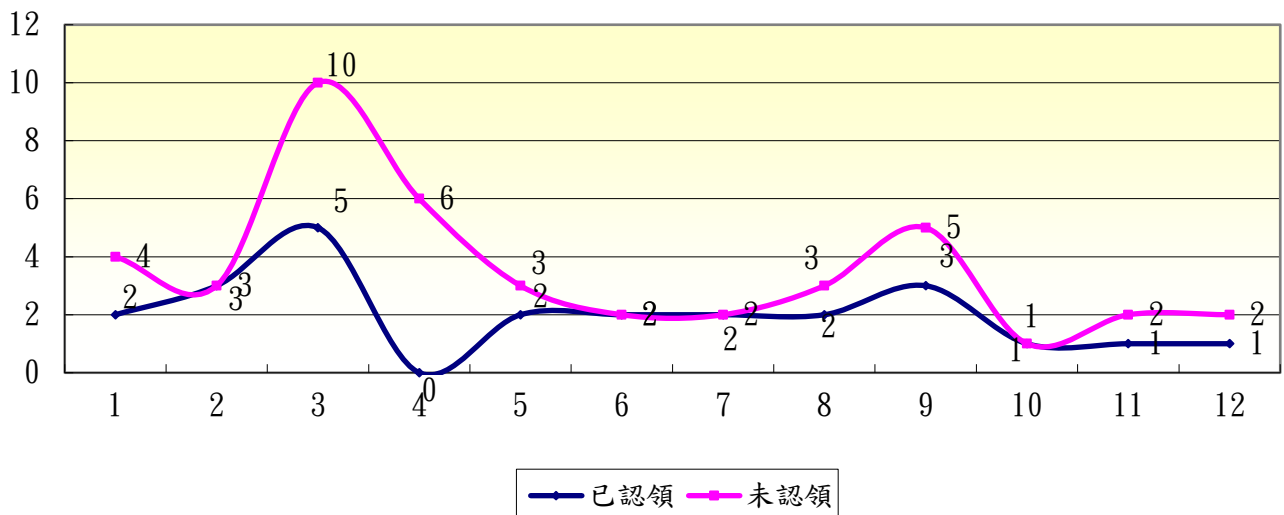

臺北市大安區民國97年出生分析表

月份		1	2	3	4	5	6	7	8	9	10	11	12	合計	
性別	男	120	104	106	106	78	72	100	78	70	119	112	91	1,156	
	女	95	97	97	88	81	91	96	72	92	107	96	81	1,093	
	合計	215	201	203	194	159	163	196	150	162	226	208	172	2,249	
出生總數	婚生	204	197	197	186	157	156	195	149	160	221	202	165	2,189	
	非婚生	已認領	7	3	5	3	1	2	1	0	1	4	2	2	31
		未認領	4	1	1	5	1	5	0	1	1	1	4	5	29
	合計	11	4	6	8	2	7	1	1	2	5	6	7	60	
棄嬰或無依兒童	0	0	0	0	0	0	0	0	0	0	0	0	0		
遺腹子	0	0	0	0	0	0	0	0	0	0	0	0	0		
雙胞胎	6	12	14	16	8	12	10	6	11	10	14	6	125		
三胞胎以上	0	0	0	0	0	0	0	0	0	0	0	0	0		

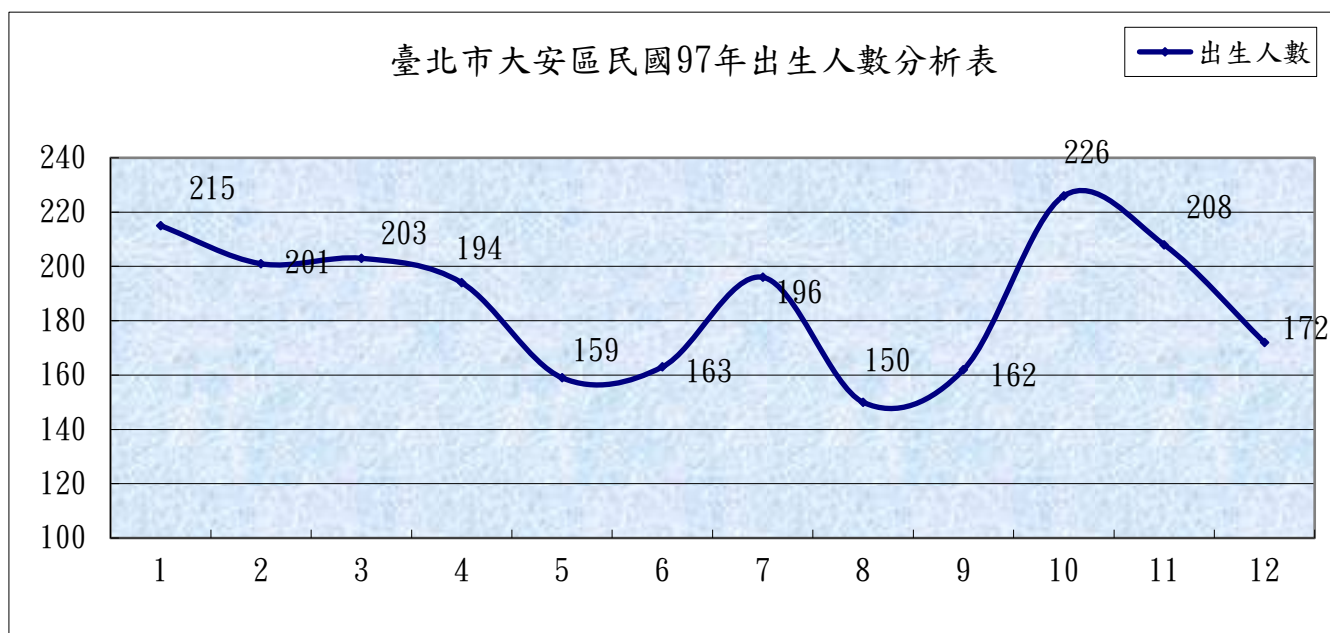
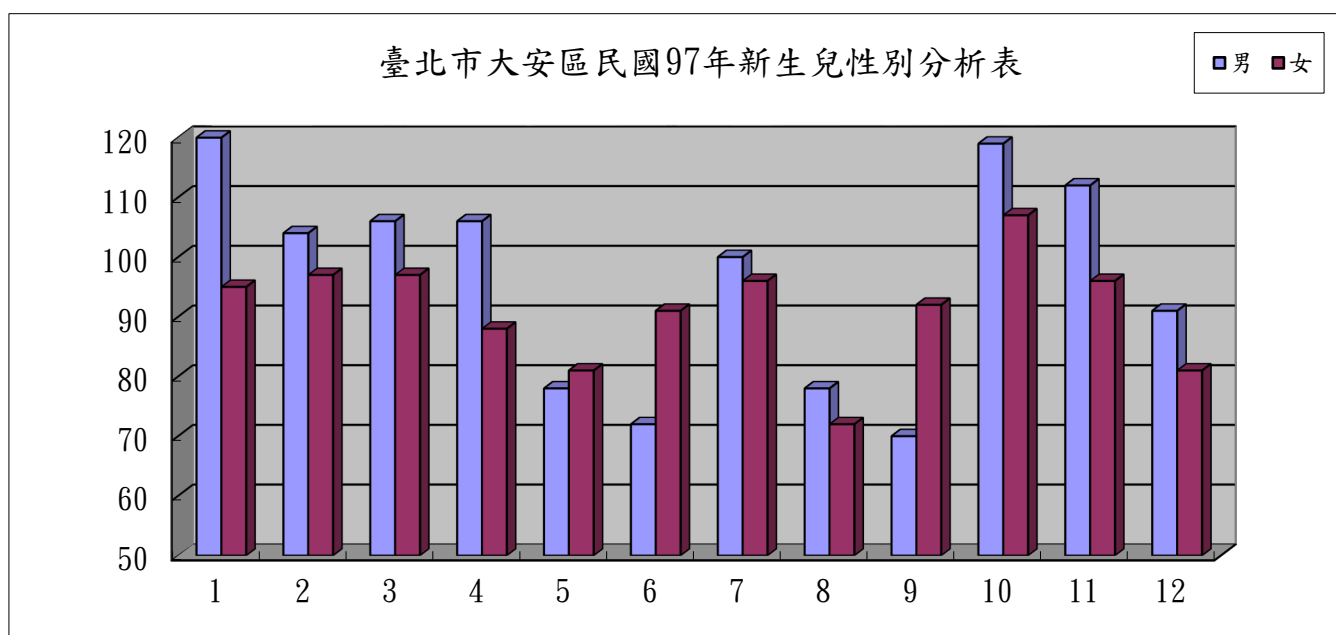

臺北市大安區民國97年婚生與非婚生子女分析表

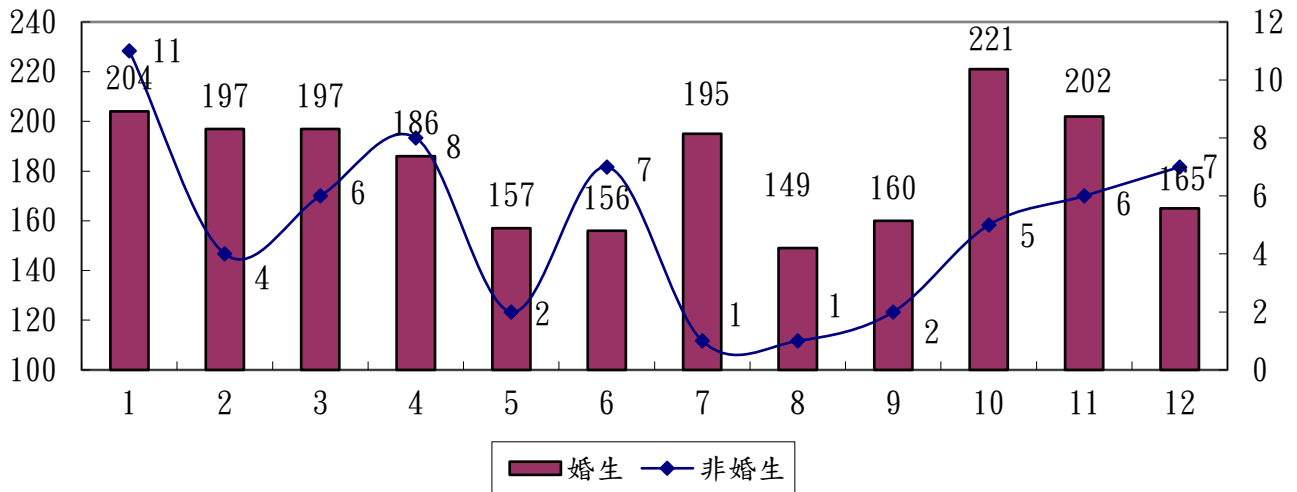

臺北市大安區民國97年非婚生子女認領與非認領分析表

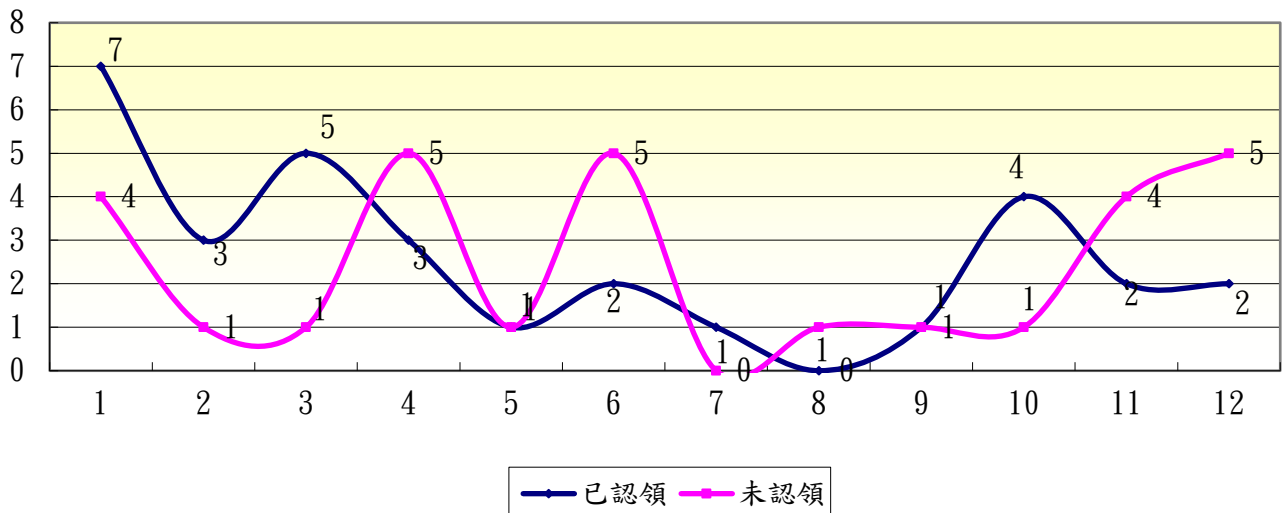

臺北市大安區民國98年出生分析表

月份		1	2	3	4	5	6	7	8	9	10	11	12	合計	
性別	男	65	101	131	66	66	88	115	86	105	76	83	80	1,062	
	女	69	95	92	53	67	89	76	81	86	94	98	85	985	
	合計	134	196	223	119	133	177	191	167	191	170	181	165	2,047	
出生總數	婚生	131	193	212	115	128	173	185	162	188	164	178	159	1,988	
	非婚生	已認領	2	1	5	2	1	2	3	4	1	4	2	4	31
		未認領	1	2	6	2	4	2	3	1	2	2	1	2	28
	合計	3	3	11	4	5	4	6	5	3	6	3	6	59	
棄嬰或無依兒童		0	0	0	0	0	0	0	0	0	0	0	0	0	
遺腹子		0	0	0	0	0	0	0	0	0	0	0	0	0	
雙胞胎		10	9	9	9	6	2	10	8	4	4	6	8	85	
三胞胎以上		0	0	0	0	0	0	3	0	0	0	0	0	3	

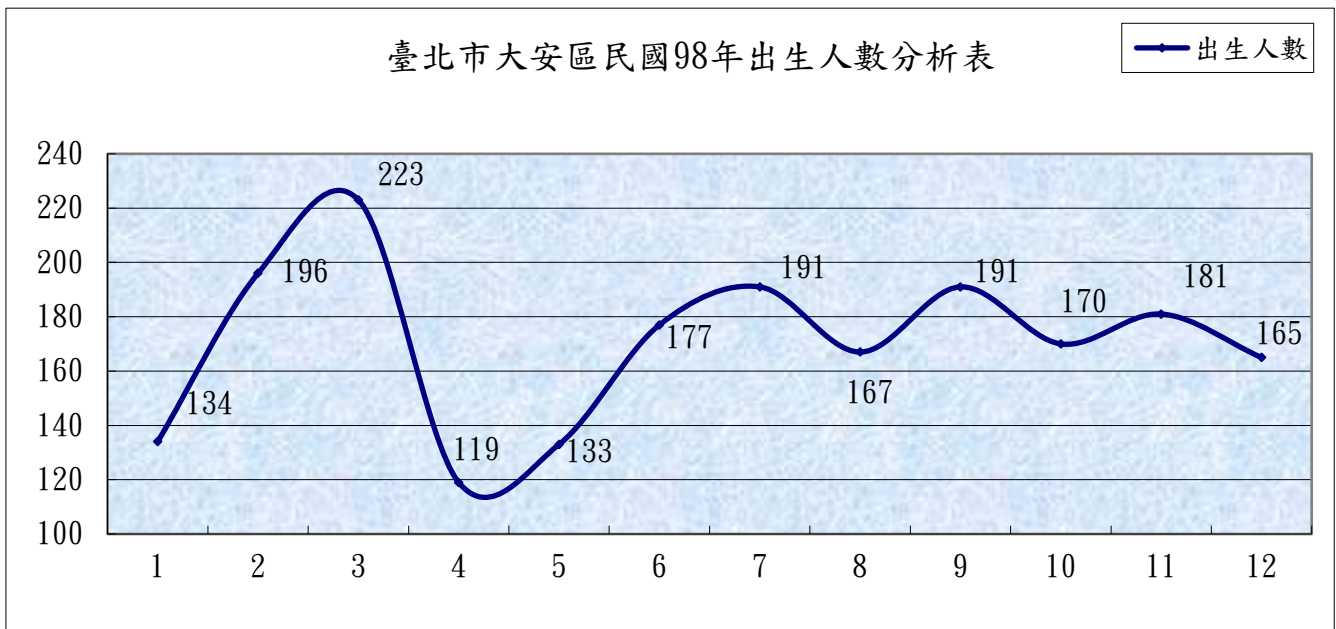
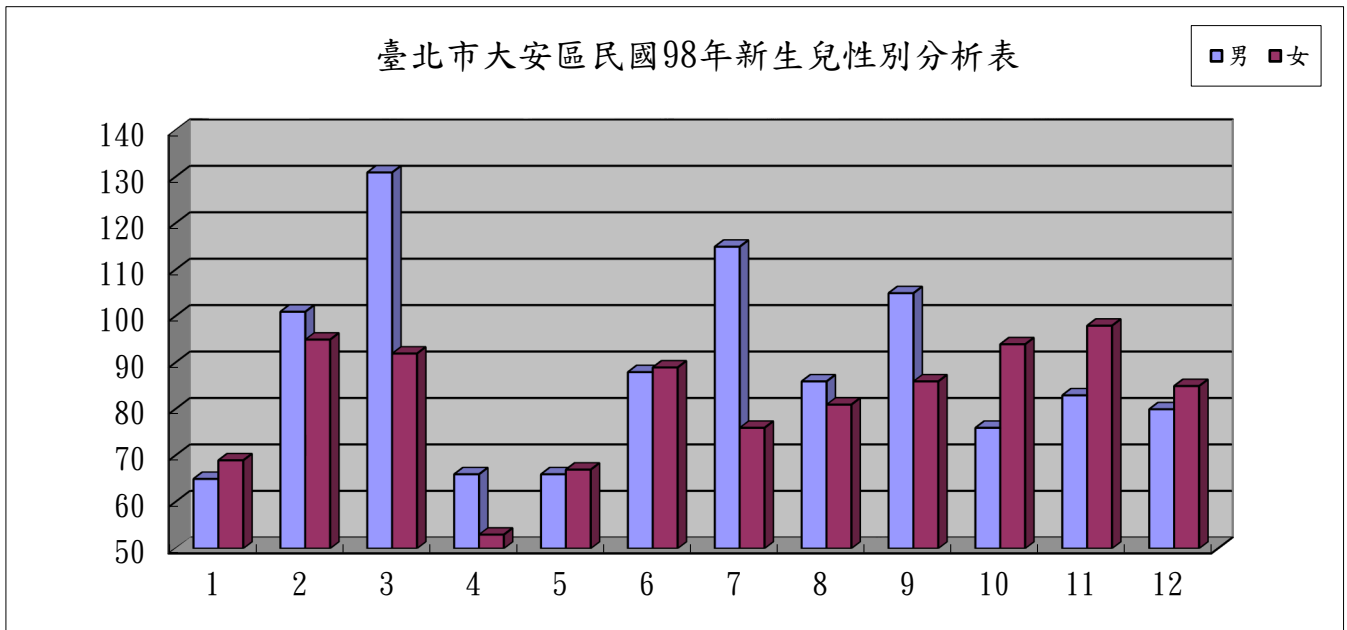

臺北市大安區民國98年婚生與非婚生子女分析表

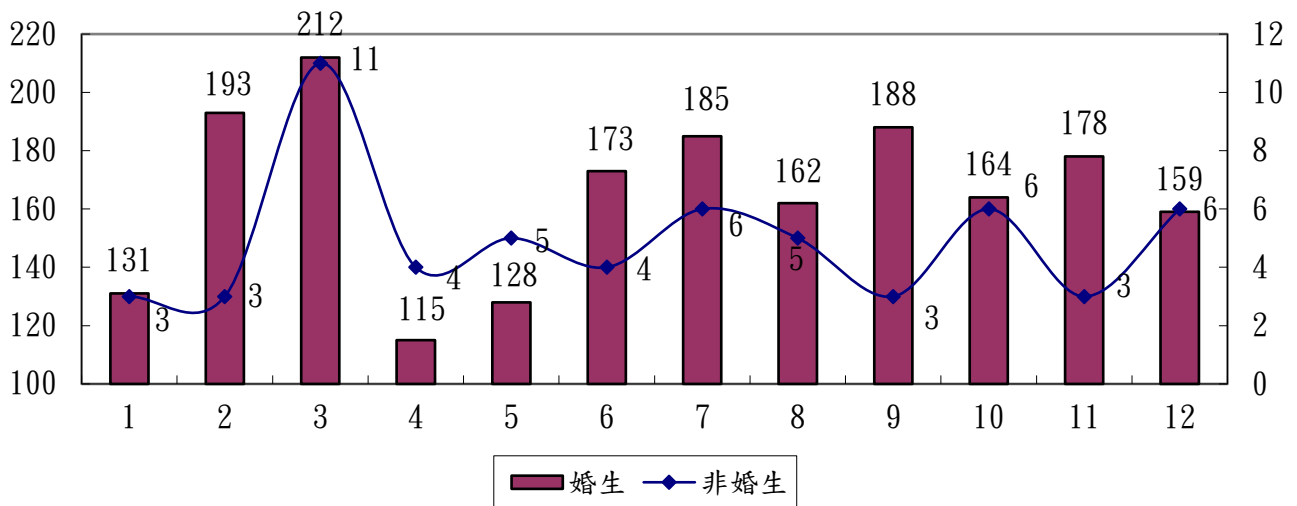

臺北市大安區民國98年非婚生子女認領與非認領分析表

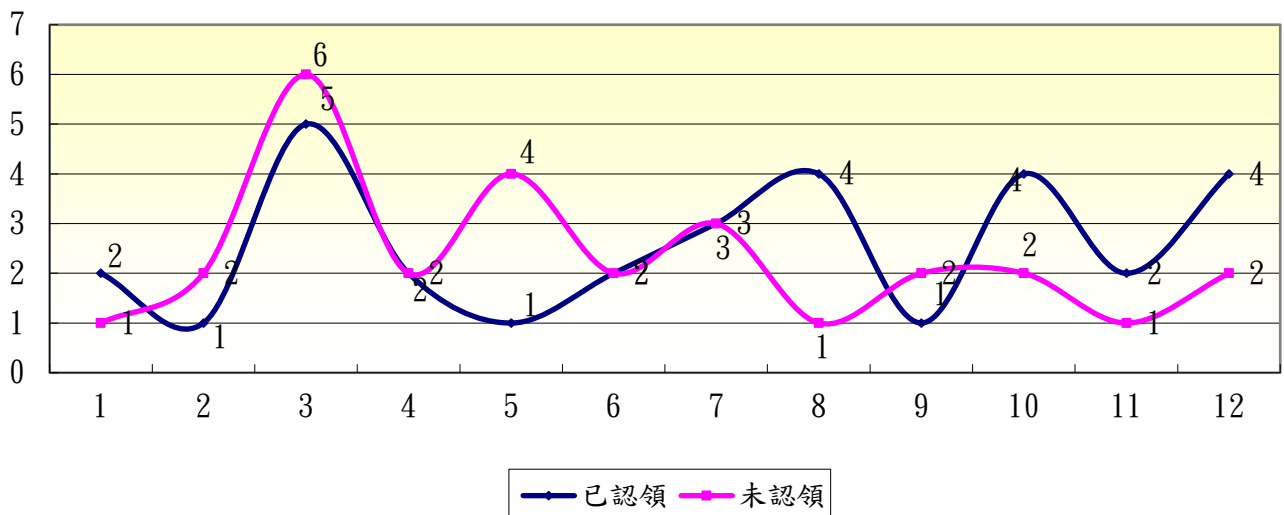

臺北市大安區民國99年出生分析表

月份		1	2	3	4	5	6	7	8	9	10	11	12	合計	
性別	男	76	82	107	78	86	64	106	89	99	76	127	122	1,112	
	女	96	76	92	70	79	83	78	80	92	75	100	114	1,035	
	合計	172	158	199	148	165	147	184	169	191	151	227	236	2,147	
出生總數	婚生	169	152	191	145	162	140	180	165	179	146	217	230	2,076	
	非婚生	已認領	2	4	6	0	1	0	0	2	4	2	1	3	25
		未認領	1	2	2	3	2	7	4	2	8	3	9	3	46
	合計		3	6	8	3	3	7	4	4	12	5	10	6	71
棄嬰或無依兒童		0	0	0	0	0	0	0	0	0	0	0	0	0	
遺腹子		0	0	0	0	0	0	0	0	0	0	0	0	0	
雙胞胎		10	10	8	4	4	8	12	2	8	6	8	6	86	
三胞胎以上		0	0	0	0	0	0	0	0	0	0	0	0	0	

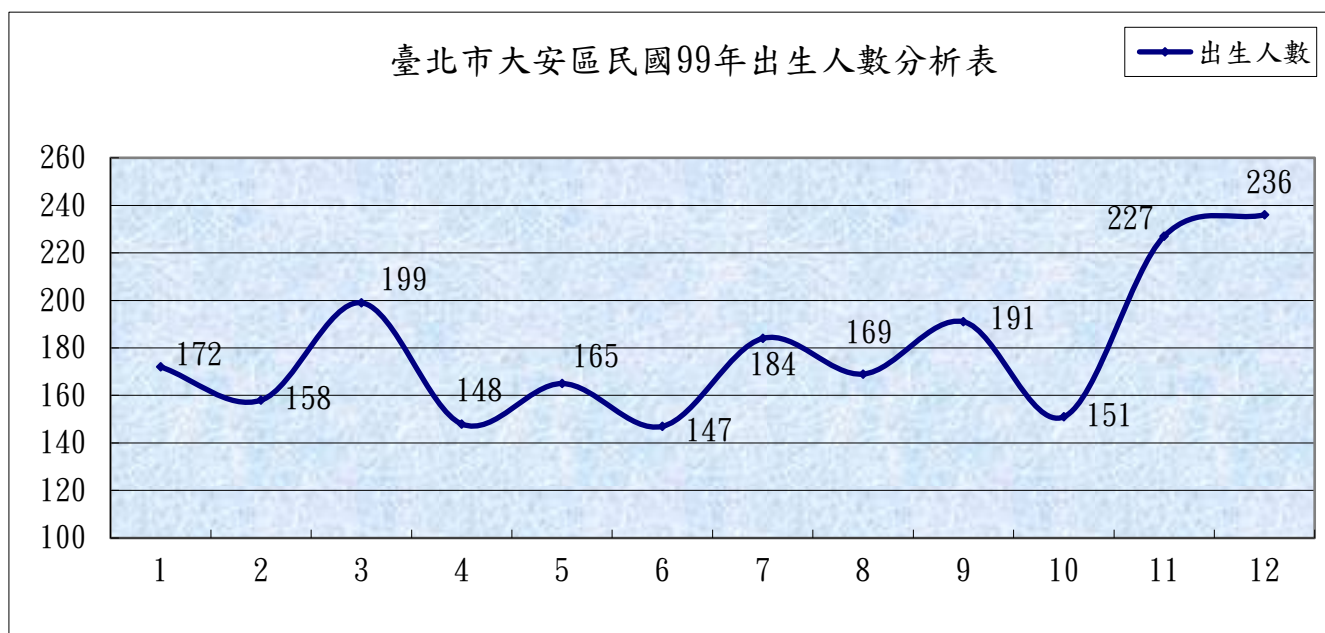
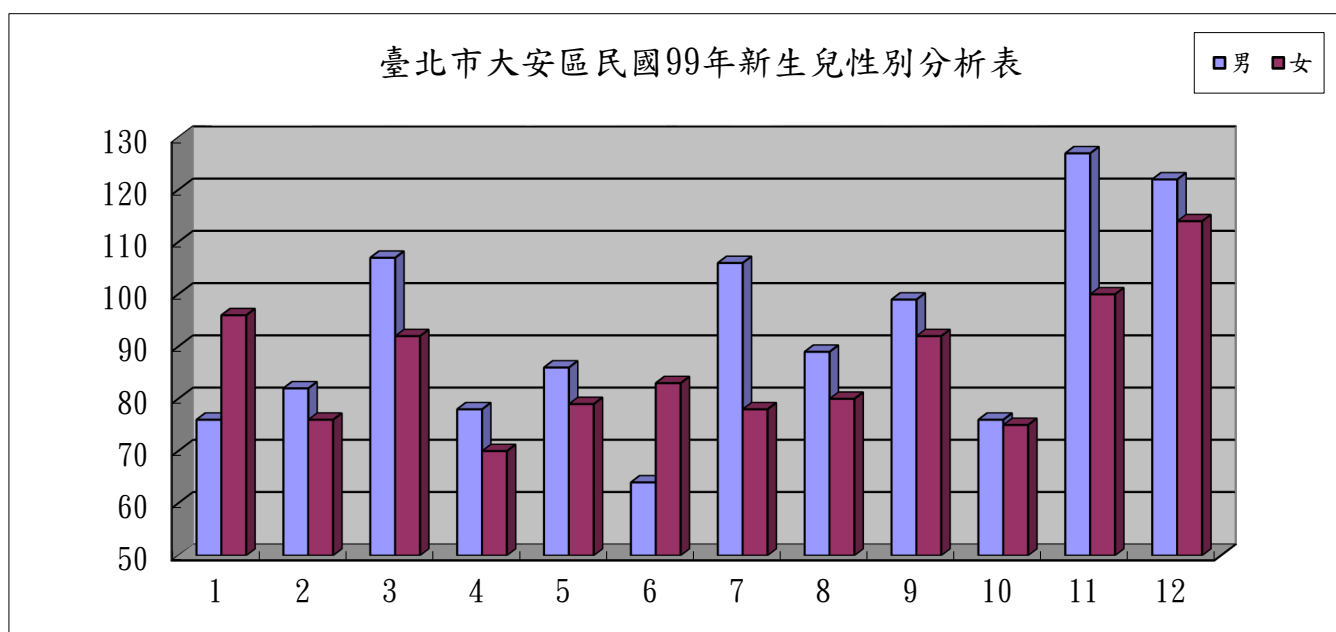

臺北市大安區民國99年婚生與非婚生子女分析表

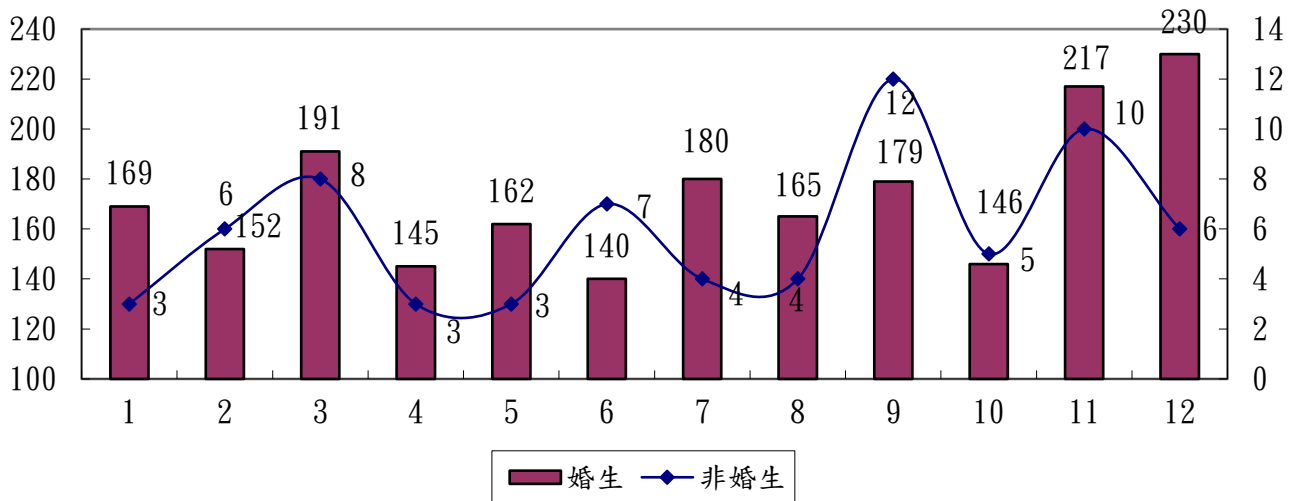

臺北市大安區民國99年非婚生子女認領與非認領分析表

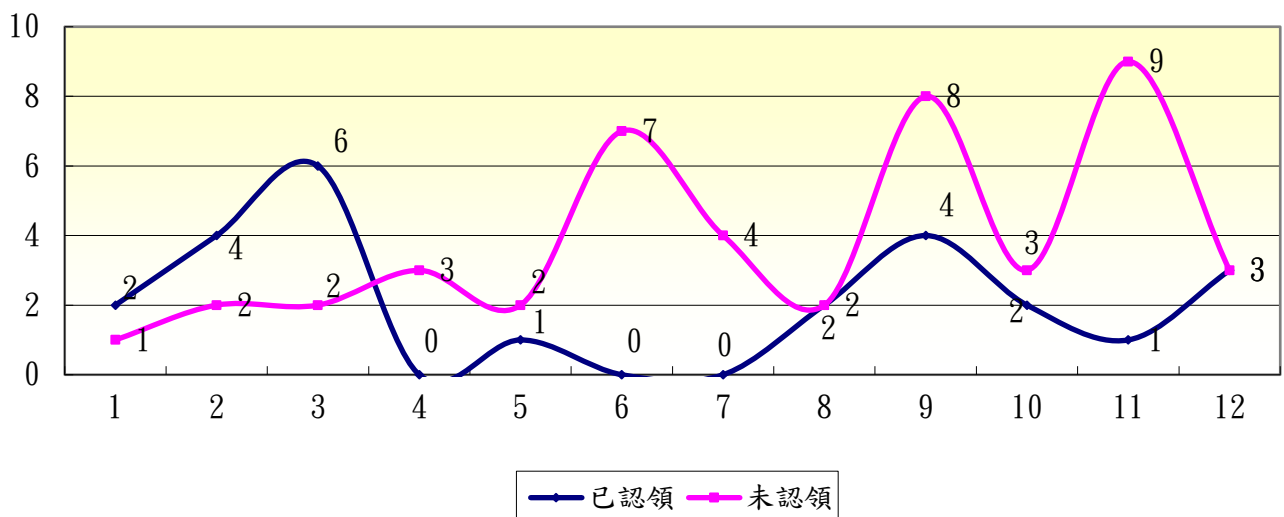

臺北市大安區民國100年出生分析表

月份		1	2	3	4	5	6	7	8	9	10	11	12	合計	
性別	男	106	86	122	96	123	104	114	97	167	106	119	127	1,367	
	女	85	76	120	109	119	92	95	113	119	98	134	121	1,281	
	合計	191	162	242	205	242	196	209	210	286	204	253	248	2,648	
出生總數	婚生	187	159	236	199	240	192	207	206	277	200	247	240	2,590	
	非婚生	已認領	3	1	2	3	2	1	1	4	6	4	2	2	31
		未認領	1	2	4	3	0	3	1	0	3	0	4	6	27
	合計	4	3	6	6	2	4	2	4	9	4	6	8	58	
棄嬰或無依兒童		0	0	0	0	0	0	0	0	0	0	0	0	0	
遺腹子		0	0	0	0	0	0	0	0	0	0	0	0	0	
雙胞胎		10	4	11	7	10	8	15	9	11	10	11	11	117	
三胞胎以上		0	0	0	0	0	0	0	5	0	0	0	0	5	

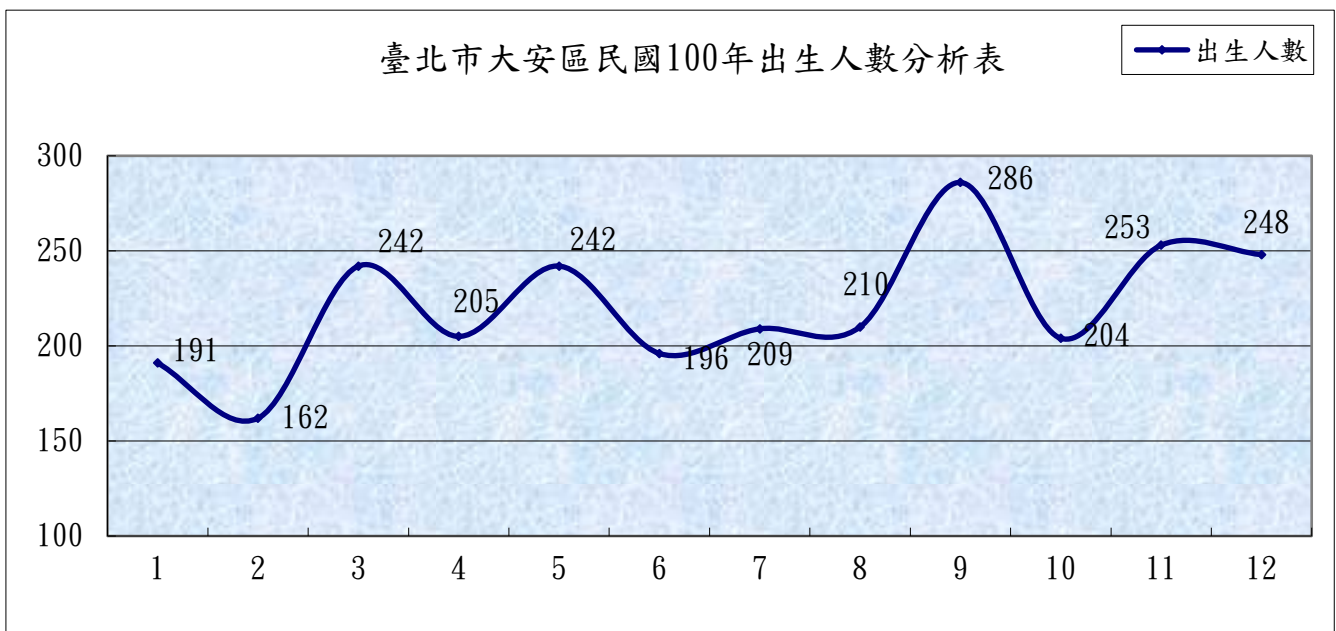
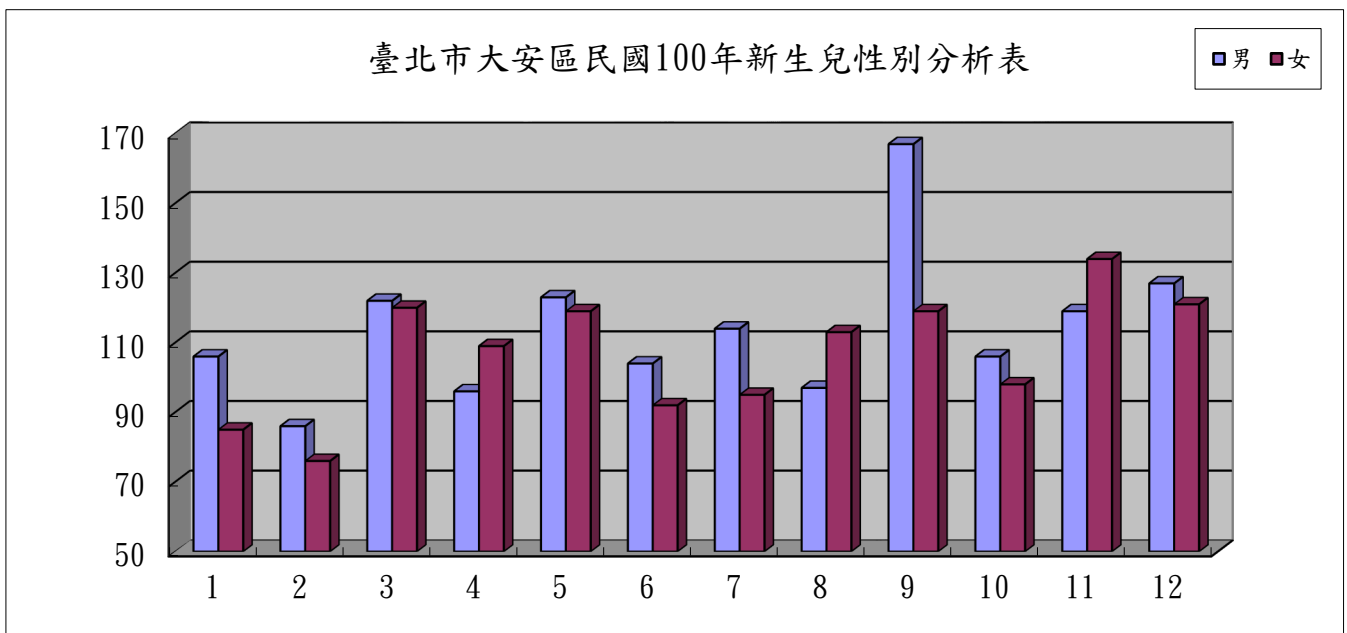

臺北市大安區民國100年婚生與非婚生子女分析表

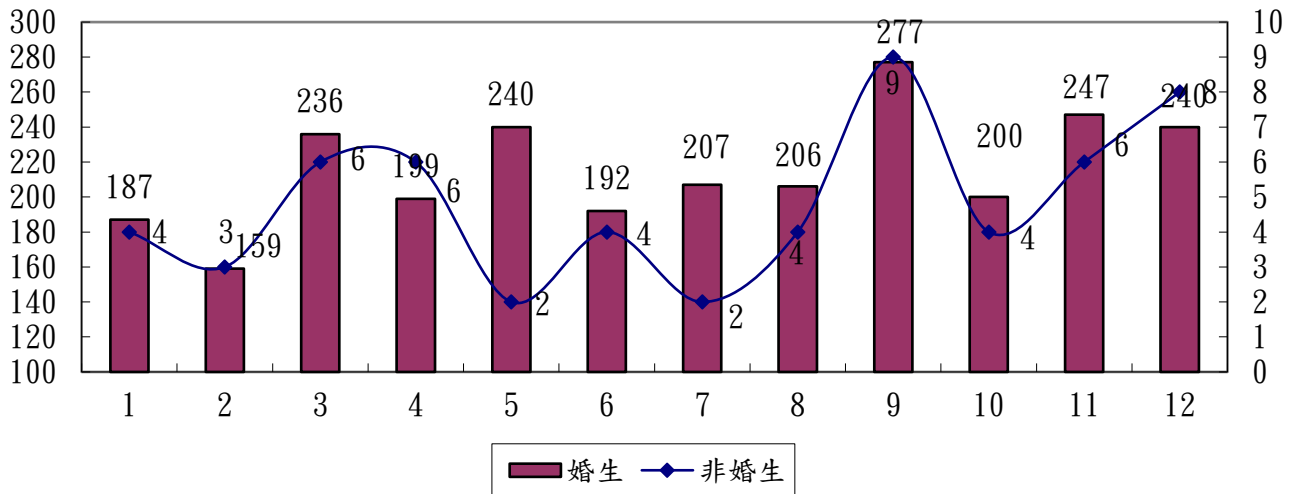

臺北市大安區民國100年非婚生子女認領與非認領分析表

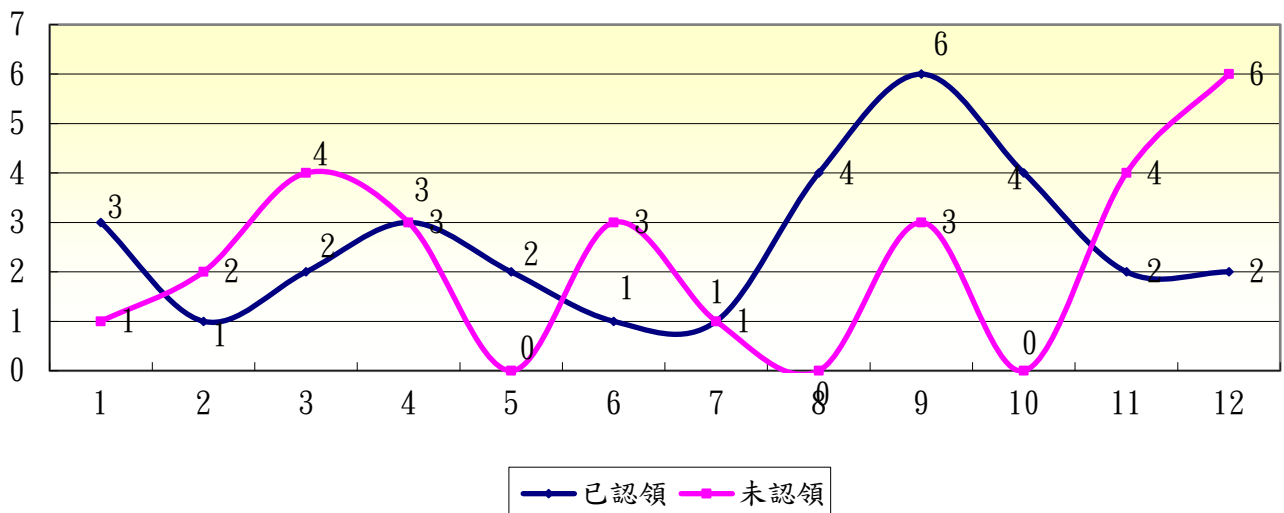

臺北市大安區民國101年出生分析表

月份		1	2	3	4	5	6	7	8	9	10	11	12	合計	
性別	男	97	116	122	119	123	147	117	129	122	190	140	151	1,573	
	女	109	103	119	114	116	118	101	119	136	135	125	174	1,469	
	合計	206	219	241	233	239	265	218	248	258	325	265	325	3,042	
出生總數	婚生	199	216	227	226	232	255	212	241	252	317	261	320	2,958	
	非婚生	已認領	1	0	7	3	3	4	2	6	3	5	3	3	40
		未認領	6	3	7	4	4	6	4	1	3	3	1	2	44
		合計	7	3	14	7	7	10	6	7	6	8	4	5	84
	棄嬰或無依兒童	0	0	0	0	0	0	0	0	0	0	0	0	0	
遺腹子		0	0	0	0	0	0	0	0	0	0	0	0	0	
雙胞胎		18	10	4	13	6	17	10	20	24	16	18	14	170	
三胞胎以上		0	0	0	0	0	0	0	0	0	0	0	0	0	

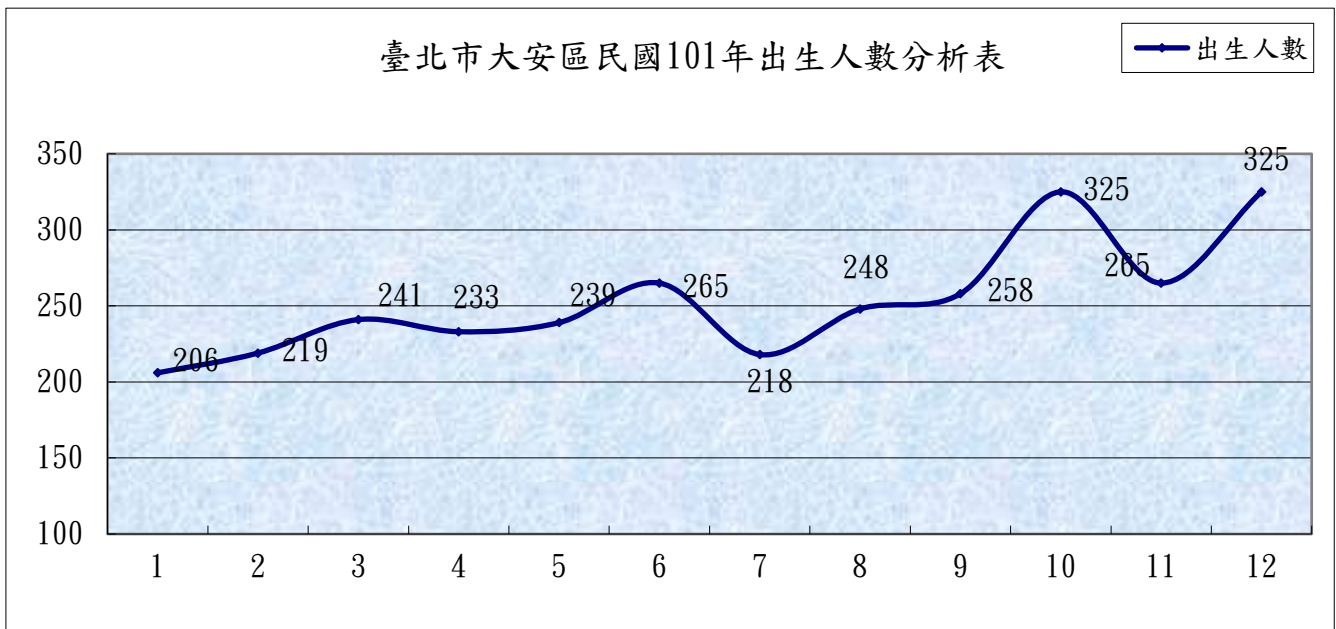
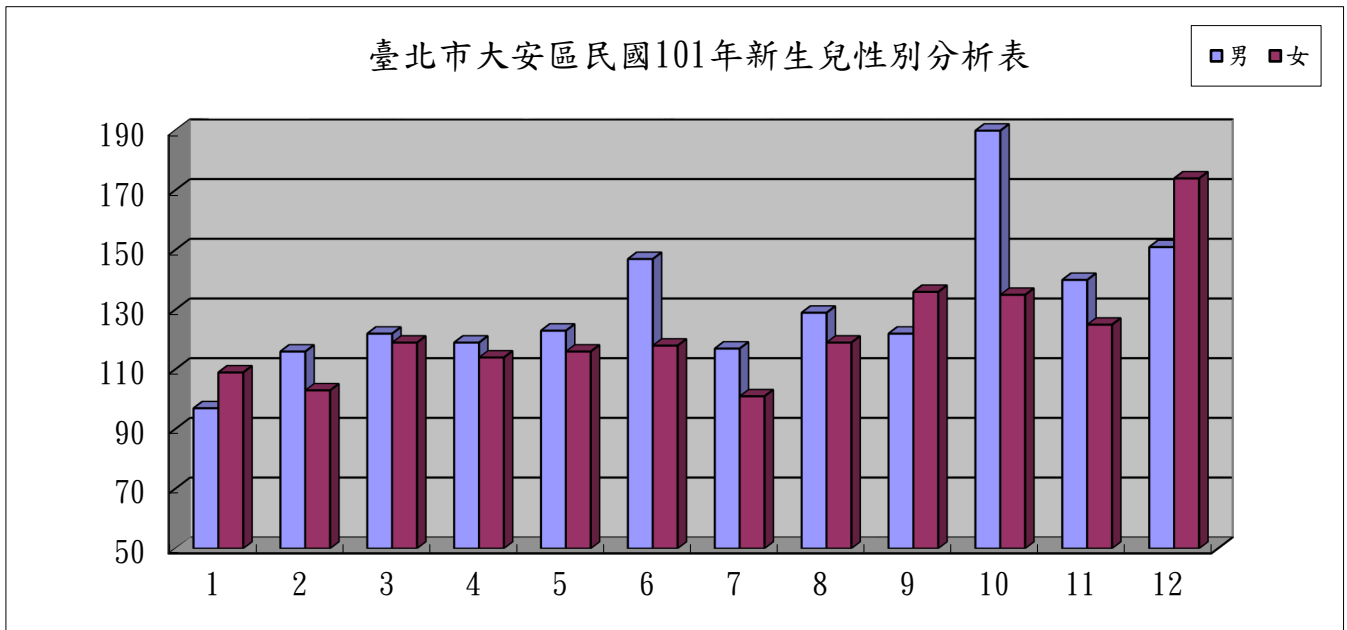

臺北市大安區民國101年婚生與非婚生子女分析表

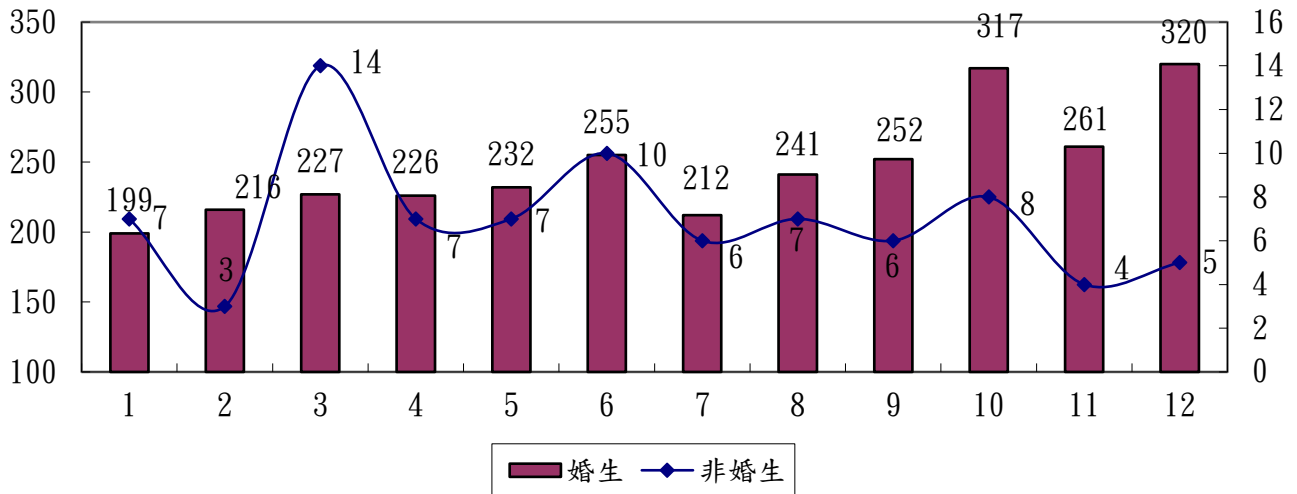

臺北市大安區民國101年非婚生子女認領與非認領分析表

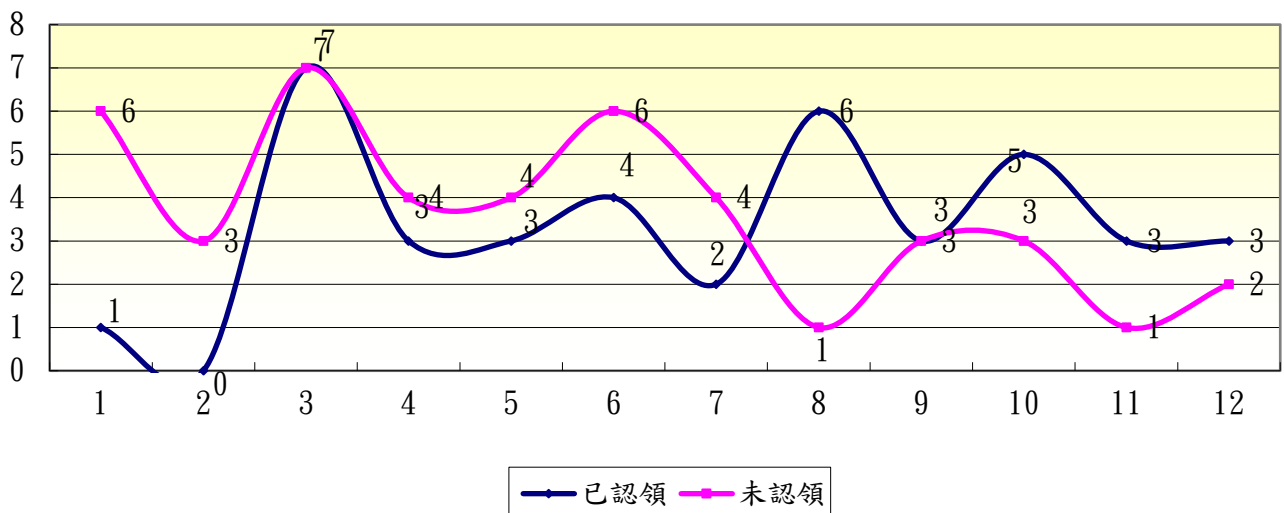

臺北市大安區民國102年出生分析表

月份		1	2	3	4	5	6	7	8	9	10	11	12	合計	
性別	男	154	129	135	120	119	87	110	90	116	109	118	131	1,418	
	女	151	111	123	96	106	103	101	111	103	127	109	100	1,341	
	合計	305	240	258	216	225	190	211	201	219	236	227	231	2,759	
出生總數	婚生	295	234	250	210	219	186	200	193	217	229	221	224	2,678	
	非婚生	已認領	2	2	4	3	4	2	3	2	1	2	4	5	34
		未認領	8	4	4	3	2	2	8	6	1	5	2	2	47
	合計		10	6	8	6	6	4	11	8	2	7	6	7	81
棄嬰或無依兒童		0	0	0	0	0	0	0	0	0	0	0	0	0	
遺腹子		0	0	0	0	0	0	0	0	0	0	1	0	1	
雙胞胎		14	8	10	17	17	6	14	4	8	0	10	0	108	
三胞胎以上		0	0	0	0	0	0	0	0	0	0	0	0	0	

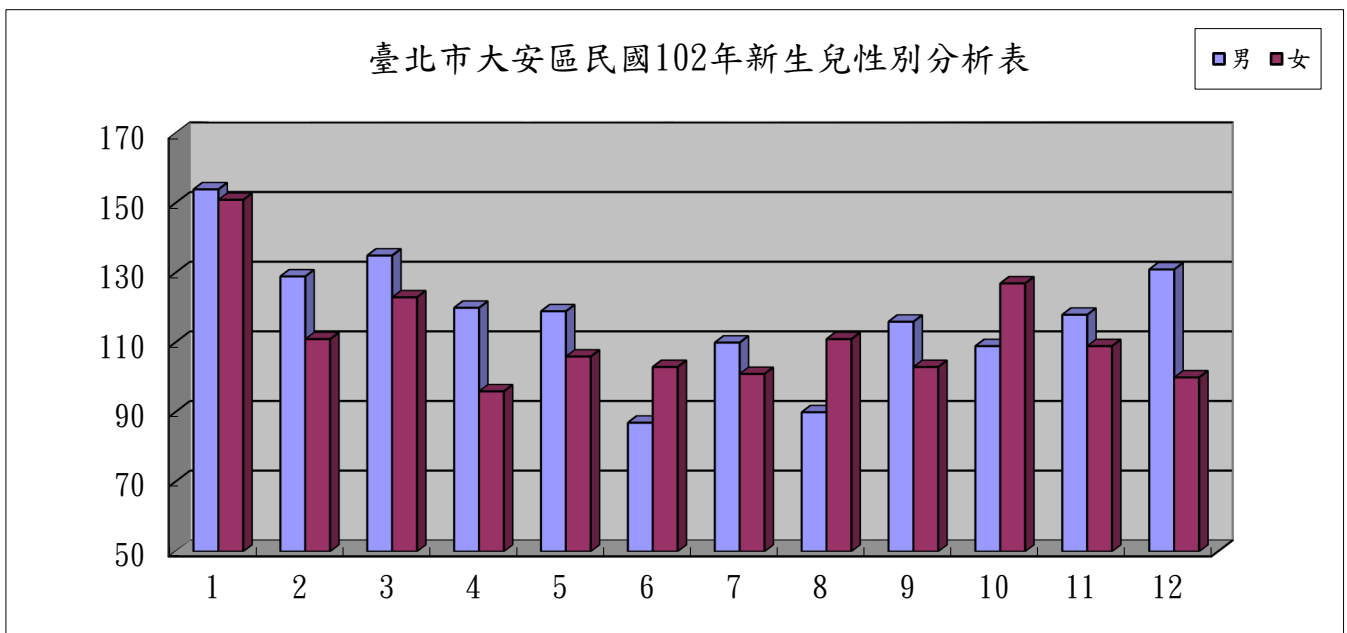

臺北市大安區民國102年婚生與非婚生子女分析表

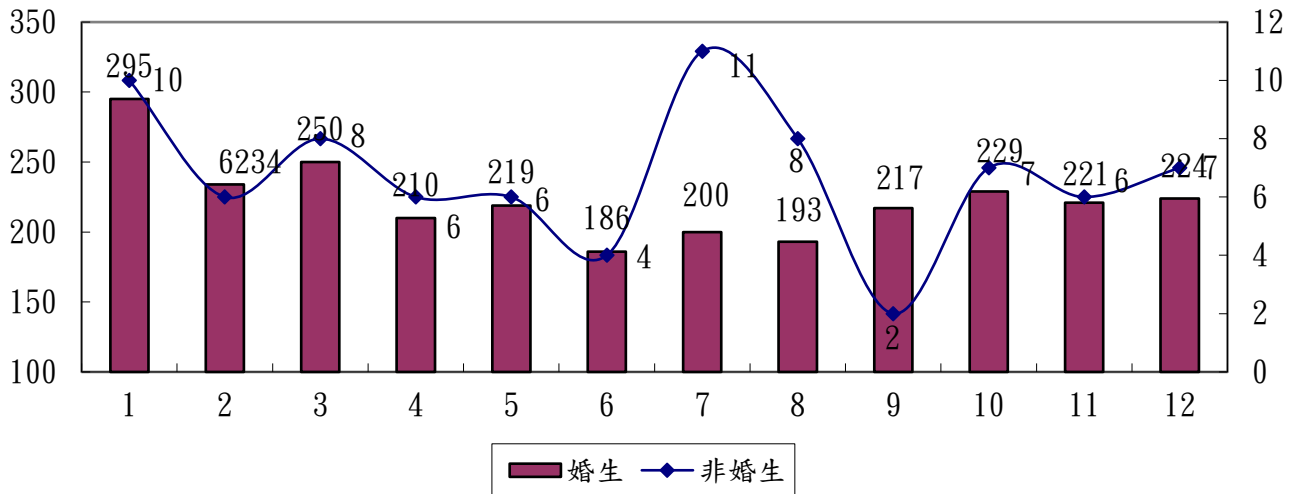

臺北市大安區民國102年非婚生子女認領與非認領分析表

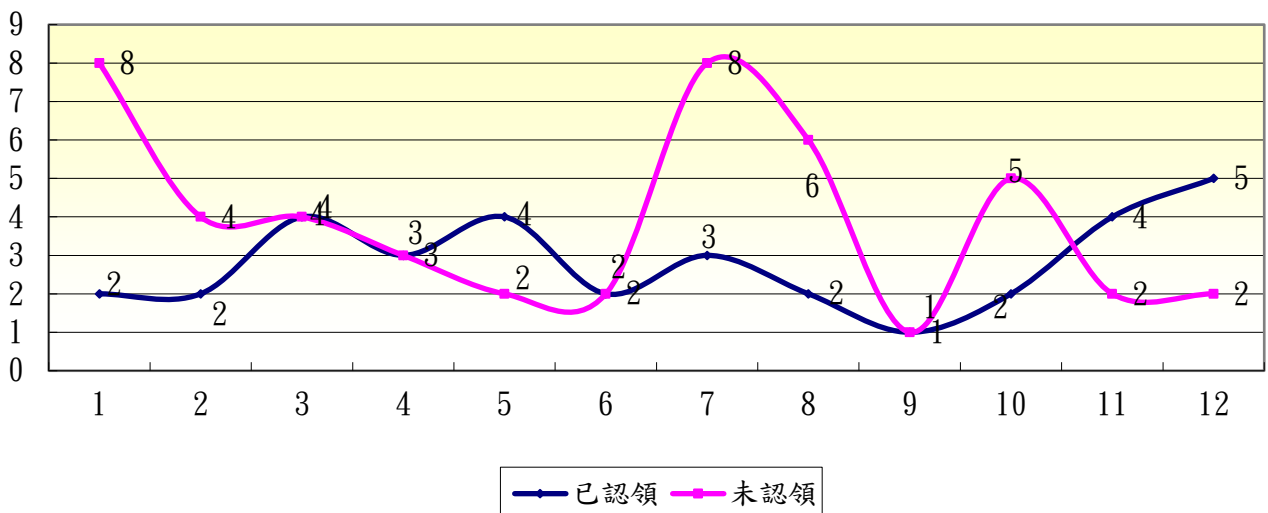

臺北市大安區民國103年出生分析表

月份		1	2	3	4	5	6	7	8	9	10	11	12	合計	
性別	男	114	111	125	138	110	116	124	122	135	156	132	160	1,543	
	女	102	105	117	127	91	102	118	117	140	123	134	155	1,431	
	合計	216	216	242	265	201	218	242	239	275	279	266	315	2,974	
出生總數	婚生	212	209	235	255	196	216	236	232	273	270	260	312	2,906	
	非婚生	已認領	1	2	3	8	2	2	2	4	1	1	3	2	31
		未認領	3	5	4	2	3	0	4	3	1	8	3	1	37
		合計	4	7	7	10	5	2	6	7	2	9	6	3	68
棄嬰或無依兒童		0	0	0	0	0	0	0	0	0	0	0	0	0	
遺腹子		0	0	0	0	0	0	0	0	0	0	0	0	0	
雙胞胎		5	15	10	15	10	15	10	12	15	16	6	20	149	
三胞胎以上		0	0	0	0	0	0	0	0	0	0	0	0	0	

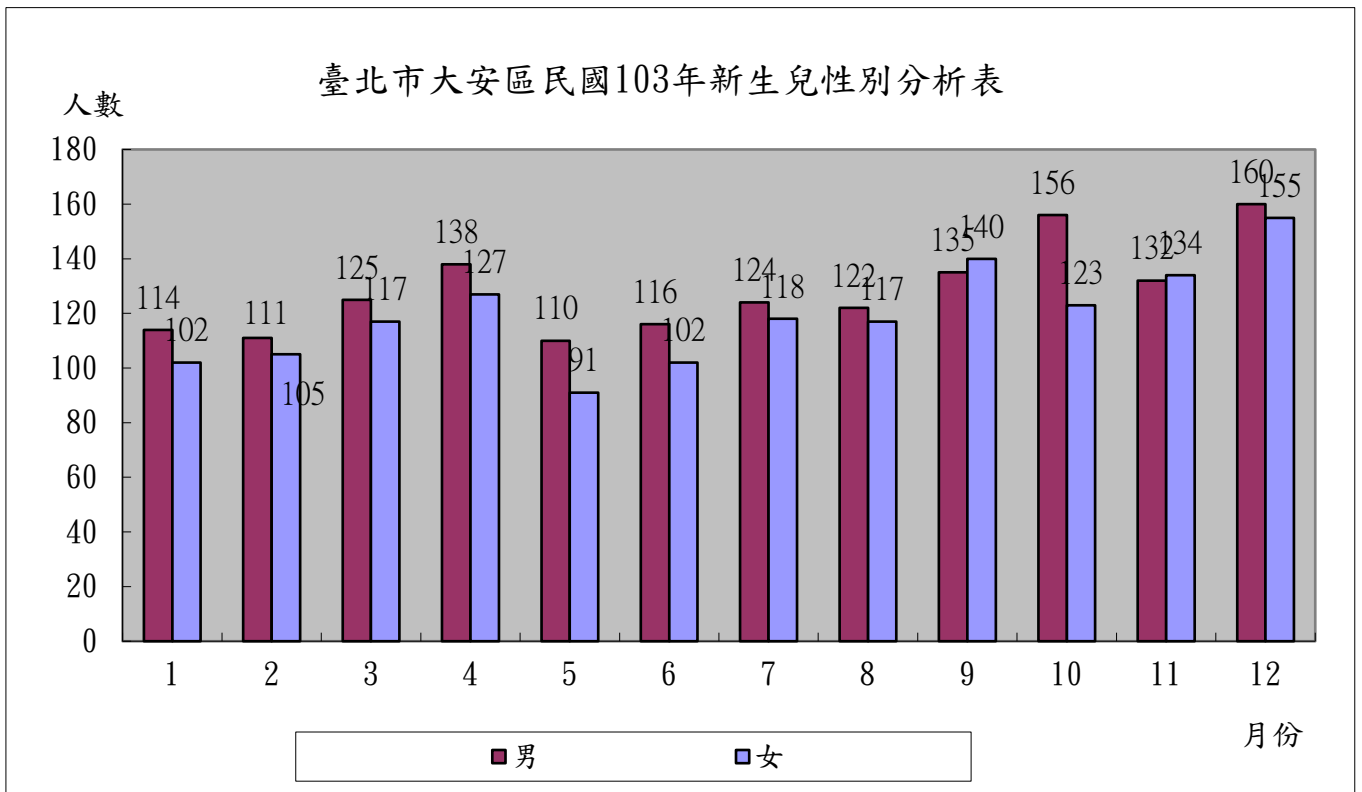

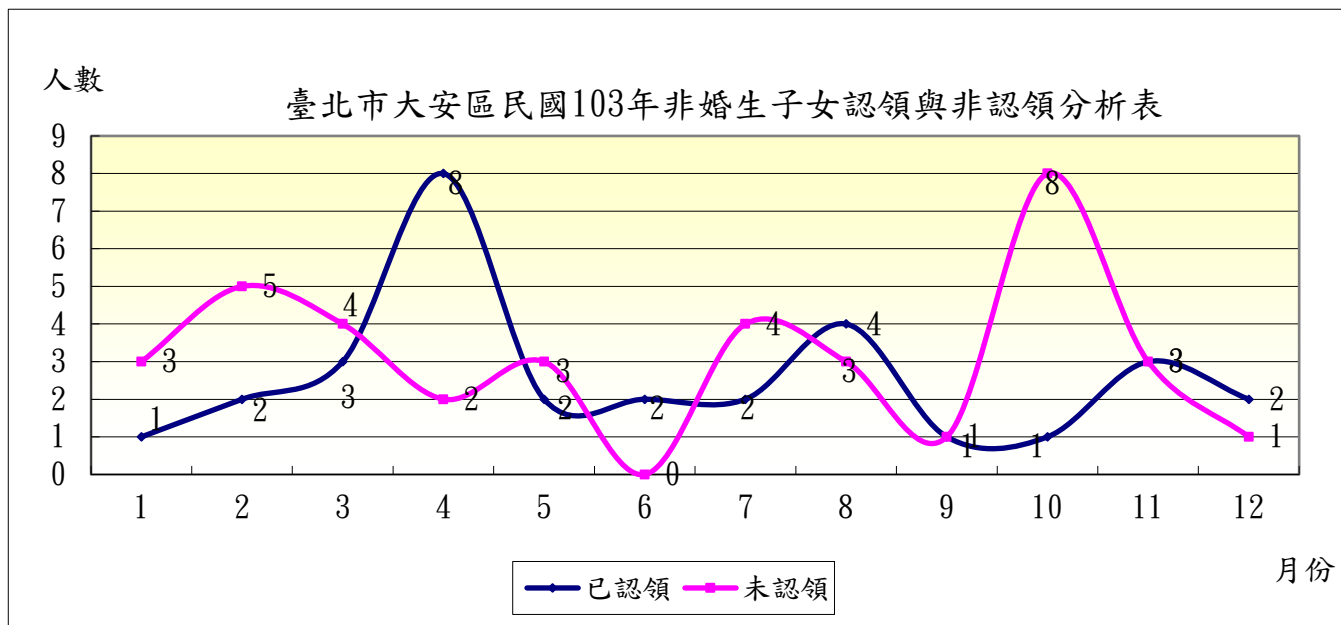
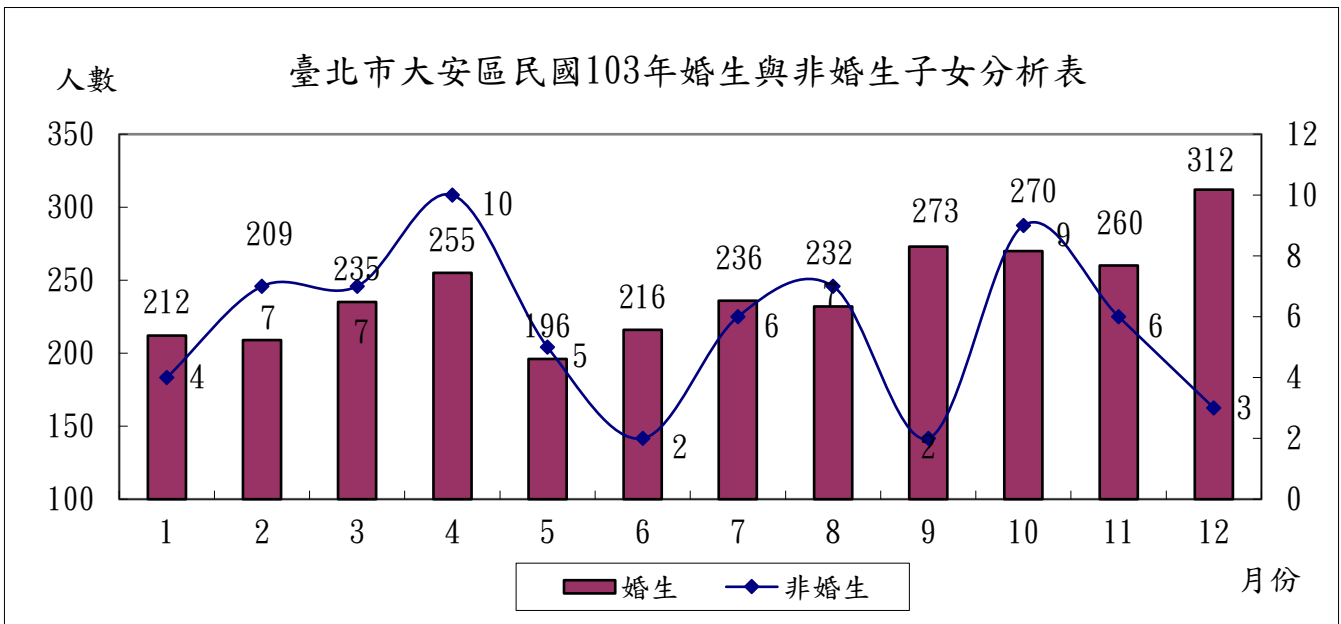
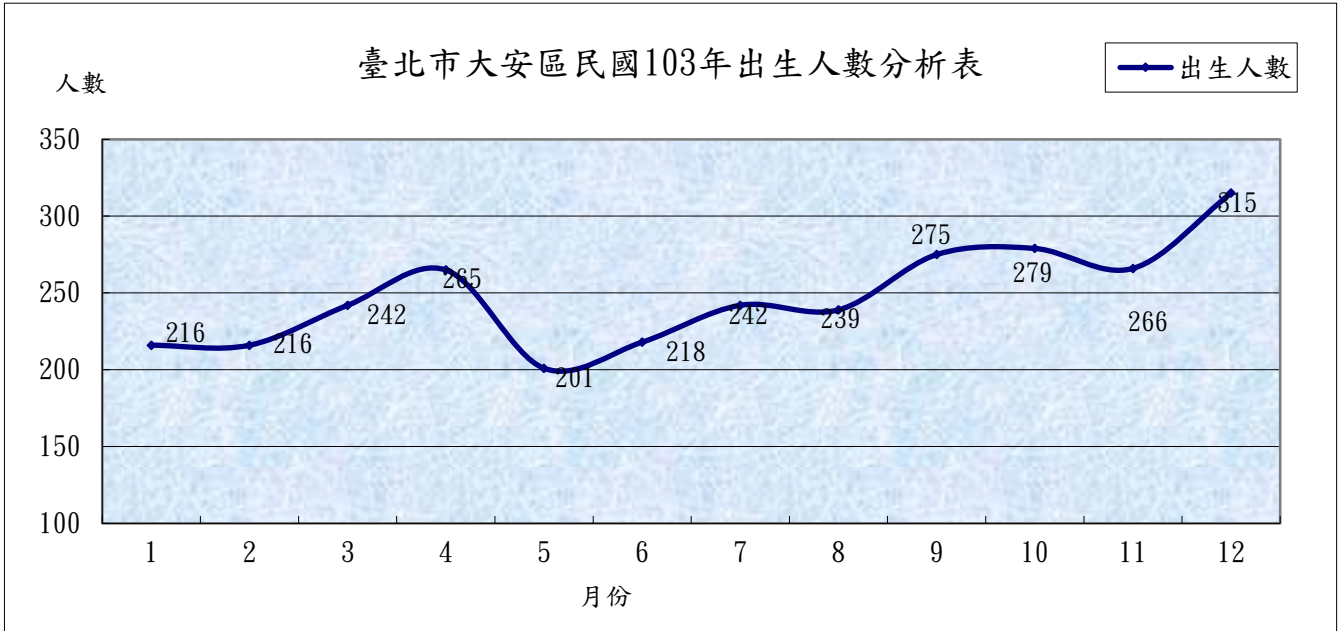

臺北市大安區民國104年出生分析表

月份		1	2	3	4	5	6	7	8	9	10	11	12	合計	
性別	男	138	106	154	104	112	109	129	142	136	143	139	146	1,558	
	女	119	93	138	117	106	122	135	112	100	105	116	130	1,393	
	合計	257	199	292	221	218	231	264	254	236	248	255	276	2,951	
出生總數	婚生	250	198	287	214	212	225	259	250	232	244	249	264	2,884	
	非婚生	已認領	5	1	4	3	4	2	2	1	1	0	3	3	29
		未認領	2	0	1	4	2	4	3	3	3	4	3	9	38
		合計	7	1	5	7	6	6	5	4	4	4	6	12	67
棄嬰或無依兒童		0	0	0	0	0	0	0	0	0	0	0	0	0	
遺腹子		0	0	0	0	0	0	0	0	0	0	0	0	0	
雙胞胎		10	6	10	8	2	4	20	14	9	21	8	14	126	
三胞胎以上		0	0	0	0	0	0	0	0	0	0	0	0	0	
出生登記子女從姓方式	父姓	249	193	284	214	215	224	258	249	230	240	245	258	2859	
	母姓	8	6	8	7	2	7	6	5	6	8	10	18	91	
	傳統姓名	0	0	0	0	1	0	0	0	0	0	0	0	1	

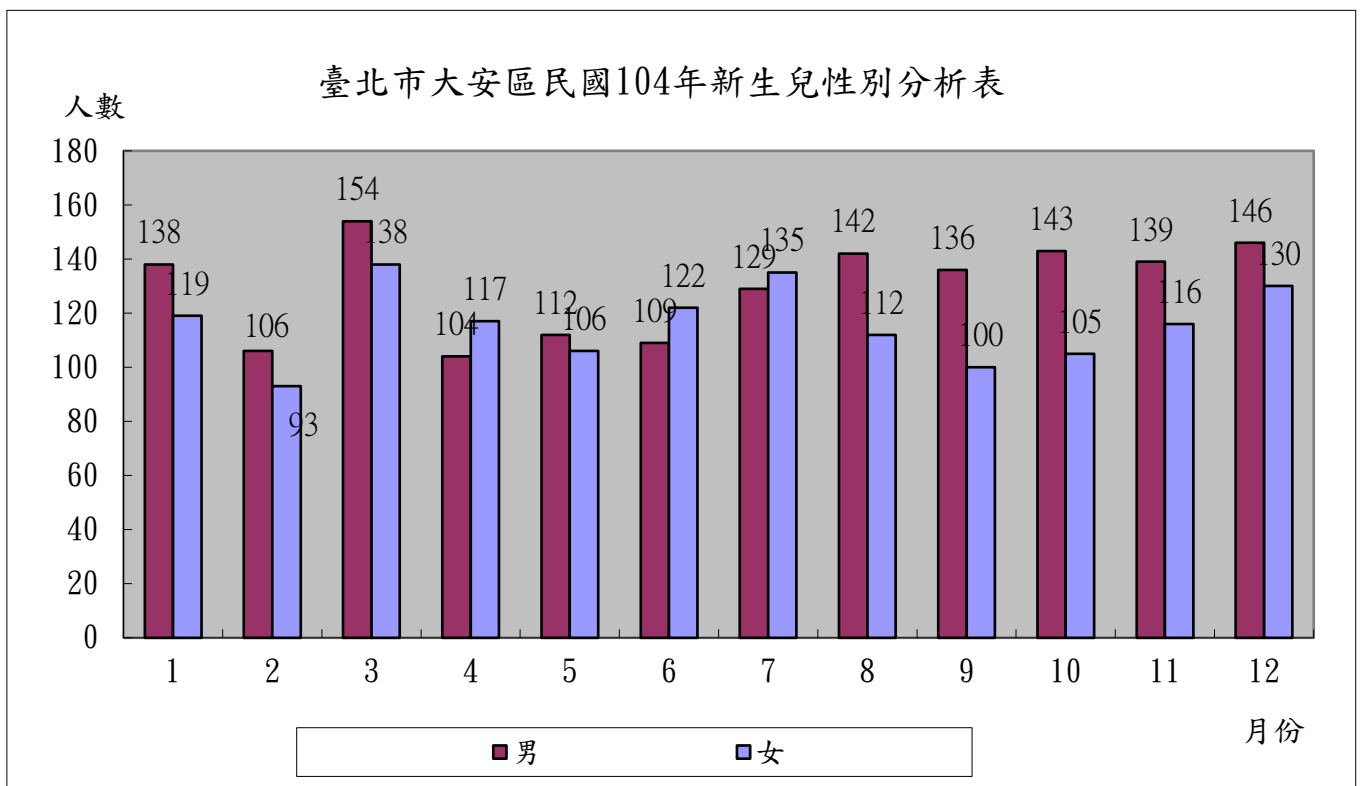

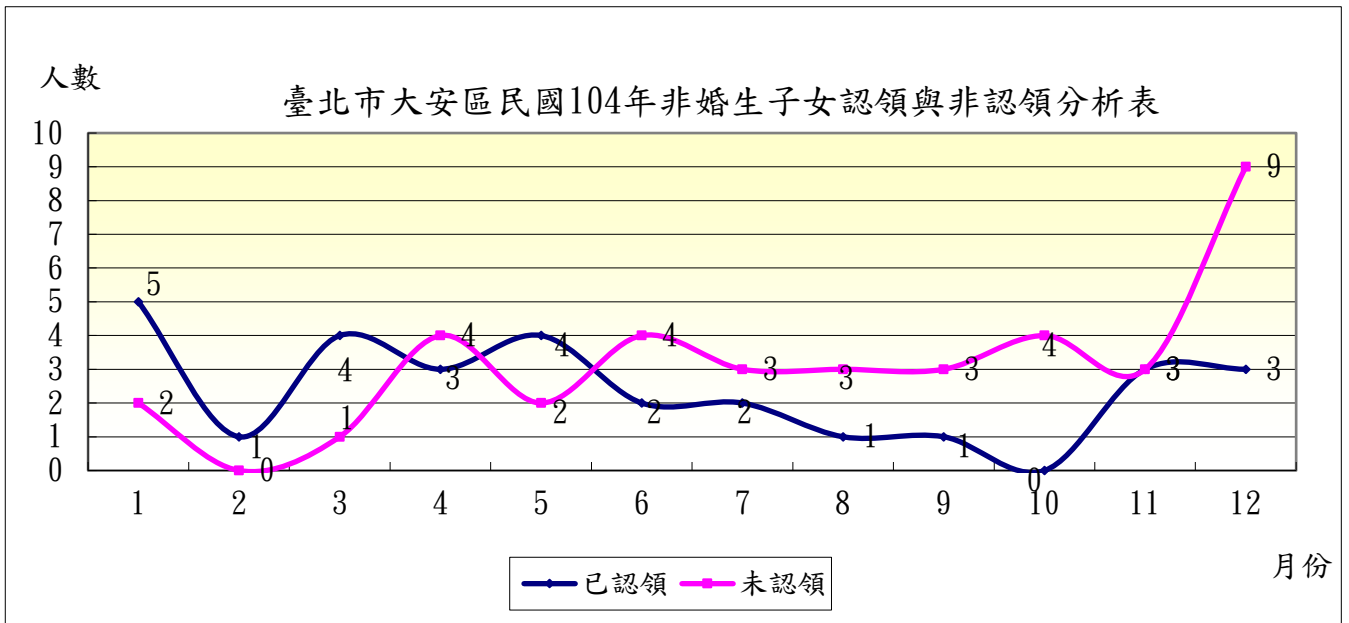
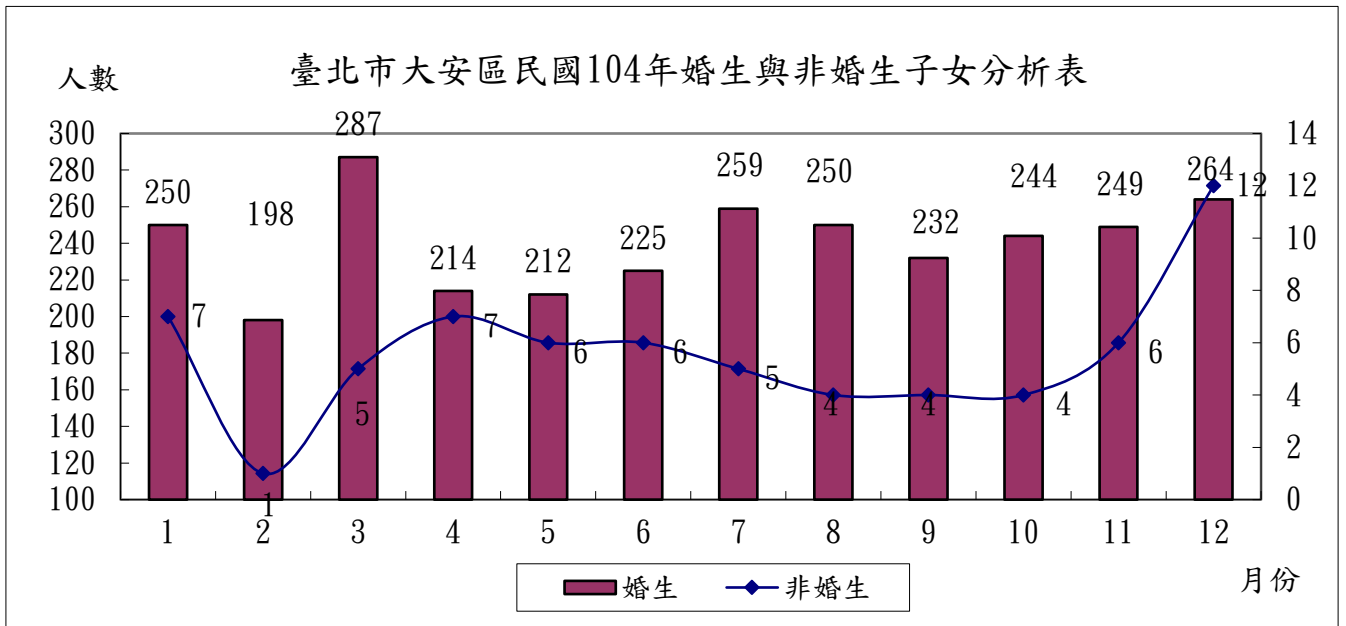
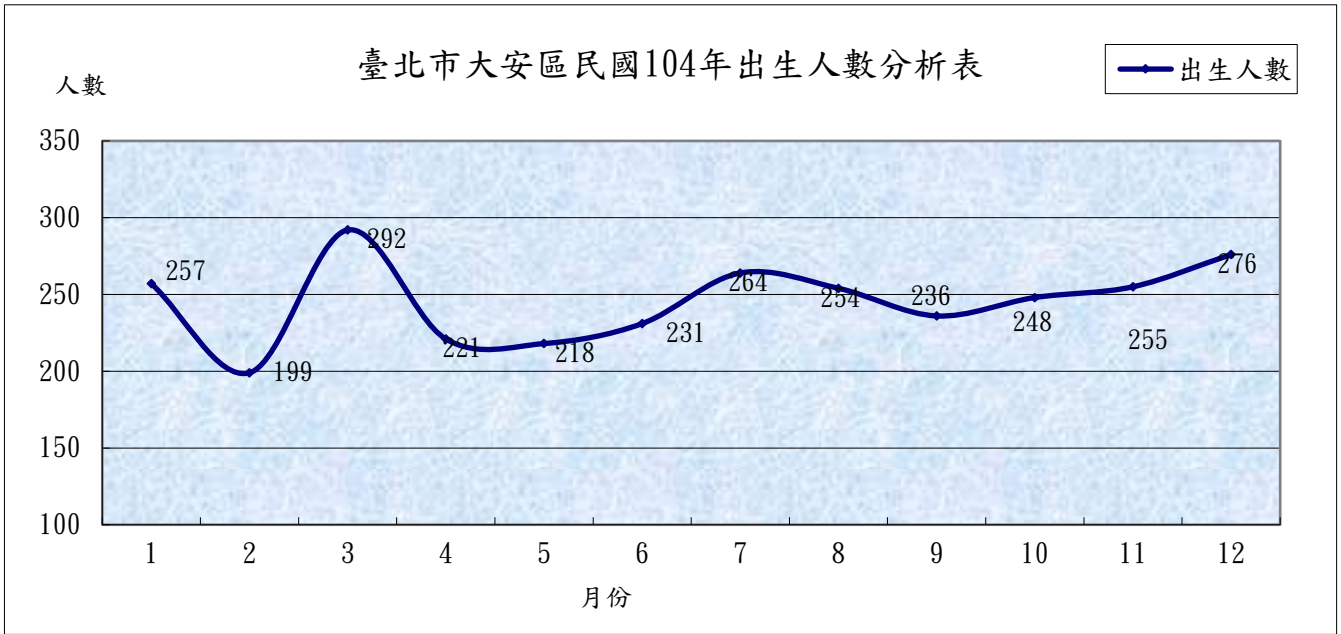

臺北市大安區民國105年出生分析表

月份		1	2	3	4	5	6	7	8	9	10	11	12	合計	
性別	男	112	107	123	95	141	135	118	133	125	143	129	152	1,513	
	女	108	109	123	95	136	94	116	127	108	117	98	132	1,363	
	合計	220	216	246	190	277	229	234	260	233	260	227	284	2,876	
出生總數	婚生	215	210	238	183	271	225	228	257	230	256	226	277	2,816	
	非婚生	已認領	1	1	2	2	1	2	3	0	2	2	1	3	20
		未認領	4	5	6	5	5	2	3	3	1	2	0	4	40
		合計	5	6	8	7	6	4	6	3	3	4	1	7	60
棄嬰或無依兒童		0	0	0	0	0	0	0	0	0	0	0	0	0	
遺腹子		0	0	0	0	0	0	0	0	0	0	0	0	0	
雙胞胎		8	8	13	12	24	10	10	20	10	6	18	14	153	
三胞胎以上		0	0	0	0	0	0	0	0	0	0	0	3	3	
出生登記子女從姓方式	父姓	211	207	237	183	268	220	226	254	231	253	224	274	2788	
	母姓	9	9	9	7	9	9	8	6	2	7	3	9	87	
	傳統姓名	0	0	0	0	0	0	0	0	0	0	0	1	1	

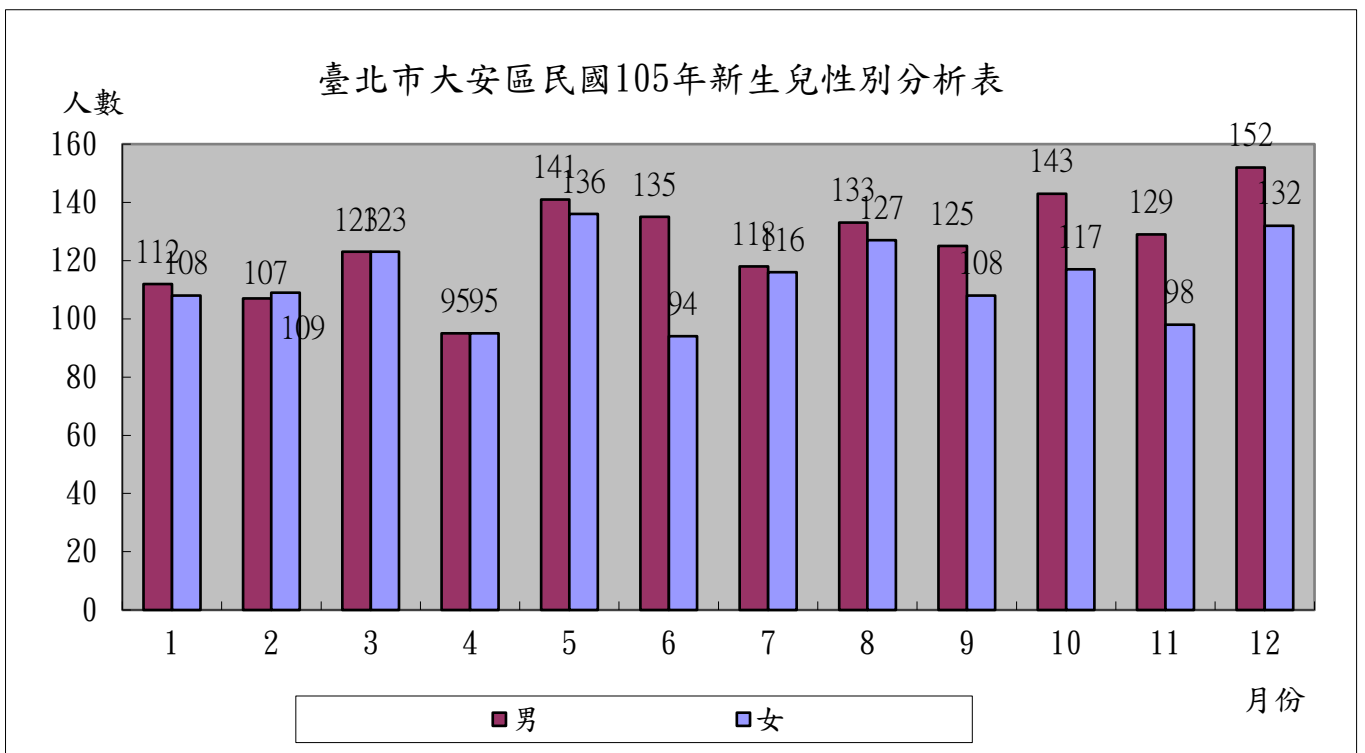

臺北市大安區民國105年出生人數分析表

出生人數

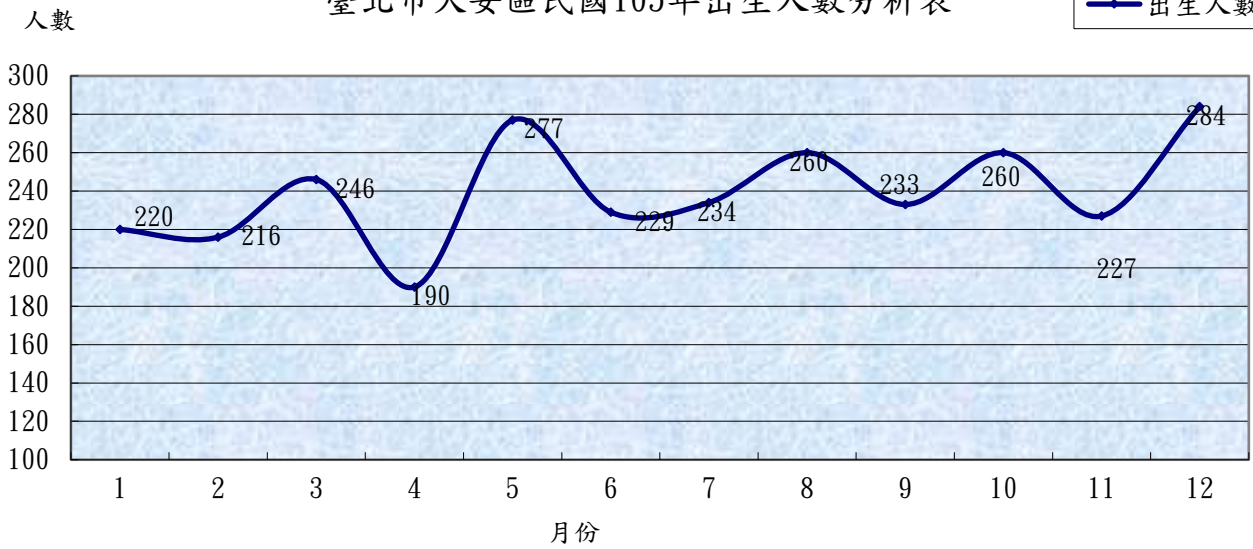

臺北市大安區民國105年婚生與非婚生子女分析表

人數

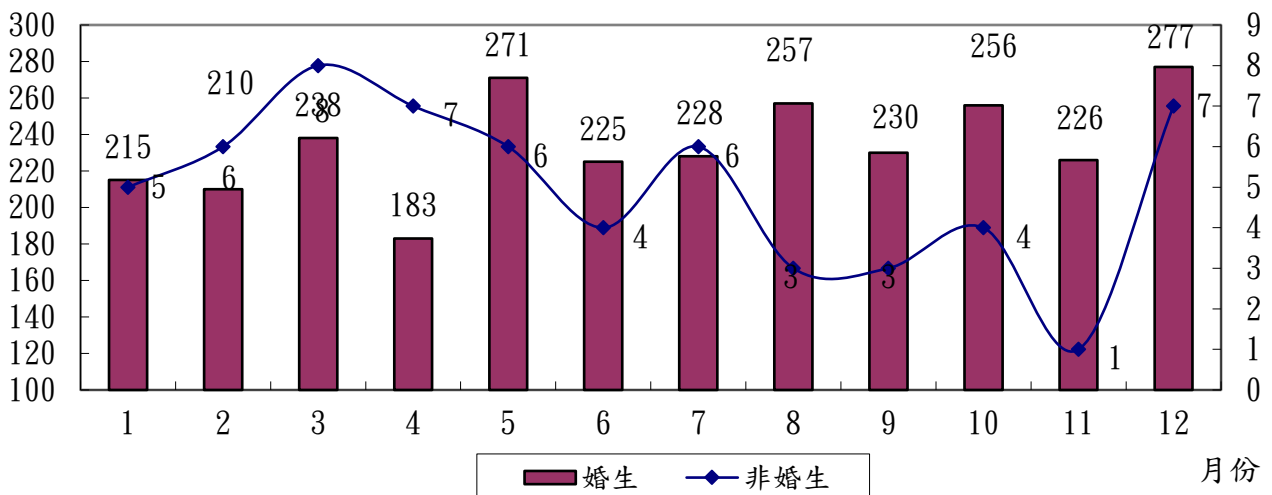

臺北市大安區民國105年非婚生子女認領與非認領分析表

人數

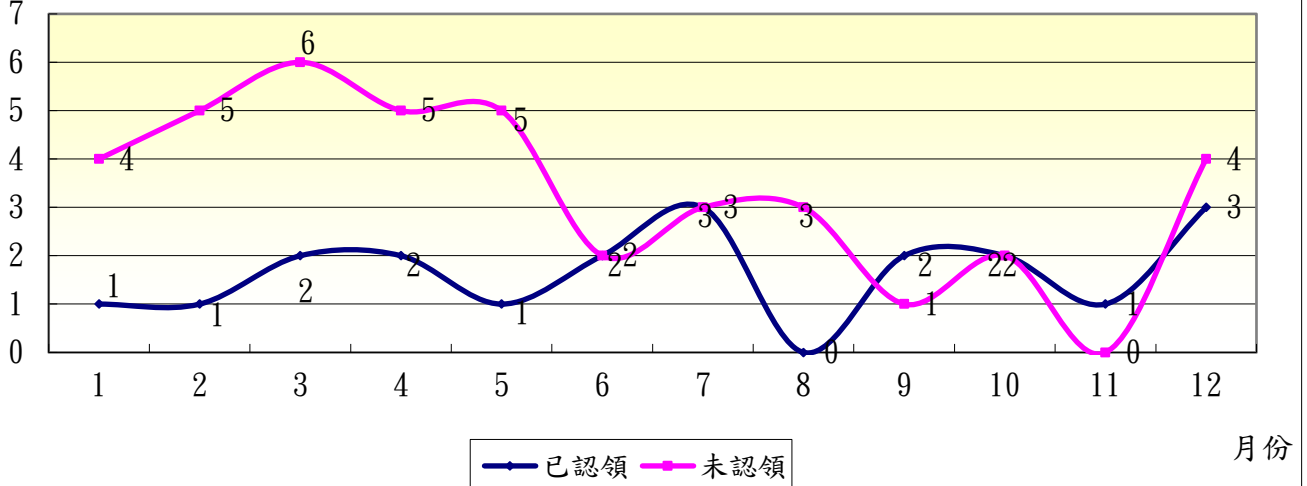

臺北市大安區民國106年出生分析表

月份		1	2	3	4	5	6	7	8	9	10	11	12	合計	
性別	男	82	118	127	88	115	117	82	114	108	96	117	108	1,272	
	女	83	92	126	93	107	96	98	110	112	93	104	108	1,222	
	合計	165	210	253	181	222	213	180	224	220	189	221	216	2,494	
出生總數	婚生	165	204	246	177	217	211	177	217	214	185	216	209	2,438	
	非婚生	已認領	0	4	1	0	4	2	3	5	0	0	0	0	19
		未認領	0	2	6	4	1	0	0	2	6	4	5	7	37
		合計	0	6	7	4	5	2	3	7	6	4	5	4	53
棄嬰或無依兒童		0	0	0	0	0	0	0	0	0	0	0	0	0	
遺腹子		0	0	0	0	0	0	0	0	0	0	0	0	0	
雙胞胎		8	12	8	5	17	8	14	8	6	11	5	10	112	
三胞胎以上		0	0	0	0	0	0	0	0	0	0	0	0	0	
出生登記子女從姓方式	父姓	163	202	242	169	215	209	175	216	211	183	213	203	2401	
	母姓	2	8	11	12	7	4	5	8	9	6	8	13	93	
	傳統姓名	0	0	0	0	0	0	0	0	0	0	0	0	0	

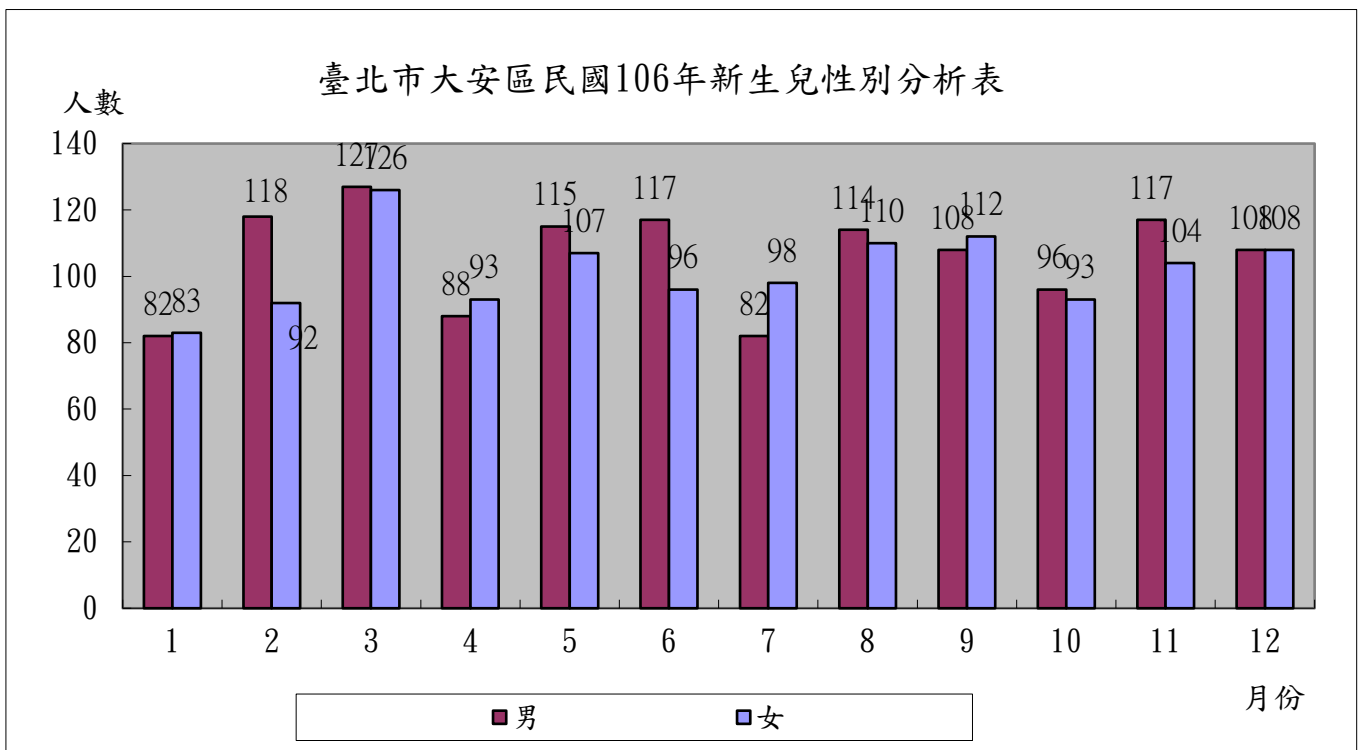

臺北市大安區民國106年出生人數分析表

出生人數

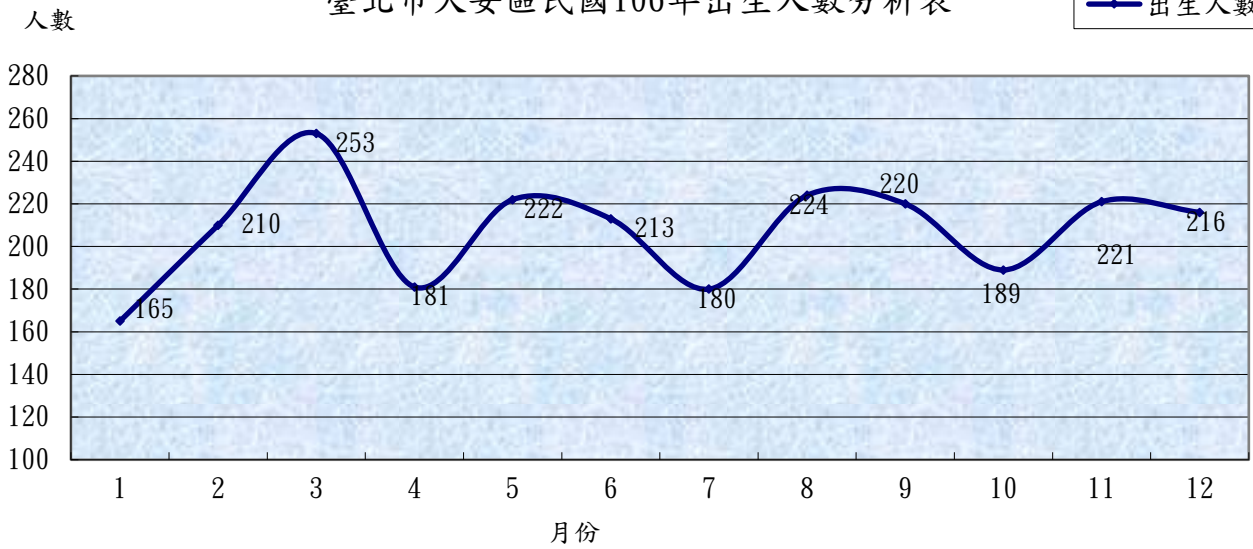

臺北市大安區民國106年婚生與非婚生子女分析表

人數

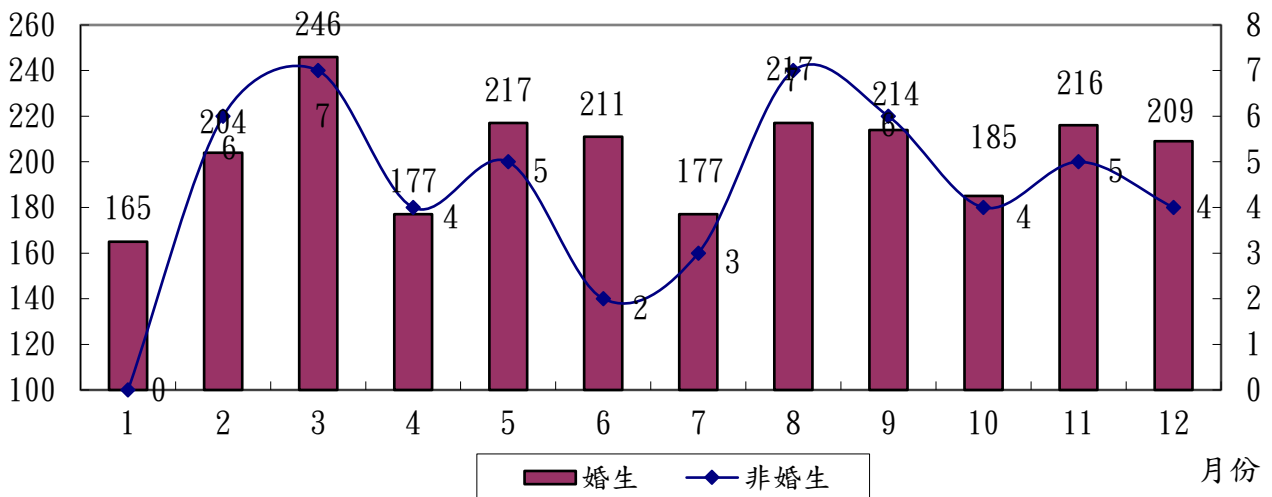

臺北市大安區民國106年非婚生子女認領與非認領分析表

人數

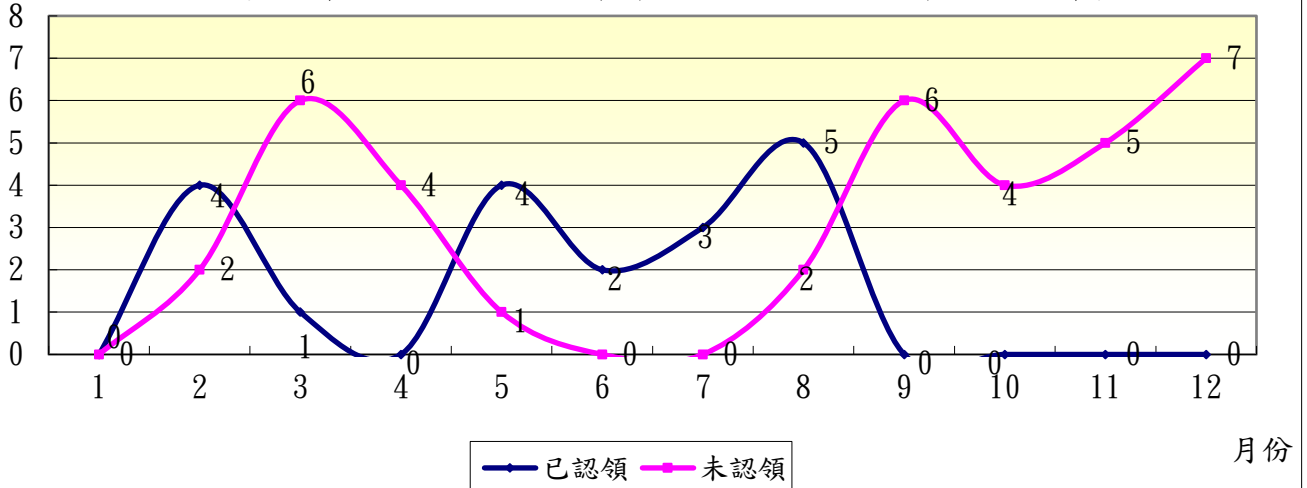

臺北市大安區民國107年出生分析表

月份		1	2	3	4	5	6	7	8	9	10	11	12	合計	
性別	男	100	85	102	91	103	82	105	101	97	110	99	102	1,177	
	女	95	81	108	97	101	80	99	91	82	103	104	105	1,146	
	合計	195	166	210	188	204	162	204	192	179	213	203	207	2,323	
出生總數	婚生	189	163	204	183	202	157	201	191	173	207	203	201	2,274	
	非婚生	已認領	2	2	2	3	1	0	1	0	2	3	0	3	19
		未認領	4	1	4	2	1	5	2	1	4	3	0	3	30
		合計	6	3	6	5	2	5	3	1	6	6	0	6	49
棄嬰或無依兒童		0	0	0	0	0	0	0	0	0	0	0	0	0	
遺腹子		0	0	0	0	0	0	0	0	0	0	0	0	0	
雙胞胎		14	10	12	15	15	8	6	12	12	6	6	10	126	
三胞胎以上		0	0	0	0	0	0	0	0	0	0	0	0	0	
出生登記子女從姓方式	父姓	185	163	205	185	199	150	197	184	175	207	192	197	2239	
	母姓	10	3	5	3	5	11	7	7	4	6	11	10	82	
	傳統姓名	0	0	0	0	0	1	0	1	0	0	0	0	2	

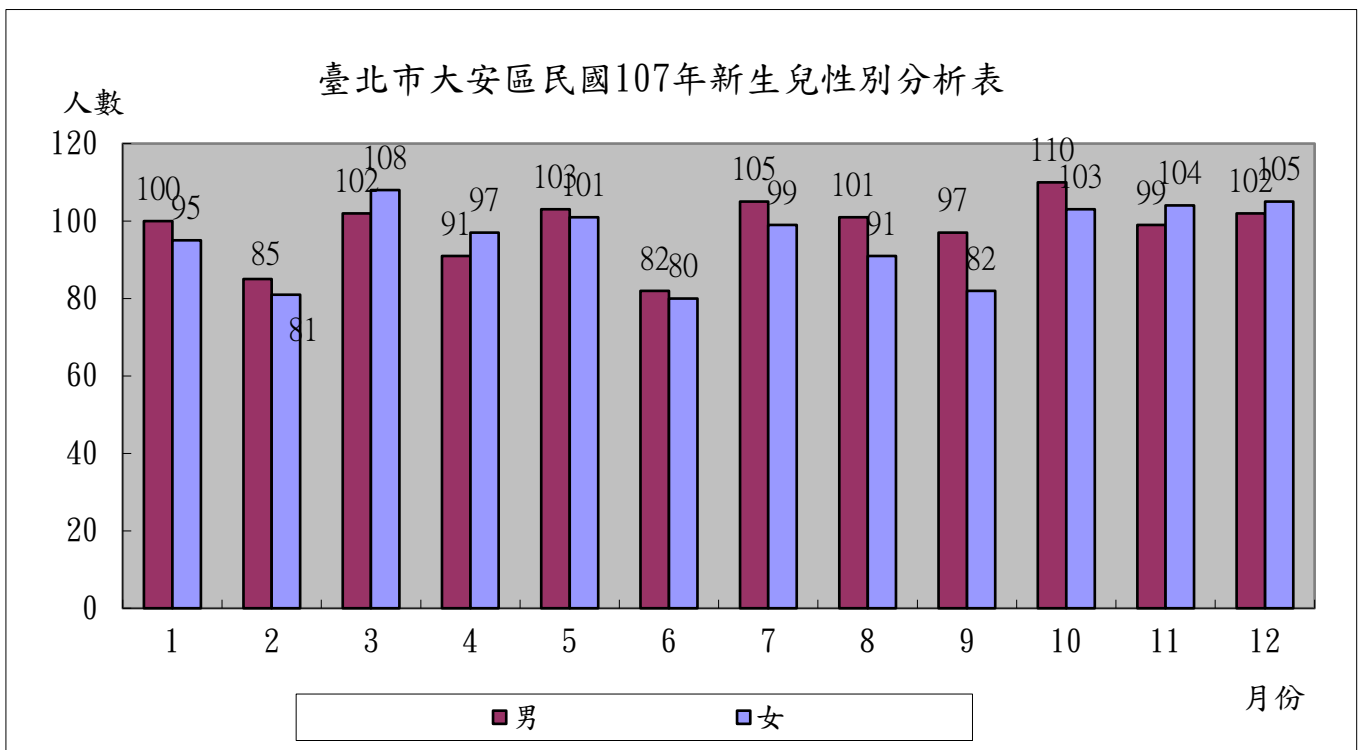

臺北市大安區民國107年出生人數分析表

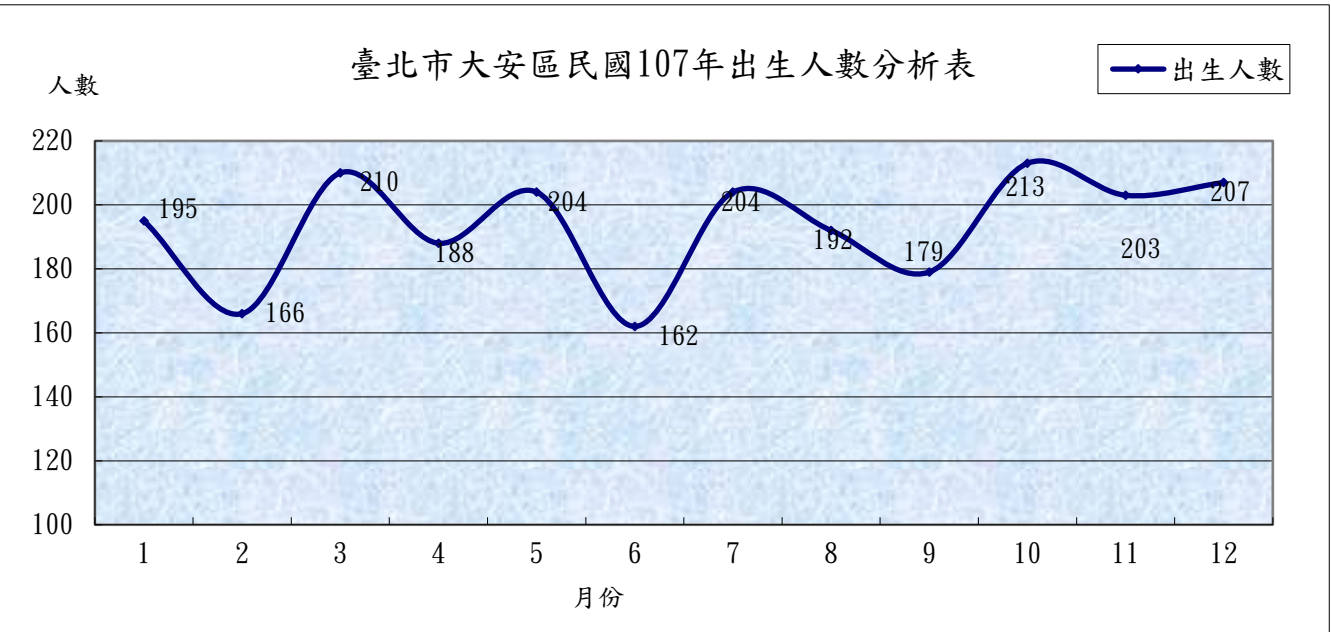

臺北市大安區民國107年婚生與非婚生子女分析表

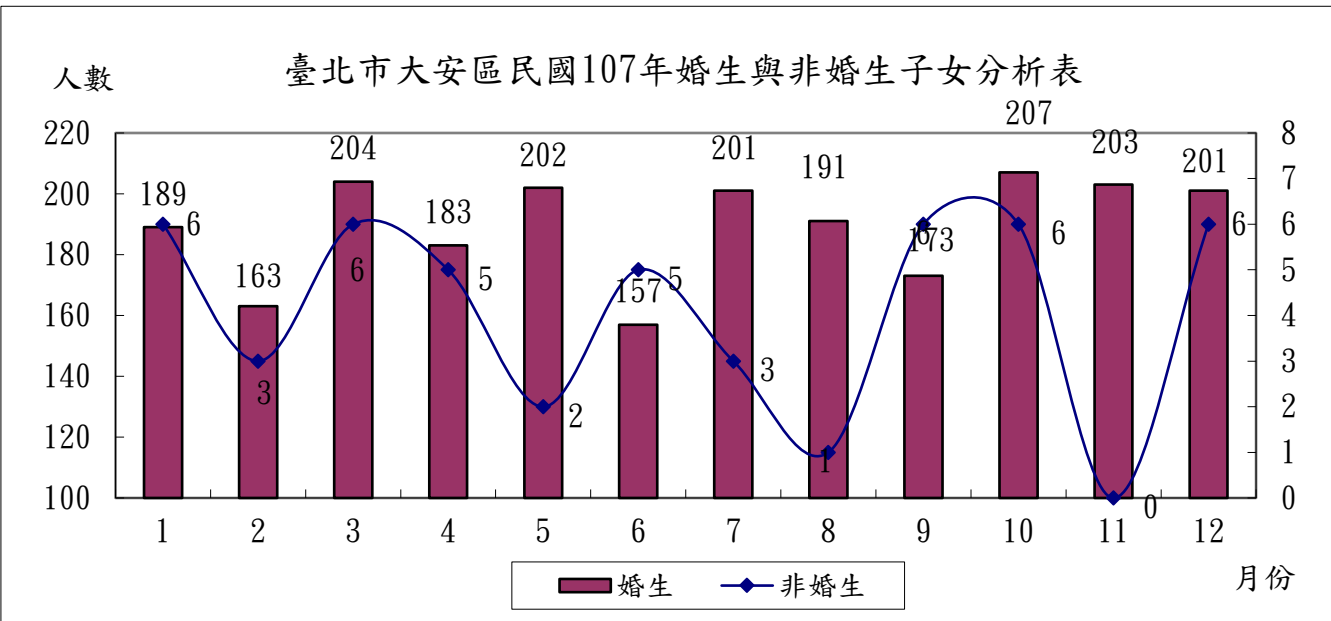

臺北市大安區民國107年非婚生子女認領與非認領分析表

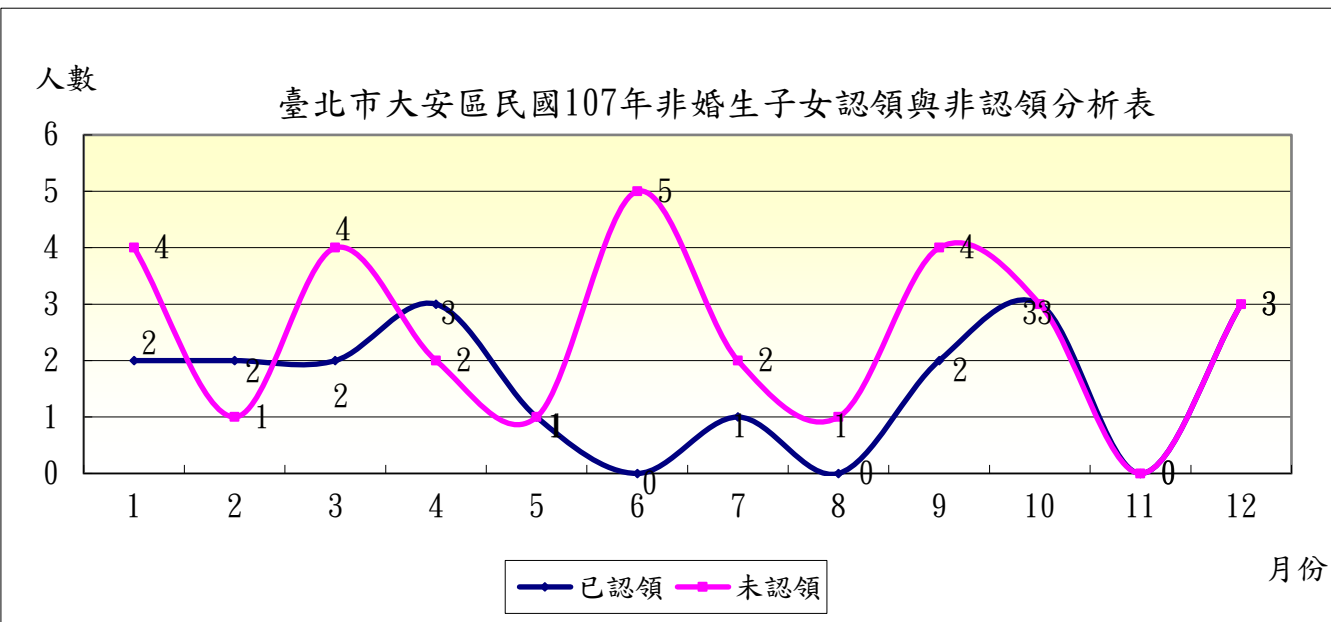

臺北市大安區民國108年出生分析表

月份		1	2	3	4	5	6	7	8	9	10	11	12	合計	
性別	男	116	76	84	95	105	79	101	108	85	105	90	123	1,167	
	女	104	77	91	90	95	75	76	73	75	116	73	112	1,057	
	合計	220	153	175	185	200	154	177	181	160	221	163	235	2,224	
出生總數	婚生	216	150	171	182	198	150	174	176	157	215	159	230	2,178	
	非婚生	已認領	2	1	3	2	2	3	1	1	1	3	2	3	24
		未認領	2	2	1	1	0	1	2	4	2	3	2	2	22
		合計	4	3	4	3	2	4	3	5	3	6	4	5	46
	棄嬰或無依兒童	0	0	0	0	0	0	0	0	0	0	0	0	0	
遺腹子		0	0	1	0	0	0	0	0	0	0	0	0	1	
雙胞胎		18	8	14	10	13	9	12	10	6	6	0	0	106	
三胞胎以上		0	0	0	0	0	0	0	0	0	0	3	0	3	
出生登記子女從姓方式	父姓	211	145	171	184	194	147	171	173	155	212	155	229	2147	
	母姓	9	8	4	1	6	7	6	8	5	9	8	6	77	
	傳統姓名	0	0	0	0	0	0	0	0	0	0	0	0	0	

臺北市大安區民國108年新生兒性別分析表

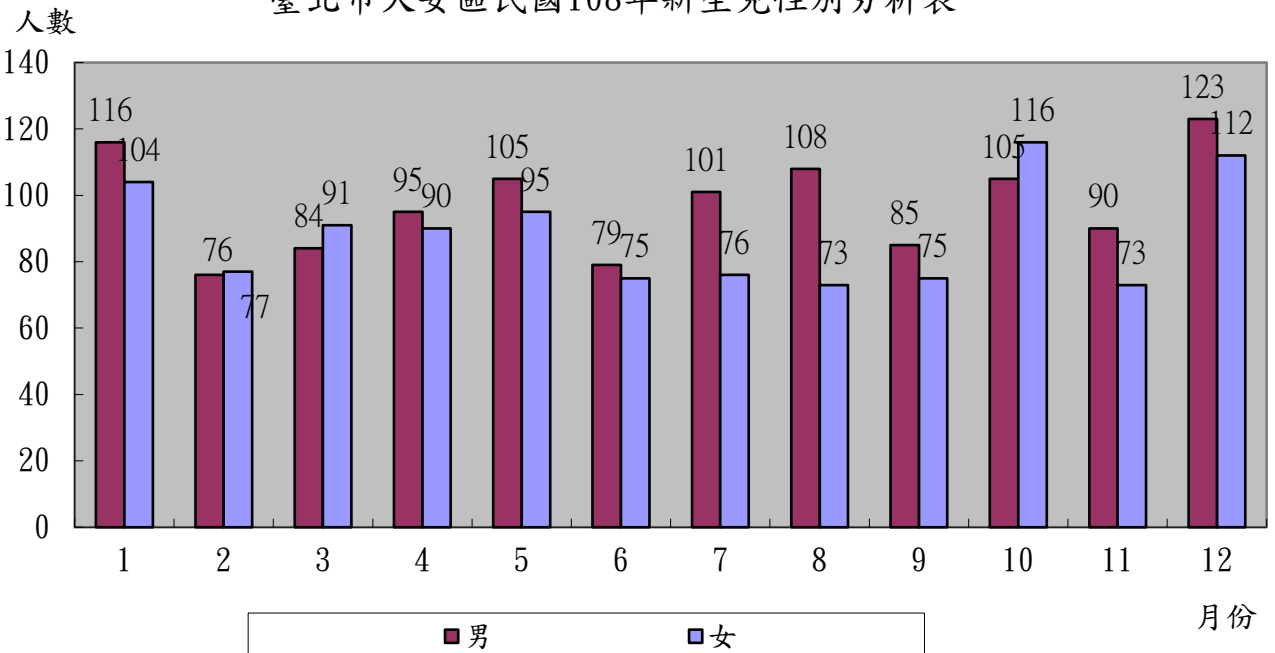

臺北市大安區民國108年出生人數分析表

出生人數

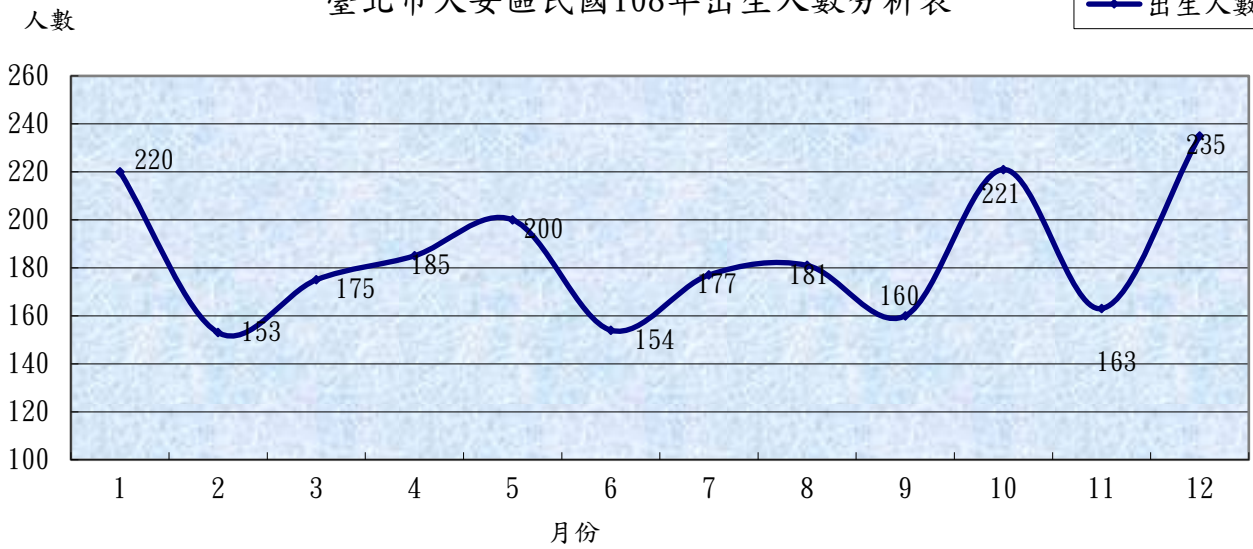

臺北市大安區民國108年婚生與非婚生子女分析表

人數

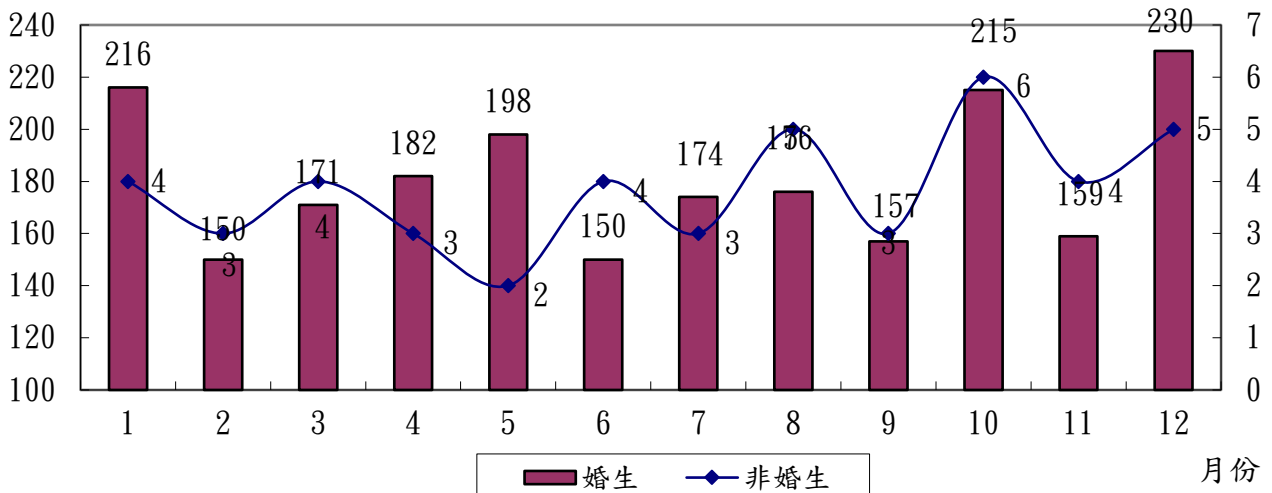

臺北市大安區民國108年非婚生子女認領與非認領分析表

人數

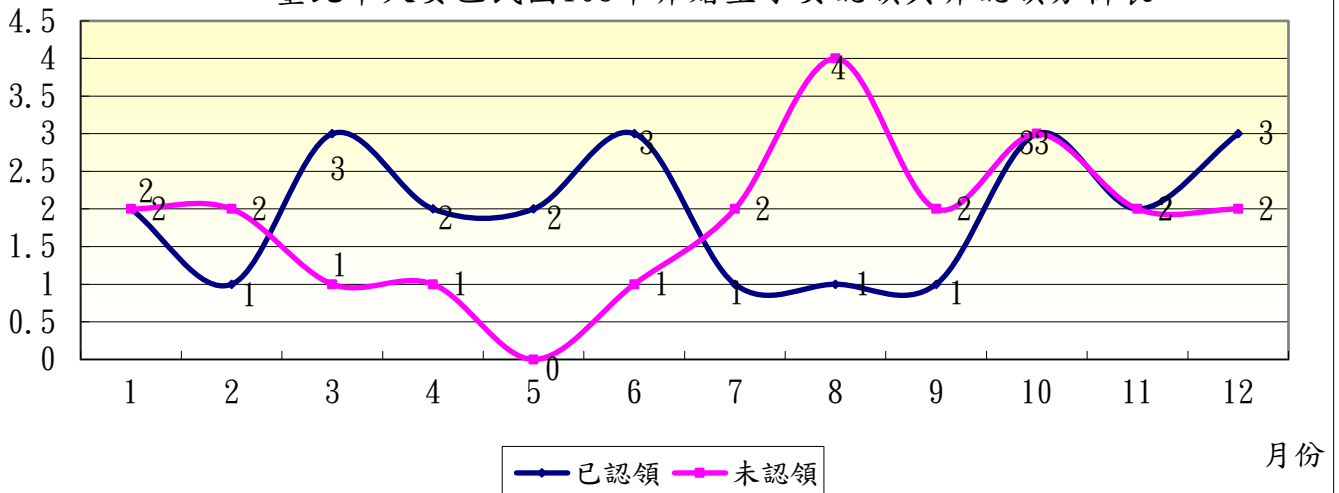

臺北市大安區民國109年出生分析表

月份		1	2	3	4	5	6	7	8	9	10	11	12	合計	
性別	男	97	80	82	77	81	90	85	90	87	81	98	129	1,077	
	女	78	81	78	65	67	80	80	71	74	79	85	106	944	
	合計	175	161	160	142	148	170	165	161	161	160	183	235	2,021	
出生總數	婚生	173	158	156	142	143	167	164	156	159	156	181	231	1,986	
	非婚生	已認領	2	1	2	0	3	1	1	2	1	1	0	2	16
		未認領	0	2	2	0	2	2	0	3	1	3	2	2	19
		合計	2	3	4	0	5	3	1	5	2	4	2	4	35
棄嬰或無依兒童		0	0	0	0	0	0	0	0	0	0	0	0	0	
遺腹子		0	0	0	0	0	0	0	0	0	0	0	0	0	
雙胞胎		10	14	2	2	8	6	12	12	16	10	6	8	106	
三胞胎以上		0	0	3	0	0	0	0	0	0	0	0	0	3	
出生登記子女從姓方式	父姓	168	155	155	139	141	163	161	156	157	154	176	227	1952	
	母姓	7	5	5	3	7	7	4	5	4	6	7	8	68	
	傳統姓名	0	1	0	0	0	0	0	0	0	0	0	0	1	

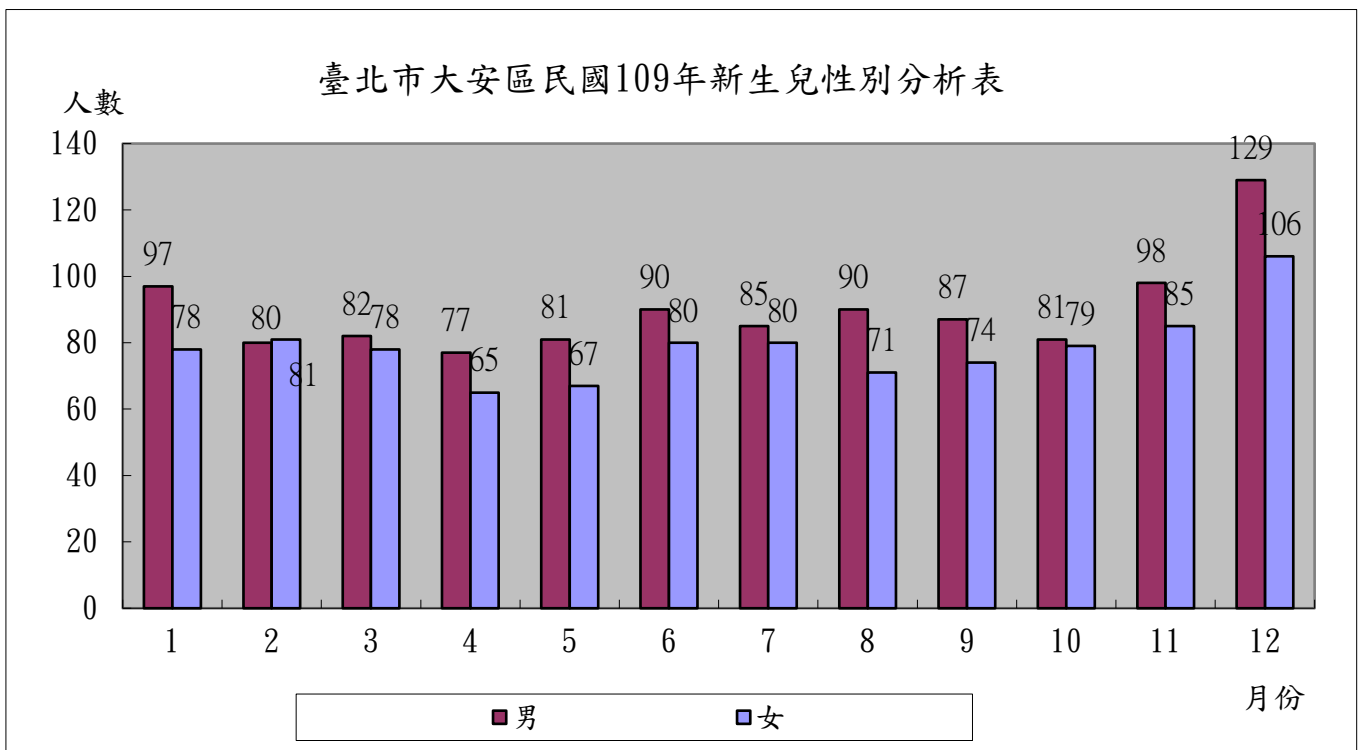

臺北市大安區民國109年出生人數分析表

出生人數

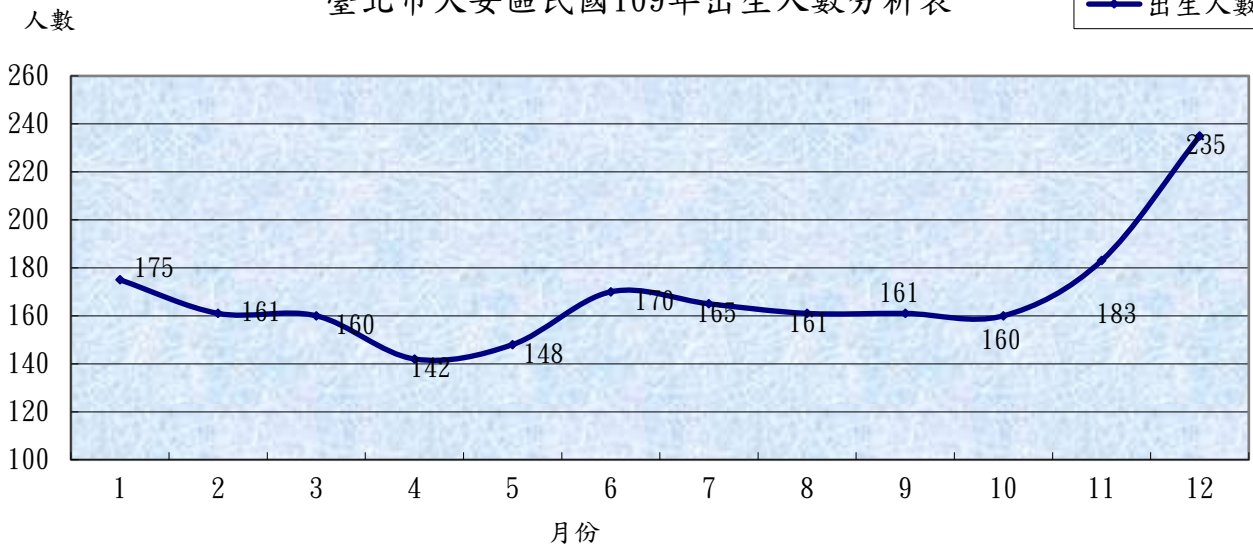

臺北市大安區民國109年婚生與非婚生子女分析表

人數

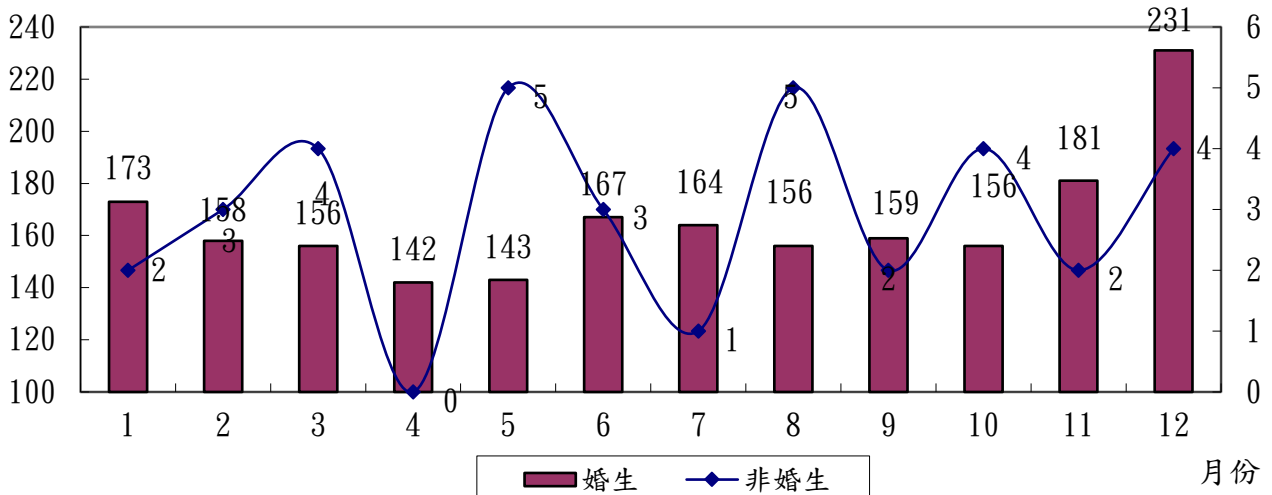

臺北市大安區民國109年非婚生子女認領與非認領分析表

人數

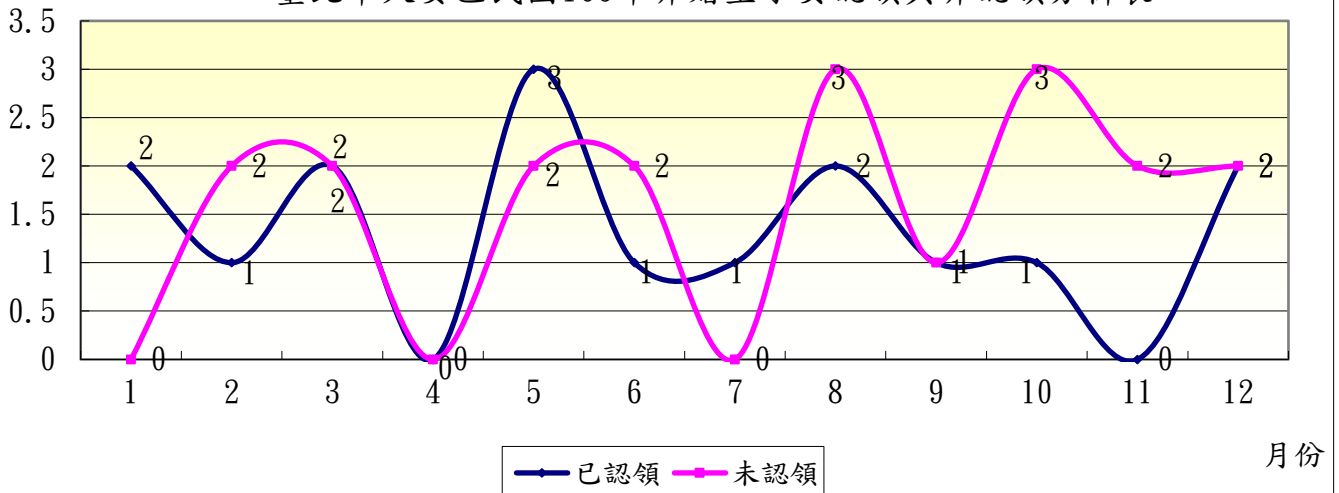

臺北市大安區民國110年出生分析表

月份		1	2	3	4	5	6	7	8	9	10	11	12	合計	
性別	男	46	63	94	58	69	104	62	68	76	85	87	78	890	
	女	54	67	84	69	70	86	51	62	68	76	70	88	845	
	合計	100	130	178	127	139	190	113	130	144	161	157	166	1,735	
出生總數	婚生	99	128	174	125	138	187	110	126	141	160	152	163	1,703	
	非婚生	已認領	0	1	1	0	0	2	2	1	1	0	4	0	12
		未認領	1	1	3	2	1	1	1	3	2	1	1	3	20
		合計	1	2	4	2	1	3	3	4	3	1	5	3	32
棄嬰或無依兒童		0	0	0	0	0	0	0	0	0	0	0	0	0	
遺腹子		0	0	0	0	0	0	0	0	0	0	0	0	0	
雙胞胎		8	4	10	4	5	18	5	14	8	4	4	14	98	
三胞胎以上		0	0	0	0	0	0	0	0	0	0	0	0	0	
出生登記子女從姓方式	父姓	96	128	171	121	136	182	104	122	140	155	149	158	1662	
	母姓	4	2	7	6	3	8	9	8	4	6	8	8	73	
	傳統姓名	0	0	0	0	0	0	0	0	0	0	0	0	0	

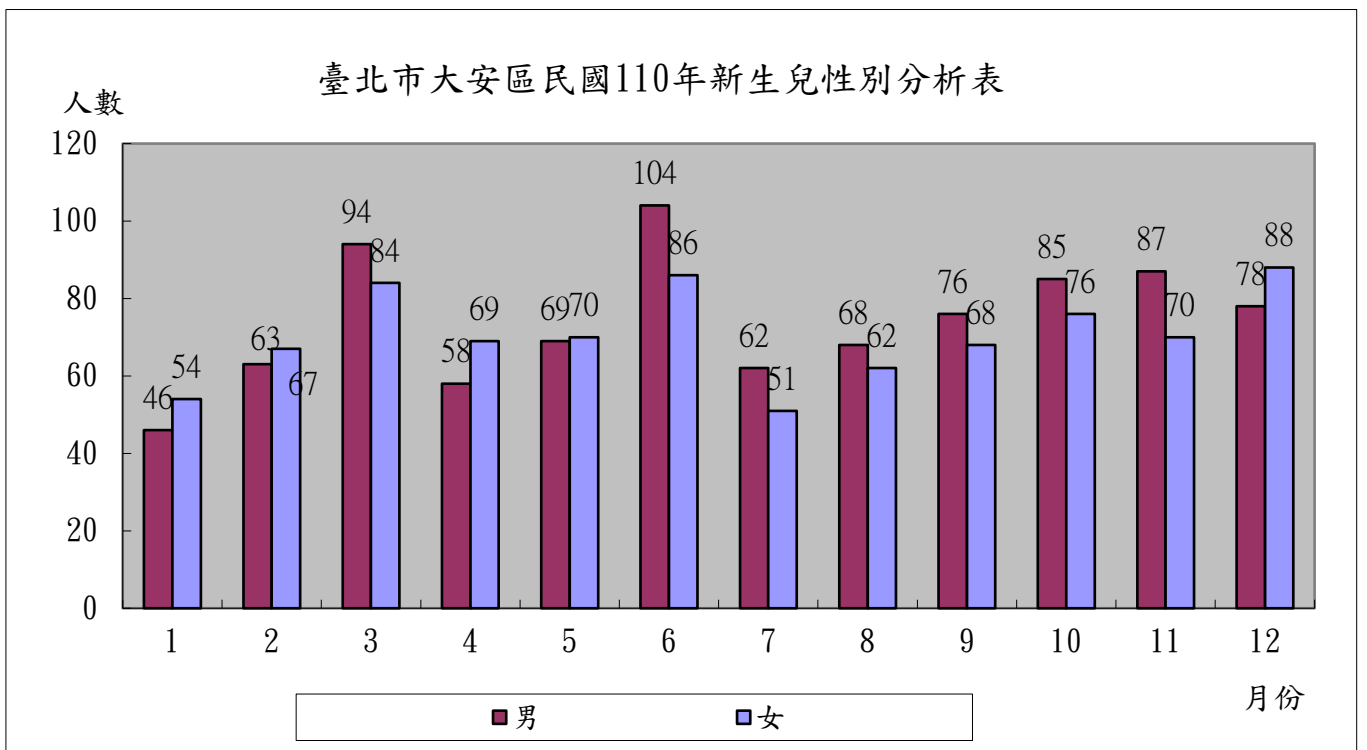

臺北市大安區民國110年出生人數分析表

出生人數

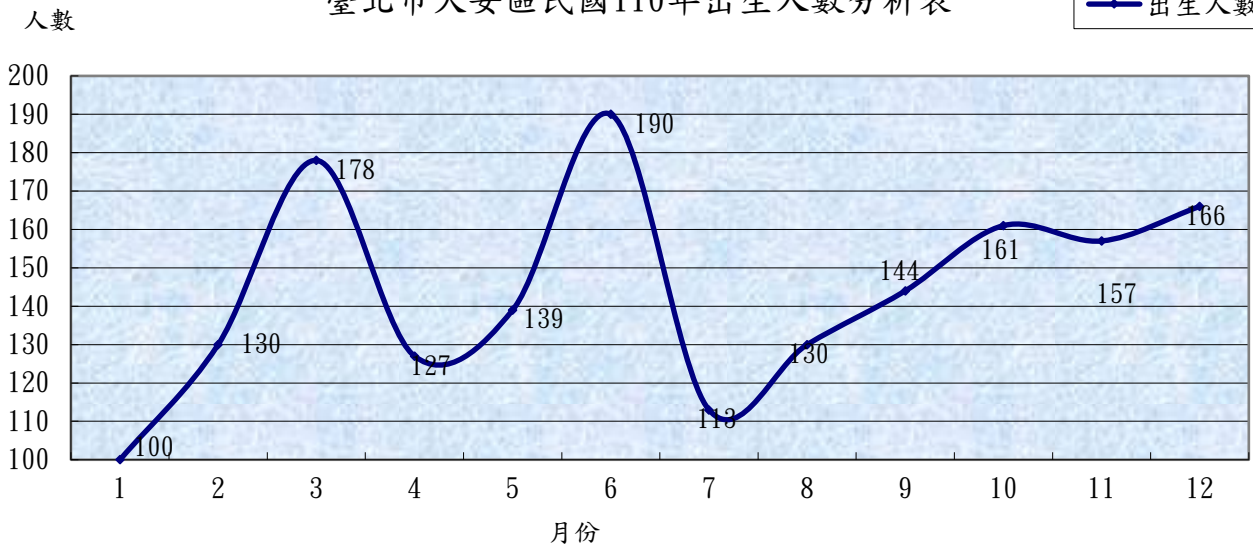

臺北市大安區民國110年婚生與非婚生子女分析表

人數

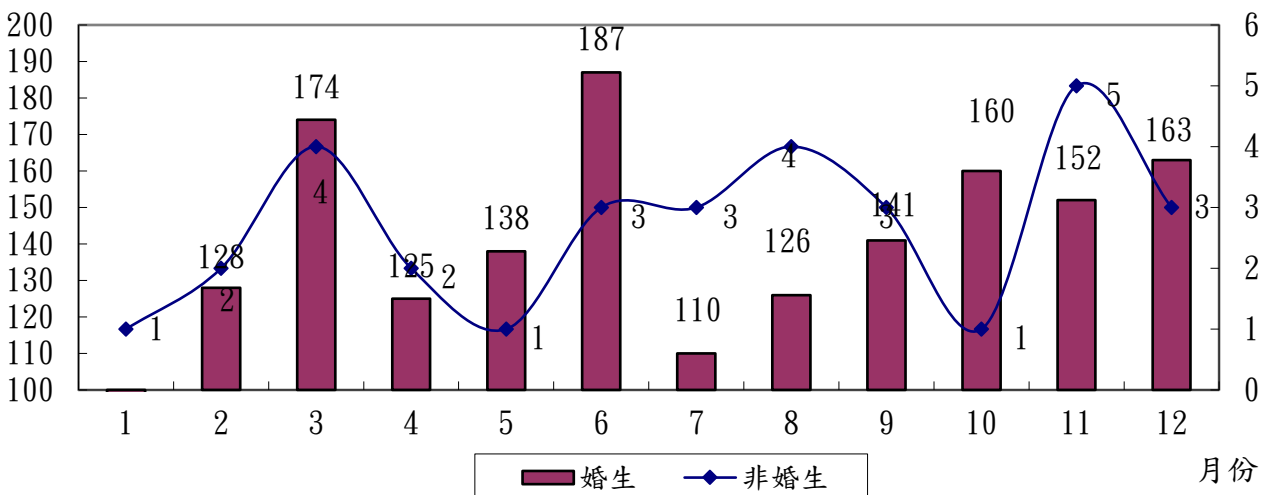

臺北市大安區民國110年非婚生子女認領與非認領分析表

人數

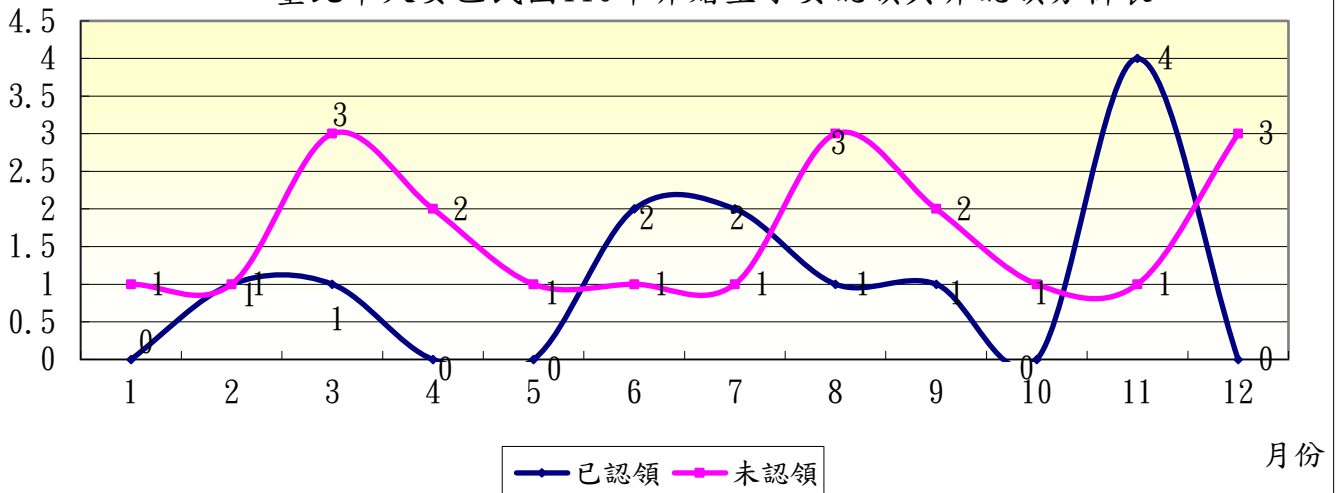

臺北市大安區民國111年出生分析表

月份		1	2	3	4	5	6	7	8	9	10	11	12	合計	
性別	男	95	58	76	62	58	69	80	57	63	81	61	76	836	
	女	61	52	68	73	48	59	56	69	56	57	72	77	748	
	合計	156	110	144	135	106	128	136	126	119	138	133	153	1,584	
出生總數	婚生	152	110	143	134	103	124	136	121	116	136	128	150	1,553	
	非婚生	已認領	2	0	1	1	1	2	0	3	1	1	5	2	19
		未認領	2	0	0	0	2	2	0	2	2	1	0	1	12
		合計	4	0	1	1	3	4	0	5	3	2	5	3	31
棄嬰或無依兒童		0	0	0	0	0	0	0	0	0	0	0	0	0	
遺腹子		0	0	0	0	0	0	0	0	0	0	0	0	0	
雙胞胎		4	10	12	9	4	0	4	6	2	6	12	10	79	
三胞胎以上		0	0	0	0	0	0	0	0	0	0	0	0	0	
出生登記子女從姓方式	父姓	147	102	138	133	95	124	129	124	110	136	131	150	1519	
	母姓	9	8	6	2	11	4	7	2	9	2	2	3	65	
	傳統姓名	0	0	0	0	0	0	0	0	0	0	0	0	0	

臺北市大安區民國111年新生兒性別分析表

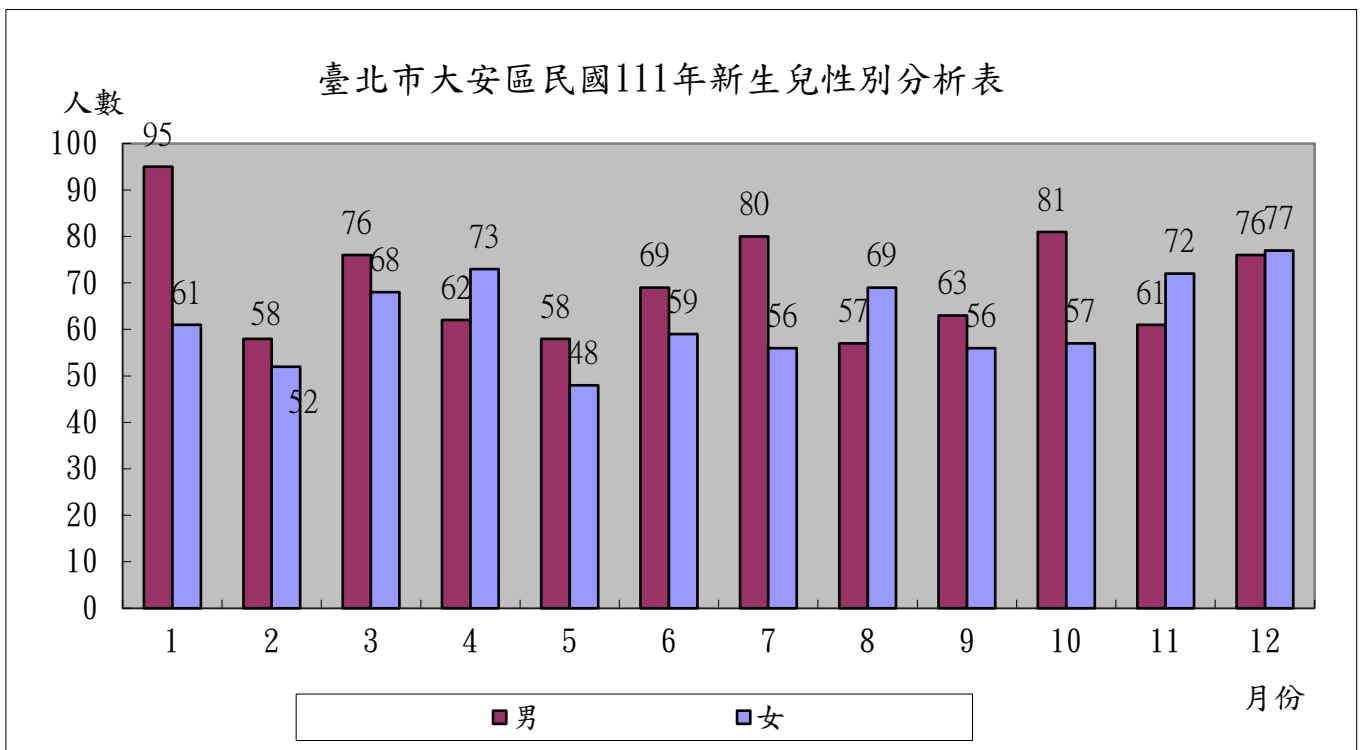

臺北市大安區民國111年出生人數分析表

出生人數

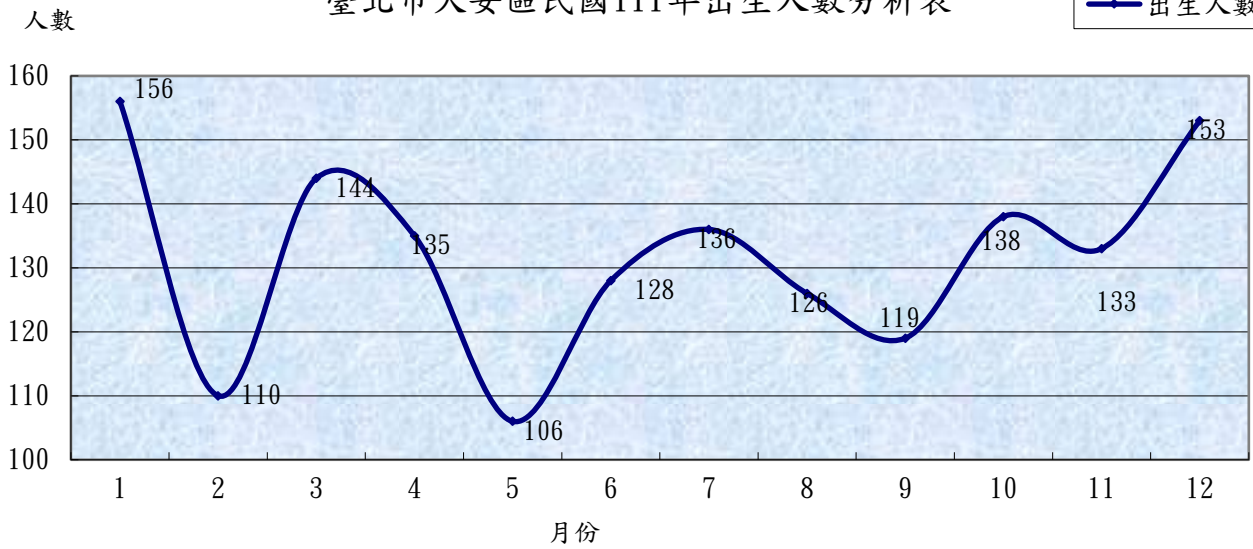

臺北市大安區民國111年婚生與非婚生子女分析表

人數

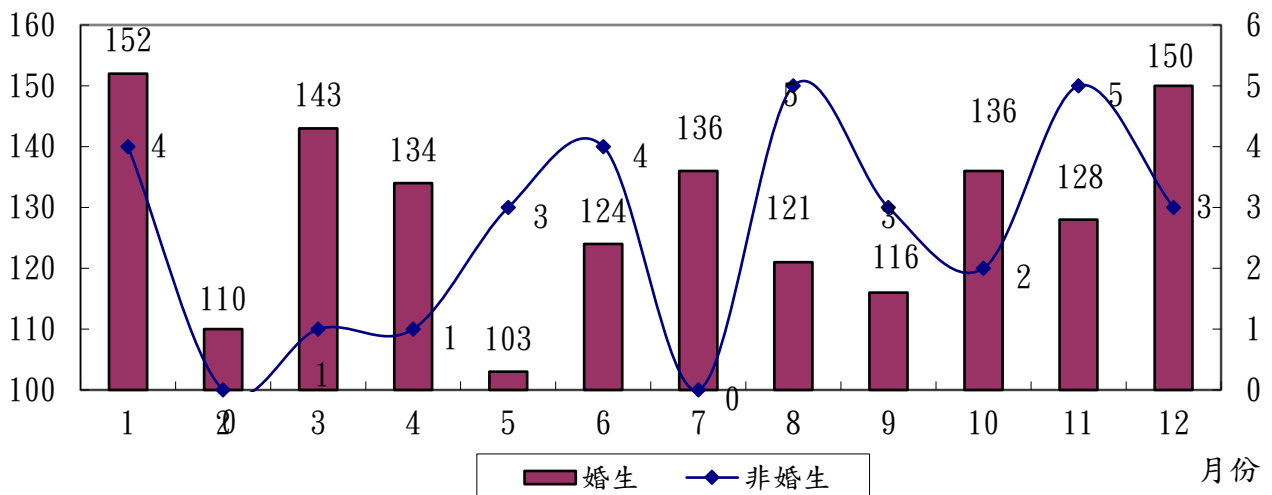

臺北市大安區民國111年非婚生子女認領與非認領分析表

人數

