

中華民國 107 年度

3-15

議會  
審定

(自107年1月1日起至107年12月31日止)

臺北市文山區戶政事務所

單 位 預 算

# 臺北市文山區戶政事務所

## 目 次

中華民國107年度

|                          |   |     |
|--------------------------|---|-----|
| 一、預算總說明                  | 第 | 1頁  |
| 二、主要表                    |   |     |
| (一)歲入預算表                 | 第 | 5頁  |
| (二)歲出預算表                 | 第 | 8頁  |
| 三、附屬表                    |   |     |
| (一)歲入項目說明提要、歲入明細表        | 第 | 11頁 |
| (二)歲出計畫提要及分支項目概況表暨人事費分析表 |   |     |
| 1.一般行政                   |   |     |
| 行政管理                     | 第 | 27頁 |
| 2.戶政業務                   |   |     |
| 戶籍登記及管理                  | 第 | 34頁 |
| 3.建築及設備                  |   |     |
| 營建工程                     | 第 | 37頁 |
| 其他設備                     | 第 | 39頁 |
| 四、參考表                    |   |     |
| (一)歲出用途別科目分析表            | 第 | 42頁 |
| (二)歲出人事費彙計表              | 第 | 44頁 |
| (三)各項費用分攤表               | 第 | 46頁 |
| (四)資本支出分析表               | 第 | 48頁 |
| (五)車輛明細表                 | 第 | 49頁 |

# 臺北市文山區戶政事務所

## 目 次

中華民國107年度

|                        |   |     |
|------------------------|---|-----|
| (六)新興計畫分年資金需求表.....    | 第 | 50頁 |
| (七)歲出按職能及經濟性綜合分類表..... | 第 | 52頁 |

# 臺北市文山區戶政事務所

## 預 算 總 說 明

3-15-1

中華民國 107 年度

### 一、現行法定職掌及組織系統圖：

(一)機關主要職掌：本所依據臺北市政府民政局組織規程第8條規定組織之，掌理本區有關戶籍管理事項。

(二)內部分層業務：本所置主任、秘書，下設三課、會計員、人事管理員，預算員額71人、技工1人、駕駛1人、工友4人，總計77人。

內部分層業務如下：

戶籍登記課：掌理戶籍登記、戶口普查、戶口校正、戶籍巡迴查對、國籍之得喪、更改姓名、戶口名簿核發、選舉造冊及其他不屬各課掌理事項。

戶籍資料課：掌理街路命名、編釘門牌、印鑑登記與證明、日據時期戶口調查簿除戶資料保管與核發證明、國民身分證核發、學齡兒童造冊、戶籍通報及戶籍統計等事項。

行政庶務課：掌理文書收發、印信、庶務、出納、研考及檔案管理等事項。

會計員：秉承上級主計機關之監督與指導，並受主任之指導，依法辦理歲計、會計、統計事項。

人事管理員：秉承上級人事機關之監督與指導，並受主任之指導，依法辦理人事管理事項。

### (三)組織系統圖：

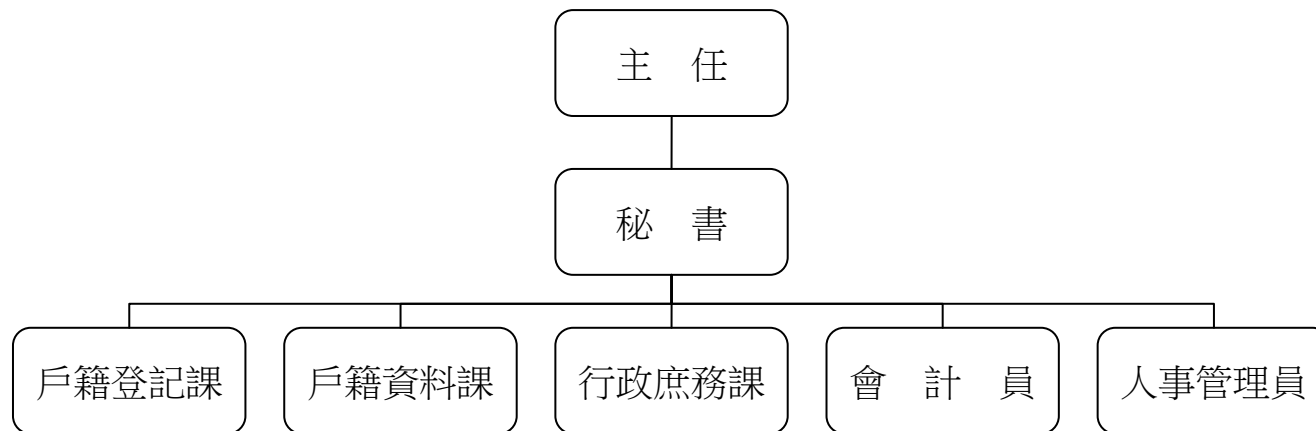

# 臺北市文山區戶政事務所

## 預 算 總 說 明

中華民國 107 年度

### 二、前年度及上年度已過期間計畫實施及預算執行情形：

(一)前年度計畫實施成果及決算辦理概況：前年度歲出預算共77,879,952元，於決算時一般行政為11,064,556元，戶政業務58,075,256元，建築及設備6,372,985元，各項業務均按預定工作計畫如期順利完成。

(二)上年度預算執行情形：截至106年6月底止，各項計畫之分配數與累計執行情形如下：

單位：新臺幣元

| 工作計畫    | 累計分配數      | 累計執行數      | 未執行數      | 執行百分比  |
|---------|------------|------------|-----------|--------|
| 合計      | 47,657,000 | 43,653,235 | 4,003,765 | 91.60% |
| 行政管理    | 7,770,000  | 6,838,535  | 931,465   | 88.01% |
| 戶籍登記及管理 | 39,430,000 | 36,419,642 | 3,010,358 | 92.37% |
| 營建工程    | 53,000     | 4,270      | 48,730    | 8.06%  |
| 其他設備    | 404,000    | 390,788    | 13,212    | 96.73% |

### 三、本年度施政(業務及工作)計畫重點及預算提要：

(一)本年度計畫重點及預期績效：

- 1.辦理學齡兒童造冊、各項戶籍登記、戶口校正、巡迴查對、申請書索引及戶籍資料核對等，以嚴密戶籍管理。
- 2.年終統計、赴學區辦理初領身分證、轄區街路門牌里鄰對照等，以確保戶籍資料正確及便民服務政策。
- 3.戶政法令宣導及資料印製、文書處理時限及檔案資料之儲存保管。
- 4.為提供迅速正確的便民服務及縮短市民辦理相關戶政業務的時空距離及到府服務。
- 5.區政中心大樓電梯設備汰換更新工程及區政中心附屬大樓室外地坪整修等工程，以確保工作環境安全。

臺北市文山區戶政事務所  
預 算 總 說 明

3-15-3

中華民國 107 年度

6.辦理汰換個人電腦、網路及資訊周邊設備、套裝軟體、汰換戶役政資訊系統電腦、戶役政資訊系統周邊設備、汰換UPS不斷電系統、A3碎紙機設備及電子人口統計機等，提高同仁工作績效。

(二)本年度預算提要：

歲入部分編列8,156,862元，包括罰金罰鍰122,000元，證照費3,415,550元，登記費164,880元，考試報名費4,500元，場地設施使用費490,608元，資料使用費3,766,160元，服務費129,600元及其他雜項收入63,564元。

歲出部分編列72,077,609元，計分：

- 1.一般行政共列66,514,770元，包括人事費62,302,559元，業務費4,212,211元。
- 2.戶政業務共列3,306,057元，係業務費3,306,057元。
- 3.建築及設備共列2,256,782元，包括營建工程347,474元，其他設備1,909,308元。

本 頁 空 白

# 臺北市文山區戶政事務所

3-15-5

## 歲 入 預 算 表

中華民國107年度

單位：新臺幣元

| 科 目 |    |   |   | 本 年 度 預 算 數       |           |           | 上 年 度<br>預 算 數 | 前 年 度<br>決 算 數 | 本 年 度 與<br>上 年 度 比 較 | 說 明      |   |
|-----|----|---|---|-------------------|-----------|-----------|----------------|----------------|----------------------|----------|---|
| 款   | 項  | 目 | 節 | 名 稱 及 編 號         | 合 計       | 經 常 門     |                |                |                      |          | 資 本 門   |
|     |    |   |   | 總 計               | 8,156,862 | 8,156,862 |                | 8,149,998      | 7,880,180            | 6,864    |   |
| 3   |    |   |   | 030000<br>罰款及賠償收入 | 122,000   | 122,000   |                | 122,000        | 186,433              |          |   |
|     | 35 |   |   | 03126<br>文山區戶政事務所 | 122,000   | 122,000   |                | 122,000        | 186,433              |          |   |
|     |    |   | 1 | 030100<br>罰金罰鍰及怠金 | 122,000   | 122,000   |                | 122,000        | 146,600              |          |   |
|     |    |   | 1 | 030101<br>罰金罰鍰    | 122,000   | 122,000   |                | 122,000        | 146,600              |          | 本<br>年<br>度<br>預<br>算<br>數<br>係<br>違<br>反<br>戶<br>籍<br>法<br>規<br>定<br>之<br>罰<br>金<br>罰<br>鍰<br>收<br>入。  |
|     |    |   | 2 | 030300<br>賠償收入    |           |           |                |                | 39,833               |          |   |
|     |    |   | 1 | 030301<br>一般賠償收入  |           |           |                |                | 39,833               |          | 前<br>年<br>度<br>決<br>算<br>數<br>係<br>廠<br>商<br>違<br>約<br>金<br>收<br>入。   |
| 4   |    |   |   | 040000<br>規費收入    | 7,971,298 | 7,971,298 |                | 8,027,998      | 7,655,877            | - 56,700 |   |
|     | 35 |   |   | 03126<br>文山區戶政事務所 | 7,971,298 | 7,971,298 |                | 8,027,998      | 7,655,877            | - 56,700 |   |
|     |    |   | 1 | 040100<br>行政規費收入  | 3,584,930 | 3,584,930 |                | 3,584,930      | 3,354,964            |          |   |
|     |    |   | 1 | 040102<br>證照費     | 3,415,550 | 3,415,550 |                | 3,415,550      | 3,211,284            |          | 本<br>年<br>度<br>預<br>算<br>數<br>內<br>容<br>與<br>上<br>年<br>度<br>之<br>比<br>較<br>如<br>下：<br>1. 國民身分證補發工本費收入 1,083,000元，較上年度無增減。<br>2. 國民身分證初、換核發工本費收入 1,285,350元，較上年度無增減。<br>3. 戶口名簿工本費收入 977,400元，較上年度無增減。<br>4. 門牌工本費收入 32,000元，較上年度無增減。<br>5. 門牌證明工本費收入 10,800元，較上年度無增減。<br>6. 中、英文結(離)婚證明書工本費 |



# 臺北市文山區戶政事務所

## 歲 入 預 算 表

中華民國107年度

單位：新臺幣元

| 科 目 |    |   |   | 本 年 度 預 算 數       |           |           | 上 年 度<br>預 算 數 | 前 年 度<br>決 算 數 | 本 年 度 與<br>上 年 度 比 較 | 說 明  |
|-----|----|---|---|-------------------|-----------|-----------|----------------|----------------|----------------------|--|
| 款   | 項  | 目 | 節 | 名 稱 及 編 號         | 合 計       | 經 常 門     |                |                |                      |  |
| 4   | 35 | 1 | 2 | 040103<br>登記費     | 164,880   | 164,880   | 164,880        | 139,180        |                      | 收入 27,000元，較上年度無增減。  |
|     |    |   | 3 | 040104<br>考試報名費   | 4,500     | 4,500     | 4,500          | 4,500          |                      | 本年度預算數係印鑑登記、變更及廢止工本費收入。  |
|     |    | 2 |   | 040200<br>使用規費收入  | 4,386,368 | 4,386,368 | 4,443,068      | 4,300,913      | - 56,700             | 本年度預算數係國籍歸化測試工本費收入。  |
|     |    |   | 1 | 040202<br>場地設施使用費 | 490,608   | 490,608   | 490,608        | 612,365        |                      | 本年度預算數內容與上年度之比較如下：<br>1. 設置便民證件自動照相機場地出借使用費收入 240,000元，較上年度無增減。<br>2. 文山區政中心附屬大樓地下室停車場分攤收入 250,608元，較上年度無增減。   |
|     |    |   | 2 | 040203<br>資料使用費   | 3,766,160 | 3,766,160 | 3,766,160      | 3,558,975      |                      | 本年度預算數內容與上年度之比較如下：<br>1. 戶籍登記資料閱覽費收入 2,250元，較上年度無增減。<br>2. 中文戶籍謄本工本費收入 2,955,000元，較上年度無增減。<br>3. 戶口統計資料工本費收入110元，較上年度無增減。<br>4. 印鑑證明工本費收入 691,600元，較上年度無增減。<br>5. 列印戶籍名冊資料工本費收入 3,450元，較上年度無增減。<br>6. 英文戶籍謄本工本費收入 110,000元，較上年度無增減。<br>7. 婚姻、遷徙及姓名更改紀錄等證 |

# 臺北市文山區戶政事務所

3-15-7

## 歲 入 預 算 表

中華民國107年度

單位：新臺幣元

| 科 目 |    |   |   | 本 年 度 預 算 數        |         |         | 上 年 度<br>預 算 數 | 前 年 度<br>決 算 數 | 本 年 度 與<br>上 年 度 比 較 | 說 明      |  |
|-----|----|---|---|--------------------|---------|---------|----------------|----------------|----------------------|----------|--|
| 款   | 項  | 目 | 節 | 名 稱 及 編 號          | 合 計     | 經 常 門   |                |                |                      |          | 資 本 門  |
| 4   | 35 | 2 | 3 | 040207<br>服務費      | 129,600 | 129,600 |                | 186,300        | 129,573              | - 56,700 | 明書工本費收入 3,750元，較上<br>年度無增減。<br><br>本年度預算數係自然人憑證IC卡行<br>政管理費收入，依戶政事務所代收<br>自然人憑證IC卡行政管理費使用要<br>點之規定編列，以支應歲出戶籍登<br>記及管理科目之戶籍管理項下自然<br>人憑證業務推廣及提升為民服務品<br>質、文具用品等費用。<br><br>前年度決算數係出售報廢財產及物<br>品等殘值收入。<br><br>本年度預算數係員工配住公有宿舍<br>扣繳房租津貼收入及宿舍使用費收<br>入。<br><br>前年度決算數係收回以前年度溢繳<br>工程空氣污染防制費。 |
| 6   |    |   |   | 060000<br>財產收入     |         |         |                |                | 37,795               |          |  |
|     | 37 |   |   | 03126<br>文山區戶政事務所  |         |         |                |                | 37,795               |          |  |
|     |    |   | 1 | 060400<br>廢舊物資售價   |         |         |                |                | 37,795               |          |  |
|     |    |   | 1 | 060401<br>廢舊物資售價   |         |         |                |                | 37,795               |          |  |
| 10  |    |   |   | 100000<br>其他收入     | 63,564  | 63,564  |                |                | 75                   | 63,564   |  |
|     | 33 |   |   | 03126<br>文山區戶政事務所  | 63,564  | 63,564  |                |                | 75                   | 63,564   |  |
|     |    |   | 1 | 100200<br>雜項收入     | 63,564  | 63,564  |                |                | 75                   | 63,564   |  |
|     |    |   | 1 | 100202<br>其他雜項收入   | 63,564  | 63,564  |                |                |                      | 63,564   |  |
|     |    |   | 2 | 100201<br>收回以前年度歲出 |         |         |                |                | 75                   |          |  |

# 臺北市文山區戶政事務所

## 歲 出 預 算 表

中華民國107年度

單位：新臺幣元

| 科 目 |    |   |   | 本 年 度 預 算 數       |            |            | 上 年 度<br>預 算 數 | 前 年 度<br>決 算 數 | 本 年 度 與<br>上 年 度 比 較 | 說 明         |  |
|-----|----|---|---|-------------------|------------|------------|----------------|----------------|----------------------|-------------|--|
| 款   | 項  | 目 | 節 | 名 稱 及 編 號         | 合 計        | 經 常 門      |                |                |                      |             | 資 本 門  |
| 3   | 15 |   |   | 03126<br>文山區戶政事務所 | 72,077,609 | 69,820,827 | 2,256,782      | 73,079,918     | 75,512,797           | -1,002,309  | 本年度預算數之內容與上年度之比較如下：<br>1. 人事費 62,302,559元，較上年度增列 54,588,690元，主要係配合預算員額之人事費移列本工作計畫覈實編列。<br>2. 個人電腦用耗材 186,300元，較上年度增列 39,420元。<br>3. 公務車輛相關費用 101,052元，較上年度減列 38,809元。<br>4. 其他合共 3,924,859元，較上年度減列 7,551元。 |
|     |    | 1 |   | 130100<br>一般行政    | 66,514,770 | 66,514,770 |                | 11,933,020     | 11,064,556           | 54,581,750  |  |
|     |    |   | 1 | 130101<br>行政管理    | 66,514,770 | 66,514,770 |                | 11,933,020     | 11,064,556           | 54,581,750  |  |
|     |    | 2 |   | 133200<br>戶政業務    | 3,306,057  | 3,306,057  |                | 58,442,515     | 58,075,256           | -55,136,458 |  |
|     |    |   | 1 | 133202<br>戶籍登記及管理 | 3,306,057  | 3,306,057  |                | 58,442,515     | 58,075,256           | -55,136,458 |  |
|     |    |   |   |                   |            |            |                |                |                      |             |  |

本年度預算數之內容與上年度之比較如下：

1. 人事費改列行政管理工作計畫，減列 55,025,677元。
2. 新增各類災害發生期間救災人員投保意外保險費 30,000元。
3. 新增志工服務背心 16,720元。
4. 自然人憑證業務推廣及提升為民服務品質、文具用品等費用 129,600元，依戶政事務所代收自然人憑證IC卡行政管理費使用要點之規定由服務費收入撥充支應，較上年度減列 56,700元。
5. 強化戶役政資訊系統與應用推廣計畫-電腦軟硬體設備維護費

# 臺北市文山區戶政事務所

3-15-9

## 歲 出 預 算 表

中華民國107年度

單位：新臺幣元

| 科 目 |    |   |   | 本 年 度 預 算 數     |           |       | 上 年 度<br>預 算 數 | 前 年 度<br>決 算 數 | 本 年 度 與<br>上 年 度 比 較 | 說 明        |  |
|-----|----|---|---|-----------------|-----------|-------|----------------|----------------|----------------------|------------|--|
| 款   | 項  | 目 | 節 | 名 稱 及 編 號       | 合 計       | 經 常 門 |                |                |                      |            | 資 本 門  |
| 3   | 15 | 3 | 1 | 137100<br>建築及設備 | 2,256,782 |       | 2,256,782      | 2,704,383      | 6,372,985            | -447,601   | 156,039元，較上年度減列 92,881元。<br>6.其他合共 2,973,698元，較上年度減列 7,920元。<br><br>本年度預算編列內容如下：<br>1.區政中心大樓電梯設備汰換更新工程分攤款 60,078元，本工程係107-108年度新興連續性計畫。<br>2.區政中心附屬大樓室外地坪整修工程分攤款 287,396元。<br><br>本年度編列汰換個人電腦、網路及資訊周邊設備、套裝軟體、汰換戶役政資訊系統電腦、戶役政資訊系統周邊設備等，共計 1,909,308元。 |
|     |    |   |   | 137102<br>營建工程  | 347,474   |       | 347,474        | 1,788,793      | 5,875,264            | -1,441,319 |  |
|     |    |   | 2 | 137104<br>其他設備  | 1,909,308 |       | 1,909,308      | 915,590        | 497,721              | 993,718    |  |

本 頁 空 白

# 臺北市文山區戶政事務所

3-15-11

## 歲入項目說明提要

經常門

中華民國107年度

單位：新臺幣元

|    |           |               |                        |      |          |      |       |
|----|-----------|---------------|------------------------|------|----------|------|-------|
| 科目 | 3款35項1目1節 | 來源別子目及細目編號與名稱 | 030101 罰金罰鍰及怠金<br>罰金罰鍰 | 預算金額 | 122,000元 | 承辦單位 | 戶籍登記課 |
|----|-----------|---------------|------------------------|------|----------|------|-------|

歲 入 項 目 說 明

- 一、項目內容：凡本市轄區內違反戶籍法規定者，依其罰則處以罰鍰，藉收守法之效。
- 二、法令依據：戶籍法第76、77、78、79、80條。
- 三、計算方法：
  - 1.無正當理由不於法定期間為登記之申請，或經催告而仍不為申請者，處新臺幣300元以上900元以下罰鍰。
  - 2.申請人故意為不實之申請或故意提供戶政機關不實之資料者，處新臺幣3,000元以上9,000元以下罰鍰。
  - 3.無正當理由拒絕接受戶口調查或拒絕提供戶政機關查證戶籍登記事項之資料者，處新臺幣3,000元以上9,000元以下罰鍰。
  - 4.戶長未依規定提供戶口名簿者，處新臺幣1,000元以上3,000元以下罰鍰。
- 四、實施進度：自民國107年01月01日起至107年12月31日止。
- 五、完成方法：依法處罰違法特定人，執行收繳罰鍰並悉數解庫。
- 六、預期成果：參酌以前年度辦理情形評估，預期可收達預算數。

臺北市文山區戶政事務所  
歲 入 明 細 表

中華民國107年度

單位：新臺幣元

| 科 目 名 稱 | 收 入 依 據              | 收 入 期 間             | 單 位 | 數 量 | 單 價        | 預 算 數              | 詳 細 計 算 及 說 明        |
|---------|----------------------|---------------------|-----|-----|------------|--------------------|----------------------|
| 罰金罰鍰    | 戶籍法第76、77、78、79、80條。 | 107.01.01-107.12.31 | 年   | 1   | 122,000.00 | 122,000<br>122,000 | 逾期申報及不實申請各項戶籍登記罰鍰收入。 |

# 臺北市文山區戶政事務所

3-15-13

## 歲入項目說明提要

經常門

中華民國107年度

單位：新臺幣元

|   |           |               |                      |      |            |      |             |
|---|-----------|---------------|----------------------|------|------------|------|-------------|
| 科目  | 4款35項1目1節 | 來源別子目及細目編號與名稱 | 040102 行政規費收入<br>證照費 | 預算金額 | 3,415,550元 | 承辦單位 | 戶籍登記課、戶籍資料課 |
| 歲 入 項 目 說 明   |           |               |                      |      |            |      |             |
| <p>一、項目內容：</p> <ol style="list-style-type: none"> <li>1. 國民身分證核發。</li> <li>2. 戶口名簿核發。</li> <li>3. 門牌製發。</li> <li>4. 門牌證明。</li> <li>5. 中、英文結(離)婚證明書。</li> </ol> <p>二、法令依據：</p> <ol style="list-style-type: none"> <li>1. 戶籍法第69條規定，由內政部統一標準辦理。</li> <li>2. 臺北市門牌編釘及門牌證明書收費標準。</li> </ol> <p>三、計算方法：</p> <ol style="list-style-type: none"> <li>1. 國民身分證初、換領每張50元。</li> <li>2. 國民身分證補領每張200元。</li> <li>3. 戶口名簿每份30元。</li> <li>4. 門牌製發每面64元。</li> <li>5. 門牌證明每張20元。</li> <li>6. 中、英文結(離)婚證明書每張100元。</li> </ol> <p>四、實施進度：自民國107年01月01日起至107年12月31日止。</p> <p>五、完成方法：</p> <ol style="list-style-type: none"> <li>1. 國民身分證受理核對、黏貼相片，經掃描後列印新證發給；如有疑問需核對口卡者，由戶所派員至臺北市政府警察局核對無誤後核發。</li> <li>2. 戶口名簿受理查核後發給。</li> <li>3. 門牌受理並派員實施查編，報送市政府統一籌製鋁質門牌後裝釘。</li> </ol> <p>六、預期成果：預期全年度處理完成，徵收款悉數解繳市庫。</p> |           |               |                      |      |            |      |             |



臺北市文山區戶政事務所  
歲 入 明 細 表

中華民國107年度

單位：新臺幣元

| 科 目 名 稱 | 收 入 依 據            | 收 入 期 間             | 單 位 | 數 量   | 單 價    | 預 算 數     | 詳 細 計 算 及 說 明   |
|---------|--------------------|---------------------|-----|-------|--------|-----------|---|
| 證照費     | 戶籍法第69條。           | 107.01.01-107.12.31 | 張   | 5415  | 200.00 | 3,415,550 | 國民身分證補發工本費收入。<br>國民身分證初、換核發工本費收入。<br>戶口名簿工本費收入。<br>門牌工本費收入。<br>門牌證明工本費收入。<br>中、英文結(離)婚證明書工本費收入。 |
|         | 戶籍法第69條。           | 107.01.01-107.12.31 | 張   | 25707 | 50.00  | 1,083,000 |   |
|         | 戶籍法第69條。           | 107.01.01-107.12.31 | 份   | 32580 | 30.00  | 1,285,350 |   |
|         | 臺北市門牌編釘及門牌證明書收費標準。 | 107.01.01-107.12.31 | 面   | 500   | 64.00  | 977,400   |   |
|         | 臺北市門牌編釘及門牌證明書收費標準。 | 107.01.01-107.12.31 | 張   | 540   | 20.00  | 32,000    |   |
|         | 戶籍法第69條。           | 107.01.01-107.12.31 | 張   | 270   | 100.00 | 10,800    |   |
|         |                    |                     |     |       |        | 27,000    |   |

# 臺北市文山區戶政事務所

3-15-15

## 歲入項目說明提要

經常門

中華民國107年度

單位：新臺幣元

|    |           |               |                      |      |          |      |       |
|----|-----------|---------------|----------------------|------|----------|------|-------|
| 科目 | 4款35項1目2節 | 來源別子目及細目編號與名稱 | 040103 行政規費收入<br>登記費 | 預算金額 | 164,880元 | 承辦單位 | 戶籍資料課 |
|----|-----------|---------------|----------------------|------|----------|------|-------|

歲 入 項 目 說 明

- 一、項目內容：辦理印鑑登記、變更及廢止。
- 二、法令依據：臺北市印鑑登記及印鑑證明收費標準。
- 三、計算方法：印鑑登記、變更及廢止每次20元。
- 四、實施進度：自民國107年01月01日起至107年12月31日止。
- 五、完成方法：印鑑登記、變更及廢止受理查核後辦理。
- 六、預期成果：預期全年度處理完成，徵收款悉數解繳市庫。

臺北市文山區戶政事務所  
歲 入 明 細 表

中華民國107年度

單位：新臺幣元

| 科 目 名 稱 | 收 入 依 據           | 收 入 期 間             | 單 位 | 數 量  | 單 價   | 預 算 數              | 詳 細 計 算 及 說 明    |
|---------|-------------------|---------------------|-----|------|-------|--------------------|------------------|
| 登記費     | 臺北市印鑑登記及印鑑證明收費標準。 | 107.01.01-107.12.31 | 次   | 8244 | 20.00 | 164,880<br>164,880 | 印鑑登記、變更及廢止工本費收入。 |

# 臺北市文山區戶政事務所

3-15-17

## 歲入項目說明提要

經常門

中華民國107年度

單位：新臺幣元

|    |           |               |                        |      |        |      |       |
|----|-----------|---------------|------------------------|------|--------|------|-------|
| 科目 | 4款35項1目3節 | 來源別子目及細目編號與名稱 | 040104 行政規費收入<br>考試報名費 | 預算金額 | 4,500元 | 承辦單位 | 戶籍登記課 |
|----|-----------|---------------|------------------------|------|--------|------|-------|

|   |   |   |   |   |   |
|---|---|---|---|---|---|
| 歲 | 入 | 項 | 目 | 說 | 明 |
|---|---|---|---|---|---|

- 一、項目內容：國籍歸化測試申請。
- 二、法令依據：歸化取得我國國籍者基本語言能力及國民權利義務基本常識認定標準。
- 三、計算方法：國籍歸化測試每人次500元。
- 四、實施進度：自民國107年01月01日起至107年12月31日止。
- 五、完成方法：受理國籍歸化測試報名申請後，製發通知書寄達測試者，測試後製發成績單送民政局轉府核定後發給。
- 六、預期成果：預期全年度處理完成，徵收款悉數解繳市庫。

臺北市文山區戶政事務所  
歲 入 明 細 表

中華民國107年度

單位：新臺幣元

| 科 目 名 稱 | 收 入 依 據                         | 收 入 期 間             | 單 位 | 數 量 | 單 價    | 預 算 數          | 詳 細 計 算 及 說 明 |
|---------|---------------------------------|---------------------|-----|-----|--------|----------------|---------------|
| 考試報名費   | 歸化取得我國國籍者基本語言能力及國民權利義務基本常識認定標準。 | 107.01.01-107.12.31 | 人次  | 9   | 500.00 | 4,500<br>4,500 | 國籍歸化測試工本費收入。  |

# 臺北市文山區戶政事務所

3-15-19

## 歲入項目說明提要

經常門

中華民國107年度

單位：新臺幣元

|    |           |               |                          |      |          |      |       |
|----|-----------|---------------|--------------------------|------|----------|------|-------|
| 科目 | 4款35項2目1節 | 來源別子目及細目編號與名稱 | 040202 使用規費收入<br>場地設施使用費 | 預算金額 | 490,608元 | 承辦單位 | 行政庶務課 |
|----|-----------|---------------|--------------------------|------|----------|------|-------|

歲 入 項 目 說 明

- 一、項目內容：
1. 設置便民證件自動照相機2部，場地出借使用費收入。
  2. 文山區政中心附屬大樓地下室停車場分攤收入。
- 二、法令依據：臺北市市有公用房地提供使用辦法。
- 三、計算方法：
1. 快照站場地出借使用費收入每部每月10,000元。
  2. 文山區政中心附屬大樓地下室停車場分攤收入每年250,608元。
- 四、實施進度：自民國107年01月01日起至107年12月31日止。
- 五、完成方法：
1. 便民證件自動照相機場地出借部分，依程序簽訂契約，按月收取費用，實收金額悉數解繳市庫。
  2. 文山區政中心附屬大樓地下室停車場收入部分，依據臺北市文山區政中心附屬大樓分攤收入悉數繳庫。
- 六、預期成果：
1. 提供洽公市民便捷照相服務，減少民眾往返奔波，提升便民服務品質。
  2. 便利市民停車，挹注市庫財源。

臺北市文山區戶政事務所  
歲 入 明 細 表

中華民國107年度

單位：新臺幣元

| 科目名稱    | 收入依據             | 收入期間                | 單位  | 數量   | 單價         | 預算數                | 詳細計算及說明               |
|---------|------------------|---------------------|-----|------|------------|--------------------|-----------------------|
| 場地設施使用費 | 臺北市市有公用房地提供使用辦法。 | 107.01.01-107.12.31 | 月、部 | 12x2 | 10,000.00  | 490,608<br>240,000 | 設置便民證件自動照相機場地出借使用費收入。 |
|         | 臺北市市有公用房地提供使用辦法。 | 107.01.01-107.12.31 | 年   | 1    | 250,608.00 | 250,608            | 文山區政中心附屬大樓地下室停車場分攤收入。 |

# 臺北市文山區戶政事務所

3-15-21

## 歲入項目說明提要

經常門

中華民國107年度

單位：新臺幣元

| 科目   | 4款35項2目2節 | 來源別子目及細目編號與名稱 | 040203 使用規費收入<br>資料使用費 | 預算金額 | 3,766,160 元 | 承辦單位 | 戶籍資料課 |
|--|-----------|---------------|------------------------|------|-------------|------|-------|
| 歲 入 項 目 說 明  |           |               |                        |      |             |      |       |
| <p>一、項目內容：</p> <ol style="list-style-type: none"> <li>1. 受理戶籍登記資料閱覽。</li> <li>2. 戶籍謄本核發。</li> <li>3. 印鑑證明核發。</li> <li>4. 婚姻、遷徙及姓名更改等紀錄證明核發。</li> <li>5. 戶籍名冊資料列印。</li> <li>6. 提供戶口統計資料。</li> </ol> <p>二、法令依據：</p> <ol style="list-style-type: none"> <li>1. 戶籍法第69條規定，由內政部統一標準辦理。</li> <li>2. 臺北市印鑑登記及印鑑證明收費標準。</li> </ol> <p>三、計算方法：</p> <ol style="list-style-type: none"> <li>1. 戶籍登記資料閱覽每次15元。</li> <li>2. 中文戶籍謄本每張15元。</li> <li>3. 英文戶籍謄本每張100元，同一次申請2份以上者自第2份起每張15元。</li> <li>4. 印鑑證明每張20元。</li> <li>5. 婚姻紀錄、遷徙紀錄、姓名更改紀錄等證明書每張15元。</li> <li>6. 戶籍名冊資料列印每張15元。</li> <li>7. 戶口統計資料每張10元。</li> </ol> <p>四、實施進度：自民國107年01月01日起至107年12月31日止。</p> <p>五、完成方法：</p> <ol style="list-style-type: none"> <li>1. 由各所受理，依規定辦理戶籍登記資料閱覽。</li> <li>2. 由各所受理，依規定發給戶籍謄本及印鑑證明。</li> <li>3. 提供戶籍名冊資料及戶口統計資料。</li> </ol> <p>六、預期成果：預期全年度處理完成，徵收款悉數解繳市庫。</p> |           |               |                        |      |             |      |       |



臺北市文山區戶政事務所  
歲 入 明 細 表

中華民國107年度

單位：新臺幣元

| 科 目 名 稱 | 收 入 依 據           | 收 入 期 間             | 單 位 | 數 量    | 單 價    | 預 算 數              | 詳 細 計 算 及 說 明          |
|---------|-------------------|---------------------|-----|--------|--------|--------------------|------------------------|
| 資料使用費   | 戶籍法第69條。          | 107.01.01-107.12.31 | 次   | 150    | 15.00  | 3,766,160<br>2,250 | 戶籍登記資料閱覽費收入。           |
|         | 戶籍法第69條。          | 107.01.01-107.12.31 | 張   | 197000 | 15.00  | 2,955,000          | 中文戶籍謄本工本費收入。           |
|         | 戶籍法第69條。          | 107.01.01-107.12.31 | 張   | 11     | 10.00  | 110                | 戶口統計資料工本費收入。           |
|         | 臺北市印鑑登記及印鑑證明收費標準。 | 107.01.01-107.12.31 | 張   | 34580  | 20.00  | 691,600            | 印鑑證明工本費收入。             |
|         | 戶籍法第69條。          | 107.01.01-107.12.31 | 張   | 230    | 15.00  | 3,450              | 列印戶籍名冊資料工本費收入。         |
|         | 戶籍法第69條。          | 107.01.01-107.12.31 | 張   | 1100   | 100.00 | 110,000            | 英文戶籍謄本工本費收入。           |
|         | 戶籍法第69條。          | 107.01.01-107.12.31 | 張   | 250    | 15.00  | 3,750              | 婚姻、遷徙及姓名更改紀錄等證明書工本費收入。 |

# 臺北市文山區戶政事務所

3-15-23

## 歲入項目說明提要

經常門

中華民國107年度

單位：新臺幣元

| 科目   | 4款35項2目3節 | 來源別子目及細目編號與名稱 | 040207 使用規費收入<br>服務費 | 預算金額 | 129,600元 | 承辦單位 | 戶籍資料課 |
|--|-----------|---------------|----------------------|------|----------|------|-------|
| 歲  |           | 入             |                      | 項    |          | 目    |       |
|  |           |               |                      | 說    |          | 明    |       |
| <p>一、項目內容：依內政部與自然人憑證發證工作維運廠商約定，直轄市、縣(市)政府所屬鄉(鎮、市、區)戶政事務所受理民眾臨櫃申辦購卡得代收自然人憑證IC卡工本費，各戶所並由該工本費中提撥一定金額(27元)作為行政管理費收入，有關行政管理費收支事項依內政部規定，以納入預算採收支併列方式辦理。</p> <p>二、法令依據：<br/>           1. 內政部94年6月27日函頒「戶政事務所代收自然人憑證IC卡行政管理費使用要點」。<br/>           2. 內政部98年1月21日「研商自然人憑證IC卡行政管理費及提供便民服務措施等發證作業相關事宜」會議紀錄。<br/>           3. 內政部102年3月5日台內資字第1020122388號函。</p> <p>三、計算方法：依內政部102年3月5日台內資字第1020122388號函規定，每張可提撥27元行政管理費收入。</p> <p>四、實施進度：自民國107年01月01日起至107年12月31日止。</p> <p>五、完成方法：每月與得標廠商結算，按自然人憑證IC卡每張可提撥27元回饋戶政事務所，作為行政管理費收入，其支出用途以辦理發證作業相關業務及戶所提升為民服務品質事項等。</p> <p>六、預期成果：參酌本項業務以前年度執行情形估算，並依規定解繳市庫。</p> |           |               |                      |      |          |      |       |

臺北市文山區戶政事務所  
歲 入 明 細 表

中華民國107年度

單位：新臺幣元

| 科 目 名 稱 | 收 入 依 據                   | 收 入 期 間             | 單 位 | 數 量  | 單 價   | 預 算 數              | 詳 細 計 算 及 說 明          |
|---------|---------------------------|---------------------|-----|------|-------|--------------------|------------------------|
| 服務費     | 戶政事務所代收自然人憑證IC卡行政管理費使用要點。 | 107.01.01-107.12.31 | 張   | 4800 | 27.00 | 129,600<br>129,600 | 自然人憑證IC卡行政管理費收入(收支併列)。 |

# 臺北市文山區戶政事務所

3-15-25

## 歲入項目說明提要

經常門

中華民國107年度

單位：新臺幣元

|   |            |               |                       |      |          |      |       |
|---|------------|---------------|-----------------------|------|----------|------|-------|
| 科目  | 10款33項1目1節 | 來源別子目及細目編號與名稱 | 100202 雜項收入<br>其他雜項收入 | 預算金額 | 63,564 元 | 承辦單位 | 行政庶務課 |
| 歲 入 項 目 說 明   |            |               |                       |      |          |      |       |
| <p>一、項目內容：本所員工配住公有宿舍扣繳房租津貼收入及使用費收入。</p> <p>二、法令依據：行政院頒定全國軍公教員工待遇支給要點第4點及臺北市政府所屬各機關學校職務宿舍設置管理要點。</p> <p>三、計算方法：</p> <p style="margin-left: 20px;">1. 員工配住公有宿舍使用費收入每月員1,698元、工2,599元。</p> <p style="margin-left: 20px;">2. 員工配住公有宿舍扣繳房租津貼收入每月員600元、工400元。</p> <p>四、實施進度：自民國107年01月01日起至107年12月31日止。</p> <p>五、完成方法：由出納於居住公有宿舍員工薪津內每月扣繳並悉數解繳市庫。</p> <p>六、預期成果：參酌以往年度執行狀況，預期可達預算數額，增加市庫收入。</p> |            |               |                       |      |          |      |       |

臺北市文山區戶政事務所  
歲 入 明 細 表

中華民國107年度

單位：新臺幣元

| 科 目 名 稱 | 收 入 依 據                 | 收 入 期 間             | 單 位 | 數 量 | 單 價      | 預 算 數            | 詳 細 計 算 及 說 明         |
|---------|-------------------------|---------------------|-----|-----|----------|------------------|-----------------------|
| 其他雜項收入  | 臺北市政府所屬各機關學校職務宿舍設置管理要點。 | 107.01.01-107.12.31 | 月   | 12  | 4,297.00 | 63,564<br>51,564 | 員工配住公有宿舍使用費收入(新增)。    |
|         | 行政院頒定全國軍公教員工待遇支給要點第4點。  | 107.01.01-107.12.31 | 月   | 12  | 1,000.00 | 12,000           | 員工配住公有宿舍扣繳房租津貼收入(新增)。 |

# 臺北市文山區戶政事務所

## 歲出計畫提要及分支項目概況表

3-15-27

中華民國107年度

單位：新臺幣元

|           |            |      |                         |      |              |
|-----------|------------|------|-------------------------|------|--------------|
| 工作計畫名稱及編號 | 130101行政管理 | 承辦單位 | 戶籍登記課、戶籍資料課、行政庶務課、會計、人事 | 預算金額 | 66,514,770 元 |
|-----------|------------|------|-------------------------|------|--------------|

一、本工作計畫上年度預算數11,933,020元，前年度決算數11,064,556元。

二、本年度計畫內容及預期成果：

(一)計畫內容：

1. 策劃聯繫各業務單位，辦理一般行政配合工作，如文書、收發、印信、庶務、出納、以及財產物品等管理事項。
2. 辦理歲計、會計、統計等事項。
3. 辦理人事任免、差勤、陞遷、獎懲、考績、退休等事項。

(二)預期成果：

1. 順利完成年度施政計畫及自行檢討考核等事項。
2. 完成概(預)算、決算及預算執行報告，經由預算控管及內部審核工作，以利預算與計畫之配合。
3. 強化分層負責，貫徹人事公開、公平、公正、落實平時考核，增強員工福祉等。

三、分支項目及用途別科目預算明細表：

| 3 款 15 項 1 目 1 節 | 預 算 數      | 說 明   |         |            |            |                                    |
|------------------|------------|-------|---------|------------|------------|------------------------------------|
| 分支項目及用途別科目       |            | 單 位   | 數 量     | 單 價        | 金 額        | 內 容                                |
| 一、人員維持費          | 62,302,559 |       |         |            |            | 較上年度預算數 6,706,209元，增加 55,596,350元。 |
| 人事費              | 62,302,559 |       |         |            |            |                                    |
| 法定編制人員待遇         | 38,683,205 | 年     | 1       | 38,683,205 | 38,683,205 | 職員71人薪津(詳人事費分析表)。                  |
| 技工及工友待遇          | 2,069,485  | 年     | 1       | 2,069,485  | 2,069,485  | 職工6人工資(詳人事費分析表)。                   |
| 獎金               | 9,261,976  | 年     | 1       | 3,704,790  | 3,704,790  | 依考績法規定核發之獎金。                       |
|                  |            | 年     | 1       | 5,557,186  | 5,557,186  | 依規定核發之年終工作獎金。                      |
| 其他給與             | 1,636,960  | 人、月、段 | 38x12x1 | 630        | 287,280    | 員工上下班交通費。                          |
|                  |            | 人、月、段 | 39x12x2 | 630        | 589,680    | 員工上下班交通費。                          |

# 臺北市文山區戶政事務所

## 歲出計畫提要及分支項目概況表

中華民國107年度

單位：新臺幣元

| 3 款 15 項 1 目 1 節<br>分支項目及用途別科目 | 預 算 數     | 說 明 |     |           |           |                                   |
|--------------------------------|-----------|-----|-----|-----------|-----------|-----------------------------------|
|                                |           | 單 位 | 數 量 | 單 價       | 金 額       | 內 容                               |
| 退休離職儲金                         | 3,806,999 | 年   | 1   | 760,000   | 760,000   | 休假補助費。                            |
|                                |           | 年   | 1   | 3,663,176 | 3,663,176 | 提撥退撫基金。                           |
| 保險                             | 3,792,954 | 年   | 1   | 143,823   | 143,823   | 提撥勞工退休準備金。                        |
|                                |           | 年   | 1   | 2,296,767 | 2,296,767 | 職員及職工健保費。                         |
|                                |           | 年   | 1   | 1,347,830 | 1,347,830 | 職員公保費。                            |
|                                |           | 年   | 1   | 148,357   | 148,357   | 職工勞保費。                            |
| 退休退職給付                         | 986,702   | 年   | 1   | 986,702   | 986,702   | 職工退休退職給付(新增)。                     |
| 加班值班費                          | 2,064,278 | 年   | 1   | 952,840   | 952,840   | 本所辦理各項業務超時加班費。                    |
|                                |           | 年   | 1   | 1,111,438 | 1,111,438 | 不休假出勤加班費。                         |
| 二、一般業務                         | 4,042,651 |     |     |           |           | 較上年度預算數 5,043,191元，減少 1,000,540元。 |
| 業務費                            | 4,042,651 |     |     |           |           |                                   |
| 教育訓練費                          | 15,500    | 人、天 | 5x2 | 1,550     | 15,500    | 員工教育訓練相關費用。                       |
| 水電費                            | 1,487,281 | 月   | 12  | 118,800   | 1,425,600 | 辦公大樓電費。                           |
|                                |           | 月   | 12  | 5,140.1   | 61,681    | 辦公大樓水費。                           |

臺北市文山區戶政事務所  
歲出計畫提要及分支項目概況表

3-15-29

中華民國107年度

單位：新臺幣元

| 3 款 15 項 1 目 1 節 | 預 算 數     | 說 明 |         |         |         |                        |
|------------------|-----------|-----|---------|---------|---------|------------------------|
| 分支項目及用途別科目       |           | 單 位 | 數 量     | 單 價     | 金 額     | 內 容                    |
| 稅捐及規費            | 52,533    | 年   | 1       | 33,773  | 33,773  | 景美辦事處辦公大樓附設停車場房屋稅分攤款。  |
|                  |           | 年   | 1       | 11,230  | 11,230  | 公務車輛使用牌照稅(詳車輛明細表)。     |
|                  |           | 年   | 1       | 7,530   | 7,530   | 公務車輛燃料使用費(詳車輛明細表)。     |
| 保險費              | 5,048     | 年   | 1       | 5,048   | 5,048   | 公務車輛保險費(詳車輛明細表)。       |
| 物品               | 326,234   | 支   | 35      | 280     | 9,800   | 滅火器換藥。                 |
|                  |           | 年   | 1       | 88,500  | 88,500  | 資訊用品及零組件。              |
|                  |           | 年   | 1       | 41,634  | 41,634  | 公務車輛油料費(詳車輛明細表)。       |
|                  |           | 年   | 1       | 186,300 | 186,300 | 個人電腦用耗材。               |
| 一般事務費            | 1,308,230 | 坪、月 | 1523x12 | 32      | 584,832 | 辦公大樓清潔維持費。             |
|                  |           | 年   | 1       | 367,968 | 367,968 | 辦公大樓保全服務費(含分攤款)。       |
|                  |           | 人、月 | 71x12   | 360     | 306,720 | 統籌業務費，按職員每人每月360元編列。   |
|                  |           | 人、月 | 6x12    | 50      | 3,600   | 統籌業務費，按駕駛、工友每人每月50元編列。 |
|                  |           | 次   | 1       | 45,110  | 45,110  | 建築物消防安全設備檢測費。          |



臺北市文山區戶政事務所  
歲出計畫提要及分支項目概況表

中華民國107年度

單位：新臺幣元

| 3 款 15 項 1 目 1 節<br>分支項目及用途別科目 | 預 算 數   | 說 明 |       |        |        |                                  |
|--------------------------------|---------|-----|-------|--------|--------|----------------------------------|
|                                |         | 單 位 | 數 量   | 單 價    | 金 額    | 內 容                              |
| 特別費                            | 72,000  | 月   | 12    | 6,000  | 72,000 | 主任特別費。                           |
| 房屋建築養護費                        | 169,950 | 棟、年 | 1x1   | 4,510  | 4,510  | 所本部鋼筋混凝土辦公廳舍計680坪，按30坪以內年列如列數。   |
|                                |         | 坪、年 | 650x1 | 110    | 71,500 | 所本部辦公廳舍超過30坪部分，每坪按110元計算如列數。     |
|                                |         | 棟、年 | 1x1   | 4,510  | 4,510  | 景美辦事處鋼筋混凝土辦公廳舍計843坪，按30坪以內年列如列數。 |
|                                |         | 坪、年 | 813x1 | 110    | 89,430 | 景美辦事處辦公廳舍超過30坪部分，每坪按110元計算如列數。   |
| 車輛及辦公器具養護費                     | 70,810  | 臺、年 | 4x1   | 4,000  | 16,000 | 戶籍謄本蓋章機維護費。                      |
|                                |         | 臺、年 | 3x1   | 3,600  | 10,800 | 護貝機維護費。                          |
|                                |         | 臺、年 | 1x1   | 2,000  | 2,000  | 字幕機維護費。                          |
|                                |         | 臺、年 | 4x1   | 1,600  | 6,400  | 傳真機維護費。                          |
|                                |         | 年   | 1     | 35,610 | 35,610 | 公務車輛養護費(詳車輛明細表)。                 |
| 設施及機械設備養護費                     | 430,269 | 臺、年 | 2x1   | 3,040  | 6,080  | 窗型冷氣機維護費。                        |
|                                |         | 臺、年 | 3x1   | 4,560  | 13,680 | 箱型冷氣機維護費。                        |
|                                |         | 式   | 1     | 65,205 | 65,205 | 空調主機維護費(含分攤款)。                   |

臺北市文山區戶政事務所  
歲出計畫提要及分支項目概況表

3-15-31

中華民國107年度

單位：新臺幣元

| 3 款 15 項 1 目 1 節 | 預 算 數   | 說 明 |     |        |        |                             |
|------------------|---------|-----|-----|--------|--------|-----------------------------|
| 分支項目及用途別科目       |         | 單 位 | 數 量 | 單 價    | 金 額    | 內 容                         |
|                  |         | 式   | 1   | 65,046 | 65,046 | 室內送風機等維護費。                  |
|                  |         | 年   | 1   | 36,000 | 36,000 | 電腦機房維護費。                    |
|                  |         | 月   | 12  | 6,800  | 81,600 | 辦公大樓電梯維護費分攤費。               |
|                  |         | 月   | 12  | 6,000  | 72,000 | 電話總機系統維護費。                  |
|                  |         | 式   | 1   | 42,658 | 42,658 | 消防設備維護費(含年度申報)。             |
|                  |         | 季   | 4   | 12,000 | 48,000 | 高低壓等電氣設備維護費。                |
| 國內旅費             | 18,600  | 人、天 | 6x2 | 1,550  | 18,600 | 戶政業務市外出差旅費。                 |
| 資訊服務費            | 86,196  | 年   | 1   | 86,196 | 86,196 | 個人電腦、周邊設備及軟體維護費。            |
| 三、會計業務           | 5,360   |     |     |        |        | 較上年度預算數 14,980元，減少 9,620元。  |
| 業務費              | 5,360   |     |     |        |        |                             |
| 一般事務費            | 4,640   | 年   | 1   | 3,680  | 3,680  | 會計簿冊及各項表報等印刷費。              |
|                  |         | 人次  | 12  | 80     | 960    | 因公逾時誤餐餐盒費用。                 |
| 短程車資             | 720     | 年   | 1   | 720    | 720    | 員工外出洽辦公務所需交通費。              |
| 四、人事業務           | 164,200 |     |     |        |        | 較上年度預算數 168,640元，減少 4,440元。 |
| 業務費              | 164,200 |     |     |        |        |                             |

臺北市文山區戶政事務所  
歲出計畫提要及分支項目概況表

中華民國107年度

單位：新臺幣元

| 3 款 15 項 1 目 1 節<br>分支項目及用途別科目 | 預 算 數   | 說 明 |      |       |         |                |
|--------------------------------|---------|-----|------|-------|---------|----------------|
|                                |         | 單 位 | 數 量  | 單 價   | 金 額     | 內 容            |
| 一般事務費                          | 160,960 | 年   | 1    | 1,200 | 1,200   | 人事資料等印刷費。      |
|                                |         | 人、年 | 77x1 | 2,000 | 154,000 | 文康活動費。         |
|                                |         | 人次  | 72   | 80    | 5,760   | 因公逾時誤餐餐盒費用。    |
| 短程車資                           | 3,240   | 年   | 1    | 3,240 | 3,240   | 員工外出洽辦公務所需交通費。 |



# 臺北市文山區戶政事務所

## 歲出計畫提要及分支項目概況表

中華民國107年度

單位：新臺幣元

|  |               |      |                   |         |         |                                 |
|--|---------------|------|-------------------|---------|---------|---------------------------------|
| 工作計畫名稱及編號  | 133202戶籍登記及管理 | 承辦單位 | 戶籍登記課、戶籍資料課、行政庶務課 |         | 預算金額    | 3,306,057 元                     |
| <p>一、本工作計畫上年度預算數58,442,515元，前年度決算數58,075,256元。</p> <p>二、本年度計畫內容及預期成果：</p> <p>(一)計畫內容：</p> <p>1.辦理戶籍登記事項、戶口普查、戶口校正、戶籍巡迴查對、國籍之得喪、戶籍罰鍰、更改姓名、戶口名簿核發、以及選舉造冊等事項。</p> <p>2.辦理街路命名、編釘門牌、日據時期戶口調查簿除戶資料之保管及核發證明、國民身分證之核發、學齡兒童造冊、戶籍通報及戶籍統計等事項。</p> <p>(二)預期成果：完成戶籍登記及管理，並達成工作簡化，提升便民服務效率。</p> <p>三、分支項目及用途別科目預算明細表：</p> |               |      |                   |         |         |                                 |
| 3 款 15 項 2 目 1 節   | 預 算 數         | 說 明  |                   |         |         |                                 |
| 分支項目及用途別科目   |               | 單 位  | 數 量               | 單 價     | 金 額     | 內 容                             |
| 一、戶籍管理   | 3,306,057     |      |                   |         |         | 較上年度預算數 4,238,978元，減少 932,921元。 |
| 業務費  | 3,306,057     |      |                   |         |         |                                 |
| 通訊費  | 496,697       | 部、月  | 30x12             | 760     | 273,600 | 公務用電話費。                         |
|  |               | 年    | 1                 | 198,581 | 198,581 | 戶籍業務用郵資。                        |
|  |               | 年    | 1                 | 24,516  | 24,516  | 戶政資訊系統網際網路費。                    |
| 其他業務租金   | 48,960        | 臺、月  | 17x12             | 240     | 48,960  | 悠遊卡機具租金。                        |
| 保險費  | 35,280        | 人、年  | 44x1              | 120     | 5,280   | 志工投保意外險之保險費。                    |
|  |               | 人、年  | 30x1              | 1,000   | 30,000  | 各類災害發生期間救災人員投保意外保險費（新增）。        |
| 按日按件計資酬金   | 38,400        | 節    | 24                | 1,600   | 38,400  | 為民服務品質提升聘請講師鐘點費。                |

臺北市文山區戶政事務所  
歲出計畫提要及分支項目概況表

3-15-35

中華民國107年度

單位：新臺幣元

| 3 款 15 項 2 目 1 節<br>分支項目及用途別科目 | 預 算 數     | 說 明   |           |             |           |                                   |
|--------------------------------|-----------|-------|-----------|-------------|-----------|-----------------------------------|
|                                |           | 單 位   | 數 量       | 單 價         | 金 額       | 內 容                               |
| 物品<br><br><br><br><br>一般事務費    | 1,530,120 | 月     | 12        | 19,710      | 236,520   | 各項戶政業務用紙及文具用品。                    |
|                                |           | 年     | 1         | 40,000      | 40,000    | 戶籍業務用雜項用具。                        |
|                                |           | 月     | 12        | 2,000       | 24,000    | 戶籍謄本蓋章機及傳真機用耗材。                   |
|                                |           | 年     | 1         | 129,600     | 129,600   | 自然人憑證業務推廣及提升為民服務品質、文具用品等費用(收支併列)。 |
|                                |           | 年     | 1         | 1,100,000   | 1,100,000 | 戶政資訊系統(戶政e網通)設備耗材。                |
|                                | 981,121   | 月     | 12        | 6,020       | 72,240    | 各種戶籍書表等印刷費。                       |
|                                |           | 年     | 1         | 31,401      | 31,401    | 印製戶政法令政令文宣品費用。                    |
|                                |           | 月     | 12        | 12,000      | 144,000   | 加強為民服務供民眾使用之清潔用品及茶水雜支等費用。         |
|                                |           | 年     | 1         | 70,200      | 70,200    | 各項戶政業務活動費用。                       |
|                                |           | 臺、月、張 | 4x12x9800 | 0.7         | 329,280   | 影印機使用費。                           |
|                                |           | 年     | 1         | 28,160      | 28,160    | 志工活動、訓練及獎勵費。                      |
|                                |           | 件     | 44        | 380         | 16,720    | 志工服務背心(2年1編)(新增)。                 |
| 人次                             | 468       | 80    | 37,440    | 因公逾時誤餐餐盒費用。 |           |                                   |
| 人次                             | 2288      | 110   | 251,680   | 志工餐點及交通補助。  |           |                                   |
| 資訊服務費                          | 156,039   | 年     | 1         | 156,039     | 156,039   | 強化戶役政資訊系統與應用推廣計畫-電                |

臺北市文山區戶政事務所  
歲出計畫提要及分支項目概況表

中華民國107年度

單位：新臺幣元

| 3 款 15 項 2 目 1 節 | 預 算 數  | 說 明 |     |        |        |                              |
|------------------|--------|-----|-----|--------|--------|------------------------------|
| 分支項目及用途別科目       |        | 單 位 | 數 量 | 單 價    | 金 額    | 內 容                          |
| 短程車資             | 19,440 | 年   | 1   | 19,440 | 19,440 | 腦軟硬體設備維護費。<br>員工外出洽辦公務所需交通費。 |

# 臺北市文山區戶政事務所

## 歲出計畫提要及分支項目概況表

3-15-37

中華民國107年度

單位：新臺幣元

|  |            |      |       |           |               |  |
|--|------------|------|-------|-----------|---------------|--|
| 工作計畫名稱及編號  | 137102營建工程 | 承辦單位 | 行政庶務課 | 預算金額      | 347,474 元     |  |
| <p>一、本工作計畫上年度預算數1,788,793元，前年度決算數5,875,264元。</p> <p>二、本年度計畫內容及預期成果：</p> <p>（一）計畫內容：</p> <p>1. 區政中心大樓電梯設備汰換更新工程分攤款。</p> <p>2. 區政中心附屬大樓室外地坪整修工程分攤款。</p> <p>（二）預期成果：完成辦公環境改善，以達安全、永續服務目標。</p> <p>三、分支項目及用途別科目預算明細表：</p> |            |      |       |           |               |  |
| 3 款 15 項 3 目 1 節   | 預 算 數      | 說 明  |       |           |               |  |
| 分支項目及用途別科目   |            | 單 位  | 數 量   | 單 價       | 金 額           | 內 容  |
| 一、其他修建工程   | 347,474    |      |       |           | 60,078        | 1. 區政中心大樓電梯設備汰換更新工程分攤款<br>本工程係107-108年度連續性計畫，由臺北市文山區公所主辦，總經費原列 11,011,840元，經議會審定為 10,511,840元，經調整後文山區戶政事務所應分攤 1,492,682元，本年度編列第1年經費 60,078元，餘 1,432,604元編列於以後年度，其各年度資金需求詳如後附分年資金需求表。 |
| 設備及投資  | 60,078     |      |       |           |               |  |
| 房屋建築及設備費   | 60,078     | 式    | 1     | 60,078    | 60,078        | 本年度所需委託技術服務費分攤款。   |
|  |            |      |       |           | ( 1,492,682 ) | 總工程經費如下：   |
|  |            | 式    | 1     | 1,344,402 | 1,344,402     | 施工費。   |
|  |            | 式    | 1     | 104,607   | 104,607       | 委託技術服務費。   |



臺北市文山區戶政事務所  
歲出計畫提要及分支項目概況表

中華民國107年度

單位：新臺幣元

| 3 款 15 項 3 目 1 節  | 預 算 數   | 說 明 |     |         |         |                        |
|-------------------|---------|-----|-----|---------|---------|------------------------|
| 分支項目及用途別科目        |         | 單 位 | 數 量 | 單 價     | 金 額     | 內 容                    |
| 設備及投資<br>房屋建築及設備費 | 287,396 | 式   | 1   | 43,673  | 43,673  | 工程管理費。                 |
|                   |         |     |     |         | 287,396 | 2. 區政中心附屬大樓室外地坪整修工程分攤款 |
|                   |         | 式   | 1   | 263,876 | 263,876 | 施工費分攤款。                |
|                   |         | 式   | 1   | 17,943  | 17,943  | 委託技術服務費分攤款。            |
|                   |         | 式   | 1   | 4,785   | 4,785   | 工程管理費分攤款。              |
|                   | 287,396 | 式   | 1   | 792     | 792     | 空氣污染防治費分攤款。            |

# 臺北市文山區戶政事務所

## 歲出計畫提要及分支項目概況表

3-15-39

中華民國107年度

單位：新臺幣元

|   |            |      |       |         |             |              |
|---|------------|------|-------|---------|-------------|--------------|
| 工作計畫名稱及編號   | 137104其他設備 | 承辦單位 | 行政庶務課 | 預算金額    | 1,909,308 元 |              |
| <p>一、本工作計畫上年度預算數915,590元，前年度決算數497,721元。</p> <p>二、本年度計畫內容及預期成果：</p> <p>(一)計畫內容：</p> <p>1.汰換個人電腦、網路及資訊周邊設備、套裝軟體。</p> <p>2.汰換戶役政資訊系統電腦、戶役政資訊系統周邊設備。</p> <p>3.汰換UPS不斷電系統、A3碎紙機、電子人口統計機等設備。</p> <p>(二)預期成果：提升工作效率，加強為民服務。</p> <p>三、分支項目及用途別科目預算明細表：</p> |            |      |       |         |             |              |
| 3 款 15 項 3 目 2 節  | 預 算 數      | 說 明  |       |         |             |              |
| 分支項目及用途別科目  |            | 單 位  | 數 量   | 單 價     | 金 額         | 內 容          |
| 一、其他設備  | 1,909,308  |      |       |         |             |              |
| 設備及投資   | 1,909,308  |      |       |         |             |              |
| 機械設備費   | 341,000    | 臺    | 6     | 52,500  | 315,000     | 汰換UPS不斷電系統。  |
|   |            | 臺    | 1     | 26,000  | 26,000      | 汰換A3碎紙機。     |
| 資訊軟硬體設備費  | 1,545,208  | 部    | 10    | 25,200  | 252,000     | 汰換個人電腦。      |
|   |            | 年    | 1     | 80,000  | 80,000      | 網路及資訊周邊設備。   |
|   |            | 年    | 1     | 60,000  | 60,000      | 套裝軟體。        |
|   |            | 部    | 33    | 25,346  | 836,418     | 汰換戶役政資訊系統電腦。 |
|   |            | 年    | 1     | 316,790 | 316,790     | 戶役政資訊系統周邊設備。 |
| 雜項設備費   | 23,100     | 臺    | 1     | 23,100  | 23,100      | 汰換電子人口統計機。   |

本 頁 空 白

本 頁 空 白

臺北市文山區  
歲出用途別

中華民國

| 科 目 |    |   |   | 合 計               | 經 常        |            |             |             |
|-----|----|---|---|-------------------|------------|------------|-------------|-------------|
| 款   | 項  | 目 | 節 |                   | 名 稱 及 編 號  | 小 計        | 01<br>人 事 費 | 02<br>業 務 費 |
| 3   | 15 |   |   | 03126<br>文山區戶政事務所 | 72,077,609 | 69,820,827 | 62,302,559  | 7,518,268   |
|     |    | 1 |   | 130100<br>一般行政    | 66,514,770 | 66,514,770 | 62,302,559  | 4,212,211   |
|     |    |   | 1 | 130101<br>行政管理    | 66,514,770 | 66,514,770 | 62,302,559  | 4,212,211   |
|     |    | 2 |   | 133200<br>戶政業務    | 3,306,057  | 3,306,057  |             | 3,306,057   |
|     |    |   | 1 | 133202<br>戶籍登記及管理 | 3,306,057  | 3,306,057  |             | 3,306,057   |
|     |    | 3 |   | 137100<br>建築及設備   | 2,256,782  |            |             |             |
|     |    |   | 1 | 137102<br>營建工程    | 347,474    |            |             |             |
|     |    |   | 2 | 137104<br>其他設備    | 1,909,308  |            |             |             |

戶政事務所  
科目分析表

3-15-43

107年度

單位：新臺幣元

| 支 出           |             |             | 資 本 支 出   |                 |               |             |
|---------------|-------------|-------------|-----------|-----------------|---------------|-------------|
| 04<br>獎 補 助 費 | 05<br>債 務 費 | 06<br>預 備 金 | 小 計       | 03<br>設 備 及 投 資 | 04<br>獎 補 助 費 | 06<br>預 備 金 |
|               |             |             | 2,256,782 | 2,256,782       |               |             |
|               |             |             | 2,256,782 | 2,256,782       |               |             |
|               |             |             | 347,474   | 347,474         |               |             |
|               |             |             | 1,909,308 | 1,909,308       |               |             |

臺北市文山區  
歲 出 人 事

中華民國

| 科 目 |    |   |   | 預 算 人 數  |     |            |     |     |       |     |              |     | 全          |          |            |                |
|-----|----|---|---|----------|-----|------------|-----|-----|-------|-----|--------------|-----|------------|----------|------------|----------------|
| 款   | 項  | 目 | 節 | 名 稱      | 合 計 | 民 意<br>代 表 | 員   |     |       | 工   |              |     | 聘 僱<br>人 員 | 臨 時<br>工 | 合 計        | 民 意 代<br>表 待 遇 |
|     |    |   |   |          |     |            | 小 計 | 職 員 | 駐 衛 警 | 小 計 | 技 工 及<br>駕 駛 | 工 友 |            |          |            |                |
| 3   | 15 |   |   | 文山區戶政事務所 | 77  |            | 71  | 71  |       | 6   | 2            | 4   |            |          | 62,302,559 |                |
|     |    |   |   | 一般行政     | 77  |            | 71  | 71  |       | 6   | 2            | 4   |            |          | 62,302,559 |                |
|     |    |   | 1 | 行政管理     | 77  |            | 71  | 71  |       | 6   | 2            | 4   |            |          | 62,302,559 |                |

# 戶政事務所 費 彙 計 表

3-15-45

107年度

單位：新臺幣元

| 年 度 人 事 費  |                   |             |             |              |              |                |            |       |           |           |           |       |
|------------|-------------------|-------------|-------------|--------------|--------------|----------------|------------|-------|-----------|-----------|-----------|-------|
| 小 計        | 待 遇 保 險 及 退 離 職 金 |             |             |              |              |                | 其 他 報 酬    |       |           |           | 待 遇 準 備   |       |
|            | 法定編制<br>人員待遇      | 技工及工<br>友待遇 | 約聘僱人<br>員待遇 | 公(勞)保<br>保險費 | 健 康<br>保 險 費 | 退休(職)或<br>離職儲金 | 小 計        | 臨時工工資 | 獎 金       | 其他給與      |           | 加班值班費 |
| 49,339,345 | 38,683,205        | 2,069,485   |             | 1,496,187    | 2,296,767    | 4,793,701      | 12,963,214 |       | 9,261,976 | 1,636,960 | 2,064,278 |       |
| 49,339,345 | 38,683,205        | 2,069,485   |             | 1,496,187    | 2,296,767    | 4,793,701      | 12,963,214 |       | 9,261,976 | 1,636,960 | 2,064,278 |       |
| 49,339,345 | 38,683,205        | 2,069,485   |             | 1,496,187    | 2,296,767    | 4,793,701      | 12,963,214 |       | 9,261,976 | 1,636,960 | 2,064,278 |       |



# 臺北市文山區戶政事務所

## 各項費用分攤表

中華民國107年度

單位：新臺幣元

| 科目名稱                | 預定完成工作總數 |        | 合辦單位             | 分攤方式  | 分攤比率% | 總經費        | 本年度預算數    |           |        |         | 說明  |  |
|---------------------|----------|--------|------------------|-------|-------|------------|-----------|-----------|--------|---------|---|--|
|                     | 單位       | 數量     |                  |       |       |            | 設 備 及 投 資 |           |        |         |   |  |
|                     |          |        |                  |       |       |            | 合計        | 施工費用      | 工程管理費  | 委外費用    |   |  |
| 營建工程                |          |        |                  |       |       |            |           |           |        |         |   |  |
| 區政中心大樓電梯設備汰換更新工程分攤款 |          | 100.00 |                  |       | 100   | 12,094,410 | 2,005,652 | 1,457,420 | 26,347 | 521,885 |   |  |
|                     | 使用面積     | 40.90  | 臺北市文山區公所         | 按面積比例 | 40.90 | 4,299,342  | 173,040   |           |        | 173,040 | 文山區政中心大樓電梯設備汰換更新工程，係由臺北市文山區公所主辦，本工程為107-108年之連續性計畫，總經費原列11,011,840元，經議會審定為10,511,840元，各單位依公共區面積比例分攤。107年度編列委託規劃設計費423,082元，賸餘10,088,758元於108年度編列。 |  |
|                     | 使用面積     | 14.20  | 臺北市文山區戶政事務所      | 按面積比例 | 14.20 | 1,492,682  | 60,078    |           |        | 60,078  |   |  |
|                     | 使用面積     | 11.90  | 臺北市文山區健康服務中心     | 按面積比例 | 11.90 | 1,250,909  | 50,347    |           |        | 50,347  |   |  |
|                     | 使用面積     | 2.30   | 臺北市政府環境保護局文山區清潔隊 | 按面積比例 | 2.30  | 241,772    | 9,731     |           |        | 9,731   |   |  |
|                     | 使用面積     | 12.60  | 臺北市稅捐稽徵處         | 按面積比例 | 12.60 | 1,324,492  | 53,308    |           |        | 53,308  |   |  |
|                     | 使用面積     | 16.90  | 財政部臺北國稅局文山稽徵所    | 按面積比例 | 16.90 | 1,776,501  | 71,501    |           |        | 71,501  |   |  |
|                     | 使用面積     | 1.20   | 臺北市立文山特殊教育學校圖書館  | 按面積比例 | 1.20  | 126,142    | 5,077     |           |        | 5,077   |   |  |
| 區政中心附屬大樓室外地坪整修工程分攤款 |          | 100.00 |                  |       | 100   | 1,582,570  | 1,582,570 | 1,457,420 | 26,347 | 98,803  |   | 區政中心附屬大樓室外地坪整修工程，係由臺北市文山區公所主辦，總經費1,582,570元，各單位依公共區面積比例分攤。 |
|                     | 使用面積     | 11.90  | 臺北市私立景美幼兒園       | 按面積比例 | 11.90 | 188,325    | 188,325   | 173,433   | 3,135  | 11,757  |   |  |
|                     | 使用面積     | 2.83   | 臺北市政府社會局(2樓)     | 按面積比例 | 2.83  | 44,787     | 44,787    | 41,245    | 746    | 2,796   |   |  |

# 臺北市文山區戶政事務所

## 各項費用分攤表

3-15-47

中華民國107年度

單位：新臺幣元

| 科目名稱 | 預定完成工作總數 |       | 合辦單位         | 分攤方式  | 分攤比率% | 總經費     | 本 年 度 預 算 數 |         |           |         | 說 明 |
|------|----------|-------|--------------|-------|-------|---------|-------------|---------|-----------|---------|-----|
|      | 單 位      | 數 量   |              |       |       |         | 設 備 及 投 資   |         |           |         |     |
|      |          |       |              |       |       |         | 合 計         | 施 工 費 用 | 工 程 管 理 費 | 委 外 費 用 |     |
|      | 使用面積     | 8.24  | 臺北市政府社會局(6樓) | 按面積比例 | 8.24  | 130,403 | 130,403     | 120,091 | 2,171     | 8,141   |     |
|      | 使用面積     | 6.77  | 臺北市立聯合醫院     | 按面積比例 | 6.77  | 107,139 | 107,139     | 98,667  | 1,783     | 6,689   |     |
|      | 使用面積     | 10.04 | 臺北市文山區公所     | 按面積比例 | 10.04 | 158,890 | 158,890     | 146,325 | 2,645     | 9,920   |     |
|      | 使用面積     | 10.04 | 財政部臺北國稅局     | 按面積比例 | 10.04 | 158,890 | 158,890     | 146,325 | 2,645     | 9,920   |     |
|      | 使用面積     | 30.10 | 臺北市立圖書館      | 按面積比例 | 30.10 | 476,354 | 476,354     | 438,683 | 7,931     | 29,740  |     |
|      | 使用面積     | 18.16 | 臺北市文山區戶政事務所  | 按面積比例 | 18.16 | 287,396 | 287,396     | 264,668 | 4,785     | 17,943  |     |
|      | 使用面積     | 1.92  | 臺北市少年警察隊     | 按面積比例 | 1.92  | 30,386  | 30,386      | 27,983  | 506       | 1,897   |     |

臺北市文山區戶政事務所  
資本支出分析表

中華民國107年度

單位：新臺幣元

| 機關及計畫名稱  | 合計        | 土地 | 房屋建築及設備費 | 公共建設及設施費 | 機械設備費   | 運輸設備費 | 資訊軟硬體設備費  | 雜項設備費  | 權利 | 投資 | 獎補助費 |
|----------|-----------|----|----------|----------|---------|-------|-----------|--------|----|----|------|
| 文山區戶政事務所 | 2,256,782 |    | 347,474  |          | 341,000 |       | 1,545,208 | 23,100 |    |    |      |
| 建築及設備    | 2,256,782 |    | 347,474  |          | 341,000 |       | 1,545,208 | 23,100 |    |    |      |
| 營建工程     | 347,474   |    | 347,474  |          |         |       |           |        |    |    |      |
| 其他設備     | 1,909,308 |    |          |          | 341,000 |       | 1,545,208 | 23,100 |    |    |      |

臺北市文山區戶政事務所

3-15-49

車輛明細表

中華民國107年度

單位：新臺幣元

| 工作計畫別      | 車輛種類                              | 車號       | 廠牌及引擎號碼        | 購置年月    | 汽缸總排氣量<br>立方公分 | 合計      | 牌照稅    | 燃料使用費 | 油料(全年)     |       |        | 液化石油氣(全年)  |    |        | 養護費   | 檢驗執照及保險費 |
|------------|-----------------------------------|----------|----------------|---------|----------------|---------|--------|-------|------------|-------|--------|------------|----|--------|-------|----------|
|            |                                   |          |                |         |                |         |        |       | 數量<br>(公升) | 單價    | 金額     | 數量<br>(公升) | 單價 | 金額     |       |          |
| 行政管理<br>合計 | 4輛<br>重型公務機車<br>3輛<br>客貨兩用車<br>1輛 |          |                |         |                | 101,052 | 11,230 | 7,530 |            |       | 41,634 |            |    | 35,610 | 5,048 |          |
|            | 重型公務機車                            | AZY-452  | 4TE-511127     | 1999.01 | 125            | 7,407   |        | 450   | 180.00     | 25.70 | 4,626  |            |    | 1,620  | 711   |          |
|            | 重型公務機車                            | BFU-666  | SA25GA-180631  | 2001.05 | 124            | 7,407   |        | 450   | 180.00     | 25.70 | 4,626  |            |    | 1,620  | 711   |          |
|            | 重型公務機車                            | BFU-668  | SA25GA-180488  | 2001.05 | 124            | 7,407   |        | 450   | 180.00     | 25.70 | 4,626  |            |    | 1,620  | 711   |          |
|            | 客貨兩用車                             | AGH-6322 | 中華 4G69TA2080A | 2014.04 | 2,378          | 78,831  | 11,230 | 6,180 | 1,080.00   | 25.70 | 27,756 |            |    | 30,750 | 2,915 |          |

臺北市文山區戶政事務所  
新興計畫分年資金需求表

中華民國107年度

單位：新臺幣元

| 計 畫 項 目                 | 全 程 計 畫<br>總 金 額 | 分 年 資 金 需 求 |           |         |         |         |         | 備 註 |
|-------------------------|------------------|-------------|-----------|---------|---------|---------|---------|-----|
|                         |                  | 107 年 度     | 108 年 度   | 109 年 度 | 110 年 度 | 111 年 度 | 112年度以後 |     |
| 總 計                     | 1,492,682        | 60,078      | 1,432,604 |         |         |         |         |     |
| 建築及設備                   | 1,492,682        | 60,078      | 1,432,604 |         |         |         |         |     |
| 營建工程                    | 1,492,682        | 60,078      | 1,432,604 |         |         |         |         |     |
| 區政中心大樓電梯設備汰換更新工程<br>分攤款 | 1,492,682        | 60,078      | 1,432,604 |         |         |         |         |     |

本 頁 空 白



濟性綜合分類表

107年度

單位：新臺幣千元

| 資本支出<br>合計 | 資 本 支 出   |                 |           |         |                       |       |       | 無形<br>資產<br>購置 | 固 定 資 本 形 成 |     |             |  |    |         |         |               |         |
|------------|-----------|-----------------|-----------|---------|-----------------------|-------|-------|----------------|-------------|-----|-------------|--|----|---------|---------|---------------|---------|
|            | 投 資 及 增 資 |                 |           | 資 本 移 轉 |                       |       |       |                | 土 地 購 入     | 住 宅 | 非 住 宅 房 屋   |  |    | 運 輸 工 具 | 資 訊 軟 體 | 機 械 及 其 他 設 備 | 土 地 改 良 |
|            | 對 營 業 基 金 | 對 非 營 業 特 種 基 金 | 對 民 間 企 業 | 對 企 業   | 對 家 庭 及 民 間 非 營 利 機 構 | 對 政 府 | 對 國 外 |                |             |     | 其 他 營 建 工 程 |  |    |         |         |               |         |
| 2,257      |           |                 |           |         |                       |       |       |                |             | 348 |             |  | 60 | 1,849   |         |               |         |
| 2,257      |           |                 |           |         |                       |       |       |                |             | 348 |             |  | 60 | 1,849   |         |               |         |