

年度-預算案

機關編號

05-112

中華民國 110 年度

## 臺北市總預算案

### 臺北市立圖書館單位預算

臺北市立圖書館 編

# 臺北市立圖書館

## 目次

中華民國 110 年度

|                     |   |       |
|---------------------|---|-------|
| 一、預算總說明             | 第 | 1 頁   |
| 二、主要表               |   |       |
| (一)歲入預算表            | 第 | 7 頁   |
| (二)歲出預算表            | 第 | 10 頁  |
| 三、附屬表               |   |       |
| (一)歲入項目說明提要與預算明細表   | 第 | 13 頁  |
| (二)歲出計畫說明提要與各項費用明細表 | 第 | 28 頁  |
| 1. 一般行政             |   |       |
| 行政管理                | 第 | 28 頁  |
| 2. 圖書總館業務           |   |       |
| 圖書採編                | 第 | 35 頁  |
| 閱覽典藏                | 第 | 37 頁  |
| 諮詢服務                | 第 | 39 頁  |
| 社教推廣                | 第 | 42 頁  |
| 視聽業務                | 第 | 45 頁  |
| 資訊業務                | 第 | 47 頁  |
| 3. 圖書分館業務           |   |       |
| 圖書分館工作              | 第 | 49 頁  |
| 4. 一般建築及設備          |   |       |
| 土地購置                | 第 | 61 頁  |
| 營建工程                | 第 | 62 頁  |
| 其他設備                | 第 | 76 頁  |
| (三)人事費分析表           | 第 | 83 頁  |
| 四、參考表               |   |       |
| (一)歲出一級用途別科目分析表     | 第 | 85 頁  |
| (二)資本支出分析表          | 第 | 86 頁  |
| (三)各項費用彙計表          | 第 | 87 頁  |
| (四)人事費彙計表           | 第 | 91 頁  |
| (五)約聘僱人員費用分析表       | 第 | 92 頁  |
| (六)各項費用分攤表          | 第 | 93 頁  |
| (七)派員出國計畫預算總表       | 第 | 102 頁 |
| (八)派員出國計畫預算類別表-開會   | 第 | 103 頁 |
| (九)派員赴大陸計畫預算類別表     | 第 | 104 頁 |

# 臺北市立圖書館

## 目 次

中 華 民 國 110 年 度

|                    |   |       |
|--------------------|---|-------|
| (十)公務車輛明細表         | 第 | 105 頁 |
| (十一)繼續性計畫分年資金需求表   | 第 | 106 頁 |
| (十二)新興計畫分年資金需求表    | 第 | 107 頁 |
| (十三)歲出按職能及經濟性綜合分類表 | 第 | 108 頁 |

# 臺北市立圖書館

## 預算總說明

中華民國 110 年度

### 一、現行法定職掌及組織系統圖：

#### (一)機關主要職掌：

本館係依臺北市政府教育局組織規程第 9 條規定組織之，以蒐集保存各類圖書與文化資料，提供市民閱覽利用，充實市民生活知識，提高文化水準，開發全面便捷的資訊服務，提供多元化的資訊，成為「社區的資訊資源中心」，推行終身學習的成人教育，教育社會大眾，成為「社區的終身學習中心」，建立豐富多樣化的館藏資源保存文化資產，成為「社區的文獻保存中心」，提供完善、親切的讀者服務，並策劃辦理精緻活潑的推廣活動，倡導正當休閒，成為「社區的藝文活動中心」為主要職掌。

#### (二)內部分層業務：

本館置館長 1 人、副館長 1 人、秘書 1 人，下設採編課、閱覽典藏課、諮詢服務課、推廣課、秘書室、視聽室、資訊室、會計室、人事室、政風室，及 44 所分館、12 個民眾閱覽室(含親子美育數位圖書館)、8 所 OpenBook 智慧圖書館，預算員額計職員 331 人，駐衛警 2 人，駕駛 1 人、技工及工友 27 人，約僱服務人員 38 人，合計 399 人。其內部分層業務如下：

採 編 課：掌理圖書資料之徵集、選購、登記、分類、編目及交換等事項。

閱覽典藏課：掌理各類圖書資料、金石、輿圖、文獻之度藏、陳列、供閱、出借及催還等事項。

諮詢服務課：掌理參考諮詢資料之徵集、剪集與整理、館際合作、諮詢服務、終身學習推廣等事項。

推 廣 課：掌理調查統計、研究實驗、視察輔導、推廣活動、展覽演講、文宣刊物、導覽參觀及圖書館專業人員訓練等事項。

視 聽 室：掌理視聽教育資料之蒐集、整理、製作、複印、保管、出借及催還；視聽節目之安排及放映等事項。

資 訊 室：掌理圖書管理自動化及館務行政電腦化等作業事項。

秘 書 室：掌理文書、印信、財產、出納、庶務、研考、營繕、機電設備之管理維護及其他不屬於各課、室事項。

會 計 室：掌理會計、歲計及統計事項。

人 事 室：掌理人員升遷、移動及組織規程等事項。

政 風 室：掌理端正政風等事項。

各 分 館：辦理圖書、雜誌及報紙供閱之業務。

# 臺北市立圖書館

## 預算總說明

中華民國 110 年度

(三)組織系統圖：

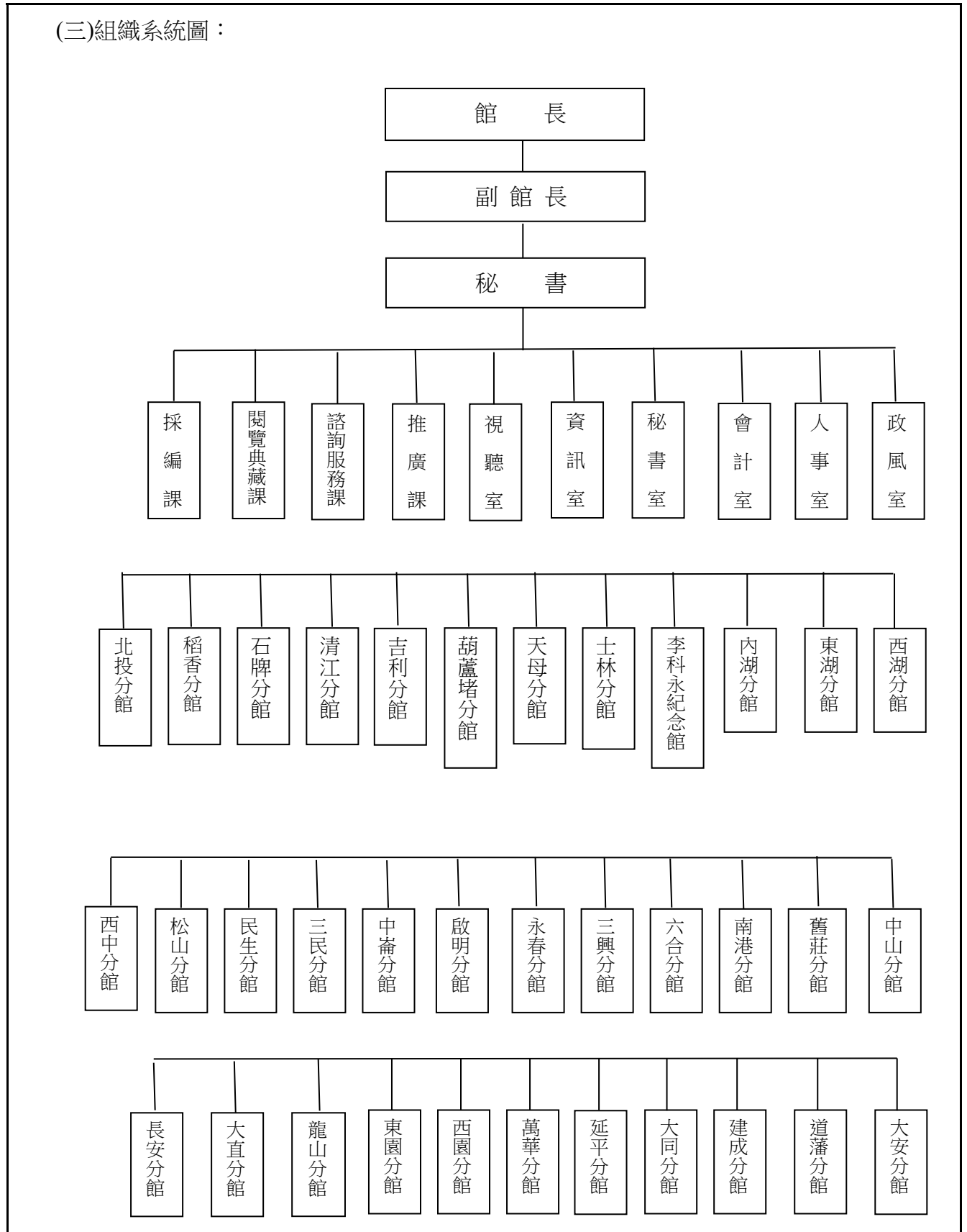

臺北市立圖書館

預算總說明

中華民國 110 年度

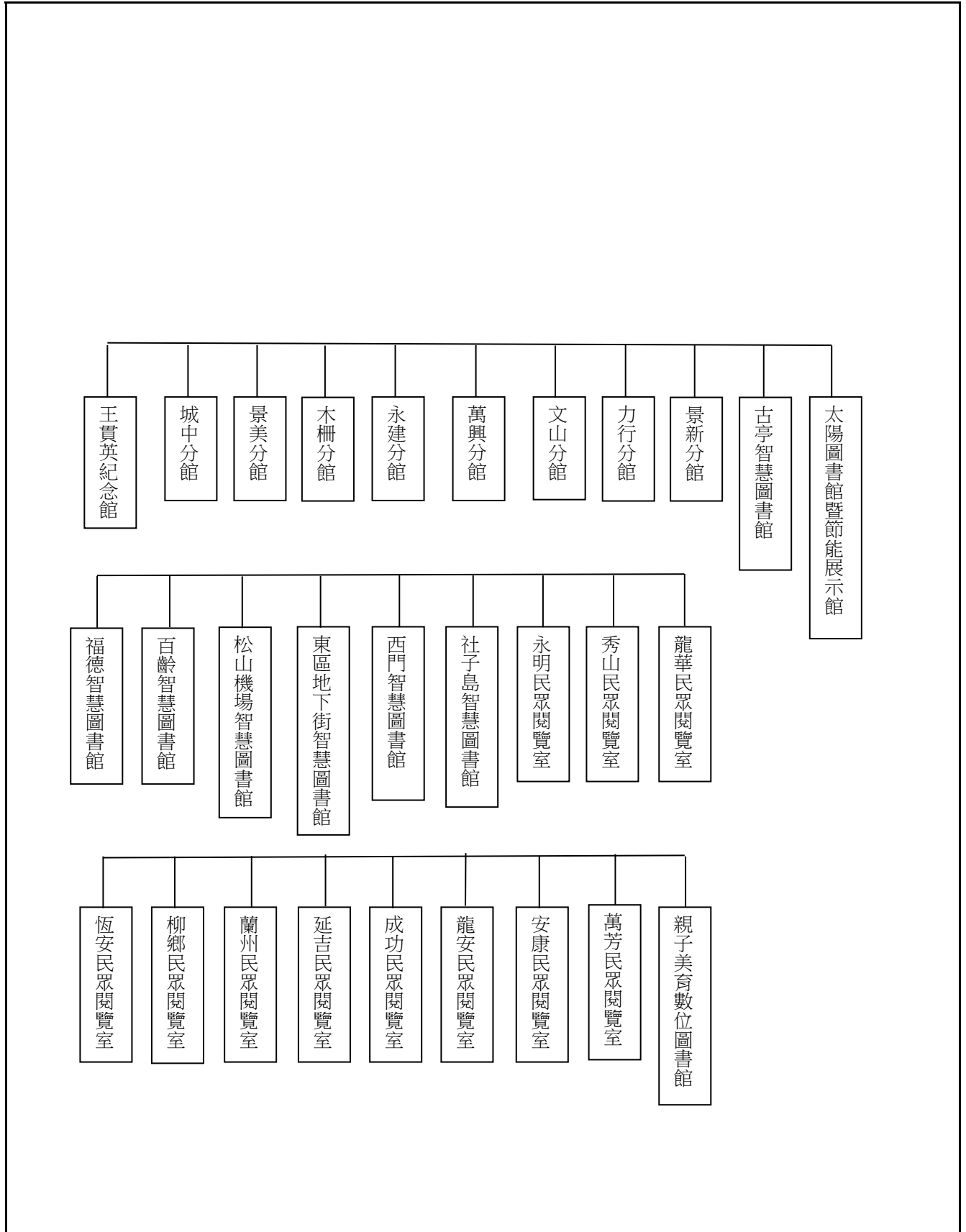

臺北市立圖書館  
預 算 總 說 明

中華民國 110 年度

二、前年度及上年度已過期間計畫實施及預算執行情形：

(一)前年度計畫實施成果及決算辦理概況：

- 1.前年度歲入預算數 13,870,000 元，決算數 16,389,262 元，決算數約占預算數之 118.16%，超收 2,519,262 元。
- 2.前年度歲出預算數 1,022,744,868 元，決算數 1,008,465,828 元，決算數約占預算數之 98.6%，賸餘數 14,279,040 元。

(二)上年度已過期間（109 年 1 月至 109 年 5 月）計畫實施及預算執行情形：

1.計畫實施：

截至 109 年 5 月份止各項業務計畫，均照預定進度辦理。

2.預算執行情形：截至 109 年 5 月底止

歲入部份：

- (1) 罰款及賠償收入：上年度預算數 2,740,000 元，實際執行數 1,666,425 元，占預算分配數 1,116,000 元之 149.32%。
- (2) 規費收入：上年度預算數 3,601,000 元，實際執行數 606,184 元，占預算分配數 1,495,230 元之 40.54%。
- (3) 財產收入：上年度預算數 6,045,000 元，實際執行數 3,845,110 元，占預算分配數 3,712,457 元之 103.57%。
- (4) 其他收入：上年度預算數 500,000 元，實際執行數 146,542 元，占預算分配數 240,000 元之 61.06%。

歲出部份：

- (1) 一般行政：上年度預算數 327,637,000 元，實際執行數 166,713,879 元，占預算分配數 181,721,931 元之 91.74%。
- (2) 圖書總館業務：上年度預算數 79,275,000 元，實際執行數 18,760,561 元，占預算分配數 25,947,551 元之 72.30%。
- (3) 圖書分館業務：上年度預算數 96,856,000 元，實際執行數 27,691,287 元，占預算分配數 33,750,000 元之 82.04%。
- (4) 一般建築及設備：上年度預算數 339,963,785 元，實際執行數 16,587,979 元，占預算分配數 21,383,939 元之 77.57%。

# 臺北市立圖書館 預算總說明

中華民國 110 年度

## 三、本年度施政(業務及工作)計畫重點：

### (一)本年度計畫重點及預期績效：

- 1.落實本館 2021~2025 策略計畫，提升圖書館服務績效。
- 2.繼續加強各類圖書、期刊、兒童讀物、視聽及電子資源之徵集，以充實館藏，滿足市民資訊需求，發揮社會教育功能。
- 3.加強推廣參考諮詢服務，指引讀者利用館藏與線上資源，並及時回答讀者所提出之各類諮詢。
- 4.提供豐富的閱讀資源及便捷的借閱流程，以持續提高臺北市民的閱讀風氣。
- 5.應用最新的資訊與通訊技術，以簡化作業、改善服務效能。
- 6.蒐集市府各單位出版品及各類市政建設資料，增進市民對政府施政之瞭解與配合意願。
- 7.辦理講座、書展、讀書會、說故事活動及寒暑假兒童閱讀等推廣服務，以推動城市閱讀風氣。
- 8.加強國內外館際合作，並引進物流系統，以提升預約通閱服務效能，縮短市民等候時間。
- 9.發行簡介、市圖之窗及館訊等出版品，供市民取閱及其他公共圖書館索贈交換，以行銷圖書館服務。
- 10.配合慶典節令舉辦各類型社教活動，以豐富市民精神生活，吸引民眾走進圖書館，開發潛在閱讀人口。
- 11.結合本市中小學及各類社會資源，共同推廣閱讀。
- 12.透過教育訓練、標竿學習及境外圖書館交流互訪等方式，提升館員專業素養，並激發創新服務與潛能。
- 13.加強老舊館舍空間改善、設備汰舊及全面改善無障礙設施，以提供優質閱覽環境。
- 14.推動早期閱讀計畫，讓閱讀習慣從新生兒及學前幼兒開始紮根，並鼓勵親子共讀。
- 15.延伸服務據點，以智慧圖書館、與學校合作設立服務據點等方式，拓展服務機制。
- 16.增進與世界重要城市圖書館之合作交流，以加強城市交流、汲取經驗並分享經營成果。
- 17.設置多元文化資料及樂齡學習中心，提供新移民及銀髮族專屬之閱讀、交誼及學習空間，以因應本市多元文化及邁入高齡化社會之發展趨勢。



臺北市立圖書館  
預 算 總 說 明

中華民國 110 年度

(二)本年度預算提要及成本估計：

- 1.歲入預算共列 13,024,000 元：包括一般賠償收入 2,800,000 元，資料使用費 60,000 元，場地設施使用費 3,267,000 元，權利金 4,421,000 元，租金收入 1,696,000 元，廢舊物資售價 300,000 元，其他雜項收入 480,000 元。
- 2.歲出預算共列 975,514,000 元，其中經常門預算 498,294,000 元，資本門預算 477,220,000 元，明細如下：
  - (1)一般行政共列 324,002,000 元，包括人事費 296,333,000 元，業務費 27,669,000 元。
  - (2)圖書總館業務共列 77,744,000 元，包括業務費 74,166,000 元，獎補助費 3,578,000 元。
  - (3)圖書分館業務共列 96,548,000 元，包括業務費 96,548,000 元。
  - (4)一般建築及設備共列 477,220,000 元，包括土地購置 127,450,000 元，營建工程 224,703,000 元，其他設備 125,067,000 元。

# 臺北市立圖書館

## 歲入預算表

中華民國110年度

單位：新臺幣千元

| 款  | 項   | 目  | 節  | 名稱及編號                  | 本年度預算數 |        |     | 上年度預算數 | 前年度決算數 | 本年度與上年度比較 | 說明  |
|----|-----|----|----|------------------------|--------|--------|-----|--------|--------|-----------|---|
|    |     |    |    |                        | 合計     | 經常門    | 資本門 |        |        |           |   |
|    |     |    |    | 合 計                    | 13,024 | 13,024 | -   | 12,886 | 16,389 | 138       |   |
| 02 |     |    |    | 0400000000<br>罰款及賠償收入  | 2,800  | 2,800  | -   | 2,740  | 3,957  | 60        |   |
|    | 039 |    |    | 0405112000<br>臺北市立圖書館  | 2,800  | 2,800  | -   | 2,740  | 3,957  | 60        |   |
|    |     | 01 |    | 0405112030<br>賠償收入     | 2,800  | 2,800  | -   | 2,740  | 3,957  | 60        |   |
|    |     |    | 01 | 04051120301<br>一般賠償收入  | 2,800  | 2,800  | -   | 2,740  | 3,957  | 60        | 本年度預算數內容與上年度之比較如下：<br>1.讀者外借資料逾期歸還罰款收入1,000,000元，較上年度增加50,000元。<br>2.各項合約違約罰款收入1,000,000元，較上年度增加10,000元。<br>3.圖書遺失賠償收入800,000元，較上年度無增減。   |
| 03 |     |    |    | 0500000000<br>規費收入     | 3,327  | 3,327  | -   | 3,601  | 3,208  | -274      |   |
|    | 036 |    |    | 0505112000<br>臺北市立圖書館  | 3,327  | 3,327  | -   | 3,601  | 3,208  | -274      |   |
|    |     | 01 |    | 0505112030<br>使用規費收入   | 3,327  | 3,327  | -   | 3,601  | 3,208  | -274      |   |
|    |     |    | 01 | 05051120303<br>資料使用費   | 60     | 60     | -   | 260    | 135    | -200      | 本年度預算數內容與上年度之比較如下：<br>1.補發讀者借閱證工本費收入60,000元，較上年度減少195,000元。<br>2.減列民眾申請終身學習護照工本費收入5,000元。   |
|    |     |    | 02 | 05051120306<br>場地設施使用費 | 3,267  | 3,267  | -   | 3,341  | 3,073  | -74       | 本年度預算數內容與上年度之比較如下：<br>1.場地出借費收入2,648,600元，較上年度減少97,400元。<br>2.西湖分館開放藝文場地收入247,500元，依臺北市政府教育局84.9.13北市教四字第52678號函之規定編列，以支應歲出行政管理科目之開放藝文活動場地計畫，較上年度增加22,500元。<br>3.停車場月租收入80,900元，較上年度增加900元。<br>4.提供讀者印表機列印收入290,000元，較上年度無增減。 |
| 04 |     |    |    | 0700000000<br>財產收入     | 6,417  | 6,417  | -   | 6,045  | 7,697  | 372       |   |
|    | 041 |    |    | 0705112000<br>臺北市立圖書館  | 6,417  | 6,417  | -   | 6,045  | 7,697  | 372       |   |

# 臺北市立圖書館

## 歲入預算表

中華民國110年度

單位：新臺幣千元

| 款  | 項   | 目  | 節  | 名稱及編號                   | 本年度預算數 |       |     | 上年度預算數 | 前年度決算數 | 本年度與上年度比較 | 說明   |
|----|-----|----|----|-------------------------|--------|-------|-----|--------|--------|-----------|--|
|    |     |    |    |                         | 合計     | 經常門   | 資本門 |        |        |           |  |
|    |     | 01 |    | 07051120100<br>財產孳息     | 6,117  | 6,117 | -   | 5,805  | 6,260  | 312       |  |
|    |     |    | 01 | 07051120102<br>權利金      | 4,421  | 4,421 | -   | 4,014  | 4,422  | 407       | 本年度預算數內容與上年度之比較如下：<br>1.景新分館大樓地下停車場委託經營權利金收入1,308,720元，較上年度增加89,150元。<br>2.石牌分館大樓地下停車場委託經營權利金收入1,040,000元，較上年度增加317,850元。<br>3.其他權利金收入合共2,072,280元，較上年度無增減。                  |
|    |     |    | 02 | 07051120103<br>租金收入     | 1,696  | 1,696 | -   | 1,791  | 1,838  | -95       | 本年度預算數內容與上年度之比較如下：<br>1.總館頂樓部分空間架設電信基地臺使用費收入1,350,000元，較上年度減少936元。<br>2.啓明分館1樓、地下1樓部分空間及4樓研習教室部分空間標租收入297,600元，較上年度減少142,464元。<br>3.新增王貫英、景新、葫蘆堵及西湖分館設置電子置物箱之房地使用費收入48,000元。 |
|    |     | 02 |    | 07051120500<br>廢舊物資售價   | 300    | 300   | -   | 240    | 1,437  | 60        |  |
|    |     |    | 01 | 07051120501<br>廢舊物資售價   | 300    | 300   | -   | 240    | 1,437  | 60        | 本年度預算數係財產報廢及資源回收變賣收入。  |
| 06 |     |    |    | 09000000000<br>補助及協助收入  | -      | -     | -   | -      | 960    | -         |  |
|    | 018 |    |    | 09051120000<br>臺北市立圖書館  | -      | -     | -   | -      | 960    | -         |  |
|    |     | 01 |    | 09051120100<br>上級政府補助收入 | -      | -     | -   | -      | 960    | -         |  |
|    |     |    | 01 | 09051120102<br>計畫型補助收入  | -      | -     | -   | -      | 960    | -         | 前年度決算數係教育部補助辦理「公共圖書館作為社區公共資訊站實施計畫」，本年度及上年度均無預算數。   |
| 08 |     |    |    | 12000000000<br>其他收入     | 480    | 480   | -   | 500    | 567    | -20       |  |
|    | 038 |    |    | 12051120000<br>臺北市立圖書館  | 480    | 480   | -   | 500    | 567    | -20       |  |
|    |     | 01 |    | 12051120200<br>雜項收入     | 480    | 480   | -   | 500    | 567    | -20       |  |
|    |     |    | 01 | 12051120201<br>收回以前年度歲出 | -      | -     | -   | -      | 32     | -         | 前年度決算數主要係收回106-107年度外牆整修工程水費分攤款及萬興戶外地坪整修工程聯合發包中心代辦費分攤款，本年度及上年度均無預算數。   |

# 臺北市立圖書館

## 歲入預算表

中華民國110年度

單位：新臺幣千元

| 科 目 |   |   |    | 本年度預算數                |     |     | 上年度<br>預算數 | 前年度<br>決算數 | 本年度與<br>上年度比較 | 說 明 |   |
|-----|---|---|----|-----------------------|-----|-----|------------|------------|---------------|-----|---|
| 款   | 項 | 目 | 節  | 名稱及編號                 | 合計  | 經常門 |            |            |               |     | 資本門   |
|     |   |   | 02 | 12051120210<br>其他雜項收入 | 480 | 480 | -          | 500        | 535           | -20 | 本年度預算數內容與上年度之比較如下：<br>1.過期期刊販賣收入280,000元，較上年度減少20,000元。<br>2.太陽圖書館再生電能餘電概覽售予台電公司收入140,000元，依經濟部能源局105.9.12能技字第10500171180號函、再生能源發展條例及電業法等規定編列，以支應歲出圖書分館工作科目之太陽圖書館暨節能展示館綠建築推廣計畫，較上年度無增減。<br>3.其餘其他雜項收入合共60,000元，較上年度無增減。 |

# 臺北市立圖書館

## 歲出預算表

中華民國110年度

單位：新臺幣千元

| 科 目 |     |    |    | 本年度預算數                       |         |         | 上年度<br>預算數 | 前年度<br>決算數 | 本年度與<br>上年度比較 | 說 明     |  |
|-----|-----|----|----|------------------------------|---------|---------|------------|------------|---------------|---------|--|
| 款   | 項   | 目  | 節  | 名稱及編號                        | 合計      | 經常門     |            |            |               |         | 資本門  |
| 05  |     |    |    | 0005000000<br>臺北市政府教育局主<br>管 | 975,514 | 498,294 | 477,220    | 841,418    | 1,008,464     | 134,096 |  |
|     | 002 |    |    | 00051120000<br>臺北市立圖書館       | 975,514 | 498,294 | 477,220    | 841,418    | 1,008,464     | 134,096 |  |
|     |     | 01 |    | 53051120100<br>一般行政          | 324,002 | 324,002 | -          | 325,837    | 321,310       | -1,835  |  |
|     |     |    | 01 | 53051120101<br>行政管理          | 324,002 | 324,002 | -          | 325,837    | 321,310       | -1,835  | 本年度預算數內容與上年度之比較如<br>下：<br>1.人事費 296,333,000元，較上年度減列<br>463,000元，依實際需要核實編列。<br>2.新增與上海圖書館資訊人員交流互訪<br>計畫26,000元。<br>3.新增參加第87屆國際圖書館協會聯盟<br>(IFLA)年會會議及參訪圖書館125,000<br>元。<br>4.建築物公共安全檢查(2年1次)及消防設<br>施檢查申報費500,000元，較上年度增列<br>150,000元。<br>5.減列總館暨各分館室內空氣品質定期<br>檢驗委外費用(2年1編)1,600,000元。<br>6.其他合共27,018,000元，較上年度減列<br>73,000元。 |
|     |     | 02 |    | 53051121800<br>圖書總館業務        | 77,744  | 77,744  | -          | 79,275     | 73,451        | -1,531  |  |
|     |     |    | 01 | 53051121801<br>圖書採編          | 23,474  | 23,474  | -          | 24,607     | 27,938        | -1,133  | 本年度預算數內容與上年度之比較如<br>下：<br>1.中外文期刊費(含總館、分館、民眾閱<br>覽室、智慧型圖書館及借還書工作站)<br>11,967,422元，較上年度減列1,132,840<br>元。<br>2.其他合共11,506,578元，較上年度減列<br>160元。   |
|     |     |    | 02 | 53051121802<br>閱覽典藏          | 14,611  | 14,611  | -          | 15,222     | 14,315        | -611    | 本年度預算數內容與上年度之比較如<br>下：<br>1.加速讀者取得預約圖書一圖書整理暨<br>巡迴圖書運送改善計畫(巡迴車每日運<br>送外包運費)12,300,000元，較上年度減<br>列200,000元。<br>2.減列50處分館悠遊卡繳規費服務之費<br>用214,560元。<br>3.其他合共2,311,000元，較上年度減列<br>196,440元。  |
|     |     |    | 03 | 53051121803<br>諮詢服務          | 2,792   | 2,792   | -          | 2,954      | 2,994         | -162    | 本年度預算數內容與上年度之比較如<br>下：<br>1.多元文化期刊費320,000元，較上年度<br>減列80,000元。<br>2.樂齡學習中心活動講座鐘點費96,000<br>元，較上年度減列20,000元。<br>3.其他合共2,376,000元，較上年度減列<br>62,000元。   |
|     |     |    | 04 | 53051121804<br>社教推廣          | 9,848   | 9,848   | -          | 10,366     | 9,962         | -518    | 本年度預算數內容與上年度之比較如<br>下：<br>1.新增聘請專家學者參加性別平等會議<br>出席費22,500元。<br>2.行動書車閱讀推廣活動費用2,700,000<br>元，較上年度減列300,000元。<br>3.暑期閱讀活動教具製作、文宣及設備<br>器材運費等253,000元，較上年度減列<br>100,000元。<br>4.其他合共6,872,500元，較上年度減列<br>140,500元。   |

# 臺北市立圖書館

## 歲出預算表

中華民國110年度

單位：新臺幣千元

| 科 目 |   |    |    | 本年度預算數                       |         |        | 上年度<br>預算數 | 前年度<br>決算數 | 本年度與<br>上年度比較 | 說 明     |  |
|-----|---|----|----|------------------------------|---------|--------|------------|------------|---------------|---------|--|
| 款   | 項 | 目  | 節  | 名稱及編號                        | 合計      | 經常門    |            |            |               |         | 資本門  |
|     |   |    | 05 | 53051121805<br>視聽業務          | 731     | 731    | -          | 795        | 465           | -64     | 本年度預算數內容與上年度之比較如下：<br>1.供讀者使用之視聽器材及視聽內閣維護費148,000元，較上年度減列32,000元。<br>2.音響系統維護費66,000元，較上年度減列10,000元。<br>2.其他合共517,000元，較上年度減列22,000元。  |
|     |   |    | 06 | 53051121806<br>資訊業務          | 26,288  | 26,288 | -          | 25,331     | 17,777        | 957     | 本年度預算數內容與上年度之比較如下：<br>1.新增優化點閱成金－閱讀存摺系統功能、兒童電子圖書館及數位典藏系統共三個網站100,000元。<br>2.新增資訊安全管理系統(ISMS)導入、驗證資訊服務費980,000元。<br>3.新增資安事件監控服務管理(SOC)970,900元。<br>4.新增滲透測試93,195元。<br>5.其他合共24,143,905元，較上年度減列1,187,095元。   |
|     |   | 03 |    | 53051122000<br>圖書分館業務        | 96,548  | 96,548 | -          | 96,856     | 95,259        | -308    |  |
|     |   |    | 01 | 53051122001<br>圖書分館工作        | 96,548  | 96,548 | -          | 96,856     | 95,259        | -308    | 本年度預算數內容與上年度之比較如下：<br>1.職工人力委外費用(長安1、木柵1、秀山1、延吉1、東園1及龍山1)2,620,220元，較上年度增列892,220元。<br>2.電梯維護費2,898,446元，較上年度減列236,728元。<br>3.舉辦社區藝文活動講師鐘點費310,000元，較上年度減列140,000元。<br>4.其他合共90,719,334元，較上年度減列823,492元。   |
|     |   | 04 |    | 53051126200<br>接受補助業務支出      | -       | -      | -          | -          | 960           | -       |  |
|     |   |    | 01 | 53051126202<br>接受中央各部會補助業務支出 | -       | -      | -          | -          | 960           | -       | 前年度決算數係教育部補助辦理公共圖書館作為社區公共資訊站計畫，本年度及上年度均無預算數。   |
|     |   | 05 |    | 53051129000<br>一般建築及設備       | 477,220 | -      | 477,220    | 339,450    | 517,484       | 137,770 |  |
|     |   |    | 01 | 53051129001<br>土地購置          | 127,450 | -      | 127,450    | -          | 265,090       | 127,450 | 本年度編列臺北市音樂與圖書中心用地取得費如列數。   |
|     |   |    | 02 | 53051129002<br>營建工程          | 224,703 | -      | 224,703    | 220,145    | 141,577       | 4,558   | 1.本年度編列稻香分館裝修工程658,590元，本工程係110-111年度新興繼續性計畫。<br>2.本年度編列唹哩岸區民活動中心大樓耐震補強工程分攤款3,017,000元，本工程係110-111年度新興繼續性計畫。<br>3.本年度編列廣慈園區新設分館裝修工程692,480元，本工程係110-111年度新興繼續性計畫。<br>4.本年度編列臺北市音樂與圖書中心工程分攤款30,419,000元，本工程係110-115年度新興繼續性計畫。<br>5.本年度編列延平合署大樓結構補強暨整修工程分攤款894,000元，本工程係110-111年度新興繼續性計畫。<br>6.本年度編列廣慈博愛園區室內裝修工程分攤款306,000元，本工程係110-111年度新興繼續性計畫。<br>7.本年度編列廣慈博愛園區新建工程(工程費)分攤款502,000元，本工程原係106-110年度繼續性計畫，擬修正為106-111年度繼續性計畫。 |

# 臺北市立圖書館

## 歲出預算表

中華民國110年度

單位：新臺幣千元

| 科 目 |   |   |    | 本年度預算數              |         |     | 上年度<br>預算數 | 前年度<br>決算數 | 本年度與<br>上年度比較 | 說 明   |   |
|-----|---|---|----|---------------------|---------|-----|------------|------------|---------------|-------|---|
| 款   | 項 | 目 | 節  | 名稱及編號               | 合計      | 經常門 |            |            |               |       | 資本門   |
|     |   |   | 03 | 53051129004<br>其他設備 | 125,067 | -   | 125,067    | 119,305    | 110,817       | 5,762 | 8.本年度編列廣慈博愛園區新建工程(委託技術服務費)分攤款19,000元，本計畫原係105-110年度繼續性計畫，擬修正為105-111年度繼續性計畫。<br>9.本年度編列北投區稻香市場拆除重建工程(委託技術服務費)分攤款6,244,000元，本計畫原係107-110年度繼續性計畫，擬修正為107-111年度繼續性計畫。<br>10.本年度編列北投區稻香市場拆除重建工程(工程費)分攤款123,756,000元，本工程原係108-110年度繼續性計畫，擬修正為108-111年度繼續性計畫。<br>11.本年度編列康寧分館大樓新建工程(委託技術服務費)1,000,000元，本計畫係108-111年度繼續性計畫。<br>12.本年度編列臺北市文山區興隆社會住宅1區新建工程分攤款1,847,000元，本工程係108-112年度繼續性計畫。<br>13.本年度編列臺北市音樂與圖書中心工程(專案管理費)分攤款5,259,000元，本計畫原係108-113年度繼續性計畫，擬修正為108-115年度繼續性計畫。<br>14.本年度編列一壽街聯合大樓建築物耐震補強工程分攤款5,938,000元，本工程係109-110年度繼續性計畫。<br>15.本年度編列臺北市萬華區行政中心附屬辦公處空調設備裝設暨監控工程分攤款2,019,000元，本工程係109-110年度繼續性計畫。<br>16.本年度編列文山區政中心附屬大樓外牆整修工程分攤款6,867,000元，本工程係109-110年度繼續性計畫。<br>17.本年度編列永明區永明活動中心大樓耐震補強工程分攤款5,071,000元，本工程係109-110年度繼續性計畫。<br>18.本年度編列西湖分館外掛式無障礙電梯工程5,649,815元，本工程係109-110年度繼續性計畫。<br>19.本年度編列中山市場合署大樓電梯汰換工程、內湖行政大樓意象改造工程及北投分館外牆雨淋板整修工程等，共計24,544,115元。<br>本年度編列鐵器設備、木器設備、視聽設備、空調設備及圖書等，共計125,067,000元。 |

# 臺北市立圖書館

## 歲入項目說明提要與預算明細表

經常門

中華民國110年度

單位：新臺幣元

|             | 來源別子目及細目與編號  | 承辦單位   | 預算金額       |             |
|-------------|--|--------|------------|-------------|
| 賠償收入—一般賠償收入 | 04051120301<br>賠償收入-一般賠償收入   | 總館及各分館 | 2,800,000元 |             |
| 歲入項目說明      | <p>一、項目內容： 讀者借閱圖書遺失賠償金、合約違約罰款及讀者外借資料逾期歸還罰款等收入。</p> <p>二、法令依據： 依臺北市政府教育局81.03.02北市教四字第08024號函及臺北市政府教育局95.01.25北市教社字第09530605900號函等相關規定辦理。</p> <p>三、計算方法： (一) 圖書資料遺失賠償。<br/>(二) 依採購合約規定罰款。<br/>(三) 讀者外借資料逾期歸還1天，每冊以1元計算罰款。</p> <p>四、實施進度： 自110年1月1日至110年12月31日止。</p> <p>五、完成方法： 依規定隨收隨繳。</p> <p>六、預期成果： (一) 加強館藏圖書之保存。<br/>(二) 加強採購及施工之品質。<br/>(三) 加強讀者外借資料歸還責任。</p> |        |            | 賠償收入—一般賠償收入 |



# 臺北市立圖書館

## 歲入項目說明提要與預算明細表

經常門

中華民國110年度

單位：新臺幣元

|              | 科目名稱及編號               | 單位 | 數量        | 單價        | 預算數       | 說明及收入依據  |
|--------------|-----------------------|----|-----------|-----------|-----------|--|
| 賠償收入——一般賠償收入 | 合計                    |    |           |           | 2,800,000 |  |
|              | 04051120301<br>一般賠償收入 | 年  | 1         | 800,000   | 800,000   | 圖書遺失賠償收入。<br>(2,250冊*200元)+(800冊*250元)+(500冊*300元)=800,000元。<br>收入依據：依臺北市政府教育局81.03.02北市教四字第08024號函辦理。 |
|              |                       | 年  | 1         | 1,000,000 | 1,000,000 | 各項合約違約罰款。<br>收入依據：依合約辦理。   |
|              |                       | 冊  | 1,000,000 | 1         | 1,000,000 | 讀者外借資料逾期歸還罰款收入。<br>收入依據：依臺北市政府教育局95.01.25北市教社字第09530605900號函辦理。  |

賠償收入——一般賠償收入

# 臺北市立圖書館

## 歲入項目說明提要與預算明細表

經常門

中華民國110年度

單位：新臺幣元

|              | 來源別子目及細目與編號  | 05051120303<br>使用規費收入-資料使用費 | 承辦單位 | 總館 | 預算金額 | 60,000元 |              |
|--------------|--|-----------------------------|------|----|------|---------|--------------|
| 使用規費收入—資料使用費 | <p>一、項目內容： 辦理補發讀者借閱證工本費收入。</p> <p>二、法令依據： 依臺北市政府教育局84.03.07北市教四字第04734號函規定辦理。</p> <p>三、計算方法： 補發借閱證工本費每張50元。</p> <p>四、實施進度： 自110年1月1日至110年12月31日止。</p> <p>五、完成方法： 依規定隨收隨繳。</p> <p>六、預期成果： 改善讀者借閱證之保管。</p> |                             |      |    |      |         | 使用規費收入—資料使用費 |
| 歲入項目說明       |  |                             |      |    |      |         |              |

# 臺北市立圖書館

## 歲入項目說明提要與預算明細表

經常門

中華民國110年度

單位：新臺幣元

|              | 科目名稱及編號              | 單位 | 數量    | 單價 | 預算數    | 說明及收入依據   |
|--------------|----------------------|----|-------|----|--------|---|
| 使用規費收入—資料使用費 | 合計                   |    |       |    | 60,000 |   |
|              | 05051120303<br>資料使用費 | 張  | 1,200 | 50 | 60,000 | 補發讀者借閱證工本費收入。<br>收入依據：依臺北市政府教育局84.03.07北市教四字第04734號函辦理。 |

使用規費收入—資料使用費

# 臺北市立圖書館

## 歲入項目說明提要與預算明細表

經常門

中華民國110年度

單位：新臺幣元

|                | 來源別子目及細目與編號  | 承辦單位   | 預算金額       |
|----------------|--|--------|------------|
| 使用規費收入—場地設施使用費 | 05051120306<br>使用規費收入-場地設施使用費  | 總館及各分館 | 3,267,000元 |
| 歲入項目說明         | <p>一、項目內容：總館及各分館演講廳、會議廳、藝廊、視聽室、研習教室、多功能活動室、會議室、錄影設備、影印機設置、西湖分館開放藝文活動、提供讀者印表機列印收入及停車場月租收入。</p> <p>二、法令依據：依臺北市政府教育局82.11.18北市教四字第59411號函、臺北市政府教育局84.09.13北市教四字第52678號函、臺北市政府教育局73.08.09北市教四字第39017號函及臺北市政府教育局97.01.31北市教社字09731110500號函等相關規定辦理。</p> <p>三、計算方法：(一) 依使用場地場次收費標準計算。<br/>(二) 影印機設置依使用面積每臺2平方公尺(含)以內計收新臺幣1,000元使用費計算。</p> <p>四、實施進度：自110年1月1日至110年12月31日止。</p> <p>五、完成方法：依規定隨收隨繳</p> <p>六、預期成果：(一) 成爲市民、社區及團體藝文活動中心。<br/>(二) 充分提供公務設施資源，提供讀者便利。</p> |        |            |

使用規費收入—場地設施使用費

# 臺北市立圖書館

## 歲入項目說明提要與預算明細表

經常門

中華民國110年度

單位：新臺幣元

|                | 科目名稱及編號                | 單位 | 數量 | 單價        | 預算數       | 說明及收入依據   |
|----------------|------------------------|----|----|-----------|-----------|---|
| 使用規費收入—場地設施使用費 | 合計                     |    |    |           | 3,267,000 |   |
|                | 05051120306<br>場地設施使用費 | 年  | 1  | 2,648,600 | 2,648,600 | 場地出借費收入，明細如下：<br>1.演講廳<br>(1)上下午共60場，綵排費15場每場6,000元，演出費45場每場12,000元<br>(2)晚上共15場，綵排費5場每場7,000元，演出費10場每場14,000元<br>2.會議廳：上下午共25場，每場8,000元<br>3.藝廊：共65場每場1,700元<br>4.視聽室、會議室、研習教室、多功能活動室<br>(1)50坪以上：上下午共30場，每場1,500元<br>晚上共5場，每場2,200元<br>(2)50坪以下：上下午共450場，每場500元<br>晚上共5場，每場800元<br>(3)50坪以下，附設備：上下午共450場，每場700元<br>晚上共50場，每場1,000元<br>5.啓明分館音樂廳：共5場每場2,500元<br>6.李科永紀念圖書館會議廳：上下午共4場，每場3,300元<br>晚上共3場，每場3,800元<br>7.使用錄影設備<br>不售票共3場，每場2,000元<br>6.影印機設置場地出借<br>影印機設置共70臺，每臺1,000元/月*12個月<br>收入依據：依臺北市政府教育局82.11.18北市教四字第59411號函辦理。 |
|                |                        | 場  | 55 | 4,500     | 247,500   | 西湖分館開放藝文場地收入(收支併列)。<br>收入依據：依臺北市政府教育局84.09.13北市教四字第52678號函辦理。   |
|                |                        | 年  | 1  | 290,000   | 290,000   | 提供讀者印表機列印收入。<br>收入依據：依臺北市政府教育局73.08.09北市教四字第39017號函辦理。  |
|                |                        | 年  | 1  | 80,900    | 80,900    | 停車場月租收入。(配合預算編列至千元，增列進位數900元。)  |

# 臺北市立圖書館

## 歲入項目說明提要與預算明細表

經常門

中華民國110年度

單位：新臺幣元

| 科目名稱及編號        | 單位 | 數量 | 單價 | 預算數 | 說明及收入依據   |
|----------------|----|----|----|-----|---|
| 使用規費收入—場地設施使用費 |    |    |    |     | 收入依據：依據臺北市政府教育局103.7.22北市教工字第10338261101號函及103.8.26北市教工字第10339165600號函。 |
|                |    |    |    |     | 使用規費收入—場地設施使用費  |

# 臺北市立圖書館

## 歲入項目說明提要與預算明細表

經常門

中華民國110年度

單位：新臺幣元

|          | 來源別子目及細目與編號  | 承辦單位 | 預算金額       |
|----------|--|------|------------|
| 財產孳息—權利金 | 07051120102<br>財產孳息-權利金  | 總館   | 4,421,000元 |
| 歲入項目說明   | <p>一、項目內容：本館景新分館大樓、葫蘆堵分館大樓、石牌分館大樓、文山分館大樓及舊莊分館大樓地下停車場委託經營收權利金繳庫。</p> <p>二、法令依據：依臺北市政府教育局93.01.28北市教八字第09330674900號函、臺北市政府財政局95.07.06北市財務字第09531663100號函、97.06.30簽奉市府核示及依臺北市政府市有公用房地提供使用辦法等相關規定辦理。</p> <p>三、計算方法：景新分館大樓權利金1年1,308,720元、葫蘆堵分館大樓權利金1年1,219,586元、石牌分館大樓權利金1年1,040,000元、文山分館大樓權利金1年415,380元及舊莊分館大樓權利金1年437,314元。</p> <p>四、實施進度：自110年1月1日至110年12月31日止。</p> <p>五、完成方法：由本館秘書室分別按月、季辦理入帳繳庫。</p> <p>六、預期成果：提高公有設施使用率。</p> |      |            |

財產孳息—權利金

# 臺北市立圖書館

## 歲入項目說明提要與預算明細表

經常門

中華民國110年度

單位：新臺幣元

|          | 科目名稱及編號            | 單位 | 數量 | 單價        | 預算數       | 說明及收入依據   |
|----------|--------------------|----|----|-----------|-----------|---|
| 財產孳息—權利金 | 合計                 |    |    |           | 4,421,000 |   |
|          | 07051120102<br>權利金 | 年  | 1  | 1,308,720 | 1,308,720 | 景新分館大樓地下停車場委託經營權利金收入。<br>收入依據：依臺北市政府教育局93.01.28北市教八字第09330674900號函辦理。 |
|          |                    | 年  | 1  | 1,219,586 | 1,219,586 | 葫蘆堵分館大樓地下停車場委託經營權利金收入。<br>收入依據：臺北市政府財政局95.07.06北市財務字第09531663100號函辦理。 |
|          |                    | 年  | 1  | 1,040,000 | 1,040,000 | 石牌分館大樓地下停車場委託經營權利金收入。<br>收入依據：依97.06.30簽奉市府核示辦理。                      |
|          |                    | 年  | 1  | 415,380   | 415,380   | 文山分館大樓地下停車場委託經營權利金收入。<br>收入依據：依臺北市政府市有公用房地提供使用辦法。                     |
|          |                    | 年  | 1  | 437,314   | 437,314   | 舊莊分館大樓地下停車場委託經營權利金收入。<br>收入依據：依臺北市政府市有公用房地提供使用辦法。                     |

財產孳息—權利金



# 臺北市立圖書館

## 歲入項目說明提要與預算明細表

經常門

中華民國110年度

單位：新臺幣元

|           | 來源別子目及細目與編號  | 承辦單位    | 預算金額       |  |
|-----------|--|---------|------------|--|
| 財產孳息—租金收入 | 07051120103<br>財產孳息-租金收入   | 臺北市立圖書館 | 1,696,000元 |  |
| 歲入項目說明    | <p>一、項目內容： 啓明分館1樓、地下1樓及4樓部分空間標租使用、總館架設基地台使用費收入及王貫英、景新、葫蘆堵及西湖分館設置電子置物箱之房地使用費。</p> <p>二、法令依據： 臺北市市有公用房地提供使用辦法規定辦理。</p> <p>三、計算方法： (一)啓明分館1樓、地下1樓及4樓部分空間標租使用費，依每月收入扣除每月解繳國庫後，預計每月解繳市庫24,800元計算。<br/>(二)總館頂樓部分空間架設電信基地臺使用費收入，業者申請15平方公尺使用費，申請業者共計5家，每家5折計收，每年每家使用費為45,000*0.5*12=270,000元。<br/>(三)王貫英、景新、葫蘆堵及西湖分館設置電子置物箱之房地使用費，每座每月1,000元。</p> <p>四、實施進度： 自110年1月1日至110年12月31日止。</p> <p>五、完成方法： 由本館秘書室分別按合約辦理入帳繳庫。</p> <p>六、預期成果： 充分提供公務設施資源，提供讀者便利。</p> |         |            |  |

財產孳息—租金收入

# 臺北市立圖書館

## 歲入項目說明提要與預算明細表

經常門

中華民國110年度

單位：新臺幣元

|           | 科目名稱及編號             | 單位 | 數量 | 單價        | 預算數       | 說明及收入依據   |
|-----------|---------------------|----|----|-----------|-----------|---|
| 財產孳息—租金收入 | 合計                  |    |    |           | 1,696,000 |   |
|           | 07051120103<br>租金收入 | 年  | 1  | 1,350,000 | 1,350,000 | 總館頂樓部分空間架設電信基地臺使用費收入。(業者申請15平方公尺使用費，申請業者共計5家，每家5折計收，故每家使用費為45,000*0.5=22,500元。)收入依據：依臺北市政府市有公用房地提供使用辦法。   |
|           |                     | 月  | 12 | 24,800    | 297,600   | 啓明分館1樓、地下1樓及4樓部分空間標租收入。(每月收入扣除每月解繳國庫後，預計每月解繳市庫24,555元。有關解繳國庫部分係依臺北市政府104年2月16日府授財產字第10410711000號函及財政部國有財產署104年2月11日台財產署公字第10435001790號函辦理。)收入依據：依臺北市市有公用房地提供使用辦法辦理。 |
|           |                     | 月  | 12 | 4,000     | 48,000    | 王貫英、景新、葫蘆堵及西湖分館設置電子置物箱之房地使用費(新增)。收入依據：依臺北市政府教育局108.5.21北市教工字第1083045900號函及臺北市市有公用房地提供使用辦法辦理。  |
|           |                     | 年  | 1  |           | 400       | 400   |

# 臺北市立圖書館

## 歲入項目說明提要與預算明細表

經常門

中華民國110年度

單位：新臺幣元

| 來源別子目及<br>細目與編號                        | 07051120501<br>廢舊物資售價-廢舊物資售價   | 承辦單位 | 總館及各分館 | 預算金額 | 300,000元 |                                |
|--|--|------|--------|------|----------|--------------------------------|
| <p>廢舊物資售價<br/> <br/>廢舊物資售價</p>         | <p>一、項目內容：報廢財產變賣收入。</p> <p>二、法令依據：依臺北市市有財產管理自治條例第95、96條及臺北市市有財產報廢處理規定辦理。</p> <p>三、計算方法：40,000元*6次=240,000元。</p> <p>四、實施進度：自110年1月1日至110年12月31日止。</p> <p>五、完成方法：由本館秘書室出售報廢財產殘值收入繳庫。</p> <p>六、預期成果：促進財產再利用，針對已核准報廢後之財物，除資源回收變賣外，另上「臺北市政府惜物網」拍賣以增加公庫收入。</p> |      |        |      |          | <p>廢舊物資售價<br/> <br/>廢舊物資售價</p> |
| <p>歲<br/>入<br/>項<br/>目<br/>說<br/>明</p> |  |      |        |      |          |                                |

# 臺北市立圖書館

## 歲入項目說明提要與預算明細表

經常門

中華民國110年度

單位：新臺幣元

| 科目名稱及編號               | 單位 | 數量 | 單價     | 預算數     | 說明及收入依據   |
|-----------------------|----|----|--------|---------|---|
| 合計                    |    |    |        | 300,000 |   |
| 07051120501<br>廢舊物資售價 | 次  | 6  | 50,000 | 300,000 | 財產報廢及資源回收變賣收入。<br>收入依據：依臺北市市有財產管理自治條例第95、96條及臺北市市有財產報廢處理規定辦理。 |

廢舊物資售價—廢舊物資售價

廢舊物資售價—廢舊物資售價

# 臺北市立圖書館

## 歲入項目說明提要與預算明細表

經常門

中華民國110年度

單位：新臺幣元

|             | 來源別子目及細目與編號  | 12051120210<br>雜項收入-其他雜項收入 | 承辦單位 | 總館及各分館 | 預算金額 | 480,000元 |             |
|-------------|--|----------------------------|------|--------|------|----------|-------------|
| 雜項收入—其他雜項收入 | <p>一、項目內容： 辦理本館過期期刊販售收入、其他零星收入及太陽圖書館再生電能餘電概躉售予台電公司收入。</p> <p>二、法令依據： 依據政府採購法、臺北市政府教育局93.11.19北市教祕字第09338989500號函、經濟部能源局105.09.12能技字第10500171180號函及本府相關法令規定辦理。</p> <p>三、計算方法： (一) 販售過期期刊每本20元。<br/>(二) 其他1年*60,000元=60,000元。<br/>(三) 太陽圖書館再生電能餘電概躉售予台電公司收入1年*140,000元。</p> <p>四、實施進度： 自110年1月1日至110年12月31日</p> <p>五、完成方法： 依規定隨收隨繳。</p> <p>六、預期成果： 增加公庫收入。</p> |                            |      |        |      |          | 雜項收入—其他雜項收入 |
| 歲入項目說明      |  |                            |      |        |      |          |             |

# 臺北市立圖書館

## 歲入項目說明提要與預算明細表

經常門

中華民國110年度

單位：新臺幣元

|             | 科目名稱及編號               | 單位 | 數量     | 單價      | 預算數     | 說明及收入依據  |             |
|-------------|-----------------------|----|--------|---------|---------|--|-------------|
| 雜項收入—其他雜項收入 | 合計                    |    |        |         | 480,000 |  | 雜項收入—其他雜項收入 |
|             | 12051120210<br>其他雜項收入 | 年  | 1      | 60,000  | 60,000  | 其他零星收入。<br>收入依據：依據相關法令規定辦理。  |             |
|             |                       | 本  | 14,000 | 20      | 280,000 | 過期期刊販賣收入。<br>收入依據：依臺北市政府教育局93.11.19北市教祕字第09338989500號函辦理。  |             |
|             |                       | 年  | 1      | 140,000 | 140,000 | 太陽圖書館第三型太陽光電發電系統電能餘電概躉售予台灣電力股份有限公司(收支併列)。<br>收入依據：依經濟部能源局105.09.12能技字第10500171180號函、再生能源發展條例及電業法等規定辦理。 |             |

# 臺北市立圖書館

## 歲出計畫說明提要與各項費用明細表

中華民國110年度

單位：新臺幣元

|                   |  |                          |          |                     |             |                                   |
|-------------------|--|--------------------------|----------|---------------------|-------------|-----------------------------------|
| 一般行政<br>—<br>行政管理 | 業務計畫及工作計畫<br>名稱與編號   | 53051120101<br>一般行政-行政管理 | 承辦<br>單位 | 秘書室、會計室、人事<br>室、政風室 | 預算<br>金額    | 324,002,000元                      |
| 歲出計畫<br>說明        | <p>一、計畫內容： 本館一般行政係配合館務支援工作及辦理人事業務、會計業務、政風業務、開放藝文活動場地、出國計畫、研究計畫及讀者滿意度調查等，均列入本計畫，其工作內容包括：</p> <ol style="list-style-type: none"> <li>1.館務綜合行政及年度計畫擬訂，考核工作。</li> <li>2.文書、出納及事務管理工作。</li> <li>3.採購及各項工程業務。</li> <li>4.人事業務。</li> <li>5.歲計、會計及統計業務。</li> <li>6.政風業務。</li> <li>7.開放藝文活動場地。</li> <li>8.兩岸人員交流互訪及參加第87屆國際圖書館協會聯盟(IFLA)。</li> <li>9.讀者滿意度調查計畫。</li> <li>10.辦理其他相關配合之業務。</li> </ol> <p>二、預期成果： 1.完成年度施政計畫及自行檢討考核事項。<br/>2.辦理一般案件查詢。<br/>3.辦理人事、任免及考績等事項。<br/>4.配合施政計畫強化預算與計畫執行，編報會計月報、半年結算及決算等，以適時表達預算執行情形。<br/>5.維護各項設備延長使用年限，美化環境，使市民在安全和谐環境中使用圖書館。</p> |                          |          |                     |             |                                   |
|                   | 分支計畫及用途別科目   | 單位                       | 數量       | 單價                  | 預算數         | 說 明                               |
|                   | 合計   |                          |          |                     | 324,002,000 | 較上年度預算數325,837,000元，減少1,835,000元。 |
|                   | 01人員維持費  |                          |          |                     | 296,333,000 | 較上年度預算數296,796,000元，減少463,000元。   |
|                   | 1000 人事費   |                          |          |                     | 296,333,000 |                                   |
|                   | 1015 法定編制人員待遇  |                          |          |                     | 174,462,450 |                                   |
|                   |  | 年                        | 1        | 174,462,450         | 174,462,450 | 職員333人薪津(詳人事費分析表)。                |
|                   | 1020 約聘僱人員待遇   |                          |          |                     | 15,925,909  |                                   |
|                   |  | 年                        | 1        | 15,925,909          | 15,925,909  | 約僱38人薪津(詳人事費分析表)。                 |
|                   | 1025 技工及工友待遇   |                          |          |                     | 10,673,172  |                                   |
|                   |  | 年                        | 1        | 10,673,172          | 10,673,172  | 職工28工資(詳人事費分析表)。                  |
|                   | 1030 獎金  |                          |          |                     | 41,037,239  |                                   |
|                   |  | 年                        | 1        | 15,984,994          | 15,984,994  | 依考績法規定核發之獎金。                      |
|                   |  | 年                        | 1        | 25,052,245          | 25,052,245  | 依規定核發之年終工作獎金。                     |

# 臺北市立圖書館

## 歲出計畫說明提要與各項費用明細表

中華民國110年度

單位：新臺幣元

| 分支計畫及用途別科目 | 單位          | 數量        | 單價         | 預算數        | 說明                               |                               |                          |
|------------|-------------|-----------|------------|------------|----------------------------------|-------------------------------|--------------------------|
| 1035 其他給與  | 年           | 1         | 5,645,000  | 9,954,200  | 9,954,200                        |                               |                          |
|            | 人、月、段       | 170×12×1  | 630        | 5,645,000  | 5,645,000                        | 休假補助費。                        |                          |
|            | 人、月、段       | 200×12×2  | 630        | 1,285,200  | 1,285,200                        | 員工上下班交通費。                     |                          |
|            | 人、月、段       | 200×12×2  | 630        | 3,024,000  | 3,024,000                        | 員工上下班交通費。                     |                          |
|            | 1040 加班值班費  | 年         | 1          | 7,424,000  | 7,424,000                        |                               |                          |
|            | 年           | 1         | 2,090,000  | 2,090,000  | 2,090,000                        | 本館員工辦理各項業務超時加班費。              |                          |
|            | 年           | 1         | 5,334,000  | 5,334,000  | 5,334,000                        | 不休假出勤加班費。                     |                          |
|            | 1045 退休退職給付 | 年         | 1          | 2,052,323  | 2,052,323                        | 2,052,323                     | 職工2人退職之退職金及已退休駐衛警公保超額年金。 |
|            | 1050 退休離職儲金 | 年         | 1          | 16,065,104 | 16,065,104                       | 16,065,104                    |                          |
|            | 年           | 1         | 13,484,000 | 13,484,000 | 13,484,000                       | 提撥退撫基金。                       |                          |
| 年          | 1           | 460,000   | 460,000    | 460,000    | 提撥約聘僱人員離職儲金。                     |                               |                          |
| 年          | 1           | 2,121,104 | 2,121,104  | 2,121,104  | 提撥勞工退休準備金。                       |                               |                          |
| 1055 保險    | 年           | 1         | 18,738,603 | 18,738,603 | 18,738,603                       |                               |                          |
|            | 年           | 1         | 10,754,892 | 10,754,892 | 10,754,892                       | 職員及職工健保費。                     |                          |
|            | 年           | 1         | 752,000    | 752,000    | 752,000                          | 約聘僱人員健保費。                     |                          |
|            | 年           | 1         | 5,000,000  | 5,000,000  | 5,000,000                        | 職員公保費。                        |                          |
|            | 年           | 1         | 1,002,211  | 1,002,211  | 1,002,211                        | 職工勞保費。                        |                          |
| 年          | 1           | 1,229,500 | 1,229,500  | 1,229,500  | 約聘僱人員勞保費。                        |                               |                          |
| 02一般業務     |             |           |            | 26,442,000 | 較上年度預算數27,831,000元，減少1,389,000元。 |                               |                          |
| 2000 業務費   |             |           |            | 26,256,000 |                                  |                               |                          |
| 2003 教育訓練費 | 年           | 1         | 90,000     | 90,000     | 90,000                           | 員工參加中華民國圖書館學會、集中實務訓練費及其他教育訓練。 |                          |
| 2006 水電費   | 年           | 1         | 7,960,026  | 7,960,026  | 7,960,026                        |                               |                          |
|            |             |           | 246,026    | 246,026    | 246,026                          | 總館水費。                         |                          |



# 臺北市立圖書館

## 歲出計畫說明提要與各項費用明細表

中華民國110年度

單位：新臺幣元

| 分支計畫及用途別科目 | 單位            | 數量 | 單價        | 預算數       | 說明         |                         |
|------------|---------------|----|-----------|-----------|------------|-------------------------|
| 2009 通訊費   | 年             | 1  | 7,714,000 | 7,714,000 | 總館電費。      |                         |
|            | 年             | 1  | 370,000   | 370,000   | 總機電話費。     |                         |
|            | 年             | 1  | 145,000   | 145,000   | 保全系統專線通訊費。 |                         |
|            | 2024 稅捐及規費    | 年  | 1         | 120,000   | 120,000    | 景新分館大樓地下停車場房屋稅。         |
|            |               | 年  | 1         | 170,000   | 170,000    | 葫蘆堵分館大樓地下停車場房屋稅。        |
|            |               | 年  | 1         | 120,000   | 120,000    | 石牌分館大樓地下停車場房屋稅。         |
|            |               | 年  | 1         | 20,000    | 20,000     | 三興分館大樓地下停車場房屋稅。         |
|            |               | 年  | 1         | 60,000    | 60,000     | 文山分館大樓地下停車場房屋稅。         |
|            |               | 年  | 1         | 40,000    | 40,000     | 啓明分館1樓及地下1樓房屋稅。         |
|            |               | 年  | 1         | 280,000   | 280,000    | 啓明分館1樓及地下1樓地價稅。         |
|            |               | 年  | 1         | 60,000    | 60,000     | 舊莊分館大樓地下停車場房屋稅。         |
|            |               | 年  | 1         | 22,460    | 22,460     | 公務車輛使用牌照稅(詳公務車輛明細表)。    |
|            |               | 年  | 1         | 91,000    | 91,000     | 總館頂樓及各分館設置影印機課徵房屋稅及地價稅。 |
|            | 2027 保險費      | 年  | 1         | 12,810    | 12,810     | 公務車輛燃料使用費(詳公務車輛明細表)。    |
|            |               | 年  | 1         | 1,000     | 1,000      | 公務車輛檢驗費(詳公務車輛明細表)。      |
|            |               | 年  | 1         | 6,109     | 6,109      | 公務車輛保險費(詳公務車輛明細表)。      |
|            | 2036 按日按件計資酬金 | 年  | 1         | 90,000    | 90,000     | 公共意外險。                  |
|            |               |    |           | 650,000   |            |                         |

一般行政—行政管理

一般行政—行政管理

# 臺北市立圖書館

## 歲出計畫說明提要與各項費用明細表

中華民國110年度

單位：新臺幣元

| 分支計畫及用途別科目 | 單位         | 數量        | 單價        | 預算數                         | 說明                         |
|------------|------------|-----------|-----------|-----------------------------|----------------------------|
| 一般行政—行政管理  | 人、次        | 1×9       | 2,500     | 22,500                      | 辦理勞務及財物採購評選委員會委員出席費。       |
|            | 人、次        | 1×19      | 2,500     | 47,500                      | 聘請學者專家參與本館館務發展顧問會議出席費。     |
|            | 節          | 40        | 2,000     | 80,000                      | 館員在職訓練聘請講師鐘點費。             |
|            | 式          | 1         | 500,000   | 500,000                     | 建築物公共安全檢查(2年1次)及消防設施檢查申報費。 |
|            | 2039 委辦費   |           |           | 864,000                     |                            |
|            | 年          | 1         | 864,000   | 864,000                     | 總館職工人力委外費用。                |
|            | 2051 物品    |           |           | 397,903                     |                            |
|            | 年          | 1         | 5,900     | 5,900                       | 錄音帶及電池等。                   |
|            | 年          | 1         | 284,854   | 284,854                     | 讀者用衛生紙。                    |
|            | 年          | 1         | 25,275    | 25,275                      | 發電機柴油。                     |
|            | 年          | 1         | 81,874    | 81,874                      | 公務車輛油料費(詳公務車輛明細表)。         |
|            | 2054 一般事務費 |           |           | 11,104,928                  |                            |
|            | 年          | 1         | 3,756,092 | 3,756,092                   | 總館館舍清潔維持費。                 |
|            | 年          | 1         | 800,000   | 800,000                     | 安裝保全系統服務費。                 |
|            | 年          | 1         | 53,551    | 53,551                      | 印製研考相關表格、報告及為民服務手冊等費用。     |
| 套          | 2          | 1,500     | 3,000     | 駐衛警夏服。                      |                            |
| 人          | 2          | 400       | 800       | 駐衛警服裝配備。                    |                            |
| 雙          | 2          | 1,100     | 2,200     | 駐衛警皮鞋。                      |                            |
| 雙          | 2          | 100       | 200       | 駐衛警襪子。                      |                            |
| 年          | 1          | 2,437,000 | 2,437,000 | 總館保全服務費。                    |                            |
| 臺、月、張      | 14×12×5206 | 0.6       | 524,765   | 影印機使用費。                     |                            |
| 人、月        | 331×12     | 360       | 1,429,920 | 統籌業務費，按職員每人每月360元編列。        |                            |
| 人、月        | 40×12      | 120       | 57,600    | 統籌業務費，按駐衛警及約聘僱人員每人每月120元編列。 |                            |

# 臺北市立圖書館

## 歲出計畫說明提要與各項費用明細表

中華民國110年度

單位：新臺幣元

| 分支計畫及用途別科目  | 單位              | 數量    | 單價        | 預算數       | 說明  |                           |
|-------------|-----------------|-------|-----------|-----------|---|---------------------------|
| 一般行政—行政管理   | 人、月             | 28×12 | 50        | 16,800    | 統籌業務費，按技工、駕駛及工友每人每月50元編列。   |                           |
|             | 年               | 1     | 2,023,000 | 2,023,000 | 臺北市音樂與圖書中心工程基地維護管理等費用分攤款。(本項目由本館主政，總維護管理等費用4,046,000元，按使用空間比例分攤，本館分攤50%，計2,023,000元)。 |                           |
|             | 2063 房屋建築養護費    | 年     | 1         | 400,000   | 400,000   | 總館館舍修繕油漆及門窗修護費。           |
|             | 2066 車輛及辦公器具養護費 | 年     | 1         | 99,620    | 99,620  | 公務車輛養護費(詳公務車輛明細表)。        |
|             | 2069 設施及機械設備養護費 | 年     | 1         | 305,644   | 305,644   | 消防設備及公共設備修繕費。             |
|             |                 | 年     | 1         | 2,300,000 | 2,300,000   | 總館電氣(力)消防空調監控系統等公共設施維護費用。 |
|             | 2072 國內旅費       | 人、天   | 1×24      | 1,550     | 37,200  | 市外出差費。                    |
|             | 2081 運費         | 館     | 60        | 4,305     | 258,300   | 搬運圖書、桌椅及什項器材等運費。          |
|             | 2093 特別費        | 月     | 12        | 15,000    | 180,000   | 館長特別費。                    |
|             | 2000 業務費        |       |           |           | 151,000   | 01出國計畫                    |
| 2075 大陸地區旅費 | 年               | 1     | 26,000    | 26,000    | 與上海圖書館資訊人員交流互訪計畫(新增)。   |                           |
| 2078 國外旅費   |                 |       |           | 125,000   |   |                           |

# 臺北市立圖書館

## 歲出計畫說明提要與各項費用明細表

中華民國110年度

單位：新臺幣元

|            | 分支計畫及用途別科目 | 單位  | 數量     | 單價      | 預算數                 | 說明                                   |
|------------|------------|-----|--------|---------|---------------------|--------------------------------------|
| 一般行政—行政管理  |            | 年   | 1      | 125,000 | 125,000             | 參加第87屆國際圖書館協會聯盟(IFLA)年會會議及參訪圖書館(新增)。 |
|            | 2000 業務費   |     |        |         | 35,000              | 02研究計畫                               |
|            | 2051 物品    |     |        |         | 5,000               |                                      |
|            |            | 式   | 1      | 5,000   | 5,000               | 文具。                                  |
|            | 2054 一般事務費 |     |        |         | 30,000              |                                      |
|            |            | 年   | 1      | 30,000  | 30,000              | 研究報告之蒐集及印製費等。                        |
|            | 05會計業務     |     |        |         | 21,000              | 較上年度預算數21,000元，無增減。                  |
|            | 2000 業務費   |     |        |         | 21,000              |                                      |
|            | 2009 通訊費   |     |        |         | 7,500               |                                      |
|            |            | 部、年 | 1x1    | 7,500   | 7,500               | 電話費。                                 |
|            | 2054 一般事務費 |     |        |         | 13,500              |                                      |
|            |            | 年   | 1      | 13,500  | 13,500              | 各類帳冊及傳票等印製費。                         |
|            | 06人事業務     |     |        |         | 820,000             | 較上年度預算數826,000元，減少6,000元。            |
|            | 2000 業務費   |     |        |         | 820,000             |                                      |
|            | 2009 通訊費   |     |        |         | 9,900               |                                      |
|            | 部、年        | 1x1 | 9,900  | 9,900   | 電話費。                |                                      |
| 2054 一般事務費 |            |     |        | 810,100 |                     |                                      |
|            | 年          | 1   | 12,100 | 12,100  | 各類表格簿籍等印製費。         |                                      |
| 07政風業務     |            | 人、年 | 399x1  | 2,000   | 798,000             | 文康活動費。                               |
|            |            |     |        | 48,000  | 較上年度預算數48,000元，無增減。 |                                      |
| 2000 業務費   |            |     |        | 48,000  |                     |                                      |
| 2009 通訊費   |            |     |        | 8,810   |                     |                                      |
|            | 部、年        | 1x1 | 8,810  | 8,810   | 電話費。                |                                      |
| 2051 物品    |            |     |        | 3,500   |                     |                                      |

# 臺北市立圖書館

## 歲出計畫說明提要與各項費用明細表

中華民國110年度

單位：新臺幣元

| 分支計畫及用途別科目        | 單位         | 數量     | 單價     | 預算數                  | 說 明                        |
|-------------------|------------|--------|--------|----------------------|----------------------------|
| 一般行政<br>—<br>行政管理 | 年          | 1      | 3,500  | 3,500                | 辦公文具用品。                    |
|                   | 2054 一般事務費 |        |        | 30,740               |                            |
|                   | 年          | 1      | 28,540 | 28,540               | 舉辦政風座談講習會所需簡報圖表製作費等。       |
|                   | 人、次        | 2×11   | 100    | 2,200                | 查處政風業務考核等逾時誤餐餐盒費用。         |
|                   | 2084 短程車資  |        |        | 4,950                |                            |
|                   | 人、次        | 3×55   | 30     | 4,950                | 短程車資。                      |
|                   | 13開放藝文活動場地 |        |        | 248,000              | 較上年度預算數225,000元，增加23,000元。 |
|                   | 2000 業務費   |        |        | 248,000              |                            |
|                   | 2006 水電費   |        |        | 110,000              |                            |
|                   | 年          | 1      | 25,000 | 25,000               | 西湖分館水費(收支併列)。              |
|                   | 年          | 1      | 85,000 | 85,000               | 西湖分館電費(收支併列)。              |
|                   | 2054 一般事務費 |        |        | 90,000               |                            |
|                   | 年          | 1      | 90,000 | 90,000               | 西湖分館清潔維持費(收支併列)。           |
| 2063 房屋建築養護費      |            |        | 35,000 |                      |                            |
| 年                 | 1          | 35,000 | 35,000 | 西湖分館場地維護費(收支併列)。     |                            |
| 2069 設施及機械設備養護費   |            |        | 13,000 |                      |                            |
| 年                 | 1          | 12,500 | 12,500 | 西湖分館視聽器材維修保養費(收支併列)。 |                            |
| 式                 | 1          | 500    | 500    | 配合預算編列至千元，增列進位數500元。 |                            |
| 14讀者滿意度調查計畫       |            |        |        | 90,000               | 較上年度預算數90,000元，無增減。        |
| 2000 業務費          |            |        |        | 90,000               |                            |
| 2039 委辦費          |            |        |        | 90,000               |                            |
| 年                 | 1          | 90,000 | 90,000 | 讀者滿意度調查委外辦理費用。       |                            |

# 臺北市立圖書館

## 歲出計畫說明提要與各項費用明細表

中華民國110年度

單位：新臺幣元

圖書總館業務—圖書採編

圖書總館業務—圖書採編

|                |                            |      |     |      |             |
|----------------|----------------------------|------|-----|------|-------------|
| 業務計畫及工作計畫名稱與編號 | 53051121801<br>圖書總館業務-圖書採編 | 承辦單位 | 採編課 | 預算金額 | 23,474,000元 |
|----------------|----------------------------|------|-----|------|-------------|

|        |  |
|--------|--|
| 歲出計畫說明 | <p>一、計畫內容： 1.配合年度圖書購置計畫，辦理圖書資料徵集、選購、分類編目等事項。<br/>2.期刊報紙之選訂。<br/>3.國際圖書資料交換。</p> <p>二、預期成果： 1.提升民眾資訊素養，推展閱讀風氣。<br/>2.徵集中外文圖書及視聽資料，分編驗收後分送各閱覽單位供閱。<br/>3.選購期刊及報紙，分送各閱覽單位供閱。<br/>4.增進國際圖書交流，豐富館藏資源。</p> |
|--------|--|

| 分支計畫及用途別科目 | 單位  | 數量  | 單價         | 預算數        | 說 明                                 |
|------------|-----|-----|------------|------------|-------------------------------------|
| 合計         |     |     |            | 23,474,000 | 較上年度預算數24,607,000元，減少1,133,000元。    |
| 02採編業務     |     |     |            | 23,474,000 | 較上年度預算數24,607,000元，減少1,133,000元。    |
| 2000 業務費   |     |     |            | 21,541,000 |                                     |
| 2009 通訊費   | 年   | 1   | 80,000     | 80,000     | 郵寄費。                                |
|            | 部、年 | 2x1 | 7,220      | 14,440     | 圖書採編電話費。                            |
| 2051 物品    | 年   | 1   | 161,148    | 161,148    | 圖書加工用材料及用品。                         |
|            | 年   | 1   | 11,967,582 | 11,967,582 | 中外文期刊費(含總館、分館、民眾閱覽室、智慧型圖書館及借還書工作站)。 |
|            | 年   | 1   | 8,000,000  | 8,000,000  | 中外文報紙費(含總館、分館、民眾閱覽室、智慧型圖書館及借還書工作站)。 |
|            | 年   | 1   | 1,300,440  | 1,300,440  | 館藏識別系統用磁條(中外文圖書、視聽、贈書及期刊報紙等使用)。     |

# 臺北市立圖書館

## 歲出計畫說明提要與各項費用明細表

中華民國110年度

單位：新臺幣元

| 分支計畫及用途別科目      | 單位  | 數量   | 單價        | 預算數       | 說 明                    |
|-----------------|-----|------|-----------|-----------|------------------------|
| 2054 一般事務費      | 人、次 | 4×14 | 100       | 5,600     |                        |
|                 |     |      |           | 5,600     | 逾時誤餐餐盒費用。              |
| 2066 車輛及辦公器具養護費 | 臺、年 | 2×1  | 4,275     | 8,550     |                        |
|                 |     |      |           | 8,550     | 打包機養護費。                |
| 2084 短程車資       | 人、次 | 4×27 | 30        | 3,240     |                        |
|                 |     |      |           | 3,240     | 短程車資。                  |
| 4000 獎補助費       |     |      |           | 1,933,000 |                        |
| 4035 對外之捐助      | 年   | 1    | 130,000   | 130,000   |                        |
|                 |     |      |           | 130,000   | 與國外圖書館進行圖書資料交流、交換及贈送等。 |
| 4050 對學生之獎助     | 年   | 1    | 1,803,000 | 1,803,000 |                        |
|                 |     |      |           | 1,803,000 | 辦理書目資料編目統整等費用。         |

圖書總館業務—圖書採編

圖書總館業務—圖書採編

# 臺北市立圖書館

## 歲出計畫說明提要與各項費用明細表

中華民國110年度

單位：新臺幣元

圖書總館業務－閱覽典藏

圖書總館業務－閱覽典藏

|                    |                            |          |       |          |             |
|--------------------|----------------------------|----------|-------|----------|-------------|
| 業務計畫及工作計畫<br>名稱與編號 | 53051121802<br>圖書總館業務-閱覽典藏 | 承辦<br>單位 | 閱覽典藏課 | 預算<br>金額 | 14,611,000元 |
|--------------------|----------------------------|----------|-------|----------|-------------|

|                            |   |
|----------------------------|---|
| 歲<br>出<br>計<br>畫<br>說<br>明 | <p>一、計畫內容：</p> <p>依年度施政計畫辦理各項業務，其工作內容包括：</p> <ol style="list-style-type: none"> <li>1.綜理本館閱覽業務，統籌及協助各閱覽單位之閱覽服務及業務。</li> <li>2.全館閱覽業務之規劃及執行。</li> <li>3.各項閱覽政策之修正。</li> <li>4.新到圖書資料之點收、加工及上架。</li> <li>5.借閱證及家庭圖書證之核發。</li> <li>6.辦理圖書資料之出借、歸還、催還、預約及調撥等流通服務。</li> <li>7.辦理加速讀者取得預約圖書之預約調撥服務。</li> <li>8.各種閱覽統計及其他相關業務活動等業務。</li> </ol> <p>二、預期成果：</p> <ol style="list-style-type: none"> <li>1.預計全年閱覽人數達1,350萬人以上，閱讀書籍1,300萬冊以上。</li> <li>2.充實市民精神生活、端正社會風氣及促進社會進步。</li> </ol> |
|----------------------------|---|

| 分支計畫及用途別科目 | 單位 | 數量      | 單價      | 預算數        | 說 明                            |
|------------|----|---------|---------|------------|--------------------------------|
| 合計         |    |         |         | 14,611,000 | 較上年度預算數15,222,000元，減少611,000元。 |
| 02閱覽業務     |    |         |         | 14,611,000 | 較上年度預算數15,222,000元，減少611,000元。 |
| 2000 業務費   |    |         |         | 14,611,000 |                                |
| 2009 通訊費   |    |         |         | 1,021,000  |                                |
|            | 年  | 1       | 10,000  | 10,000     | 閱覽典藏電話費。                       |
|            | 年  | 1       | 56,000  | 56,000     | 催還圖書資料通知單郵寄費。                  |
|            | 人次 | 830,000 | 1       | 830,000    | 手機簡訊催還圖書資料及通知預約圖書資料取書通訊費。      |
|            | 年  | 1       | 125,000 | 125,000    | 市話語音催還圖書資料。                    |
| 2051 物品    |    |         |         | 321,200    |                                |
|            | 年  | 1       | 12,000  | 12,000     | 辦公文具用品。                        |
|            | 年  | 1       | 10,000  | 10,000     | 急救藥品。                          |
|            | 張  | 36,000  | 0.95    | 34,200     | 書標保護片。                         |
|            | 張  | 25,000  | 5       | 125,000    | 書標。                            |



# 臺北市立圖書館

## 歲出計畫說明提要與各項費用明細表

中華民國110年度

單位：新臺幣元

圖書總館業務—閱覽典藏

圖書總館業務—閱覽典藏

| 分支計畫及用途別科目 | 單位  | 數量      | 單價         | 預算數        | 說明                                       |
|------------|-----|---------|------------|------------|--|
| 2054 一般事務費 | 年   | 1       | 20,000     | 20,000     | 圖書附件袋。                                   |
|            | 張   | 200,000 | 0.5        | 100,000    | 圖書調撥單黏貼保護膜。                              |
|            | 年   | 1       | 20,000     | 20,000     | 超商借書之物流袋。                                |
|            | 年   | 1       | 235,990    | 235,990    | 借閱證、借閱證申請卡及還書到期單等印製費。                    |
|            | 年   | 1       | 8,080      | 8,080      | 報紙、雜誌及圖書等破損修補費。                          |
|            | 年   | 1       | 10,000     | 10,000     | 衛生清潔用品。                                  |
|            | 年   | 1       | 120,000    | 120,000    | 辦理小博士信箱、兒童及閱讀推廣活動等費用。                    |
|            | 年   | 1       | 365,000    | 365,000    | 過期期刊報紙裝訂費。                               |
|            | 人、次 | 2×14    | 100        | 2,800      | 逾時誤餐餐盒費用。                                |
|            | 套   | 20      | 1,000      | 20,000     | 館員工作服制服。                                 |
| 2081 運費    | 式   | 1       | 200,000    | 200,000    | 辦理「閱讀存摺」推廣活動費用。                          |
|            | 年   | 1       | 12,300,000 | 12,300,000 | 加速讀者取得預約圖書—圖書整理暨巡迴圖書運送改善計畫(巡迴車每日運送外包運費)。 |
| 2084 短程車資  | 人、次 | 7×33    | 30         | 6,930      | 短程車資。                                    |

# 臺北市立圖書館

## 歲出計畫說明提要與各項費用明細表

中華民國110年度

單位：新臺幣元

|                     |  |                            |          |         |           |                               |
|---------------------|--|----------------------------|----------|---------|-----------|-------------------------------|
| 圖書總館業務<br>—<br>諮詢服務 | 業務計畫及工作計畫<br>名稱與編號   | 53051121803<br>圖書總館業務-諮詢服務 | 承辦<br>單位 | 諮詢服務課   | 預算<br>金額  | 2,792,000元                    |
| 歲出計畫說明              | <p>一、計畫內容：</p> <ol style="list-style-type: none"> <li>1.提供參考問題諮詢服務。</li> <li>2.提供館際合作、文獻傳遞服務及個人化資訊服務。</li> <li>3.各類參考資源、電子資料庫及網路資源之蒐集整理、供閱及推薦。</li> <li>4.提供圖書館資源及服務之利用指導；辦理圖書館利用研習活動。</li> <li>5.提供終身學習資訊服務、辦理終身學習活動等推動終身學習業務。</li> <li>6.辦理多元文化圖書資訊服務、推廣活動等業務。</li> <li>7.辦理樂齡學習服務、提供銀髮族群資訊服務及課程學習活動。</li> </ol> <p>二、預期成果：</p> <ol style="list-style-type: none"> <li>1.民眾可透過多元管道利用諮詢服務取得最新資訊；參與讀者利用指導及研習活動，瞭解圖書館利用及資料查找的方法。</li> <li>2.與國內外圖書館辦理館際合作機制，擴展服務資源及民眾便利利用資訊的機會。</li> <li>3.節省民眾獲取終身學習資源及研習資訊的時間，有效推動市民參與終身學習。</li> <li>4.為新移民提供閱讀及資訊服務的環境，協助其融入本地生活並顧及其資訊需求。</li> <li>5.提供樂齡閱讀、交誼及學習活動的環境，豐富銀髮族群退休或老年生活。</li> </ol> |                            |          |         |           |                               |
| 分支計畫及用途別科目          |  | 單位                         | 數量       | 單價      | 預算數       | 說 明                           |
| 合計                  |  |                            |          |         | 2,792,000 | 較上年度預算數2,954,000元，減少162,000元。 |
| 06諮詢業務              |  |                            |          |         | 2,792,000 | 較上年度預算數0元，增加2,792,000元。       |
| 2000 業務費            |  |                            |          |         | 252,800   |                               |
| 2009 通訊費            |  |                            |          |         | 29,800    |                               |
|                     |  | 年                          | 1        | 27,800  | 27,800    | 資料郵寄費。                        |
|                     |  | 年                          | 1        | 2,000   | 2,000     | 諮詢服務電話費。                      |
| 2054 一般事務費          |  |                            |          |         | 217,600   |                               |
|                     |  | 人、次                        | 3×4      | 100     | 1,200     | 逾時誤餐餐盒費用。                     |
|                     |  | 年                          | 1        | 216,400 | 216,400   | 活動文宣及文具用品等。                   |
| 2084 短程車資           |  |                            |          |         | 5,400     |                               |
|                     |  | 人、次                        | 2×90     | 30      | 5,400     | 短程車資。                         |
|                     |  |                            |          |         | 390,400   | 01參考服務業務                      |
| 2000 業務費            |  |                            |          |         | 146,400   |                               |
| 2036 按日按件計資酬金       |  |                            |          |         | 10,000    |                               |

# 臺北市立圖書館

## 歲出計畫說明提要與各項費用明細表

中華民國110年度

單位：新臺幣元

| 分支計畫及用途別科目    | 單位              | 數量  | 單價      | 預算數       | 說 明  |
|---------------|-----------------|-----|---------|-----------|--|
| 圖書總館業務—諮詢服務   | 節               | 5   | 2,000   | 10,000    | 辦理參考服務研習訓練講師鐘點費。   |
|               | 2042 國際組織會費     |     |         | 21,000    |  |
|               | 年               | 1   | 21,000  | 21,000    | 國際圖書館協會聯盟(IFLA)會費。   |
|               | 2045 國內組織會費     |     |         | 20,000    |  |
|               | 年               | 1   | 20,000  | 20,000    | 中華民國圖書館學會、中華圖書資訊館際合作協會、中華圖書資訊教育學會、文獻傳遞服務系統使用會費及全國學術電子資訊資源共享聯盟會費。 |
|               | 2051 物品         |     |         | 46,400    |  |
|               | 年               | 1   | 46,400  | 46,400    | 縮影閱讀機碳粉、閱覽環境佈置、推廣活動及讀者利用教育教材等。                                   |
|               | 2054 一般事務費      |     |         | 36,000    |  |
|               | 年               | 1   | 36,000  | 36,000    | 參考服務簡介及讀者利用教育教材等印刷費。   |
|               | 2066 車輛及辦公器具養護費 |     |         | 13,000    |  |
|               | 臺、次             | 1×2 | 6,500   | 13,000    | 縮影閱讀機維護費。  |
| 4000 獎補助費     |                 |     |         | 244,000   |  |
| 4050 對學生之獎助   |                 |     |         | 244,000   |  |
|               | 年               | 1   | 244,000 | 244,000   | 電子式參考問題選粹資料整理費。  |
|               |                 |     |         | 1,638,800 | 02終身學習業務   |
| 2000 業務費      |                 |     |         | 237,800   |  |
| 2036 按日按件計資酬金 |                 |     |         | 237,800   |  |
|               | 節               | 100 | 2,000   | 200,000   | 終身學習活動(含人才培育及研習營等)講座鐘點費。   |
|               | 年               | 1   | 12,000  | 12,000    | 終身微學習資訊站圖片使用費。   |
|               | 年               | 1   | 25,800  | 25,800    | 終身微學習資訊站專欄稿費。  |
| 4000 獎補助費     |                 |     |         | 1,401,000 |  |

# 臺北市立圖書館

## 歲出計畫說明提要與各項費用明細表

中華民國110年度

單位：新臺幣元

| 分支計畫及用途別科目    | 單位 | 數量 | 單價        | 預算數       | 說 明                                |
|---------------|----|----|-----------|-----------|------------------------------------|
| 4050 對學生之獎助   | 年  | 1  | 1,401,000 | 1,401,000 | 行政區終身學習資源中心工讀生資料整理費。               |
|               |    |    |           | 384,000   | 03多元文化資料中心業務(新移民閱讀推廣)              |
| 2000 業務費      |    |    |           | 384,000   |                                    |
| 2036 按日按件計資酬金 | 節  | 32 | 2,000     | 64,000    | 多元文化中心活動(含各國文化推廣活動及新移民學習講座等)講師鐘點費。 |
| 2051 物品       | 年  | 1  | 320,000   | 320,000   | 多元文化期刊費。                           |
|               |    |    |           | 126,000   | 04樂齡學習中心業務(高齡閱讀推廣)                 |
| 2000 業務費      |    |    |           | 126,000   |                                    |
| 2036 按日按件計資酬金 | 節  | 48 | 2,000     | 96,000    | 樂齡學習中心活動講座鐘點費。                     |
| 2054 一般事務費    | 年  | 1  | 30,000    | 30,000    | 樂齡學習中心活動用(含講座及研習等)課程教材、文宣、文具用品等。   |

圖書總館業務—諮詢服務

圖書總館業務—諮詢服務

# 臺北市立圖書館

## 歲出計畫說明提要與各項費用明細表

中華民國110年度

單位：新臺幣元

|               |  |                            |      |        |           |                                |
|---------------|--|----------------------------|------|--------|-----------|--------------------------------|
| 圖書總館業務—社教推廣   | 業務計畫及工作計畫名稱與編號   | 53051121804<br>圖書總館業務-社教推廣 | 承辦單位 | 推廣課    | 預算金額      | 9,848,000元                     |
| 歲出計畫說明        | <p>一、計畫內容：</p> <ol style="list-style-type: none"> <li>1.辦理閱讀推廣活動及服務(如每月一書系列講座、讀書會、書展及作家與讀者有約等)。</li> <li>2.辦理各類社教藝文活動(如展覽及競賽活動等)。</li> <li>3.辦理「好書大家讀」優良少年兒童讀物評選及年度最佳少年兒童讀物贈獎典禮。</li> <li>4.辦理各類得獎好書書展、好書交換及其他閱讀推廣活動。</li> <li>5.配合寒暑假辦理寒假閱讀節及兒童暑期閱讀活動或研習。</li> <li>6.辦理本館社教活動統計及場地使用統計。</li> <li>7.各類型志工招募、培訓及管理事宜。</li> <li>8.對外新聞稿及活動訊息之發布。</li> <li>9.辦理圖書館參觀導覽、班訪及圖書館利用教育等。</li> <li>10.辦理出版品之編輯及出刊。</li> <li>11.辦理場地租借及合辦活動申請聯繫等事宜。</li> <li>12.辦理「Bookstart閱讀起步走」嬰幼兒閱讀推廣活動。</li> </ol> <p>二、預期成果：</p> <ol style="list-style-type: none"> <li>1.完成年度施政計畫及自行檢討考核等事宜。</li> <li>2.推展好書閱讀活動，建立書香社會。</li> <li>3.加強圖書館利用教育之推廣。</li> <li>4.配合各界舉辦大型社教活動。</li> </ol> |                            |      |        |           |                                |
| 分支計畫及用途別科目    |  | 單位                         | 數量   | 單價     | 預算數       | 說 明                            |
| 合計            |  |                            |      |        | 9,848,000 | 較上年度預算數10,366,000元，減少518,000元。 |
| 02推廣活動業務      |  |                            |      |        | 9,848,000 | 較上年度預算數10,366,000元，減少518,000元。 |
| 2000 業務費      |  |                            |      |        | 3,705,110 |                                |
| 2009 通訊費      |  |                            |      |        | 109,560   |                                |
|               |  | 年                          | 1    | 19,040 | 19,040    | 社教推廣電話費。                       |
|               |  | 年                          | 1    | 90,520 | 90,520    | 本館出版品、文宣資料、活動海報及DM等郵寄費。        |
| 2036 按日按件計資酬金 |  |                            |      |        | 360,500   |                                |
|               |  | 節                          | 118  | 2,000  | 236,000   | 各項活動聘請講座鐘點費。                   |
|               |  | 人、次                        | 3×3  | 2,500  | 22,500    | 聘請專家學者參加性別平等會議出席費(性別預算)(新增)。   |
|               |  | 千字                         | 150  | 680    | 102,000   | 館訊核編稿費。                        |
| 2051 物品       |  |                            |      |        | 13,600    |                                |
|               |  | 年                          | 1    | 13,600 | 13,600    | 各項活動用品、海報擴印機感熱用紙等。             |

# 臺北市立圖書館

## 歲出計畫說明提要與各項費用明細表

中華民國110年度

單位：新臺幣元

| 分支計畫及用途別科目      | 單位  | 數量      | 單價        | 預算數       | 說 明                            |
|-----------------|-----|---------|-----------|-----------|--------------------------------|
| 2054 一般事務費      |     |         |           | 3,197,500 |                                |
|                 | 年   | 1       | 286,700   | 286,700   | 印製活動手冊、每月活動表及市圖之窗等。            |
|                 | 年   | 1       | 210,000   | 210,000   | 活動海報、獎狀、名牌、識別證、教具、獎勵品及活動會場佈置等。 |
|                 | 人、次 | 1×8     | 100       | 800       | 逾時誤餐餐盒費用。                      |
|                 | 年   | 1       | 2,700,000 | 2,700,000 | 行動書車閱讀推廣活動費用。                  |
| 2066 車輛及辦公器具養護費 |     |         |           | 3,800     |                                |
|                 | 年、次 | 1×2     | 1,900     | 3,800     | 海報擴印機保養。                       |
| 2072 國內旅費       |     |         |           | 1,550     |                                |
|                 | 人、天 | 1×1     | 1,550     | 1,550     | 工作人員觀摩外單位旅費。                   |
| 2081 運費         |     |         |           | 18,000    |                                |
|                 | 次   | 4       | 4,500     | 18,000    | 活動搬運圖書、設備器材及教具等運費。             |
| 2084 短程車資       |     |         |           | 600       |                                |
|                 | 人、次 | 2×10    | 30        | 600       | 短程車資。                          |
|                 |     |         |           | 4,558,920 | 01推動志工制度                       |
| 2000 業務費        |     |         |           | 4,558,920 |                                |
| 2027 保險費        |     |         |           | 150,000   |                                |
|                 | 年   | 1       | 150,000   | 150,000   | 志工及義務林老師保險。                    |
| 2054 一般事務費      |     |         |           | 4,408,920 |                                |
|                 | 人、次 | 36741×1 | 120       | 4,408,920 | 志工餐點及交通補助。                     |
|                 |     |         |           | 271,800   | 02暑期閱讀活動                       |
| 2000 業務費        |     |         |           | 271,800   |                                |
| 2036 按日按件計資酬金   |     |         |           | 7,500     |                                |
|                 | 人、次 | 3×1     | 2,500     | 7,500     | 暑期閱讀活動顧問出席費。                   |
| 2051 物品         |     |         |           | 11,300    |                                |
|                 | 次   | 10      | 630       | 6,300     | 暑期閱讀活動文具用品。                    |

圖書總館業務—社教推廣

圖書總館業務—社教推廣

# 臺北市立圖書館

## 歲出計畫說明提要與各項費用明細表

中華民國110年度

單位：新臺幣元

| 分支計畫及用途別科目  | 單位            | 數量      | 單價      | 預算數                      | 說 明                    |
|-------------|---------------|---------|---------|--------------------------|------------------------|
| 圖書總館業務－社教推廣 | 年             | 1       | 5,000   | 5,000                    | 暑期閱讀活動利用教育圖書及教材購置費。    |
|             | 2054 一般事務費    |         |         | 253,000                  |                        |
|             | 年             | 1       | 253,000 | 253,000                  | 暑期閱讀活動教具製作、文宣及設備器材運費等。 |
|             | 2000 業務費      |         |         | 1,199,500                | 03好書大家讀                |
|             | 2036 按日按件計資酬金 |         |         | 931,500                  |                        |
|             | 件             | 1,350   | 690     | 931,500                  | 好書大家讀講師評審費。            |
|             | 2054 一般事務費    |         |         | 268,000                  |                        |
|             | 年             | 1       | 268,000 | 268,000                  | 印製好書大家讀指南、書籤及獎牌製作等。    |
|             | 2000 業務費      |         |         | 112,670                  | 04Bookstart閱讀，起步走      |
|             | 2054 一般事務費    |         |         | 112,670                  |                        |
| 年           | 1             | 112,670 | 112,670 | Bookstart閱讀，起步走活動手冊及文宣等。 |                        |

# 臺北市立圖書館

## 歲出計畫說明提要與各項費用明細表

中華民國110年度

單位：新臺幣元

圖書總館業務—視聽業務

圖書總館業務—視聽業務

|                |                            |      |     |      |          |
|----------------|----------------------------|------|-----|------|----------|
| 業務計畫及工作計畫名稱與編號 | 53051121805<br>圖書總館業務-視聽業務 | 承辦單位 | 視聽室 | 預算金額 | 731,000元 |
|----------------|----------------------------|------|-----|------|----------|

|        |   |
|--------|---|
| 歲出計畫說明 | <p>一、計畫內容：</p> <ol style="list-style-type: none"> <li>1.綜理本館視聽業務，擬訂年度視聽工作計畫。</li> <li>2.綜理本館所屬各分館視聽業務聯繫及視聽影展企畫等技術輔導。</li> <li>3.主管本館各項有關業務規章修訂及重要案件之處理。</li> <li>4.處理影像閱讀市民賞析與講座等影展活動。</li> <li>5.提供市民視聽閱覽及活動場地之人力服務與視聽推廣教育及技術支援。</li> </ol> <p>二、預期成果：</p> <ol style="list-style-type: none"> <li>1.辦理各項視聽資料之欣賞服務。</li> <li>2.提供社區民眾休閒及活動場所，解決都市活動空間不足之問題並達成圖書館與社區結合目標。</li> <li>3.推展各項視聽欣賞活動，充實市民精神生活，提升市民文化素養。</li> <li>4.辦理老照片數位化典藏計畫，見證臺北市歷史發展風華。</li> <li>5.提供讀者便捷的數位影音資料借閱服務，有效掌握時效提升視聽服務能力，並提供線上影音瀏覽，增進市民網路終身學習管道。</li> </ol> |
|--------|---|

| 分支計畫及用途別科目    | 單位 | 數量 | 單價     | 預算數     | 說明                                  |
|---------------|----|----|--------|---------|-------------------------------------|
| 合計            |    |    |        | 731,000 | 較上年度預算數795,000元，減少64,000元。          |
| 02視聽管理業務      |    |    |        | 731,000 | 較上年度預算數795,000元，減少64,000元。          |
| 2000 業務費      |    |    |        | 731,000 |                                     |
| 2009 通訊費      | 年  | 1  | 14,224 | 14,224  | 視聽業務電話費。                            |
| 2036 按日按件計資酬金 | 節  | 42 | 2,000  | 84,000  | 84,000 辦理市民影展、全民讀書會及影像閱讀賞析等視聽講座鐘點費。 |
| 2051 物品       | 年  | 1  | 4,000  | 4,000   | 41,176 影展活動用文具紙張。                   |
|               | 個  | 17 | 1,000  | 17,000  | 活動場所舞台特殊燈光用燈泡。                      |
|               | 年  | 1  | 16,000 | 16,000  | 推廣圖書館教育用教材製作。                       |
|               | 年  | 1  | 4,176  | 4,176   | 視聽資料拍攝用記憶卡及相簿等。                     |



# 臺北市立圖書館

## 歲出計畫說明提要與各項費用明細表

中華民國110年度

單位：新臺幣元

| 分支計畫及用途別科目      | 單位 | 數量 | 單價      | 預算數     | 說明                   |
|-----------------|----|----|---------|---------|----------------------|
| 2054 一般事務費      | 年  | 1  | 33,000  | 33,000  | 市民影展賞析及視聽活動資訊等資料印製。  |
|                 | 年  | 1  | 3,600   | 3,600   | 各項視聽資料及社教活動用資料相片沖印費。 |
|                 | 年  | 1  | 310,000 | 310,000 | 辦理老照片徵集及展覽活動費用。      |
| 2066 車輛及辦公器具養護費 | 年  | 1  | 148,000 | 148,000 | 供讀者使用之視聽器材及視聽內閣維護費。  |
|                 | 年  | 1  | 66,000  | 66,000  | 音響系統維護費。             |
|                 | 年  | 1  | 31,000  | 31,000  | 燈光系統維護費。             |

圖書總館業務—視聽業務

圖書總館業務—視聽業務

# 臺北市立圖書館

## 歲出計畫說明提要與各項費用明細表

中華民國110年度

單位：新臺幣元

|             |  |                            |      |           |            |                                |
|-------------|--|----------------------------|------|-----------|------------|--------------------------------|
| 圖書總館業務—資訊業務 | 業務計畫及工作計畫名稱與編號   | 53051121806<br>圖書總館業務-資訊業務 | 承辦單位 | 資訊室       | 預算金額       | 26,288,000元                    |
| 歲出計畫說明      | <p>一、計畫內容：</p> <ol style="list-style-type: none"> <li>1. 拓展服務據點，提升臺北市立圖書館之能見度，並透過智慧圖書館及FastBook全自動借書站之特性滿足民眾對延長開館服務時間之需求。</li> <li>2. 開創圖書閱讀新風貌、打造臺北城市科技新形象，提升城市閱讀風氣。</li> <li>3. 引用RFID技術提升館藏管理效能，規劃自助、便捷的借閱服務。</li> <li>4. 提高館藏資源使用率，致力開發潛在閱讀人口，推動百分之百全民閱讀，增加民眾閱讀機會及推廣閱讀文化。</li> <li>5. 規劃主題性之智慧圖書館及FastBook全自動借書站，針對通勤族、旅遊族提供適切的圖書資源和資訊服務，滿足其資訊需求。</li> <li>6. 讓民眾從使用智慧圖書館及FastBook全自動借書站的過程中，培育其良好的閱讀行為並提升閱讀素養。</li> </ol> <p>二、預期成果：</p> <ol style="list-style-type: none"> <li>1. 結合本館各行政區既有之服務據點，提供市民豐富、多元的資訊服務，提供讀者便利的資訊取得。</li> <li>2. 智慧圖書館及FastBook全自動借書站不只滿足周圍居民的閱讀需求，更強調針對設置地點的流動族群（包含旅遊族、通勤族）之閱讀需求提供適切的服務。</li> <li>3. 善用無線射頻辨識（RFID）相關技術，設立智慧型館藏管理模式，提升閱讀效益。</li> <li>4. 智慧圖書館與FastBook全自動借書站平時均無須安排固定服務人員，在節省人力及設置成本上皆有一定程度的表現。</li> </ol> |                            |      |           |            |                                |
|             | 分支計畫及用途別科目   | 單位                         | 數量   | 單價        | 預算數        | 說明                             |
|             | 合計   |                            |      |           | 26,288,000 | 較上年度預算數25,331,000元，增加957,000元。 |
|             | 02資訊管理業務   |                            |      |           | 26,288,000 | 較上年度預算數25,331,000元，增加957,000元。 |
|             | 2000 業務費   |                            |      |           | 26,288,000 |                                |
|             | 2003 教育訓練費   | 年                          | 1    | 38,000    | 38,000     | 電腦訓練費。                         |
|             | 2009 通訊費   | 年                          | 1    | 2,332,280 | 2,332,280  | 網路通訊費。                         |
|             |  | 部、年                        | 2×1  | 8,208     | 16,416     | 資訊業務電話費。                       |
|             | 2018 資訊服務費   | 年                          | 1    | 1,001,120 | 1,001,120  | 各類資料庫資訊應用及資料登錄、建置等相關費用。        |
|             |  | 年                          | 1    | 2,303,200 | 2,303,200  | 智慧圖書館及總館智慧型館藏管理設備軟硬體維護費用。      |
|             |  | 年                          | 1    | 2,200,000 | 2,200,000  | FastBook全自動借還書設備軟硬體維護費用。       |

# 臺北市立圖書館

## 歲出計畫說明提要與各項費用明細表

中華民國110年度

單位：新臺幣元

| 分支計畫及用途別科目  | 單位      | 數量   | 單價        | 預算數       | 說 明                                      |  |
|-------------|---------|------|-----------|-----------|--|--|
| 圖書總館業務—資訊業務 | 年       | 1    | 1,862,654 | 1,862,654 | 自助借還書機系統軟硬體維護。                           |  |
|             | 年       | 1    | 5,668,854 | 5,668,854 | 個人電腦、周邊設備及軟硬體維護。                         |  |
|             | 年       | 1    | 100,000   | 100,000   | 優化點閱成金—閱讀存摺系統功能、兒童電子圖書館及數位典藏系統共三個網站(新增)。 |  |
|             | 年       | 1    | 980,000   | 980,000   | 資訊安全管理系統(ISMS)導入、驗證資訊服務費(新增)。            |  |
|             | 年       | 1    | 970,900   | 970,900   | 資安事件監控服務管理(SOC)(新增)。                     |  |
|             | 年       | 1    | 93,195    | 93,195    | 滲透測試(新增)。                                |  |
|             | 年       | 1    | 180,000   | 180,000   | 行動應用服務(APP)資訊安全檢核(新增)。                   |  |
|             | 2051 物品 |      |           |           | 8,520,260                                |  |
|             | 年       | 1    | 10,260    | 10,260    | 辦公文具用品。                                  |  |
|             | 年       | 1    | 1,760,000 | 1,760,000 | 彩色印表機用墨水、墨水匣、色帶、磁碟片及碳粉匣等耗材。              |  |
| 2054 一般事務費  | 式       | 1    | 6,750,000 | 6,750,000 | RFID智慧型館藏品片。                             |  |
|             | 年       | 1    | 6,612     | 6,612     | 各種表件、操作手冊及訓練教材印製費。                       |  |
| 2084 短程車資   | 人、次     | 2×26 | 100       | 5,200     | 至各分館處理自動化作業問題逾時誤餐餐盒費用。                   |  |
|             | 人、次     | 5×60 | 30        | 9,309     | 短程車資。                                    |  |
|             | 式       | 1    | 309       | 309       | 配合預算編列至千元，增列進位數309元。                     |  |

# 臺北市立圖書館

## 歲出計畫說明提要與各項費用明細表

中華民國110年度

單位：新臺幣元

|                       |   |                              |          |       |            |                                |
|-----------------------|---|------------------------------|----------|-------|------------|--------------------------------|
| 圖書分館業務<br>—<br>圖書分館工作 | 業務計畫及工作計畫<br>名稱與編號  | 53051122001<br>圖書分館業務-圖書分館工作 | 承辦<br>單位 | 各分館   | 預算<br>金額   | 96,548,000元                    |
| 歲出計畫說明                | <p>一、計畫內容：</p> <ol style="list-style-type: none"> <li>1.採取開架閱覽室，加強閱覽服務，開放圖書外借冊數，每張借閱證以十五冊為限，每張家庭圖書證以三十冊為限，每冊借期三十日，得續借二次，並可再借閱五冊熱門館藏，每冊屆期十四日，不得續借。另每張借閱證可借閱視聽資料五件為限，每件借期十四日，得續借二次。</li> <li>2.充實參考資料，加強參考諮詢服務。</li> <li>3.核發借書證採一證一式，不受行政區里限制，以達便民目的。</li> <li>4.配合各行政區發展趨勢，建立各分館藏書特色。</li> <li>5.加強館際合作。</li> <li>6.擴大為市民提供圖書資料之服務。</li> <li>7.配合辦理社區藝文活動。</li> <li>8.汰換更新總館、分館或民眾閱覽室之物品。</li> </ol> <p>二、預期成果：</p> <ol style="list-style-type: none"> <li>1.充實市民精神生活，增進市民生活知能領域，端正社會風氣，促進社會和諧。</li> <li>2.使圖書館成為各社區民眾求知進修與精神生活之中心。</li> <li>3.充實分館及民眾閱覽室所需物品，加強對市民服務。</li> </ol> |                              |          |       |            |                                |
| 分支計畫及用途別科目            |   | 單位                           | 數量       | 單價    | 預算數        | 說 明                            |
| 合計                    |   |                              |          |       | 96,548,000 | 較上年度預算數96,856,000元，減少308,000元。 |
| 07總館暨各分館、民眾閱覽室物品      |   |                              |          |       | 2,629,000  | 較上年度預算數2,662,000元，減少33,000元。   |
| 2000 業務費              |   |                              |          |       | 2,629,000  |                                |
| 2051 物品               |   |                              |          |       | 2,629,000  |                                |
|                       |   | 臺                            | 1        | 9,450 | 9,450      | 數位講桌螢幕(含控制面板及支撐架)(萬華1)(新增)。    |
|                       |   | 支                            | 3        | 2,500 | 7,500      | 簡報筆(三民1舊莊1景新1)(新增)。            |
|                       |   | 臺                            | 3        | 9,000 | 27,000     | 數位相機(舊莊1景新1城中1)(新增)。           |
|                       |   | 臺                            | 1        | 8,000 | 8,000      | 無線麥克風(王貫英1)(新增)。               |
|                       |   | 臺                            | 1        | 2,500 | 2,500      | 視聽資料保護盒解鎖器(秀山1)(新增)。           |
|                       |   | 個                            | 6        | 880   | 5,280      | 兒童造型小沙發(三民6)(新增)。              |
|                       |   | 張                            | 26       | 1,500 | 39,000     | 兒童閱覽椅(東湖6清江20)(新增)。            |

# 臺北市立圖書館

## 歲出計畫說明提要與各項費用明細表

中華民國110年度

單位：新臺幣元

圖書分館業務—圖書分館工作

圖書分館業務—圖書分館工作

| 分支計畫及用途別科目 | 單位 | 數量  | 單價    | 預算數     | 說明                                       |
|------------|----|-----|-------|---------|--|
|            | 張  | 10  | 1,580 | 15,800  | 兒童可愛動物椅(永春10)(新增)。                       |
|            | 張  | 2   | 2,520 | 5,040   | 讀者辦證椅(閱覽課2)(新增)。                         |
|            | 張  | 40  | 1,800 | 72,000  | 加墊閱覽椅(三民40)(新增)。                         |
|            | 張  | 156 | 1,500 | 234,000 | 木製閱覽椅(大同10建成72松山25東園15延吉4景新20王貫英10)(新增)。 |
|            | 張  | 5   | 1,500 | 7,500   | 書庫側封板前閱覽椅(景新5)(新增)。                      |
|            | 張  | 20  | 400   | 8,000   | 折疊椅(景新20)(新增)。                           |
|            | 張  | 2   | 2,050 | 4,100   | 置物桌(延吉2)(新增)。                            |
|            | 張  | 25  | 9,000 | 225,000 | 四人閱覽桌(加中間壓克力隔板)(三民25)(新增)。               |
|            | 張  | 34  | 7,100 | 241,400 | 自修桌(長安20建成14)(新增)。                       |
|            | 組  | 24  | 2,000 | 48,000  | 牆面固定式壓克力海報欄A1格式(三民5三興10六合9)(新增)。         |
|            | 座  | 23  | 1,890 | 43,470  | 透明雙層型壓克力海報版(A1型)(西園23)(新增)。              |
|            | 組  | 4   | 1,100 | 4,400   | 壓克力海報板(雙層A2型)(三興1六合3)(新增)。               |
|            | 組  | 5   | 2,500 | 12,500  | 牆面固定式壓克力海報欄(A4X4格式)(三民5)(新增)。            |
|            | 面  | 3   | 1,800 | 5,400   | 不鏽鋼告示牌(葫蘆堵2成功1)(新增)。                     |
|            | 座  | 3   | 5,500 | 16,500  | 不銹鋼海報架(東湖3)(新增)。                         |
|            | 張  | 37  | 1,500 | 55,500  | 辦公椅(永春4六合4大同3舊莊9龍華2延吉3龍華2東湖6天母4)(新增)。    |
|            | 張  | 1   | 2,000 | 2,000   | 主管椅(葫蘆堵1)(新增)。                           |
|            | 張  | 31  | 3,000 | 93,000  | 高腳椅(文山10石牌3道藩3萬華10天母5)(新增)。              |

# 臺北市立圖書館

## 歲出計畫說明提要與各項費用明細表

中華民國110年度

單位：新臺幣元

圖書分館業務—圖書分館工作

圖書分館業務—圖書分館工作

| 分支計畫及用途別科目 | 單位 | 數量    | 單價    | 預算數     | 說明                              |
|------------|----|-------|-------|---------|---------------------------------|
|            | 張  | 8     | 4,300 | 34,400  | 沙發椅(三興4六合4)(新增)。                |
|            | 張  | 2     | 4,800 | 9,600   | 椅凳(石牌2)(新增)。                    |
|            | 張  | 18    | 7,000 | 126,000 | 掀合式會議桌(大直3建成8吉利2王貫英4景新1)(新增)。   |
|            | 臺  | 8     | 2,800 | 22,400  | 單層木製書櫃(道藩8)(新增)。                |
|            | 座  | 5     | 7,000 | 35,000  | 木製單面3層書架(三興1六合1蘭州2萬芳1)(新增)。     |
|            | 座  | 1     | 8,600 | 8,600   | 木製書架(4層雙面二直二斜)(天母1)(新增)。        |
|            | 座  | 6     | 9,800 | 58,800  | 木製4層直立式雙面書架(蘭州6)(新增)。           |
|            | 臺  | 8     | 6,600 | 52,800  | 木製置書車(六合1景美2延平1北投4)(新增)。        |
|            | 臺  | 3     | 4,500 | 13,500  | 木製置書車(力行1內湖2)(新增)。              |
|            | 個  | 1     | 4,000 | 4,000   | 小博士信箱(文山1)(新增)。                 |
|            | 座  | 1     | 8,300 | 8,300   | 鐵製工具櫃(蘭州1)(新增)。                 |
|            | 個  | 2     | 4,500 | 9,000   | 公文櫃(內湖2)(新增)。                   |
|            | 組  | 40    | 950   | 38,000  | 鐵製書架層板組(景美40)(新增)。              |
|            | 座  | 1     | 4,900 | 4,900   | 6層單面鐵架1連(吉利1)(新增)。              |
|            | 支  | 9     | 450   | 4,050   | 報夾(天母9)(新增)。                    |
|            | 個  | 4     | 1,550 | 6,200   | 鋼製腳踏凳(永明4)(新增)。                 |
|            | 個  | 50    | 120   | 6,000   | 書檔(景美50)(新增)。                   |
|            | 片  | 50    | 220   | 11,000  | 壓克力書架側板(A4型)(三興50)(新增)。         |
|            | 片  | 40    | 300   | 12,000  | 壓克力書架側板(A3型)(萬芳40)(新增)。         |
|            | 片  | 4,430 | 30    | 132,900 | 壓克力插匣(書架架標300*25mm)(三興750景美360) |

# 臺北市立圖書館

## 歲出計畫說明提要與各項費用明細表

中華民國110年度

單位：新臺幣元

圖書分館業務—圖書分館工作

圖書分館業務—圖書分館工作

| 分支計畫及用途別科目 | 單位 | 數量  | 單價    | 預算數    | 說明                              |
|------------|----|-----|-------|--------|---------------------------------|
|            |    |     |       |        | 景新2400萬芳920)(新增)。               |
|            | 片  | 400 | 20    | 8,000  | 壓克力插匣(書架架標210*18mm)(六合400)(新增)。 |
|            | 片  | 50  | 20    | 1,000  | 壓克力插匣(書架架標145*30mm)(三興50)(新增)。  |
|            | 個  | 35  | 300   | 10,500 | 書架側板橫式A3壓克力插匣(王貫英35)(新增)。       |
|            | 個  | 15  | 200   | 3,000  | 書架側板橫式A4壓克力插匣(王貫英15)(新增)。       |
|            | 張  | 3   | 6,000 | 18,000 | 輪椅(舊莊1親子美育1延平1)(新增)。            |
|            | 臺  | 3   | 2,500 | 7,500  | 檯燈(天母3)(新增)。                    |
|            | 個  | 1   | 9,600 | 9,600  | 電子鐘(六合1)(新增)。                   |
|            | 個  | 3   | 1,500 | 4,500  | 時鐘(三民3)(新增)。                    |
|            | 臺  | 1   | 5,600 | 5,600  | 護貝機(啓明1)(新增)。                   |
|            | 臺  | 7   | 1,500 | 10,500 | 立扇(福德1景新2天母4)(新增)。              |
|            | 支  | 7   | 3,000 | 21,000 | 直立電風扇(文山6延吉1)(新增)。              |
|            | 臺  | 2   | 3,000 | 6,000  | 手提吸塵器(總館2)(新增)。                 |
|            | 臺  | 2   | 6,200 | 12,400 | 吸塵器(三興1六合1)(新增)。                |
|            | 臺  | 1   | 9,000 | 9,000  | 乾濕吸塵器(舊莊1)(新增)。                 |
|            | 座  | 1   | 9,000 | 9,000  | 冰箱(內湖1)(新增)。                    |
|            | 個  | 2   | 3,200 | 6,400  | 電鍋(中崙1大同1)(新增)。                 |
|            | 臺  | 2   | 3,500 | 7,000  | 微波爐(石牌1秀山1)(新增)。                |
|            | 臺  | 1   | 2,500 | 2,500  | 手推車(景美1)(新增)。                   |
|            | 臺  | 2   | 1,300 | 2,600  | 棧板車(文山2)(新增)。                   |
|            | 座  | 1   | 4,200 | 4,200  | 多功能鋁梯(石牌1)(新增)。                 |
|            | 個  | 1   | 9,500 | 9,500  | 活動式白板(文山1)(新增)。                 |
|            | 個  | 2   | 2,000 | 4,000  | 翻頁目錄展示架(天母2)(新增)。               |

# 臺北市立圖書館

## 歲出計畫說明提要與各項費用明細表

中華民國110年度

單位：新臺幣元

圖書分館業務—圖書分館工作

圖書分館業務—圖書分館工作

| 分支計畫及用途別科目 | 單位 | 數量 | 單價    | 預算數     | 說明  |
|------------|----|----|-------|---------|---|
|            | 組  | 2  | 3,900 | 7,800   | 多功能伸縮海報架(特大)(延吉2)(新增)。                              |
|            | 臺  | 1  | 2,200 | 2,200   | 多功能釘書機(延吉1)(新增)。                                    |
|            | 臺  | 6  | 3,800 | 22,800  | 萬向伸縮圍欄(清江4王貫英2)(新增)。                                |
|            | 臺  | 9  | 3,000 | 27,000  | 節能循環扇(三興5六合4)(新增)。                                  |
|            | 組  | 1  | 5,250 | 5,250   | 自動門防夾裝置(永春1)(新增)。                                   |
|            | 臺  | 64 | 2,800 | 179,200 | 輕鋼架節能循環扇(清江13天母6龍安1永建1永明1福德4大同12龍華3秀山7西園6西中10)(新增)。 |
|            | 臺  | 6  | 4,000 | 24,000  | 輕鋼架節能循環扇(包含木製天花板挖洞)(萬華6)(新增)。                       |
|            | 臺  | 14 | 4,000 | 56,000  | 吸頂式節能循環扇(西中14)(新增)。                                 |
|            | 臺  | 3  | 1,260 | 3,780   | 壁掛式雙拉電風扇(永明3)(新增)。                                  |
|            | 臺  | 1  | 1,400 | 1,400   | 壁掛扇(龍安1)(新增)。                                       |
|            | 組  | 3  | 6,000 | 18,000  | 水泥支架型節能扇(景美3)(新增)。                                  |
|            | 個  | 4  | 2,600 | 10,400  | 防焰窗簾(20才)(六合4)(新增)。                                 |
|            | 個  | 1  | 2,340 | 2,340   | 防焰窗簾(18才)(六合1)(新增)。                                 |
|            | 個  | 3  | 2,860 | 8,580   | 防焰窗簾(22才)(六合3)(新增)。                                 |
|            | 式  | 1  | 7,200 | 7,200   | 電話語音系統(中山1)(新增)。                                    |
|            | 臺  | 2  | 3,990 | 7,980   | 掃描器(內湖1王貫英1)(新增)。                                   |
|            | 臺  | 1  | 7,000 | 7,000   | 電話錄音設備(永春1)(新增)。                                    |



# 臺北市立圖書館

## 歲出計畫說明提要與各項費用明細表

中華民國110年度

單位：新臺幣元

| 分支計畫及用途別科目    | 單位       | 數量 | 單價         | 預算數        | 說明                                 |
|---------------|----------|----|------------|------------|------------------------------------|
| 圖書分館業務—圖書分館工作 | 臺        | 30 | 746        | 22,380     | 系統式分機電話機(總館30)(新增)。                |
|               | 臺        | 7  | 2,000      | 14,000     | 手指酒精消毒機(中崙1文山1石牌1景新1天母1清江2)(新增)。   |
|               | 臺        | 4  | 2,000      | 8,000      | 感應式泡沫給皂機(萬華4)(新增)。                 |
|               | 個        | 1  | 6,100      | 6,100      | 二分類不鏽鋼垃圾桶(延吉1)(新增)。                |
|               | 個        | 1  | 4,500      | 4,500      | 不鏽鋼垃圾桶(延吉1)(新增)。                   |
|               | 臺        | 6  | 6,000      | 36,000     | 烘手機(中崙6)(新增)。                      |
|               | 支        | 1  | 3,500      | 3,500      | 額溫槍(清江1)(新增)。                      |
|               | 臺        | 4  | 8,000      | 32,000     | 多功能事務機(長安1親子美育1文山1萬興1)(新增)。        |
|               | 支        | 30 | 5,000      | 150,000    | 監視系統錄影鏡頭(建成14景新13天母3)(新增)。         |
|               | 09分館工作業務 |    |            |            | 93,919,000                         |
| 2000 業務費      |          |    |            | 91,738,537 |                                    |
| 2006 水電費      |          |    |            | 38,211,530 |                                    |
|               | 年        | 1  | 1,815,000  | 1,815,000  | 水費。                                |
|               | 年        | 1  | 36,396,530 | 36,396,530 | 電費。                                |
| 2009 通訊費      |          |    |            | 674,920    |                                    |
|               | 年        | 1  | 665,000    | 665,000    | 電話費。                               |
|               | 年        | 1  | 9,920      | 9,920      | 郵資。                                |
| 2036 按日按件計資酬金 |          |    |            | 72,000     |                                    |
|               | 節        | 36 | 2,000      | 72,000     | 音樂欣賞、講座及研習外聘講師鐘點費(西湖)。             |
| 2039 委辦費      |          |    |            | 3,978,815  |                                    |
|               | 年        | 1  | 2,620,220  | 2,620,220  | 職工人力委外費用(長安1、木柵1、秀山1、東園1、延吉1及龍山1)。 |

# 臺北市立圖書館

## 歲出計畫說明提要與各項費用明細表

中華民國110年度

單位：新臺幣元

| 分支計畫及用途別科目 | 單位  | 數量      | 單價         | 預算數   | 說 明                                  |
|------------|-----|---------|------------|---|--------------------------------------|
| 2051 物品    | 式   | 1       | 1,358,595  | 1,358,595                                       | 臺北市親子美育數位圖書館勞務委外費用。                  |
|            |     |         |            | 1,430,573                                       |                                      |
|            | 年   | 1       | 140,000    | 140,000   | 辦公文具用品。                              |
|            | 張   | 582     | 100        | 58,200  | 公務用影印卡。                              |
|            | 部、年 | 53x1    | 550        | 29,150  | 傳真機耗材。                               |
| 2054 一般事務費 | 年   | 1       | 111,000    | 111,000   | 飲水機耗材。                               |
|            | 年   | 1       | 1,092,223  | 1,092,223                                       | 讀者用衛生紙。                              |
|            |     |         |            | 38,162,157                                      |                                      |
|            | 館   | 48      | 12,000     | 576,000   | 週末兒童活動費。                             |
|            | 份   | 2,000   | 100        | 200,000   | 小博士信箱獎勵獎品費。                          |
|            | 年   | 1       | 25,874,476 | 25,874,476                                      | 館舍清潔維持費。                             |
|            | 年   | 1       | 288,000    | 288,000   | 清潔衛生用品。                              |
|            | 年   | 1       | 287,610    | 287,610   | 飲用水池水塔清潔維護費。                         |
|            | 年   | 1       | 3,062,290  | 3,062,290                                       | 分攤公共事務費。                             |
|            | 年   | 1       | 65,000     | 65,000  | 庭園維護費(東區：南港、啓明、永春及舊莊)。               |
|            | 年   | 1       | 75,000     | 75,000  | 庭園維護費(西區：延平、大同、大直、東園及龍山)。            |
|            | 年   | 1       | 64,000     | 64,000  | 庭園維護費(南區：景美、王貫英、景新、大安及文山)。           |
|            | 年   | 1       | 133,000    | 133,000   | 庭園維護費(北區：石碑、東湖、葫蘆堵、西中、天母、吉利、李科永及西湖)。 |
|            | 年   | 1       | 30,000     | 30,000  | 庭園維護費(民眾閱覽室：恆安、龍華及永明)。               |
|            | 年   | 1       | 173,000    | 173,000   | 外牆暨窗戶玻璃清洗(南港、舊莊、大同、李科永及東湖)。          |
| 年          | 1   | 166,680 | 166,680    | 一般病蟲害、白蟻防治及消毒費(中崙、大同、建成、王貫英、力行、景新、天母、西湖、西中及內湖)。 |                                      |

圖書分館業務—圖書分館工作

圖書分館業務—圖書分館工作

# 臺北市立圖書館

## 歲出計畫說明提要與各項費用明細表

中華民國110年度

單位：新臺幣元

圖書分館業務—圖書分館工作

圖書分館業務—圖書分館工作

| 分支計畫及用途別科目      | 單位  | 數量   | 單價        | 預算數       | 說明   |
|-----------------|-----|------|-----------|-----------|--|
|                 | 年   | 1    | 42,000    | 42,000    | 館舍消毒費(三興、六合、南港、中山、東園、龍山、延平、文山、北投、恆安、柳鄉、龍華及大直)。               |
|                 | 人、次 | 4x7  | 100       | 2,800     | 逾時誤餐餐盒費用。  |
|                 | 年   | 1    | 557,200   | 557,200   | 鼠害防治(松山、中崙、啓明、永春、南港、長安、大直、大同、道藩、城中、力行、北投、李科永、龍華書閣、恆安及柳鄉、龍安)。 |
|                 | 年   | 1    | 20,000    | 20,000    | 張道藩文物及衣類等維護費。  |
|                 | 式   | 1    | 48,825    | 48,825    | 館舍油漆粉刷(龍華、六合及三興)。  |
|                 | 年   | 1    | 21,000    | 21,000    | 污水馬達抽取維護費(李科永)。  |
|                 | 年   | 1    | 47,250    | 47,250    | 館舍地板、家具護木油保養費(石碑)。   |
|                 | 月   | 12   | 24,390    | 292,680   | 社區管理維護費(萬芳及親子美育)。  |
|                 | 年   | 1    | 185,822   | 185,822   | 松山車站、南港車站及內湖三軍總醫院FastBook全自動借書站場地租金及增設悠遊卡繳規費服務之費用。           |
|                 | 月、館 | 12x1 | 90,000    | 1,080,000 | 東區地下街智慧圖書館管理維護費。   |
|                 | 月、館 | 12x1 | 156,120   | 1,873,440 | 西門智慧圖書館管理維護費。  |
|                 | 年   | 1    | 2,996,084 | 2,996,084 | 西門、太陽、松山機場、百齡、東區地下街、福德、古亭及社子島等智慧圖書館保全外包服務費。                  |
| 2063 房屋建築養護費    |     |      |           | 2,195,600 |  |
|                 | 年   | 1    | 2,195,600 | 2,195,600 | 館舍修繕費。   |
| 2069 設施及機械設備養護費 |     |      |           | 7,000,042 |  |
|                 | 年   | 1    | 1,518,570 | 1,518,570 | 分攤設備安全維護費。   |
|                 | 年   | 1    | 2,898,446 | 2,898,446 | 電梯維護費。   |

# 臺北市立圖書館

## 歲出計畫說明提要與各項費用明細表

中華民國110年度

單位：新臺幣元

圖書分館業務—圖書分館工作

圖書分館業務—圖書分館工作

| 分支計畫及用途別科目 | 單位  | 數量    | 單價      | 預算數     | 說明  |          |
|------------|-----|-------|---------|---------|---|----------|
| 2084 短程車資  | 年   | 1     | 28,028  | 28,028  | 緊急發電機維護費(東區：松山、中崙、啓明、南港及舊莊)。              |          |
|            | 年   | 1     | 37,755  | 37,755  | 緊急發電機維護費(西區：長安、大直、龍山、東園、西園、萬華、延平、大同、及建成)。 |          |
|            | 年   | 1     | 28,372  | 28,372  | 緊急發電機維護費(南區：景美、永建、萬興、景新、王貫英、大安及城中)。       |          |
|            | 年   | 1     | 25,815  | 25,815  | 緊急發電機維護費(北區：天母、西湖、東湖、北投、吉利、石牌及李科永)。       |          |
|            | 年   | 1     | 30,030  | 30,030  | 緊急發電機維護費(民眾閱覽室：延吉、恆安、龍華、永明及親子美育)。         |          |
|            | 臺、年 | 65×1  | 1,425   | 92,625  | 窗型冷氣機維護(購置3年以上)。                          |          |
|            | 臺、年 | 208×1 | 2,052   | 426,816 | 箱型冷氣機維護(購置3年以上)。                          |          |
|            | 臺、年 | 165×1 | 1,539   | 253,935 | 分離式冷氣維護(購置3年以上)。                          |          |
|            | 臺、年 | 32×1  | 28,500  | 912,000 | 中央空調冷氣維護(購置3年以上)。                         |          |
|            | 年   | 1     | 451,500 | 451,500 | 日光燈及其他電器修換。                               |          |
|            | 年   | 1     | 126,150 | 126,150 | 閱覽桌椅及櫥櫃修護。                                |          |
|            | 年   | 1     | 116,000 | 116,000 | 視聽器材維護費。                                  |          |
|            | 年   | 1     | 20,000  | 20,000  | 太陽能板維護費(包含太陽能板清潔及系統設備等維護費)(石牌)。           |          |
|            | 年   | 1     | 34,000  | 34,000  | 智慧綠建築中央監控系統、二線式照明設備及雨水回收系統等相關保養維護費(石牌)。   |          |
|            |     | 人、次   | 43×10   | 30      | 12,900<br>12,900                          | 短程車資。    |
|            |     |       |         |         | 532,800                                   | 01社區藝文活動 |

# 臺北市立圖書館

## 歲出計畫說明提要與各項費用明細表

中華民國110年度

單位：新臺幣元

| 分支計畫及用途別科目    | 單位 | 數量  | 單價      | 預算數     | 說明                           |
|---------------|----|-----|---------|---------|------------------------------|
| 2000 業務費      |    |     |         | 532,800 |                              |
| 2036 按日按件計資酬金 |    |     |         | 310,000 |                              |
|               | 節  | 155 | 2,000   | 310,000 | 舉辦社區藝文活動講師鐘點費。               |
| 2054 一般事務費    |    |     |         | 222,800 |                              |
|               | 年  | 1   | 222,800 | 222,800 | 舉辦社區藝文活動費。                   |
|               |    |     |         | 129,000 | 02中崙分館漫畫活動                   |
| 2000 業務費      |    |     |         | 129,000 |                              |
| 2036 按日按件計資酬金 |    |     |         | 79,000  |                              |
|               | 節  | 32  | 2,000   | 64,000  | 舉辦漫畫研習座談活動講師鐘點費。             |
|               | 年  | 1   | 15,000  | 15,000  | 舉辦漫畫競賽活動等稿件審查費。              |
| 2054 一般事務費    |    |     |         | 50,000  |                              |
|               | 年  | 1   | 50,000  | 50,000  | 舉辦漫畫競賽活動用獎品及印刷佈置等費用。         |
|               |    |     |         | 870,683 | 03啓明分館愛盲業務                   |
| 2000 業務費      |    |     |         | 870,683 |                              |
| 2009 通訊費      |    |     |         | 28,833  |                              |
|               | 年  | 1   | 28,833  | 28,833  | 服務電話費。                       |
| 2036 按日按件計資酬金 |    |     |         | 750,000 |                              |
|               | 年  | 1   | 750,000 | 750,000 | 委託大專盲生論件計酬方式點字及校對，以加速點字書之出版。 |
| 2051 物品       |    |     |         | 50,000  |                              |
|               | 年  | 1   | 50,000  | 50,000  | 盲人用錄音帶MD、CD片、書名條、書袋及信封等。     |
| 2054 一般事務費    |    |     |         | 41,850  |                              |
|               | 年  | 1   | 20,250  | 20,250  | 愛盲推廣活動費。                     |
|               | 年  | 1   | 21,600  | 21,600  | 啓明之音製作費。                     |

圖書分館業務—圖書分館工作

圖書分館業務—圖書分館工作

# 臺北市立圖書館

## 歲出計畫說明提要與各項費用明細表

中華民國110年度

單位：新臺幣元

| 分支計畫及用途別科目      | 單位 | 數量 | 單價      | 預算數     | 說 明   |
|-----------------|----|----|---------|---------|---|
|                 |    |    |         | 306,000 | 04北投分館綠建築館舍維護                               |
| 2000 業務費        |    |    |         | 306,000 |   |
| 2054 一般事務費      |    |    |         | 276,000 |   |
|                 | 年  | 1  | 6,000   | 6,000   | 化糞池抽水費。                                     |
|                 | 年  | 1  | 200,000 | 200,000 | 館舍外牆玻璃清洗、地板、家具護木油、庭園維護、地墊及沙發清潔等。            |
|                 | 年  | 1  | 70,000  | 70,000  | 白蟻防治。                                       |
| 2069 設施及機械設備養護費 |    |    |         | 30,000  |   |
|                 | 年  | 1  | 30,000  | 30,000  | 全熱交換器、二線式能源管理系統、太陽能系統、中央監控及雨水回收系統等檢修、保養維護費。 |
|                 |    |    |         | 111,980 | 05柳鄉民眾閱覽室玩具圖書館業務                            |
| 2000 業務費        |    |    |         | 111,980 |   |
| 2051 物品         |    |    |         | 99,980  |   |
|                 | 年  | 1  | 99,980  | 99,980  | 玩具圖書館玩具。                                    |
| 2054 一般事務費      |    |    |         | 12,000  |   |
|                 | 月  | 12 | 1,000   | 12,000  | 玩具清潔費。                                      |
|                 |    |    |         | 230,000 | 06太陽圖書館暨節能展示館綠建築推廣計畫                        |
| 2000 業務費        |    |    |         | 230,000 |   |
| 2036 按日按件計資酬金   |    |    |         | 170,000 |   |
|                 | 式  | 1  | 30,000  | 30,000  | 太陽圖書館暨節能展示館圖像教材及插畫設計費。                      |
|                 | 節  | 70 | 2,000   | 140,000 | 專業能源課程與活動講師鐘點費(收支併列)。                       |
| 2054 一般事務費      |    |    |         | 40,000  |   |
|                 | 式  | 1  | 30,000  | 30,000  | 太陽圖書館宣導獎勵品製作等費用。                            |
|                 | 式  | 1  | 10,000  | 10,000  | 能源課程與活動宣導電子傳                                |

圖書分館業務—圖書分館工作

圖書分館業務—圖書分館工作

# 臺北市立圖書館

## 歲出計畫說明提要與各項費用明細表

中華民國110年度

單位：新臺幣元

| 分支計畫及用途別科目      | 單位 | 數量 | 單價     | 預算數    | 說 明                     |
|-----------------|----|----|--------|--------|-------------------------|
| 2069 設施及機械設備養護費 | 式  | 1  | 20,000 | 20,000 | 單設計製作費(EDM)及導覽與活動教材印製費。 |
|                 |    |    |        | 20,000 | 太陽圖書館設施、空調冷氣維護及消耗品維護更新。 |

圖書分館業務－圖書分館工作

圖書分館業務－圖書分館工作

# 臺北市立圖書館

## 歲出計畫說明提要與各項費用明細表

中華民國110年度

單位：新臺幣元

|              |  |                             |          |             |             |   |              |
|--------------|--|-----------------------------|----------|-------------|-------------|---|--------------|
| 一般建築及設備—土地購置 | 業務計畫及工作計畫<br>名稱與編號   | 53051129001<br>一般建築及設備-土地購置 | 承辦<br>單位 | 秘書室         | 預算<br>金額    | 127,450,000元  | 一般建築及設備—土地購置 |
| 歲出計畫說明       | <p>一、計畫內容： 以協議價購方式取得私有地產權以辦理臺北市音樂圖書中心興建工程。</p> <p>二、預期成果： 透過本案取得臺北市音樂圖書中心興建工程所需土地。</p> |                             |          |             |             |   |              |
| 分支計畫及用途別科目   |  | 單位                          | 數量       | 單價          | 預算數         | 說 明   |              |
| 合計           |  |                             |          |             | 127,450,000 | 較上年度預算數0元，增加127,450,000元。   |              |
| 01 土地購置      |  |                             |          |             | 127,450,000 | 較上年度預算數0元，增加127,450,000元。   |              |
| 3000 設備及投資   |  |                             |          |             | 127,450,000 | 01臺北市音樂與圖書中心用地取得費<br>本案由文化局主政，本館合併參建，總經費254,900,000元，按使用空間比例分攤，本館分攤50%。 |              |
| 3005 土地      |  |                             |          |             | 127,450,000 |   |              |
|              |  | 式                           | 1        | 25,000      | 25,000      | 地政規費。   |              |
|              |  | 式                           | 1        | 25,000      | 25,000      | 工作費。  |              |
|              |  | 式                           | 1        | 127,400,000 | 127,400,000 | 臺北市音樂與圖書中心用地取得費。  |              |



# 臺北市立圖書館

## 歲出計畫說明提要與各項費用明細表

中華民國110年度

單位：新臺幣元

|              |  |                             |      |         |             |   |              |
|--------------|--|-----------------------------|------|---------|-------------|---|--------------|
| 一般建築及設備—營建工程 | 業務計畫及工作計畫名稱與編號   | 53051129002<br>一般建築及設備-營建工程 | 承辦單位 | 秘書室     | 預算金額        | 224,703,000元  | 一般建築及設備—營建工程 |
| 歲出計畫說明       | <p>一、計畫內容： 1.總館暨各分館及民眾閱覽室建築物公共安全改善工程。<br/>2.館舍整修(含無障礙設施改善)工程。</p> <p>二、預期成果： 館舍完成後，可提供該地區市民閱覽場所，充實市民精神生活，端正社會風氣。</p> |                             |      |         |             |   |              |
|              | 分支計畫及用途別科目   | 單位                          | 數量   | 單價      | 預算數         | 說 明   |              |
|              | 合計   |                             |      |         | 224,703,000 | 較上年度預算數220,145,000元，增加4,558,000元。   |              |
|              | 06總館暨各分館及民眾閱覽室建築物公共安全改善工程  |                             |      |         | 760,000     | 較上年度預算數760,000元，無增減。  |              |
|              | 3000 設備及投資   |                             |      |         | 760,000     |   |              |
|              | 3010 房屋建築及設備費  |                             |      |         | 760,000     |   |              |
|              |  | 式                           | 1    | 760,000 | 760,000     | 施工費。  |              |
|              | 07館舍整修工程   |                             |      |         | 223,943,000 | 較上年度預算數219,385,000元，增加4,558,000元。   |              |
|              |  |                             |      |         | 502,000     | 01廣慈博愛園區新建工程(工程費)<br>(1)本工程原為106-110年連續性計畫，擬修正為106-111年，由都市發展局主辦，社會局、信義區公所、本館及衛生局合併參建，總經費為16,246,931,420元，並按使用面積比例分攤。<br>(2)本館分攤1.24%，分攤總經費為201,461,950元，除至上年度已編列183,245,874元，本年度編列第5年經費502,000元，餘17,714,076元編列於以後年度，其各年度資金需求詳如 |              |

# 臺北市立圖書館

## 歲出計畫說明提要與各項費用明細表

中華民國110年度

單位：新臺幣元

| 分支計畫及用途別科目                 | 單位 | 數量 | 單價        | 預算數       | 說明   |
|----------------------------|----|----|-----------|-----------|--|
| 一般建築及設備—營建工程<br>3000 設備及投資 |    |    |           | 502,000   | 後分年資金需求表。  |
| 3010 房屋建築及設備費              |    |    |           | 502,000   |  |
|                            | 式  | 1  | 500,000   | 500,000   | 施工費。   |
|                            | 式  | 1  | 2,000     | 2,000     | 工程管理費。   |
|                            |    |    |           | 19,000    | 02廣慈博愛園區新建工程(委託技術服務費)<br>(1)本工程原為105-110年連續性計畫，擬修正為105-111年，由都市發展局主辦，社會局、信義區公所、本館及衛生局合併參建，總經費為621,756,186元，並按使用面積比例分攤。<br>(2)本館分攤1.24%，分攤總經費為7,709,776元，除至上年度已編列7,079,643元，本年度編列第6年經費19,000元，餘611,133元編列於以後年度，其各年度資金需求詳如後分年資金需求表。      |
| 3000 設備及投資                 |    |    |           | 19,000    |  |
| 3010 房屋建築及設備費              |    |    |           | 19,000    |  |
|                            | 式  | 1  | 19,000    | 19,000    | 委託技術服務費。   |
|                            |    |    |           | 6,244,000 | 03北投區稻香市場拆除重建工程(委託技術服務費)<br>(1)本工程原為107-110年度連續性計畫，擬修正為107-111年，由衛生局主政，北投區公所、社會局、市場處及本館合併參建，總經費40,030,290元，按使用面積比例分攤。<br>(2)本館分攤32.51%，負擔總經費13,013,980元，除至上年度已編列5,279,759元，本年度續編第4年經費6,244,000元，餘1,490,221元編列於以後年度，其各年度資金需求詳如後分年資金需求表。 |
| 3000 設備及投資                 |    |    |           | 6,244,000 |  |
| 3010 房屋建築及設備費              |    |    |           | 6,244,000 |  |
|                            | 式  | 1  | 6,244,000 | 6,244,000 | 委託技術服務費。   |

# 臺北市立圖書館

## 歲出計畫說明提要與各項費用明細表

中華民國110年度

單位：新臺幣元

| 分支計畫及用途別科目    | 單位 | 數量 | 單價          | 預算數         | 說明   |
|---------------|----|----|-------------|-------------|--|
| 一般建築及設備—營建工程  |    |    |             | 123,756,000 | 04北投區稻香市場拆除重建工程(工程費)<br>(1)本工程原為108-110年度連續性計畫，擬修正為108-111年，由衛生局主政，北投區公所、社會局、市場處及本館合併參建，總經費850,780,318元，按使用面積比例分攤。<br>(2)本館分攤32.51%，負擔總工程經費276,029,000元(已扣除核定總經費前之工程管理費560,876元)，除至上年度已編列24,384,000元，本年度編列第3年經費123,756,000元，餘127,889,000元編列於以後年度，其各年度資金需求詳如後分年資金需求表。 |
| 3000 設備及投資    |    |    |             | 123,756,000 |  |
| 3010 房屋建築及設備費 |    |    |             | 123,756,000 |  |
|               | 式  | 1  | 122,587,000 | 122,587,000 | 施工費。   |
|               | 式  | 1  | 1,169,000   | 1,169,000   | 工程管理費。   |
|               |    |    |             | 1,000,000   | 05康寧分館大樓新建工程(委託技術服務費)<br>本工程為108-111年度連續性計畫，總經費為19,526,958元，除至上年度已編列3,000,000元，本年度續編第3年經費1,000,000元，餘15,526,958元編列於以後年度，其各年度資金需求詳如後分年資金需求表。  |
| 3000 設備及投資    |    |    |             | 1,000,000   |  |
| 3010 房屋建築及設備費 |    |    |             | 1,000,000   |  |
|               | 式  | 1  | 1,000,000   | 1,000,000   | 委託技術服務費。   |
|               |    |    |             | 1,847,000   | 06臺北市文山區興隆社會住宅I區新建工程<br>(1)本工程為108-112年度連續性計畫，由都市發展局主辦，教育局及本館合併參建，總經費為2,571,548,885元，按使用面積比例分攤。<br>(2)本館分攤3.7%，負擔總經費95,143,000元，除至上年度已編列1,397,000元，本年度續編第3年經費1,847,000元，餘91,899,000元編列於以後年   |

# 臺北市立圖書館

## 歲出計畫說明提要與各項費用明細表

中華民國110年度

單位：新臺幣元

| 分支計畫及用途別科目                                      | 單位 | 數量 | 單價        | 預算數       | 說明  |
|---|----|----|-----------|-----------|---|
| 一般建築及設備—營建工程<br><br>3000 設備及投資<br>3010 房屋建築及設備費 |    |    |           | 1,847,000 | 度，其各年度資金需求詳如後分年資金需求表。   |
|   |    |    |           | 1,847,000 |   |
|   | 式  | 1  | 1,112,000 | 1,112,000 | 施工費。  |
|   | 式  | 1  | 699,000   | 699,000   | 委託技術服務費。  |
|   | 式  | 1  | 36,000    | 36,000    | 工程管理費。  |
|   |    |    |           | 5,259,000 | 07臺北市音樂與圖書中心工程(專案管理費)(分攤款)<br>(1)本工程為108-113年連續性計畫，擬修正為108至115年，由文化局主政，本館合併參建，總經費260,944,000元，按使用空間比例分攤。<br>(2)本館分攤50%，負擔總經費130,472,000元，除至上年度已編列9,134,000元，本年度續編第3年經費5,259,000元，餘116,079,000元編列於以後年度，其各年度資金需求詳如後分年資金需求表。 |
| 3000 設備及投資<br>3010 房屋建築及設備費                     |    |    |           | 5,259,000 |   |
|   | 式  | 1  | 5,259,000 | 5,259,000 | 專案管理費。  |
|   |    |    |           | 5,938,000 | 08一壽街聯合大樓建築物耐震補強工程<br>(1)本工程為109至110年連續性計畫，由文山區公所主政，臺北市樟新非營利幼兒園、社會局及本館合併參建，總經費17,792,000元，按使用空間比例分攤。<br>(2)本館分攤40.67%，負擔總經費7,238,000元，除至上年度已編列1,300,000元，本年度編列最後1年經費5,938,000元，其各年度資金需求詳如後分年資金需求表。                        |
| 3000 設備及投資<br>3010 房屋建築及設備費                     |    |    |           | 5,938,000 |   |
|   | 式  | 1  | 5,579,000 | 5,579,000 | 施工費。  |

# 臺北市立圖書館

## 歲出計畫說明提要與各項費用明細表

中華民國110年度

單位：新臺幣元

| 分支計畫及用途別科目    | 單位            | 數量 | 單價      | 預算數       | 說明  |  |
|---------------|---------------|----|---------|-----------|---|--|
| 一般建築及設備—營建工程  | 式             | 1  | 327,000 | 327,000   | 委託技術服務費。  |  |
|               | 式             | 1  | 32,000  | 32,000    | 工程管理費。  |  |
|               |               |    |         | 2,019,000 | 09臺北市萬華區行政中心附屬辦公處空調設備裝設暨監控工程<br>(1)本工程為109至110年連續性計畫，由本館主政，萬華區公所、萬華兒童服務中心、財團法人台北基督教女青年會、警察局少年警察隊萬華少年輔導組及環保局合併參建，總經費15,627,000元，按使用面積比例分攤。<br>(2)本館分攤43.08%，負擔總經費6,732,000元，除至上年度已編列4,713,000元，本年度續編最後1年經費2,019,000元，其各年度資金需求詳如後分年資金需求表。 |  |
|               | 3000 設備及投資    |    |         | 2,019,000 |   |  |
|               | 3010 房屋建築及設備費 |    |         | 2,019,000 |   |  |
|               |               | 式  | 1       | 1,861,500 | 1,861,500   | 施工費。   |
|               |               | 式  | 1       | 127,800   | 127,800   | 委託技術服務費。   |
|               |               | 式  | 1       | 29,700    | 29,700  | 工程管理費。   |
|               |               |    |         | 6,867,000 | 6,867,000   | 10文山區政中心附屬大樓外牆整修工程<br>(1)本工程為109至110年連續性計畫，由文山區公所主政，臺北市私立景美非營利幼兒園、社會局、聯合醫院、財政部臺北國稅局、文山區戶政事務所、警察局少年警察隊及本館合併參建，總經費原25,052,000元修正為23,799,000，按使用面積比例分攤。<br>(2)本館分攤30.1%，負擔總經費原7,543,000元修正為7,163,000，除至上年度已編列296,000元，本年度續編最後1年經費6,867,000元，其各年度資金需求詳如後分年資金需求表。 |
|               | 3000 設備及投資    |    |         |           | 6,867,000   |  |
| 3010 房屋建築及設備費 |               |    |         | 6,867,000 |   |  |

# 臺北市立圖書館

## 歲出計畫說明提要與各項費用明細表

中華民國110年度

單位：新臺幣元

| 分支計畫及用途別科目    | 單位            | 數量 | 單價        | 預算數       | 說明  |  |
|---------------|---------------|----|-----------|-----------|---|--|
| 一般建築及設備—營建工程  | 式             | 1  | 6,292,000 | 6,292,000 | 施工費。  |  |
|               | 式             | 1  | 511,000   | 511,000   | 委託技術服務費。  |  |
|               | 式             | 1  | 64,000    | 64,000    | 工程管理費。  |  |
|               |               |    |           | 7,163,000 | 總工程費(或總經費)明細如下:   |  |
|               | 式             | 1  | 6,588,000 | 6,588,000 | 施工費。  |  |
|               | 式             | 1  | 511,000   | 511,000   | 委託技術服務費。  |  |
|               | 式             | 1  | 64,000    | 64,000    | 工程管理費。  |  |
|               |               |    |           | 5,071,000 | 11永明區永明活動中心大樓耐震補強工程<br>(1)本工程為109至110年連續性計畫，由社會局主政，公共運輸處、環保局、社會局、北投區公所及本館合併參建，總經費26,000,000元，按使用面積比例分攤。<br>(2)本館分攤20.47%，負擔總經費5,322,000元，除至上年度已編列251,000元，本年度續編最後1年經費5,071,000元，其各年度資金需求詳如後分年資金需求表。 |  |
|               | 3000 設備及投資    |    |           |           | 5,071,000   |  |
|               | 3010 房屋建築及設備費 |    |           |           | 5,071,000   |  |
|               | 式             | 1  | 4,872,000 | 4,872,000 | 施工費。  |  |
|               | 式             | 1  | 163,000   | 163,000   | 委託技術服務費。  |  |
|               | 式             | 1  | 36,000    | 36,000    | 工程管理費。  |  |
|               |               |    |           | 5,649,815 | 12西湖分館外掛式無障礙電梯工程<br>本工程為109至110年連續性計畫，總經費5,893,193元，至上年度已編列243,378元，本年度續編最後1年經費5,649,815元，其各年度資金需求詳如後分年資金需求表。   |  |
| 3000 設備及投資    |               |    |           | 5,649,815 |   |  |
| 3010 房屋建築及設備費 |               |    |           | 5,649,815 |   |  |
|               | 式             | 1  | 5,343,812 | 5,343,812 | 施工費。  |  |

# 臺北市立圖書館

## 歲出計畫說明提要與各項費用明細表

中華民國110年度

單位：新臺幣元

| 分支計畫及用途別科目    | 單位            | 數量        | 單價         | 預算數        | 說明   |
|---------------|---------------|-----------|------------|------------|--|
| 一般建築及設備—營建工程  | 式             | 1         | 199,127    | 199,127    | 委託技術服務費。   |
|               | 式             | 1         | 106,876    | 106,876    | 工程管理費。   |
|               |               |           |            | 658,590    | 13稻香分館裝修工程<br>本工程為110至111年連續性計畫，總經費28,760,838元，本年度編列第1年經費658,590元，餘28,102,248元編列以後年度。  |
|               | 3000 設備及投資    |           |            | 658,590    |  |
|               | 3010 房屋建築及設備費 |           |            | 658,590    |  |
|               | 式             | 1         | 500,000    | 500,000    | 委託技術服務費。   |
|               | 式             | 1         | 100,000    | 100,000    | 工程管理費。   |
|               | 式             | 1         | 58,590     | 58,590     | 室內裝修審查費。   |
|               |               |           |            | 28,760,838 | 總工程費(或總經費)明細如下：  |
|               | 式             | 1         | 26,110,902 | 26,110,902 | 施工費。   |
|               | 式             | 1         | 2,091,652  | 2,091,652  | 委託技術服務費。   |
|               | 式             | 1         | 425,074    | 425,074    | 工程管理費。   |
|               | 式             | 1         | 133,210    | 133,210    | 室內裝修審查費。   |
|               |               |           |            | 3,017,000  | 14唶哩岸區民活動中心大樓耐震補強工程<br>(1)本工程為110至111年連續性計畫，由本館主政，臺北市私立吉利非營利幼兒園及北投區公所合併參建，總經費10,111,349元，按使用空間比例分攤。<br>(2)本館分攤49.96%，負擔總經費5,051,630元，本年度編列第1年經費3,017,000元，餘2,034,630元編列於以後年度，其各年度資金需求詳如後分年資金需求表。 |
| 3000 設備及投資    |               |           |            | 3,017,000  |  |
| 3010 房屋建築及設備費 |               |           |            | 3,017,000  |  |
| 式             | 1             | 2,771,000 | 2,771,000  | 施工費。       |  |

# 臺北市立圖書館

## 歲出計畫說明提要與各項費用明細表

中華民國110年度

單位：新臺幣元

| 分支計畫及用途別科目                                      | 單位 | 數量      | 單價         | 預算數  | 說明  |
|---|----|---------|------------|--|---|
| 一般建築及設備—營建工程<br><br>3000 設備及投資<br>3010 房屋建築及設備費 | 式  | 1       | 158,000    | 158,000  | 委託技術服務費。  |
|   | 式  | 1       | 88,000     | 88,000   | 工程管理費。  |
|   |    |         |            | 5,051,630  | 總工程費(或總經費)明細如下:   |
|   | 式  | 1       | 4,618,400  | 4,618,400  | 施工費。  |
|   | 式  | 1       | 286,109    | 286,109  | 委託技術服務費。  |
|   | 式  | 1       | 147,121    | 147,121  | 工程管理費。  |
|   |    |         |            | 692,480  | 15廣慈園區新設分館裝修工程<br>本工程為110至111年連續性計畫，總經費29,329,021元，本年度編列第1年經費692,480元，餘28,636,541元編列以後年度。 |
|   |    |         |            | 692,480  |   |
|   | 式  | 1       | 500,000    | 500,000  | 委託技術服務費。  |
|   | 式  | 1       | 100,000    | 100,000  | 工程管理費。  |
|   | 式  | 1       | 92,480     | 92,480   | 室內裝修審查費。  |
|   |    |         |            | 29,329,021   | 總工程費(或總經費)明細如下:   |
|   | 式  | 1       | 26,508,890 | 26,508,890   | 施工費。  |
|   | 式  | 1       | 2,119,113  | 2,119,113  | 委託技術服務費。  |
|   | 式  | 1       | 530,178    | 530,178  | 工程管理費。  |
| 式   | 1  | 170,840 | 170,840    | 室內裝修審查費。   |   |
|   |    |         | 30,419,000 | 16臺北市音樂與圖書中心工程(分攤款)<br>(1)本案係110至115年度連續性計畫。總工程經費7,910,000,000元。由文化局主政，本館參建，按使用空間比例分攤。<br>(2)本館分攤50%，負擔總經費3,955,000,000元，本年度編列第1年經費30,419,000元，餘3,924,581,000元編列於以後年度。 |   |



# 臺北市立圖書館

## 歲出計畫說明提要與各項費用明細表

中華民國110年度

單位：新臺幣元

| 分支計畫及用途別科目    | 單位 | 數量 | 單價            | 預算數           | 說明   |
|---------------|----|----|---------------|---------------|--|
| 3000 設備及投資    |    |    |               | 30,419,000    |  |
| 3010 房屋建築及設備費 |    |    |               | 30,419,000    |  |
|               | 式  | 1  | 26,625,000    | 26,625,000    | 委託技術服務費。   |
|               | 式  | 1  | 3,794,000     | 3,794,000     | 工程管理費。   |
|               |    |    |               | 3,955,000,000 | 總工程費(或總經費)明細如下:  |
|               | 式  | 1  | 3,829,530,000 | 3,829,530,000 | 施工費。   |
|               | 式  | 1  | 106,500,000   | 106,500,000   | 委託技術服務費。   |
|               | 式  | 1  | 18,970,000    | 18,970,000    | 工程管理費。   |
|               |    |    |               | 894,000       | 17延平合署大樓結構補強暨整修工程<br>(1)本工程為110至111年連續性計畫，由本館主政，警察局及大同區公所合併參建，總經費27,334,000元，按施工面積比例分攤。<br>(2)本館分攤75.76%，負擔總經費20,709,000元，本年度編列第1年經費894,000元，餘19,815,000元編列於以後年度，其各年度資金需求詳如後分年資金需求表。 |
| 3000 設備及投資    |    |    |               | 894,000       |  |
| 3010 房屋建築及設備費 |    |    |               | 894,000       |  |
|               | 式  | 1  | 668,969       | 668,969       | 委託技術服務費。   |
|               | 式  | 1  | 225,031       | 225,031       | 工程管理費。   |
|               |    |    |               | 20,709,000    | 總工程費(或總經費)明細如下:  |
|               | 式  | 1  | 18,732,974    | 18,732,974    | 施工費。   |
|               | 式  | 1  | 1,600,964     | 1,600,964     | 委託技術服務費。   |
|               | 式  | 1  | 375,062       | 375,062       | 工程管理費。   |
|               |    |    |               | 553,000       | 18中山市場合署大樓電梯汰換工程<br>本工程由本館主政，市場處、中山區民安區民活動中心、臺北市政府警察局少年  |

一般建築及設備—營建工程

一般建築及設備—營建工程

# 臺北市立圖書館

## 歲出計畫說明提要與各項費用明細表

中華民國110年度

單位：新臺幣元

|              | 分支計畫及用途別科目    | 單位 | 數量 | 單價      | 預算數     | 說明   |
|--------------|---------------|----|----|---------|---------|--|
| 一般建築及設備—營建工程 | 3000 設備及投資    |    |    |         | 553,000 | 警察隊中山少輔組、臺北市<br>政府警察局交通警察大隊中<br>山分隊、臺北市政府警察局<br>刑事警察大隊特勤中隊、臺<br>北市動產質借處及臺北市政<br>府警察局合併參建，總經費<br>5,155,000元，按使用空間比<br>例分攤，本館分攤10.72%，<br>計553,000元。   |
|              | 3010 房屋建築及設備費 |    |    |         | 553,000 |  |
|              |               | 式  | 1  | 489,216 | 489,216 | 施工費。   |
|              |               | 式  | 1  | 48,240  | 48,240  | 委託技術服務費。   |
|              |               | 式  | 1  | 15,544  | 15,544  | 工程管理費。   |
|              |               |    |    |         | 567,000 | 19內湖行政大樓意象改造工程<br>本工程由內湖區公所主政，<br>中山地政事務所、內湖區健<br>康服務中心、內湖區戶政事<br>務所、就業服務處內湖服務<br>站、稅捐稽徵處內湖分處、<br>財政部臺北國稅局內湖稽徵<br>所、聯合醫院忠孝院區內湖<br>門診部及本館合併參建，總<br>經費4,145,000元，按使用空<br>間比例分攤，本館分攤<br>13.68%，計567,000元。 |
|              | 3000 設備及投資    |    |    |         | 567,000 |  |
|              | 3010 房屋建築及設備費 |    |    |         | 567,000 |  |
|              |               | 式  | 1  | 550,484 | 550,484 | 施工費。   |
|              |               | 式  | 1  | 16,516  | 16,516  | 工程管理費。   |
|              |               |    |    |         | 124,000 | 20臺北市道藩合署大樓建築<br>物耐震能力詳細評估<br>本工程由本館主政，大安區<br>健康服務中心、大安區公所<br>及臺北市立辛亥非營利幼兒<br>園參建，總經費547,000元，<br>按使用空間比例分攤。本館<br>分攤22.52%，計124,000元。  |
|              | 3000 設備及投資    |    |    |         | 124,000 |  |
|              | 3010 房屋建築及設備費 |    |    |         | 124,000 |  |

# 臺北市立圖書館

## 歲出計畫說明提要與各項費用明細表

中華民國110年度

單位：新臺幣元

| 分支計畫及用途別科目                  | 單位 | 數量 | 單價        | 預算數       | 說明              |
|-----------------------------|----|----|-----------|-----------|-----------------|
| 3000 設備及投資<br>3010 房屋建築及設備費 | 式  | 1  | 124,000   | 124,000   | 施工費。            |
|                             |    |    |           | 2,057,700 | 21北投分館外牆雨淋板整修工程 |
|                             |    |    |           | 2,057,700 |                 |
|                             |    |    |           | 2,057,700 |                 |
|                             | 式  | 1  | 1,900,000 | 1,900,000 | 施工費。            |
|                             | 式  | 1  | 119,700   | 119,700   | 委託技術服務費。        |
|                             | 式  | 1  | 38,000    | 38,000    | 工程管理費。          |
|                             |    |    |           | 3,062,417 | 22六合分館空調系統更新工程  |
|                             |    |    |           | 3,062,417 |                 |
|                             |    |    |           | 3,062,417 |                 |
| 3000 設備及投資<br>3010 房屋建築及設備費 | 式  | 1  | 2,801,845 | 2,801,845 | 施工費。            |
|                             | 式  | 1  | 204,535   | 204,535   | 委託技術服務費。        |
|                             | 式  | 1  | 56,037    | 56,037    | 工程管理費。          |
|                             |    |    |           | 1,583,763 | 23萬興分館四五樓廁所整修工程 |
|                             |    |    |           | 1,583,763 |                 |
|                             |    |    |           | 1,583,763 |                 |
|                             | 式  | 1  | 1,449,006 | 1,449,006 | 施工費。            |
|                             | 式  | 1  | 105,777   | 105,777   | 委託技術服務費。        |
|                             | 式  | 1  | 28,980    | 28,980    | 工程管理費。          |
|                             |    |    |           | 1,492,527 | 24蘭州民閱廁所整修工程    |
| 3000 設備及投資<br>3010 房屋建築及設備費 |    |    |           | 1,492,527 |                 |
|                             |    |    |           | 1,492,527 |                 |
|                             | 式  | 1  | 1,348,620 | 1,348,620 | 施工費。            |
|                             |    |    |           | 111,935   | 委託技術服務費。        |

一般建築及設備—營建工程

一般建築及設備—營建工程

# 臺北市立圖書館

## 歲出計畫說明提要與各項費用明細表

中華民國110年度

單位：新臺幣元

| 分支計畫及用途別科目    | 單位            | 數量        | 單價        | 預算數               | 說明           |
|---------------|---------------|-----------|-----------|-------------------|--------------|
| 一般建築及設備—營建工程  | 式             | 1         | 26,972    | 26,972            | 工程管理費。       |
|               | 式             | 1         | 5,000     | 5,000             | 室內裝修審查費。     |
|               | 3000 設備及投資    |           |           | 1,015,994         | 25長安分館廁所整修工程 |
|               | 3010 房屋建築及設備費 |           |           | 1,015,994         |              |
|               | 式             | 1         | 916,585   | 916,585           | 施工費。         |
|               | 式             | 1         | 76,077    | 76,077            | 委託技術服務費。     |
|               | 式             | 1         | 18,332    | 18,332            | 工程管理費。       |
|               | 式             | 1         | 5,000     | 5,000             | 室內裝修審查費。     |
|               | 3000 設備及投資    |           |           | 976,875           | 26永明民閱廁所整修工程 |
|               | 3010 房屋建築及設備費 |           |           | 976,875           |              |
|               | 式             | 1         | 893,756   | 893,756           | 施工費。         |
|               | 式             | 1         | 65,244    | 65,244            | 委託技術服務費。     |
|               | 式             | 1         | 17,875    | 17,875            | 工程管理費。       |
|               | 3000 設備及投資    |           |           | 5,584,319         | 27延吉民閱館舍整修工程 |
|               | 3010 房屋建築及設備費 |           |           | 5,584,319         |              |
| 式             | 1             | 5,026,196 | 5,026,196 | 施工費。              |              |
| 式             | 1             | 417,174   | 417,174   | 委託技術服務費。          |              |
| 式             | 1             | 100,524   | 100,524   | 工程管理費。            |              |
| 式             | 1             | 40,425    | 40,425    | 室內裝修審查費。          |              |
| 3000 設備及投資    |               |           | 2,405,693 | 28李科永紀念圖書館木棧道更換工程 |              |
| 3010 房屋建築及設備費 |               |           | 2,405,693 |                   |              |

# 臺北市立圖書館

## 歲出計畫說明提要與各項費用明細表

中華民國110年度

單位：新臺幣元

| 分支計畫及用途別科目  | 單位 | 數量 | 單價        | 預算數       | 說明   |                   |
|---|----|----|-----------|-----------|--|-------------------|
| 一般建築及設備—營建工程<br><br>3000 設備及投資<br><br>3010 房屋建築及設備費 | 式  | 1  | 2,201,000 | 2,201,000 | 施工費。   |                   |
|   | 式  | 1  | 160,673   | 160,673   | 委託技術服務費。   |                   |
|   | 式  | 1  | 44,020    | 44,020    | 工程管理費。   |                   |
|   |    |    |           |           | 4,323,827  | 29舊莊分館廁所暨密集書庫改建工程 |
|   |    |    |           |           | 4,323,827  |                   |
|   |    |    |           |           | 4,323,827  |                   |
|   | 式  | 1  | 3,915,484 | 3,915,484 | 施工費。   |                   |
|   | 式  | 1  | 324,985   | 324,985   | 委託技術服務費。   |                   |
|   | 式  | 1  | 78,358    | 78,358    | 工程管理費。   |                   |
|   | 式  | 1  | 5,000     | 5,000     | 室內裝修審查費。   |                   |
| 3000 設備及投資<br><br>3010 房屋建築及設備費                     |    |    |           | 37,000    | 30內湖行政中心樓梯間油漆粉刷工程<br>本工程由內湖區公所主政，臺北市中山地政事務所、內湖區健康服務中心、內湖區戶政事務所、就業服務處、稅捐稽徵處、財政部臺北國稅局內湖稽徵所、聯合醫院及本館合併參建，總經費275,000元，按使用空間比例分攤，本館分攤13.68%，計37,000元。                    |                   |
|   |    |    |           | 37,000    |  |                   |
|   | 式  | 1  | 37,000    | 37,000    | 施工費。   |                   |
|   |    |    |           | 306,000   | 31廣慈博愛園區室內裝修工程<br>(1)本工程為廣慈A標行政大樓參建單位，委託都市發展局代辦室內裝修工程，各參建機關依建物用途將設備需求及配置提供代辦機關，並由各單位依實際需求分攤費用。<br>(2)本工程為110至111年連續性計畫，由信義區公所主辦，警察局、環保局、國稅局、信義區戶政事務所、稅捐稽徵處、警察局少輔組、 |                   |

# 臺北市立圖書館

## 歲出計畫說明提要與各項費用明細表

中華民國110年度

單位：新臺幣元

|              | 分支計畫及用途別科目    | 單位 | 數量 | 單價        | 預算數       | 說 明  |                 |
|--------------|---------------|----|----|-----------|-----------|--|-----------------|
| 一般建築及設備—營建工程 | 3000 設備及投資    |    |    |           | 306,000   | 信義區就業服務處、信義區健康服務中心、選委會、民政局及本館合併參建，總工程經費為237,937,000元，按實際需求比例分攤。<br>(3)本館分攤2.58%，負擔總經費為6,139,000元，本年度編列第1年經費306,000元，餘5,833,000元編列於以後年度，其各年度資金需求詳如後分年資金需求表。 |                 |
|              | 3010 房屋建築及設備費 |    |    |           | 306,000   |  |                 |
|              |               | 式  | 1  | 285,000   | 285,000   |  | 施工費。            |
|              |               | 式  | 1  | 17,000    | 17,000    |  | 委託技術服務費。        |
|              |               | 式  | 1  | 4,000     | 4,000     |  | 工程管理費。          |
|              |               |    |    |           | 6,139,000 |  | 總工程費(或總經費)明細如下： |
|              |               | 式  | 1  | 5,705,000 | 5,705,000 |  | 施工費。            |
|              |               | 式  | 1  | 349,000   | 349,000   |  | 委託技術服務費。        |
|              |               | 式  | 1  | 85,000    | 85,000    | 工程管理費。   |                 |

一般建築及設備—營建工程

# 臺北市立圖書館

## 歲出計畫說明提要與各項費用明細表

中華民國110年度

單位：新臺幣元

一般建築及設備—其他設備

一般建築及設備—其他設備

|                |   |       |           |             |                                   |
|----------------|---|-------|-----------|-------------|-----------------------------------|
| 業務計畫及工作計畫名稱與編號 | 53051129004<br>一般建築及設備-其他設備   | 承辦單位  | 秘書室       | 預算金額        | 125,067,000元                      |
| 歲出計畫說明         | <p>一、計畫內容：</p> <ol style="list-style-type: none"> <li>1.依據年度圖書購置計畫選購圖書及視聽資料充實館藏，以適應市民資訊需要，充實各分館及新建館舍設備，提高服務品質。</li> <li>2.汰換各單位已達使用年限之個人電腦，完成各分館與總館間ADSL的連線，並擴充資料庫管理系統以及相對應的應用軟體。</li> <li>3.汰換更新總館暨各分館民閱之鐵器、木器、視聽、空調、通訊、監視及雜項等設備。</li> <li>4.配合新增分館提供服務範圍增購各項相關設備。</li> </ol> <p>二、預期成果：</p> <ol style="list-style-type: none"> <li>1.加強圖書館功能適應市民閱覽進修及終身學習需要，進而達到書香社會之目標。</li> <li>2.充實總館暨各分館民閱所需設備，加強對市民服務。</li> <li>3.新增單位可以提供和其他分館或民眾閱覽室一致的資訊相關服務項目。</li> <li>4.更新電腦及相關周邊設備以提高各項服務之作業能力、加速資訊處理的品質與速率並提高資料輸出品質。</li> </ol> |       |           |             |                                   |
| 分支計畫及用途別科目     | 單位  | 數量    | 單價        | 預算數         | 說 明                               |
| 合計             |   |       |           | 125,067,000 | 較上年度預算數119,305,000元，增加5,762,000元。 |
| 04其他設備         |   |       |           | 125,067,000 | 較上年度預算數119,305,000元，增加5,762,000元。 |
| 3000 設備及投資     |   |       |           | 6,392,800   | 01設置及應用電腦計畫                       |
| 3030 資訊軟硬體設備費  |   |       |           | 6,392,800   |                                   |
|                | 臺、年   | 135×1 | 7,680     | 1,036,800   | 110年個人電腦租賃費(分年編列)。                |
|                | 臺、月   | 70×12 | 450       | 378,000     | 109年桌上型電腦租賃費(分年編列)。               |
|                | 年   | 1     | 1,338,000 | 1,338,000   | 網路及資訊週邊設備。                        |
|                | 年   | 1     | 240,000   | 240,000     | 套裝軟體。                             |
|                | 年   | 1     | 3,400,000 | 3,400,000   | RFID智慧型館藏建置5年計畫。                  |
|                |   |       |           | 772,400     | 02鐵器設備                            |

# 臺北市立圖書館

## 歲出計畫說明提要與各項費用明細表

中華民國110年度

單位：新臺幣元

| 分支計畫及用途別科目 | 單位 | 數量 | 單價      | 預算數       | 說明   |
|------------|----|----|---------|-----------|--|
| 3000 設備及投資 |    |    |         | 772,400   |  |
| 3035 雜項設備費 |    |    |         | 772,400   |  |
|            | 臺  | 4  | 13,500  | 54,000    | 不鏽鋼運書車(六合1龍山3)。                              |
|            | 臺  | 8  | 12,500  | 100,000   | 不鏽鋼三層運書車(大同2延吉1成功1城中1延平1萬興1萬芳1)。             |
|            | 組  | 1  | 27,500  | 27,500    | 單面四層五連鐵製書架(景美1)。                             |
|            | 組  | 1  | 29,100  | 29,100    | 單面6層4連鋼製書架(啓明1)。                             |
|            | 座  | 1  | 15,000  | 15,000    | 鐵製六層單面四連書架(西中1)。                             |
|            | 座  | 2  | 30,000  | 60,000    | 鐵製六層雙面五連書架(西中2)。                             |
|            | 組  | 1  | 87,200  | 87,200    | 鐵製書架(6層雙面7連)(含防震連桿、側封板、壓克力標示框及壓克力架標示條)(石牌1)。 |
|            | 座  | 2  | 26,800  | 53,600    | 鐵製書架5層雙面4連(含書檔、單邊側封板)(龍山2)。                  |
|            | 座  | 2  | 20,500  | 41,000    | 鐵製書架5層雙面3連(含書檔、單邊側封板)(龍山2)。                  |
|            | 座  | 3  | 94,500  | 283,500   | 鐵製期刊架3層4連式(大直3)。                             |
|            | 個  | 1  | 21,500  | 21,500    | 還書箱(力行1)。                                    |
|            |    |    |         | 2,214,540 | 03木器設備                                       |
| 3000 設備及投資 |    |    |         | 2,214,540 |  |
| 3035 雜項設備費 |    |    |         | 2,214,540 |  |
|            | 式  | 1  | 100,000 | 100,000   | 自助預約取書區櫃(三民1)。                               |
|            | 式  | 1  | 14,500  | 14,500    | 自助取預約書區訂製書架(內湖1)。                            |
|            | 式  | 1  | 45,000  | 45,000    | 預約書取書櫃(萬芳1)。                                 |
|            | 座  | 10 | 33,300  | 333,000   | 3層18格木製分格式期刊架(景新10)。                         |

一般建築及設備—其他設備

一般建築及設備—其他設備



# 臺北市立圖書館

## 歲出計畫說明提要與各項費用明細表

中華民國110年度

單位：新臺幣元

| 分支計畫及用途別科目   | 單位         | 數量 | 單價     | 預算數     | 說明                    |                           |
|--------------|------------|----|--------|---------|-----------------------|---------------------------|
| 一般建築及設備—其他設備 | 座          | 1  | 23,500 | 23,500  | 3層18格木製分格式期刊架(東湖1)。   |                           |
|              | 座          | 2  | 12,400 | 24,800  | 木製3層雙面低書架(啓明2)。       |                           |
|              | 臺          | 15 | 13,200 | 198,000 | 木製雙面4層書架(三興15)。       |                           |
|              | 座          | 3  | 16,400 | 49,200  | 木製五層雙面書櫃(內湖3)。        |                           |
|              | 座          | 3  | 17,700 | 53,100  | 木製五層雙面書櫃(內湖3)。        |                           |
|              | 座          | 7  | 12,000 | 84,000  | 木製單面7層書架(六合7)。        |                           |
|              | 座          | 4  | 20,460 | 81,840  | 視聽櫃(東湖4)。             |                           |
|              | 座          | 2  | 22,000 | 44,000  | 木製視聽櫃(西中2)。           |                           |
|              | 臺          | 2  | 12,000 | 24,000  | 移動式書架(5層單面，附4輪)(內湖2)。 |                           |
|              | 張          | 13 | 11,000 | 143,000 | 木製雙斜面閱報桌(長安9建成4)。     |                           |
|              | 張          | 68 | 10,500 | 714,000 | 雙人自修桌(大直68)。          |                           |
|              | 組          | 2  | 26,000 | 52,000  | 自修桌椅組(大同2)。           |                           |
|              | 張          | 7  | 14,000 | 98,000  | 四人筆電桌(大直7)。           |                           |
|              | 座          | 2  | 37,500 | 75,000  | 木製CD視聽櫃(大同2)。         |                           |
|              | 座          | 2  | 28,800 | 57,600  | 木製CD視聽櫃(永建2)。         |                           |
|              | 3000 設備及投資 |    |        |         | 549,000               | 04視聽設備                    |
|              | 3035 雜項設備費 |    |        |         | 549,000               |                           |
|              |            | 臺  | 2      | 25,000  | 50,000                | 手提式無線擴音機(視聽室1天母1)。        |
|              |            | 臺  | 6      | 40,000  | 240,000               | 投影機(啓明1萬華1天母1閱覽課1力行1景新1)。 |
|              |            | 臺  | 3      | 60,000  | 180,000               | 數位講桌(大直1大同1三民1)。          |
|              | 式          | 1  | 25,000 | 25,000  | 混音擴大機暨二音路擴音喇叭(景新1)。   |                           |
|              | 臺          | 1  | 18,000 | 18,000  | 電動布幕(三民1)。            |                           |

# 臺北市立圖書館

## 歲出計畫說明提要與各項費用明細表

中華民國110年度

單位：新臺幣元

| 分支計畫及用途別科目                                       | 單位 | 數量      | 單價      | 預算數              | 說明                          |
|--|----|---------|---------|------------------|-----------------------------|
| 一般建築及設備—其他設備<br><br>3000 設備及投資<br><br>3035 雜項設備費 | 臺  | 3       | 12,000  | 36,000           | 電動布幕(啓明1長安1建成1)。            |
|  |    |         |         | 4,090,050        | 05空調設備                      |
|  |    |         |         | 4,090,050        |                             |
|  |    |         |         | 4,090,050        |                             |
|  | 臺  | 1       | 30,000  | 30,000           | 窗型變頻冷氣機(8.5KW)(王貫英1)。       |
|  | 臺  | 1       | 22,000  | 22,000           | 1對1分離式冷氣機(4KW)(蘭州1)。        |
|  | 臺  | 2       | 27,000  | 54,000           | 1對1分離式冷氣機(5KW)(西園2)。        |
|  | 臺  | 3       | 50,000  | 150,000          | 1對1分離式冷氣機(7.1KW)(延吉2西中1)。   |
|  | 臺  | 2       | 46,000  | 92,000           | 1對2分離式冷氣室外機(吉利2)。           |
|  | 臺  | 1       | 60,000  | 60,000           | 1對1分離式冷氣機(8.5KW)(龍山1)。      |
|  | 臺  | 1       | 70,000  | 70,000           | 1對1分離式冷氣機(10KW)(城中1)。       |
|  | 臺  | 1       | 81,300  | 81,300           | 1對2分離式冷氣機(10KW)(視聽室1)。      |
|  | 臺  | 2       | 100,000 | 200,000          | 1對2分離式冷氣機(14.2KW)(蘭州1永春1)。  |
|  | 臺  | 20      | 73,000  | 1,460,000        | 箱型5噸冷氣機(永建1蘭州1王貫英2民生2東湖14)。 |
|  | 臺  | 3       | 170,000 | 510,000          | 箱型10噸冷氣機(天母1永春2)。           |
|  | 臺  | 1       | 78,000  | 78,000           | 水冷箱型冷氣5噸(木柵1)。              |
|  | 臺  | 1       | 64,470  | 64,470           | 冷卻水塔馬達(清江1)。                |
|  | 臺  | 2       | 223,000 | 446,000          | 箱型20噸冷氣機(大直2)。              |
| 臺  | 1  | 88,000  | 88,000  | 氣冷箱型5噸冷氣機(道藩1)。  |                             |
| 臺  | 2  | 298,140 | 596,280 | 氣冷箱型10噸冷氣機(石牌2)。 |                             |

# 臺北市立圖書館

## 歲出計畫說明提要與各項費用明細表

中華民國110年度

單位：新臺幣元

| 分支計畫及用途別科目               | 單位 | 數量     | 單價      | 預算數          | 說明                     |
|--------------------------|----|--------|---------|--------------|------------------------|
| 3000 設備及投資<br>3035 雜項設備費 | 臺  | 1      | 88,000  | 88,000       | 40噸冷卻水塔(永建1)。          |
|                          |    |        |         | 1,101,650    | 07監視設備                 |
|                          |    |        |         | 1,101,650    |                        |
|                          |    |        |         | 1,101,650    |                        |
|                          | 組  | 1      | 257,500 | 257,500      | 監視攝影系統(永春1)。           |
|                          | 組  | 1      | 196,000 | 196,000      | 監視攝影系統(大直1)。           |
|                          | 組  | 1      | 99,000  | 99,000       | 監視攝影系統(親子美育1)。         |
|                          | 組  | 1      | 374,800 | 374,800      | 監視攝影系統(西湖1)。           |
|                          | 組  | 1      | 104,600 | 104,600      | 監視攝影系統(蘭州1)。           |
|                          | 組  | 1      | 69,750  | 69,750       | 監視攝影系統(葫蘆堵1)。          |
| 3000 設備及投資<br>3035 雜項設備費 |    |        |         | 9,803,560    | 08雜項設備                 |
|                          |    |        |         | 9,803,560    |                        |
|                          |    |        |         | 9,803,560    |                        |
|                          | 式  | 1      | 161,000 | 161,000      | 防焰布窗簾(延平1)。            |
|                          | 式  | 1      | 100,000 | 100,000      | 防焰捲簾(南港1)。             |
|                          | 座  | 1      | 19,650  | 19,650       | 不斷電系統UPS(文山1)。         |
|                          | 臺  | 1      | 89,900  | 89,900       | 多媒體移動式廣告機(秀山1)。        |
|                          | 座  | 10     | 385,000 | 3,850,000    | RFID安全辨識閘門(分館10)。      |
|                          | 臺  | 1      | 88,000  | 88,000       | 點字觸摸顯示器(啓明1)。          |
|                          | 臺  | 3      | 65,000  | 195,000      | 書籍專用紫外線除菌箱(三民1城中1延平1)。 |
| 臺                        | 2  | 13,900 | 27,800  | 冰箱(永春1力行1)。  |                        |
| 式                        | 1  | 20,000 | 20,000  | 雙語標示(西湖1)。   |                        |
| 張                        | 2  | 14,900 | 29,800  | 雙人沙發(石牌2)。   |                        |
| 臺                        | 1  | 13,125 | 13,125  | 護貝機(西園1)。    |                        |
| 臺                        | 2  | 10,000 | 20,000  | 護貝機(南港1內湖1)。 |                        |

一般建築及設備—其他設備

一般建築及設備—其他設備

# 臺北市立圖書館

## 歲出計畫說明提要與各項費用明細表

中華民國110年度

單位：新臺幣元

| 分支計畫及用途別科目   | 單位         | 數量 | 單價         | 預算數        | 說明  |      |
|--------------|------------|----|------------|------------|---|------|
| 一般建築及設備—其他設備 | 臺          | 1  | 13,000     | 13,000     | 碎紙機(西園1)。                                       |      |
|              | 臺          | 1  | 13,000     | 13,000     | A3護貝機(景新1)。                                     |      |
|              | 臺          | 1  | 18,450     | 18,450     | 吸塵器(李科永1)。                                      |      |
|              | 式          | 1  | 60,000     | 60,000     | OA屏風辦公室家具(萬芳1)。                                 |      |
|              | 式          | 1  | 21,500     | 21,500     | 自助取預約書區(內湖1)。                                   |      |
|              | 式          | 1  | 22,000     | 22,000     | 沙發椅墊(天母1)。                                      |      |
|              | 組          | 1  | 29,400     | 29,400     | 逆止閥(啓明1)。                                       |      |
|              | 臺          | 8  | 23,000     | 184,000    | 飲水機(景新3松山1閱覽典藏課1石牌1親子美育1福德1)。                   |      |
|              | 臺          | 16 | 50,000     | 800,000    | 全熱交換器(王貫英4龍華4大直8)。                              |      |
|              | 檯          | 2  | 48,000     | 96,000     | 防火門(清江2)。                                       |      |
|              | 式          | 1  | 115,635    | 115,635    | 廁所緊急求救鈴(延吉1景美1)。                                |      |
|              | 式          | 1  | 21,000     | 21,000     | 視聽室講臺(葫蘆堵1)。                                    |      |
|              | 臺          | 1  | 382,000    | 382,000    | 自助借還書機(蘭州1)。                                    |      |
|              | 臺          | 1  | 33,000     | 33,000     | 電子看板(大同1)。                                      |      |
|              | 臺          | 2  | 18,900     | 37,800     | 空氣清淨機(長安1建成1)。                                  |      |
|              | 臺          | 5  | 295,000    | 1,475,000  | 熱顯像體溫量測儀(分館5)。                                  |      |
|              | 式          | 1  | 367,500    | 367,500    | R型受信總機(葫蘆堵1)。                                   |      |
|              | 式          | 1  | 1,500,000  | 1,500,000  | 總館及各分館民眾閱覽室裝設壓克力隔板。                             |      |
|              | 3000 設備及投資 |    |            |            | 94,143,000                                      | 09圖書 |
|              | 3035 雜項設備費 |    |            |            | 94,143,000                                      |      |
|              | 年          | 1  | 94,143,000 | 94,143,000 | 中外文圖書及非書資料。                                     |      |
|              |            |    |            | 6,000,000  | 10圖書自動化系統汰換<br>本項為110-111年連續性計畫，總經費編列15,000,000 |      |

臺北市立圖書館

歲出計畫說明提要與各項費用明細表

中華民國110年度

單位：新臺幣元

| 分支計畫及用途別科目    | 單位 | 數量 | 單價         | 預算數        | 說 明  |
|---------------|----|----|------------|------------|--|
| 3000 設備及投資    |    |    |            | 6,000,000  | 元，分年編列預算辦理，本年度為第1年編列6,000,000元，餘9,000,000元編列於以後年度。 |
| 3030 資訊軟硬體設備費 | 套  | 1  | 6,000,000  | 6,000,000  | 圖書自動化系統汰換所需經費。                                     |
|               | 套  | 1  | 15,000,000 | 15,000,000 | 總工程費(或總經費)明細如下：                                    |
|               |    |    |            |            | 圖書自動化系統汰換所需費用。                                     |

一般建築及設備——其他設備

一般建築及設備——其他設備

# 臺北市立圖書館 人事費分析表

中華民國110年度

0253010100-文化支出-一般行政-行政管理

單位：新臺幣元

| 類別    | 預算員額 | 全年度人事費 |        |             |            |            |            |           |           |           |            |            | 備註          |        |
|-------|------|--------|--------|-------------|------------|------------|------------|-----------|-----------|-----------|------------|------------|-------------|--------|
|       |      | 民意代表待遇 | 政務人員待遇 | 法定編制人員待遇    | 約聘僱人員待遇    | 技工及工友待遇    | 獎金         | 其他給與      | 加班值班費     | 退休退職給付    | 退休離職儲金     | 保險         |             | 合計     |
| 合計    | 399  |        |        | 174,462,450 | 15,925,909 | 10,673,172 | 41,037,239 | 9,954,200 | 7,424,000 | 2,052,323 | 16,065,104 | 18,738,603 | 296,333,000 |        |
| 正式員額  | 333  |        |        | 174,462,450 |            |            | 36,400,274 | 5,645,000 | 5,334,000 |           | 13,484,000 | 15,258,392 | 250,584,116 |        |
| 職員    | 333  |        |        | 174,462,450 |            |            | 36,400,274 | 5,645,000 | 5,334,000 |           | 13,484,000 | 15,258,392 | 250,584,116 | 含駐衛警2人 |
| 約聘僱人員 | 38   |        |        |             | 15,925,909 |            | 1,990,734  |           |           |           | 460,000    | 1,981,500  | 20,358,143  |        |
| 技工    | 24   |        |        |             |            | 9,224,240  | 2,159,592  |           |           |           | 1,758,178  | 1,176,471  | 14,318,481  |        |
| 駕駛    | 1    |        |        |             |            | 352,380    | 75,615     |           |           |           | 35,797     | 46,893     | 510,685     |        |
| 工友    | 3    |        |        |             |            | 1,096,552  | 411,024    |           |           | 2,052,323 | 327,129    | 275,347    | 4,162,375   |        |
| 其他人事費 |      |        |        |             |            |            |            | 4,309,200 | 2,090,000 |           |            |            | 6,399,200   |        |

本 頁 空 白

# 臺北市立圖書館

## 歲出一級用途別科目分析表

中華民國110年度

單位：新臺幣千元

| 名稱及編號                  | 合計      | 經常支出    |         |       |     |     |         | 資本支出 |     |         |      |     |         |
|------------------------|---------|---------|---------|-------|-----|-----|---------|------|-----|---------|------|-----|---------|
|                        |         | 人事費     | 業務費     | 獎補助費  | 債務費 | 預備金 | 小計      | 人事費  | 業務費 | 設備及投資   | 獎補助費 | 預備金 | 小計      |
| 合計                     | 975,514 | 296,333 | 198,383 | 3,578 |     |     | 498,294 |      |     | 477,220 |      |     | 477,220 |
| 53051120000<br>文化支出    | 975,514 | 296,333 | 198,383 | 3,578 |     |     | 498,294 |      |     | 477,220 |      |     | 477,220 |
| 53051120100<br>一般行政    | 324,002 | 296,333 | 27,669  |       |     |     | 324,002 |      |     |         |      |     |         |
| 53051120101<br>行政管理    | 324,002 | 296,333 | 27,669  |       |     |     | 324,002 |      |     |         |      |     |         |
| 53051121800<br>圖書總館業務  | 77,744  |         | 74,166  | 3,578 |     |     | 77,744  |      |     |         |      |     |         |
| 53051121801<br>圖書採編    | 23,474  |         | 21,541  | 1,933 |     |     | 23,474  |      |     |         |      |     |         |
| 53051121802<br>閱覽典藏    | 14,611  |         | 14,611  |       |     |     | 14,611  |      |     |         |      |     |         |
| 53051121803<br>諮詢服務    | 2,792   |         | 1,147   | 1,645 |     |     | 2,792   |      |     |         |      |     |         |
| 53051121804<br>社教推廣    | 9,848   |         | 9,848   |       |     |     | 9,848   |      |     |         |      |     |         |
| 53051121805<br>視聽業務    | 731     |         | 731     |       |     |     | 731     |      |     |         |      |     |         |
| 53051121806<br>資訊業務    | 26,288  |         | 26,288  |       |     |     | 26,288  |      |     |         |      |     |         |
| 53051122000<br>圖書分館業務  | 96,548  |         | 96,548  |       |     |     | 96,548  |      |     |         |      |     |         |
| 53051122001<br>圖書分館工作  | 96,548  |         | 96,548  |       |     |     | 96,548  |      |     |         |      |     |         |
| 53051129000<br>一般建築及設備 | 477,220 |         |         |       |     |     |         |      |     | 477,220 |      |     | 477,220 |
| 53051129001<br>土地購置    | 127,450 |         |         |       |     |     |         |      |     | 127,450 |      |     | 127,450 |
| 53051129002<br>營建工程    | 224,703 |         |         |       |     |     |         |      |     | 224,703 |      |     | 224,703 |
| 53051129004<br>其他設備    | 125,067 |         |         |       |     |     |         |      |     | 125,067 |      |     | 125,067 |



# 臺北市立圖書館

## 資本支出分析表

中華民國110年度

單位：新臺幣千元

| 名稱及編號                  | 合計      | 設備及投資   |         |         |      |      |        |         |    | 其他資本支出 |    |
|------------------------|---------|---------|---------|---------|------|------|--------|---------|----|--------|----|
|                        |         | 土地      | 房屋建築及設備 | 公共建設及設施 | 機械設備 | 運輸設備 | 資訊軟體設備 | 雜項設備    | 權利 |        | 投資 |
| 合計                     | 477,220 | 127,450 | 224,703 |         |      |      | 12,393 | 112,674 |    |        |    |
| 53051129000<br>一般建築及設備 | 477,220 | 127,450 | 224,703 |         |      |      | 12,393 | 112,674 |    |        |    |
| 53051129001<br>土地購置    | 127,450 | 127,450 |         |         |      |      |        |         |    |        |    |
| 53051129002<br>營建工程    | 224,703 |         | 224,703 |         |      |      |        |         |    |        |    |
| 53051129004<br>其他設備    | 125,067 |         |         |         |      |      | 12,393 | 112,674 |    |        |    |

# 臺北市立圖書館

## 各項費用彙計表

中華民國110年度

單位：新臺幣元

| 工作計畫名稱及編號           | 53051120101<br>行政管理 | 53051121801<br>圖書採編 | 53051121802<br>閱覽典藏 | 53051121803<br>諮詢服務 | 53051121804<br>社教推廣 | 53051121805<br>視聽業務 |
|---------------------|---------------------|---------------------|---------------------|---------------------|---------------------|---------------------|
| 第一、二級用途別<br>科目名稱及編號 |                     |                     |                     |                     |                     |                     |
| 合 計                 | 324,002,000         | 23,474,000          | 14,611,000          | 2,792,000           | 9,848,000           | 731,000             |
| 100000人事費           | 296,333,000         |                     |                     |                     |                     |                     |
| 101500法定編制人員待遇      | 174,462,450         |                     |                     |                     |                     |                     |
| 102000約聘僱人員待遇       | 15,925,909          |                     |                     |                     |                     |                     |
| 102500技工及工友待遇       | 10,673,172          |                     |                     |                     |                     |                     |
| 103000獎金            | 41,037,239          |                     |                     |                     |                     |                     |
| 103500其他給與          | 9,954,200           |                     |                     |                     |                     |                     |
| 104000加班值班費         | 7,424,000           |                     |                     |                     |                     |                     |
| 104500退休退職給付        | 2,052,323           |                     |                     |                     |                     |                     |
| 105000退休離職儲金        | 16,065,104          |                     |                     |                     |                     |                     |
| 105500保險            | 18,738,603          |                     |                     |                     |                     |                     |
| 200000業務費           | 27,669,000          | 21,541,000          | 14,611,000          | 1,147,000           | 9,848,000           | 731,000             |
| 200300教育訓練費         | 90,000              |                     |                     |                     |                     |                     |
| 200600水電費           | 8,070,026           |                     |                     |                     |                     |                     |
| 200900通訊費           | 541,210             | 94,440              | 1,021,000           | 29,800              | 109,560             | 14,224              |
| 201800資訊服務費         |                     |                     |                     |                     |                     |                     |
| 202400稅捐及規費         | 997,270             |                     |                     |                     |                     |                     |
| 202700保險費           | 96,109              |                     |                     |                     | 150,000             |                     |
| 203600按日按件計資酬金      | 650,000             |                     |                     | 407,800             | 1,299,500           | 84,000              |
| 203900委辦費           | 954,000             |                     |                     |                     |                     |                     |
| 204200國際組織會費        |                     |                     |                     | 21,000              |                     |                     |
| 204500國內組織會費        |                     |                     |                     | 20,000              |                     |                     |
| 205100物品            | 406,403             | 21,429,170          | 321,200             | 366,400             | 24,900              | 41,176              |
| 205400一般事務費         | 12,079,268          | 5,600               | 961,870             | 283,600             | 8,240,090           | 346,600             |
| 206300房屋建築養護費       | 435,000             |                     |                     |                     |                     |                     |
| 206600車輛及辦公器具養護費    | 99,620              | 8,550               |                     | 13,000              | 3,800               | 245,000             |
| 206900設施及機械設備養護費    | 2,618,644           |                     |                     |                     |                     |                     |
| 207200國內旅費          | 37,200              |                     |                     |                     | 1,550               |                     |
| 207500大陸地區旅費        | 26,000              |                     |                     |                     |                     |                     |
| 207800國外旅費          | 125,000             |                     |                     |                     |                     |                     |
| 208100運費            | 258,300             |                     | 12,300,000          |                     | 18,000              |                     |

臺北市立圖書館  
各項費用彙計表

中華民國110年度

單位：新臺幣元

| 工作計畫名稱及編號<br>第一、二級用途別<br>科目名稱及編號 | 53051120101<br>行政管理 | 53051121801<br>圖書採編 | 53051121802<br>閱覽典藏 | 53051121803<br>諮詢服務 | 53051121804<br>社教推廣 | 53051121805<br>視聽業務 |
|----------------------------------|---------------------|---------------------|---------------------|---------------------|---------------------|---------------------|
| 208400短程車資                       | 4,950               | 3,240               | 6,930               | 5,400               | 600                 |                     |
| 209300特別費                        | 180,000             |                     |                     |                     |                     |                     |
| 300000設備及投資                      |                     |                     |                     |                     |                     |                     |
| 300500土地                         |                     |                     |                     |                     |                     |                     |
| 301000房屋建築及設備費                   |                     |                     |                     |                     |                     |                     |
| 303000資訊軟硬體設備費                   |                     |                     |                     |                     |                     |                     |
| 303500雜項設備費                      |                     |                     |                     |                     |                     |                     |
| 400000獎補助費                       |                     | 1,933,000           |                     | 1,645,000           |                     |                     |
| 403500對外之捐助                      |                     | 130,000             |                     |                     |                     |                     |
| 405000對學生之獎助                     |                     | 1,803,000           |                     | 1,645,000           |                     |                     |

臺北市立圖書館  
各項費用彙計表(續)

中華民國110年度

單位：新臺幣元

| 工作計畫名稱及編號           | 53051121806<br>資訊業務 | 53051122001<br>圖書分館工作 | 53051129001<br>土地購置 | 53051129002<br>營建工程 | 53051129004<br>其他設備 | 合 計         |
|---------------------|---------------------|-----------------------|---------------------|---------------------|---------------------|-------------|
| 第一、二級用途別<br>科目名稱及編號 |                     |                       |                     |                     |                     |             |
| 合 計                 | 26,288,000          | 96,548,000            | 127,450,000         | 224,703,000         | 125,067,000         | 975,514,000 |
| 100000人事費           |                     |                       |                     |                     |                     | 296,333,000 |
| 101500法定編制人員待遇      |                     |                       |                     |                     |                     | 174,462,450 |
| 102000約聘僱人員待遇       |                     |                       |                     |                     |                     | 15,925,909  |
| 102500技工及工友待遇       |                     |                       |                     |                     |                     | 10,673,172  |
| 103000獎金            |                     |                       |                     |                     |                     | 41,037,239  |
| 103500其他給與          |                     |                       |                     |                     |                     | 9,954,200   |
| 104000加班值班費         |                     |                       |                     |                     |                     | 7,424,000   |
| 104500退休退職給付        |                     |                       |                     |                     |                     | 2,052,323   |
| 105000退休離職儲金        |                     |                       |                     |                     |                     | 16,065,104  |
| 105500保險            |                     |                       |                     |                     |                     | 18,738,603  |
| 200000業務費           | 26,288,000          | 96,548,000            |                     |                     |                     | 198,383,000 |
| 200300教育訓練費         | 38,000              |                       |                     |                     |                     | 128,000     |
| 200600水電費           |                     | 38,211,530            |                     |                     |                     | 46,281,556  |
| 200900通訊費           | 2,348,696           | 703,753               |                     |                     |                     | 4,862,683   |
| 201800資訊服務費         | 15,359,923          |                       |                     |                     |                     | 15,359,923  |
| 202400稅捐及規費         |                     |                       |                     |                     |                     | 997,270     |
| 202700保險費           |                     |                       |                     |                     |                     | 246,109     |
| 203600按日按件計資酬金      |                     | 1,381,000             |                     |                     |                     | 3,822,300   |
| 203900委辦費           |                     | 3,978,815             |                     |                     |                     | 4,932,815   |
| 204200國際組織會費        |                     |                       |                     |                     |                     | 21,000      |
| 204500國內組織會費        |                     |                       |                     |                     |                     | 20,000      |
| 205100物品            | 8,520,260           | 4,209,553             |                     |                     |                     | 35,319,062  |
| 205400一般事務費         | 11,812              | 38,804,807            |                     |                     |                     | 60,733,647  |
| 206300房屋建築養護費       |                     | 2,195,600             |                     |                     |                     | 2,630,600   |
| 206600車輛及辦公器具養護費    |                     |                       |                     |                     |                     | 369,970     |
| 206900設施及機械設備養護費    |                     | 7,050,042             |                     |                     |                     | 9,668,686   |
| 207200國內旅費          |                     |                       |                     |                     |                     | 38,750      |
| 207500大陸地區旅費        |                     |                       |                     |                     |                     | 26,000      |
| 207800國外旅費          |                     |                       |                     |                     |                     | 125,000     |
| 208100運費            |                     |                       |                     |                     |                     | 12,576,300  |

臺北市立圖書館  
各項費用彙計表(續)

中華民國110年度

單位：新臺幣元

| 工作計畫名稱及編號<br>第一、二級用途別<br>科目名稱及編號 | 53051121806<br>資訊業務 | 53051122001<br>圖書分館工作 | 53051129001<br>土地購置 | 53051129002<br>營建工程 | 53051129004<br>其他設備 | 合 計         |
|----------------------------------|---------------------|-----------------------|---------------------|---------------------|---------------------|-------------|
| 208400短程車資                       | 9,309               | 12,900                |                     |                     |                     | 43,329      |
| 209300特別費                        |                     |                       |                     |                     |                     | 180,000     |
| 300000設備及投資                      |                     |                       | 127,450,000         | 224,703,000         | 125,067,000         | 477,220,000 |
| 300500土地                         |                     |                       | 127,450,000         |                     |                     | 127,450,000 |
| 301000房屋建築及設備費                   |                     |                       |                     | 224,703,000         |                     | 224,703,000 |
| 303000資訊軟硬體設備費                   |                     |                       |                     |                     | 12,392,800          | 12,392,800  |
| 303500雜項設備費                      |                     |                       |                     |                     | 112,674,200         | 112,674,200 |
| 400000獎補助費                       |                     |                       |                     |                     |                     | 3,578,000   |
| 403500對外之捐助                      |                     |                       |                     |                     |                     | 130,000     |
| 405000對學生之獎助                     |                     |                       |                     |                     |                     | 3,448,000   |

# 臺北市立圖書館 人事費彙計表

中華民國110年度

單位：新臺幣元

| 類別    | 預算員額 | 全年度人事費 |        |             |            |            |            |           |           |           |            |            | 備註          |                   |
|-------|------|--------|--------|-------------|------------|------------|------------|-----------|-----------|-----------|------------|------------|-------------|-------------------|
|       |      | 民意代表待遇 | 政務人員待遇 | 法定編制人員待遇    | 約聘僱人員待遇    | 技工及工友待遇    | 獎金         | 其他給與      | 加班值班費     | 退休退職給付    | 退休離職儲金     | 保險         |             | 合計                |
| 合計    | 399  |        |        | 174,462,450 | 15,925,909 | 10,673,172 | 41,037,239 | 9,954,200 | 7,424,000 | 2,052,323 | 16,065,104 | 18,738,603 | 296,333,000 |                   |
| 正式員額  | 333  |        |        | 174,462,450 |            |            | 36,400,274 | 5,645,000 | 5,334,000 |           | 13,484,000 | 15,258,392 | 250,584,116 |                   |
| 職員    | 333  |        |        | 174,462,450 |            |            | 36,400,274 | 5,645,000 | 5,334,000 |           | 13,484,000 | 15,258,392 | 250,584,116 | (人員維持費)<br>含駐衛警2人 |
| 約聘僱人員 | 38   |        |        |             | 15,925,909 |            | 1,990,734  |           |           |           | 460,000    | 1,981,500  | 20,358,143  |                   |
| 技工    | 24   |        |        |             |            | 9,224,240  | 2,159,592  |           |           |           | 1,758,178  | 1,176,471  | 14,318,481  |                   |
| 駕駛    | 1    |        |        |             |            | 352,380    | 75,615     |           |           |           | 35,797     | 46,893     | 510,685     |                   |
| 工友    | 3    |        |        |             |            | 1,096,552  | 411,024    |           |           | 2,052,323 | 327,129    | 275,347    | 4,162,375   |                   |
| 其他人事費 |      |        |        |             |            |            |            | 4,309,200 | 2,090,000 |           |            |            | 6,399,200   |                   |

臺北市立圖書館

約聘僱人員費用分析表

中華民國110年度

單位：新臺幣元

| 科 目 |     |    |    | 約聘人員<br>(人*月)             | 約僱人員<br>(人*月) | 全年度預算數     | 說 明   |
|-----|-----|----|----|---------------------------|---------------|------------|---|
| 款   | 項   | 目  | 節  |                           |               |            |   |
|     |     |    |    |                           |               | 20,358,143 | 包括約聘僱人員待遇15,925,909元、年終工作獎金1,990,734元、不休假加班費0元、保險費1,981,500元、離職儲金460,000元及休假補助0元。 |
| 05  |     |    |    | 合 計                       |               |            |   |
|     |     |    |    | 00050000000<br>臺北市政府教育局主管 |               | 20,358,143 |   |
|     | 002 |    |    | 00051120000<br>臺北市立圖書館    |               | 20,358,143 |   |
|     |     | 01 |    | 53051120100<br>一般行政       |               | 20,358,143 |   |
|     |     |    | 01 | 53051120101<br>行政管理       |               | 20,358,143 |   |
|     |     |    |    |                           | 38x12         | 20,358,143 | 280薪點38人。   |

# 臺北市立圖書館 各項費用分攤表

中華民國110年度

單位：新臺幣千元

| 科目名稱                      | 預定完成工作總數 |    | 合辦單位     | 分攤方式  | 分攤比率% | 總經費        | 本年度預算數    |         |       |        | 說明   |
|---------------------------|----------|----|----------|-------|-------|------------|-----------|---------|-------|--------|--|
|                           | 單位       | 數量 |          |       |       |            | 設 備 及 投 資 |         |       |        |  |
|                           |          |    |          |       |       |            | 合 計       | 施工費用    | 工程管理費 | 委外費用   |  |
| 營建工程                      |          |    |          |       |       |            |           |         |       |        |  |
| 廣慈博愛園區新建工程                |          |    |          |       | 100   | 16,868,688 | 280,948   | 269,564 | 1,143 | 10,241 | 本工程原為105-110年度連續性預算，擬修正為105-111年度，總經費16,868,687,606元，由都市發展局主政，都市發展局分攤71.42%，社會局分攤15.99%，信義區公所分攤8.81%，本館分攤1.24%，衛生局分攤2.54%。 |
|                           | 平方公尺     |    | 臺北市都市發展局 | 依使用面積 | 71.42 | 12,047,617 | 30,000    | 28,906  |       | 1,094  |  |
|                           | 平方公尺     |    | 臺北市政府社會局 | 依使用面積 | 15.99 | 2,697,303  | 246,717   | 236,601 | 1,124 | 8,992  |  |
|                           | 平方公尺     |    | 臺北市信義區公所 | 依使用面積 | 8.81  | 1,486,131  | 2,643     | 2,534   | 12    | 97     |  |
|                           | 平方公尺     |    | 臺北市立圖書館  | 依使用面積 | 1.24  | 209,172    | 521       | 500     | 2     | 19     |  |
|                           | 平方公尺     |    | 臺北市政府衛生局 | 依使用面積 | 2.54  | 428,465    | 1,067     | 1,023   | 5     | 39     |  |
|                           | 平方公尺     |    |          |       |       |            |           |         |       |        |  |
| 北投區稻香市場拆除重建工程(委託技術服務費)分攤款 |          |    |          |       | 100   | 40,030     | 12,285    |         |       | 12,285 | 本工程原為107-110年，擬修正為107-111年，總經費40,030,290元，由衛生局主政，北投區公所分攤6.95%，社會局分攤19.72%，本館分攤32.51%，市場處分攤7.93%，衛生局分攤32.89%。               |
|                           | 平方公尺     |    | 臺北市北投區公所 | 按面積比例 | 6.95  | 3,406      | 1,042     |         |       | 1,042  |  |
|                           | 平方公尺     |    | 臺北市政府社會局 | 按面積比例 | 19.72 | 7,350      | 1,762     |         |       | 1,762  |  |
|                           | 平方公尺     |    | 臺北市立圖書館  | 按面積比例 | 32.51 | 11,821     | 6,244     |         |       | 6,244  |  |
|                           | 平方公尺     |    | 臺北市市場處   | 按面積比例 | 7.93  | 3,271      | 1,367     |         |       | 1,367  |  |
|                           | 平方公尺     |    | 臺北市政府衛生局 | 按面積比例 | 32.89 | 14,183     | 1,870     |         |       | 1,870  |  |
|                           | 平方公尺     |    |          |       |       |            |           |         |       |        |  |



# 臺北市立圖書館 各項費用分攤表

中華民國110年度

單位：新臺幣千元

| 科目名稱                  | 預定完成工作總數 |    | 合辦單位       | 分攤方式  | 分攤比率% | 總經費       | 本年度預算數    |         |       |        | 說明   |
|-----------------------|----------|----|------------|-------|-------|-----------|-----------|---------|-------|--------|--|
|                       | 單位       | 數量 |            |       |       |           | 設 備 及 投 資 |         |       |        |  |
|                       |          |    |            |       |       |           | 合 計       | 施工費用    | 工程管理費 | 委外費用   |  |
| 北投區稻香市場拆除重建工程(工程費)分攤款 |          |    |            |       | 100   | 850,780   | 210,307   | 208,531 | 1,776 |        | 本工程原為108-110年度連續性預算，擬修正為108-111年，總工程費850,780,318元，由衛生局主政，北投區公所分攤6.95%，社會局分攤19.72%，本館分攤32.51%，市場處分攤7.93%，衛生局分攤32.89%。 |
|                       | 平方公尺     |    | 臺北市北投區公所   | 按面積比例 | 6.95  | 59,129    | 34,091    | 33,841  | 250   |        |  |
|                       | 平方公尺     |    | 臺北市政府社會局   | 按面積比例 | 19.72 | 167,774   | 13,528    | 13,488  | 40    |        |  |
|                       | 平方公尺     |    | 臺北市立圖書館    | 按面積比例 | 32.51 | 276,590   | 123,756   | 122,587 | 1,169 |        |  |
|                       | 平方公尺     |    | 臺北市市場處     | 按面積比例 | 7.93  | 67,467    | 38,931    | 38,614  | 317   |        |  |
|                       | 平方公尺     |    | 臺北市政府衛生局   | 按面積比例 | 32.89 | 279,820   | 1         | 1       |       |        |  |
| 臺北市文山區興隆社會住宅I區新建工程    |          |    |            |       | 100   | 2,571,549 | 50,000    | 30,006  | 998   | 18,996 | 本工程為108-112年度連續性預算，總經費2,571,548,885元，由都市發展局主政，都市發展局分攤91.77%，教育局分攤4.53%，本館分攤3.7%。                                     |
|                       | 平方公尺     |    | 臺北市政府都市發展局 | 按面積比例 | 91.77 | 2,359,920 | 45,889    | 27,533  | 917   | 17,439 |  |
|                       | 平方公尺     |    | 臺北市政府教育局   | 按面積比例 | 4.53  | 116,486   | 2,264     | 1,361   | 45    | 858    |  |
| 臺北市音樂與圖書中心興建工程(專案管理費) |          |    |            |       | 100   | 260,944   | 10,518    | 10,518  |       |        | 本工程原為108-113年度連續性預算，擬修正為108-115年度，總經費260,944,000元  |
|                       | 平方公尺     |    | 臺北市政府文化局   | 按面積比例 | 50.00 | 130,472   | 5,259     | 5,259   |       |        |  |
|                       | 平方公尺     |    | 臺北市立圖書館    | 按面積比例 | 50.00 | 130,472   | 5,259     | 5,259   |       |        |  |

# 臺北市立圖書館 各項費用分攤表

中華民國110年度

單位：新臺幣千元

| 科目名稱                    | 預定完成工作總數 |    | 合辦單位             | 分攤方式  | 分攤比率% | 總經費   | 本年度預算數    |       |       |      | 說明   |
|-------------------------|----------|----|------------------|-------|-------|-------|-----------|-------|-------|------|--|
|                         | 單位       | 數量 |                  |       |       |       | 設 備 及 投 資 |       |       |      |  |
|                         |          |    |                  |       |       |       | 合計        | 施工費用  | 工程管理費 | 委外費用 |  |
| 一壽街聯合大樓建築物耐震補強工程        | 平方公尺     |    | 臺北市樟新幼兒園         | 按面積比例 | 20.53 | 3,652 | 3,502     | 3,320 | 16    | 166  | ，由文化局主政，文化局分攤50%，本館分攤50%。<br>本工程為109-110年度連續性預算，總工程費17,792,000元，由文山區公所主政，樟新幼兒園分攤20.53%，社會局分攤20.59%，本館分攤40.67%，文山區公所分攤18.21%。 |
|                         | 平方公尺     |    | 臺北市政府社會局         | 按面積比例 | 20.59 | 3,662 | 3,512     | 3,330 | 16    | 166  |  |
|                         | 平方公尺     |    | 臺北市立圖書館          | 按面積比例 | 40.67 | 7,238 | 5,938     | 5,579 | 32    | 327  |  |
|                         | 平方公尺     |    | 臺北市文山區公所         | 按面積比例 | 63.79 | 3,240 | 3,090     | 2,946 | 9     | 135  |  |
|                         | 平方公尺     |    |                  |       |       |       |           |       |       |      |  |
| 臺北市萬華區行政中心附屬辦公處空調設備監控工程 | 平方公尺     |    | 臺北市府社會局          | 按施作比例 | 0.12  | 19    | 5         | 5     |       |      | 本工程為109-110年度連續性預算，總工程費15,627,000元，由本館主政，社會局分攤0.12%，財團法人天主教善牧社會福利基金會分攤1.05%，萬華區公所分攤14.72%，萬華兒童服務中心分攤15.04%，財團法人              |
|                         | 平方公尺     |    | 財團法人天主教善牧社會福利基金會 | 按施作比例 | 1.05  | 164   | 49        | 45    | 1     | 3    |  |
|                         | 平方公尺     |    | 臺北市萬華區公所         | 按施作比例 | 14.72 | 2,300 | 690       | 636   | 10    | 44   |  |
|                         | 平方公尺     |    | 萬華兒童服務中心(3樓)     | 按施作比例 | 14.72 | 2,300 | 690       | 636   | 10    | 44   |  |
|                         | 平方公尺     |    | 財團法人台北基督教女青年     | 按施作比例 | 11.04 | 1,726 | 517       | 477   | 8     | 33   |  |

# 臺北市立圖書館 各項費用分攤表

中華民國110年度

單位：新臺幣千元

| 科目名稱             | 預定完成工作總數 |    | 合辦單位                               | 分攤方式      | 分攤比率% | 總經費    | 本年度預算數 |        |       |       | 說明  |
|------------------|----------|----|------------------------------------|-----------|-------|--------|--------|--------|-------|-------|---|
|                  | 單位       | 數量 |                                    |           |       |        | 設備及投資  |        |       |       |   |
|                  |          |    |                                    |           |       |        | 合計     | 施工費用   | 工程管理費 | 委外費用  |   |
| 文山區政中心附屬大樓外牆整修工程 | 平方公尺     |    | 會<br>臺北市<br>政府警<br>察局少<br>年警察<br>隊 | 按施作<br>比例 | 3.69  | 576    | 172    | 158    | 3     | 11    | 台北基督教女青年會分攤11.04%，警察局少年警察隊分攤3.69%   |
|                  | 平方公尺     |    | 臺北市立圖書館                            | 按施作<br>比例 | 43.08 | 6,732  | 2,019  | 1,862  | 30    | 128   | ，本館分攤43.08%   |
|                  | 平方公尺     |    | 財政部臺北國稅局萬華稽徵所                      | 按施作<br>比例 | 0.32  | 50     | 15     | 14     |       | 1     | ，財政部臺北國稅局萬華稽徵所分攤0.32%，環保局分攤10.94%。  |
|                  | 平方公尺     |    | 萬華兒童服務中心(8樓)                       | 按施作<br>比例 | 0.32  | 50     | 15     | 14     |       | 1     |   |
|                  | 平方公尺     |    | 臺北市政府環保局                           | 按施作<br>比例 | 10.94 | 1,710  | 513    | 473    | 8     | 33    |   |
|                  |          |    |                                    |           | 100   | 23,799 | 22,299 | 21,091 | 192   | 1,016 | 本工程為109-110年度連續性預算，總經費原為25,052,000元修正為23,799,000元，由文山區公所主政，文山區公所分攤10.04%，臺北市景美幼兒園分攤11.90%，社會局分攤11.07%，臺北市立聯合醫院分攤6.77%，財政部臺北國稅局分攤10.04%， |
|                  | 平方公尺     |    | 臺北市文山區公所                           | 按面積<br>比例 | 10.04 | 2,389  | 1,769  | 1,697  |       | 72    |   |
|                  | 平方公尺     |    | 臺北市景美幼兒園                           | 按面積<br>比例 | 11.9  | 2,832  | 2,715  | 2,605  | 25    | 85    |   |
|                  | 平方公尺     |    | 臺北市政府社會局(2樓)                       | 按面積<br>比例 | 2.83  | 673    | 646    | 619    | 6     | 21    |   |
|                  | 平方公尺     |    | 臺北市政府社會局(6樓)                       | 按面積<br>比例 | 8.24  | 1,962  | 1,882  | 1,804  | 18    | 60    |   |
|                  | 平方公尺     |    | 臺北市立聯合醫院                           | 按面積<br>比例 | 6.77  | 1,612  | 1,546  | 1,482  | 15    | 49    |   |
|                  | 平方公尺     |    | 財政部臺北國稅局                           | 按面積<br>比例 | 10.04 | 2,389  | 2,291  | 2,197  | 21    | 73    |   |
|                  | 平方公尺     |    | 臺北市立圖書館                            | 按面積<br>比例 | 30.10 | 7,163  | 6,867  | 6,292  | 64    | 511   |   |
|                  | 平方公尺     |    | 臺北市文山區戶政事務所                        | 按面積<br>比例 | 18.16 | 4,322  | 4,144  | 3,975  | 39    | 130   |   |

# 臺北市立圖書館 各項費用分攤表

中華民國110年度

單位：新臺幣千元

| 科目名稱              | 預定完成工作總數 |    | 合辦單位          | 分攤方式  | 分攤比率% | 總經費    | 本年度預算數    |       |       |      | 說明  |
|-------------------|----------|----|---------------|-------|-------|--------|-----------|-------|-------|------|---|
|                   | 單位       | 數量 |               |       |       |        | 設 備 及 投 資 |       |       |      |   |
|                   |          |    |               |       |       |        | 合計        | 施工費用  | 工程管理費 | 委外費用 |   |
| 永明區永明活動中心大樓耐震補強工程 | 平方公尺     |    | 臺北市警察局少年警察隊   | 按面積比例 | 1.92  | 457    | 439       | 420   | 4     | 15   | 本館分攤30.10%，臺北市文山區戶政事務所分攤18.16%，警察局少年警察隊分攤   |
|                   |          |    |               |       | 100   | 26,000 | 969       |       | 178   | 791  | 本工程為109-110年，總經費26,000,000元，由社會局主政，臺北市公共運輸處分攤19.48%，環保局分攤10.24%，社會局分攤30.71%，本館分攤20.47%，北投區公所分攤19.10%。 |
|                   | 平方公尺     |    | 臺北市公共運輸處      | 按面積比例 | 19.48 | 5,065  | 4,825     | 4,636 | 35    | 154  | 社會局主政，臺北市公共運輸處分攤  |
|                   | 平方公尺     |    | 臺北市政府環保局      | 按面積比例 | 10.24 | 2,662  | 2,536     | 2,437 | 18    | 81   | 19.48%，環保局分攤10.24%  |
|                   | 平方公尺     |    | 臺北市政府社會局      | 按面積比例 | 30.71 | 7,985  | 7,606     | 7,309 | 55    | 242  | 社會局分攤30.71%   |
|                   | 平方公尺     |    | 臺北市立圖書館       | 按面積比例 | 20.47 | 5,322  | 5,071     | 4,872 | 36    | 163  | 本館分攤20.47%  |
|                   | 平方公尺     |    | 臺北市北投區公所      | 按面積比例 | 19.10 | 4,966  | 4,731     | 4,546 | 34    | 151  | 北投區公所分攤19.10%。  |
| 唹哩岸區民活動中心大樓耐震補強工程 |          |    |               |       | 100   | 10,111 | 6,040     | 5,547 | 176   | 317  | 本工程為110-111年度連續性預算，總經費10,111,349元，由本館主政，本館分攤49.96%，臺北市私立吉利非營利幼兒園分攤37.55%，北投區公所分攤                      |
|                   | 平方公尺     |    | 臺北市立圖書館       | 按面積比例 | 49.96 | 5,052  | 3,017     | 2,771 | 88    | 158  | 49.96%  |
|                   | 平方公尺     |    | 臺北市私立吉利非營利幼兒園 | 按面積比例 | 37.55 | 3,797  | 2,268     | 2,083 | 66    | 119  | 37.55%  |
|                   | 平方公尺     |    | 臺北市北投區公所      | 按面積比例 | 12.49 | 1,263  | 755       | 693   | 22    | 40   | 北投區公所分攤   |

# 臺北市立圖書館 各項費用分攤表

中華民國110年度

單位：新臺幣千元

| 科目名稱                  | 預定完成工作總數                     |    | 合辦單位                                | 分攤方式      | 分攤比率% | 總經費       | 本年度預算數    |       |       |        | 說明   |
|-----------------------|------------------------------|----|-------------------------------------|-----------|-------|-----------|-----------|-------|-------|--------|--|
|                       | 單位                           | 數量 |                                     |           |       |           | 設 備 及 投 資 |       |       |        |  |
|                       |                              |    |                                     |           |       |           | 合 計       | 施工費用  | 工程管理費 | 委外費用   |  |
| 臺北市音樂與圖書中心工程<br>(分攤款) | 平方公尺<br>平方公尺                 |    | 臺北市政<br>府文化局                        | 按面積<br>比例 | 100   | 7,910,000 | 60,838    |       | 7,588 | 53,250 | 本工程為110-115年度連續性預算，總經費7,910,000,000元，由文化局主政，文化局分攤50%，本館分攤50%。                      |
|                       |                              |    |                                     |           | 50.00 | 3,955,000 | 30,419    |       | 3,794 | 26,625 |  |
|                       |                              |    |                                     |           | 50.00 | 3,955,000 | 30,419    |       | 3,794 | 26,625 |  |
| 延平合署大樓結構補強暨整修工程       | 平方公尺<br>平方公尺<br>平方公尺         |    | 臺北市政<br>府警察局<br>大同分局                | 按面積<br>比例 | 100   | 27,334    | 1,187     |       | 297   | 890    | 本工程為110-111年度連續性預算，總經費27,334,000元，由本館主政，警察局大同分局分攤14.55%，大同區公所分攤9.69%，本館分攤75.76%。   |
|                       |                              |    |                                     |           | 14.55 | 3,978     | 176       |       | 44    | 132    |  |
|                       |                              |    |                                     |           | 9.69  | 2,647     | 117       |       | 29    | 88     |  |
|                       |                              |    |                                     |           | 75.76 | 20,709    | 894       |       | 225   | 669    |  |
| 中山市場合署大樓電梯汰換工程        | 平方公尺<br>平方公尺<br>平方公尺<br>平方公尺 |    | 臺北市政<br>府市場處<br>中山區民<br>安區民活<br>動中心 | 按面積<br>比例 | 100   | 5,155     | 5,155     | 4,560 | 145   | 450    | 本工程總工程費5,155,000元，由本館主政，市場處分攤34.34%、中山區民安區民活動中心分攤2.53%、警察局少年警察隊分攤2.63%、警察局交通警察大隊分攤 |
|                       |                              |    |                                     |           | 34.34 | 1,770     | 1,770     | 1,566 | 50    | 155    |  |
|                       |                              |    |                                     |           | 2.53  | 131       | 131       | 116   | 4     | 11     |  |
|                       |                              |    |                                     |           | 2.63  | 136       | 136       | 120   | 4     | 12     |  |
|                       |                              |    |                                     |           | 12.6  | 649       | 649       | 574   | 18    | 57     |  |

# 臺北市立圖書館 各項費用分攤表

中華民國110年度

單位：新臺幣千元

| 科目名稱         | 預定完成工作總數 |    | 合辦單位          | 分攤方式  | 分攤比率 % | 總經費   | 本年度預算數    |       |       |      | 說明   |
|--------------|----------|----|---------------|-------|--------|-------|-----------|-------|-------|------|--|
|              | 單位       | 數量 |               |       |        |       | 設 備 及 投 資 |       |       |      |  |
|              |          |    |               |       |        |       | 合計        | 施工費用  | 工程管理費 | 委外費用 |  |
| 內湖行政大樓意象改造工程 | 平方公尺     |    | 臺北市立圖書館       | 按面積比例 | 10.72  | 553   | 553       | 489   | 16    | 48   | 12.60%、本館分攤<br>10.72%、警察局刑事警察大隊分攤<br>10.72%、動產質借處分攤<br>10.12%及警察局常年訓練中心分攤<br>11.20%。<br><br>本工程總工程費4,145,000元，由內湖區公所主政，內湖區公所分攤<br>45.08%，中山地政事務所分攤1.33%，內湖區健康服務中心分攤7.25%，內湖區戶政事務所分攤13.6%，就業服務站分攤1.77%，本館分攤13.68%，稅捐稽徵處分攤10.42%，財政部臺北國稅局內湖稽徵所分攤3.38%，聯合醫院分攤3.49%。 |
|              | 平方公尺     |    | 臺北市府警察局刑事警察大隊 | 按面積比例 | 15.86  | 817   | 817       | 723   | 23    | 71   |  |
|              | 平方公尺     |    | 臺北市動產質借處      | 按面積比例 | 10.12  | 522   | 522       | 462   | 15    | 46   |  |
|              | 平方公尺     |    | 臺北市府警察局常年訓練中心 | 按面積比例 | 11.20  | 577   | 577       | 510   | 16    | 50   |  |
|              |          |    |               |       | 100    | 4,145 | 4,145     | 4,024 | 121   |      |  |
|              | 平方公尺     |    | 臺北市內湖區公所      | 按面積比例 | 45.08  | 1,869 | 1,869     | 1,815 | 54    |      |  |
|              | 平方公尺     |    | 臺北市中山地政事務所    | 按面積比例 | 1.33   | 55    | 55        | 53    | 2     |      |  |
|              | 平方公尺     |    | 臺北市內湖區健康服務中心  | 按面積比例 | 7.25   | 300   | 300       | 291   | 9     |      |  |
|              | 平方公尺     |    | 臺北市內湖區戶政事務所   | 按面積比例 | 13.60  | 564   | 564       | 548   | 16    |      |  |
|              | 平方公尺     |    | 臺北市就業服務站      | 按面積比例 | 1.77   | 73    | 73        | 71    | 2     |      |  |
|              | 平方公尺     |    | 臺北市立圖書館       | 按面積比例 | 13.68  | 567   | 567       | 550   | 17    |      |  |
|              | 平方公尺     |    | 臺北市稅捐稽徵處      | 按面積比例 | 10.42  | 432   | 432       | 419   | 13    |      |  |
|              | 平方公尺     |    | 財政部臺北國稅局內湖稽徵所 | 按面積比例 | 3.38   | 140   | 140       | 136   | 4     |      |  |
|              | 平方公尺     |    | 臺北市立聯合醫院      | 按面積比例 | 3.49   | 145   | 145       | 141   | 4     |      |  |

# 臺北市立圖書館

## 各項費用分攤表

中華民國110年度

單位：新臺幣千元

| 科目名稱                   | 預定完成工作總數 |    | 合辦單位          | 分攤方式  | 分攤比率% | 總經費     | 本年度預算數    |        |       |      | 說明   |
|------------------------|----------|----|---------------|-------|-------|---------|-----------|--------|-------|------|--|
|                        | 單位       | 數量 |               |       |       |         | 設 備 及 投 資 |        |       |      |  |
|                        |          |    |               |       |       |         | 合 計       | 施工費用   | 工程管理費 | 委外費用 |  |
| 臺北市道藩合署大樓建築物耐震能力詳細評估作業 |          |    |               |       | 100   | 547     | 547       | 547    |       |      | 本項目總經費547,000元，由本館主政，大安區健康服務中心分攤37.67%，大安區公所分攤9.71%，臺北市辛亥幼兒園分攤30.10%，本館分攤22.52%。   |
|                        | 平方公尺     |    | 臺北市大安區健康服務中心  | 按使用比例 | 37.67 | 206     | 206       | 206    |       |      |  |
|                        | 平方公尺     |    | 臺北市大安區公所      | 按使用比例 | 9.71  | 53      | 53        | 53     |       |      |  |
|                        | 平方公尺     |    | 臺北市辛亥幼兒園      | 按使用比例 | 30.10 | 164     | 164       | 164    |       |      |  |
|                        | 平方公尺     |    | 臺北市立圖書館       | 按使用比例 | 22.52 | 124     | 124       | 124    |       |      |  |
| 廣慈博愛園區室內裝修工程           |          |    |               |       | 100   | 237,937 | 11,892    | 11,054 | 164   | 674  | 本工程為110-111年度連續性預算，由信義區公所主政，信義區公所分攤31.01%，警察局分攤4.46%，環保局分攤2.47%，國稅局分攤8.8%，信義區戶政事務所分攤14.76%，稅捐稽徵處分攤13.51%，警察局少年警察隊分攤1.01%，信義區就業服務處分攤6.87% |
|                        | 平方公尺     |    | 臺北市信義區公所      | 依使用面積 | 31.01 | 73,793  | 3,689     | 3,429  | 51    | 209  |  |
|                        | 平方公尺     |    | 臺北市政府警察局信義分局  | 依使用面積 | 4.46  | 10,609  | 530       | 493    | 7     | 30   |  |
|                        | 平方公尺     |    | 臺北市政府環保局      | 依使用面積 | 2.47  | 5,883   | 294       | 273    | 4     | 17   |  |
|                        | 平方公尺     |    | 財政部臺北國稅局      | 依使用面積 | 8.8   | 20,940  | 1,047     | 973    | 15    | 59   |  |
|                        | 平方公尺     |    | 信義區戶政事務所      | 依使用面積 | 14.76 | 35,126  | 1,756     | 1,632  | 24    | 100  |  |
|                        | 平方公尺     |    | 稅捐稽徵處         | 依使用面積 | 13.51 | 32,143  | 1,607     | 1,494  | 22    | 91   |  |
|                        | 平方公尺     |    | 臺北市政府警察局少年警察隊 | 依使用面積 | 1.01  | 2,402   | 120       | 111    | 2     | 7    |  |
|                        | 平方公尺     |    | 就業服務處         | 依使用面積 | 6.87  | 16,358  | 817       | 760    | 11    | 46   |  |
|                        | 平方公尺     |    | 信義區健康服務中      | 依使用面積 | 8.12  | 19,311  | 965       | 897    | 13    | 55   |  |

# 臺北市立圖書館 各項費用分攤表

中華民國110年度

單位：新臺幣千元

| 科目名稱           | 預定完成工作總數 |    | 合辦單位          | 分攤方式  | 分攤比率% | 總經費    | 本年度預算數    |      |       |      | 說明   |
|----------------|----------|----|---------------|-------|-------|--------|-----------|------|-------|------|--|
|                | 單位       | 數量 |               |       |       |        | 設 備 及 投 資 |      |       |      |  |
|                |          |    |               |       |       |        | 合計        | 施工費用 | 工程管理費 | 委外費用 |  |
| 內湖行政中心樓梯間粉刷分攤款 | 平方公尺     |    | 心選舉委員會        | 依使用面積 | 5.88  | 13,981 | 699       | 649  | 10    | 40   | ，信義區健康服務中心分攤8.12%，選委會分攤5.88%，民政局分攤0.53%，本館分攤2.58%。<br><br>本工程總工程費275,000元，由內湖區公所主政，內湖區公所分攤45.08%，中山地政事務所分攤1.33%，內湖區健康服務中心分攤7.25%，內湖區戶政事務所分攤13.6%，就業服務站分攤1.77%，本館分攤13.68%，稅捐稽徵處分攤10.42%，財政部臺北國稅局內湖稽徵所分攤3.38%，聯合醫院分攤3.49%。 |
|                | 平方公尺     |    | 臺北市府民政局       | 依使用面積 | 0.53  | 1,252  | 62        | 58   | 1     | 3    |  |
|                | 平方公尺     |    | 臺北市立圖書館       | 依使用面積 | 2.58  | 6,139  | 306       | 285  | 4     | 17   |  |
|                |          |    |               |       | 100   | 275    | 275       | 275  |       |      |  |
|                | 平方公尺     |    | 臺北市內湖區公所      | 按面積比例 | 45.08 | 124    | 124       | 124  |       |      |  |
|                | 平方公尺     |    | 臺北市中山地政事務所    | 按面積比例 | 1.33  | 4      | 4         | 4    |       |      |  |
|                | 平方公尺     |    | 臺北市內湖區健康服務中心  | 按面積比例 | 7.25  | 20     | 20        | 20   |       |      |  |
|                | 平方公尺     |    | 臺北市內湖區戶政事務所   | 按面積比例 | 13.60 | 37     | 37        | 37   |       |      |  |
|                | 平方公尺     |    | 臺北市就業服務站      | 按面積比例 | 1.77  | 5      | 5         | 5    |       |      |  |
|                | 平方公尺     |    | 臺北市立圖書館       | 按面積比例 | 13.68 | 37     | 37        | 37   |       |      |  |
|                | 平方公尺     |    | 臺北市稅捐稽徵處      | 按面積比例 | 10.42 | 29     | 29        | 29   |       |      |  |
|                | 平方公尺     |    | 財政部臺北國稅局內湖稽徵所 | 按面積比例 | 3.38  | 9      | 9         | 9    |       |      |  |
|                | 平方公尺     |    | 臺北市立聯合醫院      | 按面積比例 | 3.49  | 10     | 10        | 10   |       |      |  |



臺北市立圖書館

派員出國計畫預算總表

中華民國110年度

單位：新臺幣千元

| 類別 | 本年度計畫項數 | 本年度預計人天 | 本年度預算數 | 上年度計畫項數 | 上年度核定人天 | 上年度預算數 |
|----|---------|---------|--------|---------|---------|--------|
| 考察 |         |         |        |         |         |        |
| 訪問 |         |         |        |         |         |        |
| 開會 | 1       | 11      | 125    | 1       | 12      | 119    |
| 進修 |         |         |        |         |         |        |
| 研究 |         |         |        |         |         |        |
| 實習 |         |         |        |         |         |        |
|    |         |         |        |         |         |        |
|    |         |         |        |         |         |        |
|    |         |         |        |         |         |        |
|    |         |         |        |         |         |        |
|    |         |         |        |         |         |        |
|    |         |         |        |         |         |        |
|    |         |         |        |         |         |        |
|    |         |         |        |         |         |        |
|    |         |         |        |         |         |        |
|    |         |         |        |         |         |        |
|    |         |         |        |         |         |        |
|    |         |         |        |         |         |        |
|    |         |         |        |         |         |        |
|    |         |         |        |         |         |        |
|    |         |         |        |         |         |        |
|    |         |         |        |         |         |        |
|    |         |         |        |         |         |        |
|    |         |         |        |         |         |        |
|    |         |         |        |         |         |        |
|    |         |         |        |         |         |        |
|    |         |         |        |         |         |        |
|    |         |         |        |         |         |        |
|    |         |         |        |         |         |        |
| 合計 | 1       | 11      | 125    | 1       | 12      | 119    |

臺北市立圖書館

派員出國計畫預算類別表 - 開會

中華民國110年度

單位：新臺幣千元

| 計畫名稱  | 擬前往<br>國家或<br>地區 | 主要會<br>議議題<br>重點等  | 預計<br>天數 | 擬派<br>人數 | 旅 費 預 算 |     |     |     | 歸屬預算科<br>目    | 最近3次有關同一出國<br>計畫之實際執行情形  |                             |          |          |
|---|------------------|--|----------|----------|---------|-----|-----|-----|---------------|--------------------------|-----------------------------|----------|----------|
|   |                  |  |          |          | 交通費     | 生活費 | 辦公費 | 合計  |               | 出國<br>地點                 | 出國<br>期間                    | 出國<br>人數 | 國外<br>旅費 |
| 一、定期<br>會議<br>第87屆國<br>際圖書館<br>協會聯盟<br>(IFLA)<br>年會 | 荷蘭，<br>鹿特丹       | 參加第<br>87屆國<br>際圖書<br>館協會<br>聯盟<br>(IFLA)<br>)年會<br>會議及<br>參訪圖<br>書館 | 11       | 1        | 35      | 67  | 23  | 125 | 一般行政-<br>行政管理 | 馬來<br>西<br>亞，<br>吉隆<br>坡 | 10708<br>24-<br>10708<br>30 | 1        | 85       |
|   |                  |  |          |          |         |     |     |     |               | 希<br>臘，<br>雅典            | 10808<br>23-<br>10809<br>01 | 1        | 124      |
|   |                  |  |          |          |         |     |     |     |               | 紐西<br>蘭，<br>奧克<br>蘭      | 109                         | 1        | 119      |

# 臺北市立圖書館

## 派員赴大陸計畫預算類別表

中華民國110年度

單位：新臺幣千元

| 計畫名稱                       | 擬前往地區 | 擬拜會單位 | 工作內容                                   | 預計前往期間      | 預計天數 | 擬派人數 | 旅費預算 |     |     |    | 歸屬預算科目    | 前3年度內有無赴同一單位拜會 |                         |
|----------------------------|-------|-------|--|-------------|------|------|------|-----|-----|----|-----------|----------------|-------------------------|
|                            |       |       |  |             |      |      | 交通費  | 生活費 | 辦公費 | 合計 |           | 有/無            | 如有，說明其拜會內容              |
| 二、訪問<br>與上海圖書館圖書資訊人員交流訪問計畫 | 上海    | 上海圖書館 | 駐館觀察，了解學習該館自動化與創新數位化服務，並安排演講及圖書館參觀等行程。 | 11004-11011 | 7    | 1    | 11   | 14  | 2   | 26 | 一般行政-行政管理 | 有              | 駐館觀察、圖書館參訪、與該館同道進行交流座談。 |

臺北市立圖書館  
公務車輛明細表

中華民國110年度

單位：新臺幣元

| 業務計畫<br>及工作計<br>畫名稱 | 車輛<br>數 | 車輛<br>種類   | 乘客<br>人數<br>(不含<br>司機) | 購置<br>年月 | 汽缸總<br>排氣量<br>(立方<br>公分) | 牌照稅<br>(全年) | 燃料使<br>用費<br>(全年) | 油料費(全年)    |           |        | 養<br>護<br>費 | 車輛<br>保<br>險<br>費 | 車輛<br>檢<br>驗<br>費 | 備註                |
|---------------------|---------|------------|------------------------|----------|--------------------------|-------------|-------------------|------------|-----------|--------|-------------|-------------------|-------------------|-------------------|
|                     |         |            |                        |          |                          |             |                   | 數量<br>(公升) | 單價<br>(元) | 金額     |             |                   |                   |                   |
| 一般行政<br>行政管理        |         | 現有車輛       |                        |          |                          | 22,460      | 12,810            |            |           | 81,874 | 99,620      | 6,109             | 1,000             |                   |
|                     | 1       | 小客車        | 4                      | 09706    | 1801-2400                | 11,230      | 6,180             | 852        | 24.1      | 20,533 | 49,000      | 2,483             | 550               |                   |
|                     |         |            |                        |          |                          |             |                   | 972        | 15.8      | 15,358 |             |                   |                   | 5331-QZ油氣雙<br>燃料車 |
|                     | 1       | 重型公務機<br>車 | 1                      | 10205    | 51-125                   |             | 450               | 240        | 24.1      | 5,784  | 1,620       | 711               |                   | ADV-0773移撥        |
|                     | 1       | 客貨兩用車      | 7                      | 10304    | 1801-2400                | 11,230      | 6,180             | 1,668      | 24.1      | 40,199 | 49,000      | 2,915             | 450               | AGH-2630          |
|                     | 合計      |            |                        |          |                          | 22,460      | 12,810            |            |           | 81,874 | 99,620      | 6,109             | 1,000             |                   |

# 臺北市立圖書館

## 繼續性計畫分年資金需求表

中華民國110年度

單位：新臺幣元

| 計畫項目                                       | 全程計畫<br>總金額 | 分年資金需求      |             |             |            |           |            |            | 備註 |
|--|-------------|-------------|-------------|-------------|------------|-----------|------------|------------|----|
|  |             | 以前年度<br>預算數 | 110年度       | 111年度       | 112年度      | 113年度     | 114年度      | 115年度以後    |    |
| 總計   | 775,704,857 | 240,323,654 | 164,171,815 | 204,113,388 | 73,653,000 | 9,000,000 | 11,191,000 | 73,252,000 |    |
| 一般建築及設備                                    | 775,704,857 | 240,323,654 | 164,171,815 | 204,113,388 | 73,653,000 | 9,000,000 | 11,191,000 | 73,252,000 |    |
| 營建工程                                       | 775,704,857 | 240,323,654 | 164,171,815 | 204,113,388 | 73,653,000 | 9,000,000 | 11,191,000 | 73,252,000 |    |
| 館舍整修工程                                     | 775,704,857 | 240,323,654 | 164,171,815 | 204,113,388 | 73,653,000 | 9,000,000 | 11,191,000 | 73,252,000 |    |
| 廣慈博愛園區<br>新建工程(工<br>程費)                    | 201,461,950 | 183,245,874 | 502,000     | 17,714,076  | -          | -         | -          | -          |    |
| 廣慈博愛園區<br>新建工程(委<br>託技術服務費<br>)            | 7,709,776   | 7,079,643   | 19,000      | 611,133     | -          | -         | -          | -          |    |
| 北投區稻香市<br>場拆除重建工<br>程(委託技術<br>服務費)         | 13,013,980  | 5,279,759   | 6,244,000   | 1,490,221   | -          | -         | -          | -          |    |
| 北投區稻香市<br>場拆除重建工<br>程(工程費)                 | 276,029,000 | 24,384,000  | 123,756,000 | 127,889,000 | -          | -         | -          | -          |    |
| 康寧分館大樓<br>新建工程(委<br>託技術服務費<br>)            | 19,526,958  | 3,000,000   | 1,000,000   | 15,526,958  | -          | -         | -          | -          |    |
| 臺北市文山區<br>興隆社會住宅<br>I區新建工程                 | 95,143,000  | 1,397,000   | 1,847,000   | 28,798,000  | 63,101,000 | -         | -          | -          |    |
| 臺北市音樂與<br>圖書中心工程<br>(專案管理費<br>) (分攤款)      | 130,472,000 | 9,134,000   | 5,259,000   | 12,084,000  | 10,552,000 | 9,000,000 | 11,191,000 | 73,252,000 |    |
| 一壽街聯合大<br>樓建築物耐震<br>補強工程                   | 7,238,000   | 1,300,000   | 5,938,000   | -           | -          | -         | -          | -          |    |
| 臺北市萬華區<br>行政中心附屬<br>辦公處空調設<br>備裝置暨監控<br>工程 | 6,732,000   | 4,713,000   | 2,019,000   | -           | -          | -         | -          | -          |    |
| 文山區政中心<br>附屬大樓外牆<br>整修工程                   | 7,163,000   | 296,000     | 6,867,000   | -           | -          | -         | -          | -          |    |
| 永明區永明活<br>動中心大樓耐<br>震補強工程                  | 5,322,000   | 251,000     | 5,071,000   | -           | -          | -         | -          | -          |    |
| 西湖分館外掛<br>式無障礙電梯<br>工程                     | 5,893,193   | 243,378     | 5,649,815   | -           | -          | -         | -          | -          |    |

# 臺北市立圖書館

## 新興計畫分年資金需求表

中華民國110年度

單位：新臺幣元

| 計畫項目              | 全程計畫<br>總金額   | 分年資金需求      |            |             |             |             |               |             | 備註 |
|-------------------|---------------|-------------|------------|-------------|-------------|-------------|---------------|-------------|----|
|                   |               | 以前年度<br>預算數 | 110年度      | 111年度       | 112年度       | 113年度       | 114年度         | 115年度以後     |    |
| 總計                | 4,059,989,489 | -           | 41,987,070 | 470,895,419 | 817,235,000 | 995,136,000 | 1,156,484,000 | 578,252,000 |    |
| 一般建築及設備           | 4,059,989,489 | -           | 41,987,070 | 470,895,419 | 817,235,000 | 995,136,000 | 1,156,484,000 | 578,252,000 |    |
| 營建工程              | 4,044,989,489 | -           | 35,987,070 | 461,895,419 | 817,235,000 | 995,136,000 | 1,156,484,000 | 578,252,000 |    |
| 館舍整修工程            | 4,044,989,489 | -           | 35,987,070 | 461,895,419 | 817,235,000 | 995,136,000 | 1,156,484,000 | 578,252,000 |    |
| 稻香分館裝修工程          | 28,760,838    | -           | 658,590    | 28,102,248  | -           | -           | -             | -           |    |
| 唹哩岸區民活動中心大樓耐震補強工程 | 5,051,630     | -           | 3,017,000  | 2,034,630   | -           | -           | -             | -           |    |
| 廣慈園區新設分館裝修工程      | 29,329,021    | -           | 692,480    | 28,636,541  | -           | -           | -             | -           |    |
| 臺北市音樂與圖書中心工程(分攤款) | 3,955,000,000 | -           | 30,419,000 | 377,474,000 | 817,235,000 | 995,136,000 | 1,156,484,000 | 578,252,000 |    |
| 延平合署大樓結構補強暨整修工程   | 20,709,000    | -           | 894,000    | 19,815,000  | -           | -           | -             | -           |    |
| 廣慈博愛園區室內裝修工程      | 6,139,000     | -           | 306,000    | 5,833,000   | -           | -           | -             | -           |    |
| 其他設備              | 15,000,000    | -           | 6,000,000  | 9,000,000   | -           | -           | -             | -           |    |
| 其他設備              | 15,000,000    | -           | 6,000,000  | 9,000,000   | -           | -           | -             | -           |    |
| 圖書自動化系統汰換         | 15,000,000    | -           | 6,000,000  | 9,000,000   | -           | -           | -             | -           |    |

歲出按職能及經

中華民國110

| 職能別分類         | 經濟性分類 | 經常支出    |                      |      |        |      |                           |       | 資本支出   |       |         |                      |       |  |
|---------------|-------|---------|----------------------|------|--------|------|---------------------------|-------|--------|-------|---------|----------------------|-------|--|
|               |       | 受僱人員報酬  | 商購<br>品及<br>勞務<br>支出 | 債務利息 | 土地租金支出 | 經常移轉 |                           |       | 經常支出合計 | 投資及增資 |         |                      |       |  |
|               |       |         |                      |      |        | 對企業  | 對非<br>家庭<br>及利<br>機構<br>間 | 對政府   |        | 對國外   | 對營業基金   | 對非<br>營業<br>特種<br>基金 | 對民間企業 |  |
| 總計            |       | 300,245 | 194,450              |      |        |      |                           | 3,448 |        | 151   | 498,294 |                      |       |  |
| 01 一般公共事務     |       |         |                      |      |        |      |                           |       |        |       |         |                      |       |  |
| 02 防衛         |       |         |                      |      |        |      |                           |       |        |       |         |                      |       |  |
| 03 公共秩序與安全    |       |         |                      |      |        |      |                           |       |        |       |         |                      |       |  |
| 04 教育         |       |         |                      |      |        |      |                           |       |        |       |         |                      |       |  |
| 05 保健         |       |         |                      |      |        |      |                           |       |        |       |         |                      |       |  |
| 06 社會安全與福利    |       |         |                      |      |        |      |                           |       |        |       |         |                      |       |  |
| 07 住宅及社區服務    |       |         |                      |      |        |      |                           |       |        |       |         |                      |       |  |
| 08 娛樂、文化與宗教   |       | 300,245 | 194,450              |      |        |      |                           | 3,448 |        | 151   | 498,294 |                      |       |  |
| 09 燃料與能源      |       |         |                      |      |        |      |                           |       |        |       |         |                      |       |  |
| 10 農、林、漁、牧業   |       |         |                      |      |        |      |                           |       |        |       |         |                      |       |  |
| 11 礦業、製造業及營造業 |       |         |                      |      |        |      |                           |       |        |       |         |                      |       |  |
| 12 運輸及通信      |       |         |                      |      |        |      |                           |       |        |       |         |                      |       |  |
| 13 其他經濟服務     |       |         |                      |      |        |      |                           |       |        |       |         |                      |       |  |
| 14 環境保護       |       |         |                      |      |        |      |                           |       |        |       |         |                      |       |  |
| 15 其他支出       |       |         |                      |      |        |      |                           |       |        |       |         |                      |       |  |

濟性綜合分類表

年度

單位：新臺幣千元

| 資本支出 |           |     |     |         |        |        |         |      |      |      |         |         |         |         |
|------|-----------|-----|-----|---------|--------|--------|---------|------|------|------|---------|---------|---------|---------|
| 資本移轉 |           |     |     | 土地購入    | 無形資產購入 | 固定資本形成 |         |      |      |      |         |         | 資本支出合計  | 總計      |
| 對企業  | 對非營利及民間機構 | 對政府 | 對國外 |         |        | 住宅     | 非住宅房屋   | 營建工程 | 運輸工具 | 資訊軟體 | 其他設備及機器 | 土地改良    |         |         |
|      |           |     |     | 127,450 |        |        | 224,703 |      |      |      |         | 125,067 | 477,220 | 975,514 |
|      |           |     |     | 127,450 |        |        | 224,703 |      |      |      |         | 125,067 | 477,220 | 975,514 |