

年度-法定預算

機關編號

10-214

中華民國 108 年度

臺北市總預算

臺北市勞動力重建運用處單位預算

臺北市勞動力重建運用處 編

臺北市勞動力重建運用處

目次

中華民國 108 年度

| | | |
|---------------------|---|------|
| 一、預算總說明 | 第 | 1 頁 |
| 二、主要表 | | |
| (一)歲入預算表 | 第 | 5 頁 |
| (二)歲出預算表 | 第 | 7 頁 |
| 三、附屬表 | | |
| (一)歲入項目說明提要與預算明細表 | 第 | 9 頁 |
| (二)歲出計畫說明提要與各項費用明細表 | 第 | 15 頁 |
| 1. 一般行政 | | |
| 行政管理 | 第 | 15 頁 |
| 2. 身障就業重建業務 | | |
| 身障就業促進業務 | 第 | 20 頁 |
| 3. 外勞事務管理 | | |
| 外勞諮詢及檢查業務 | 第 | 24 頁 |
| 4. 一般建築及設備 | | |
| 營建工程 | 第 | 28 頁 |
| 其他設備 | 第 | 29 頁 |
| (三)人事費分析表 | 第 | 30 頁 |
| 四、參考表 | | |
| (一)歲出一級用途別科目分析表 | 第 | 31 頁 |
| (二)資本支出分析表 | 第 | 32 頁 |
| (三)各項費用彙計表 | 第 | 33 頁 |
| (四)人事費彙計表 | 第 | 35 頁 |
| (五)約聘僱人員費用分析表 | 第 | 36 頁 |
| (六)公務車輛明細表 | 第 | 37 頁 |
| (七)繼續性計畫分年資金需求表 | 第 | 38 頁 |
| (八)歲出按職能及經濟性綜合分類表 | 第 | 40 頁 |

一、預算總說明

臺北市勞動力重建運用處

預算總說明

中華民國 108 年度

一、現行法定職掌及組織系統圖：

(一)機關主要職掌：本處係奉101年12月30日府法綜字第10132618800號令，於102年1月1日成立，辦理各項有關勞動力重建及運用業務。

(二)內部分層業務：本處置處長1人、副處長1人、秘書1人，下設4課4室。預算員額26人，包括職員20人、技工1人、工友2人、駕駛1人、約僱2人。各課室職掌如下：

- 1.身障管理課：掌理身心障礙者之就業與就業促進補助、身心障礙機構與團體方案補助推展、基金收支管理、定額進用差額補助費稽收、僱用獎勵、庇護性就業獎助推展、庇護工場許可管理、職業輔導評量、身障型社會企業、違反身心障礙者權益保障法處分及職業重建綜合業務等事項。
- 2.身障輔助課：掌理職業重建就業服務、身心障礙者職業訓練、就業轉銜、職務再設計、視障者就業促進與非視障者按摩稽查、自力更生創業補助、手語翻譯暨聽打之服務及人才培訓等事項。
- 3.外勞檢查課：掌理外籍勞工之爭議協調、庇護安置、離境驗證、外籍勞工申訴、檢查、管理及權益維護等事項。
- 4.外勞諮詢課：掌理仲介外國人私立就業服務機構管理、外籍勞工之入國通報、生活照護服務訪視、法令諮詢與宣導及休閒文化暨健康活動等事項。
- 5.秘書室：掌理研考、資訊、文書、印信、財產管理、出納、庶務、檔案管理、採購、職業安全衛生及不屬其他課室事項。
- 6.會計室：依法辦理歲計、會計及統計事項。
- 7.人事室：依法辦理人事管理事項。
- 8.政風室：依法辦理政風事項。

(三)組織系統圖：

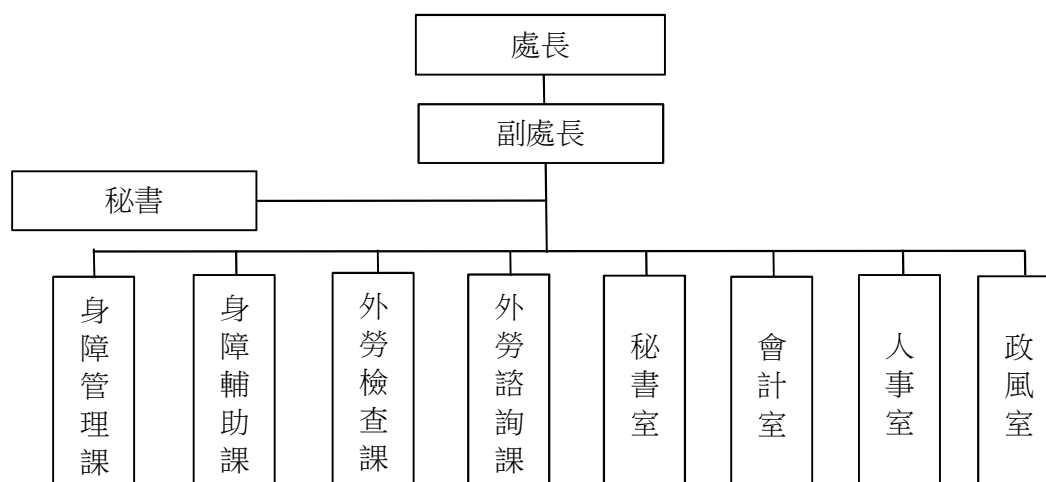

臺北市勞動力重建運用處

預算總說明

中華民國 108 年度

二、前年度及上年度已過期計畫實施及預算執行情形：

(一)前年度計畫實施成果及決算辦理概況：

- 1.歲入預算編列51,180元，執行結果，決算數337,646元，占預算總額659.72%。
- 2.歲出預算編列77,597,622元，動支第一預備金967,162元，調整後預算總額為78,564,784元，執行結果，決算數75,089,056元，占預算總額95.58%，賸餘數3,475,728元。

(二)上年度已過期間（107年1月至5月）計畫實施及預算執行情形：

- 1.歲入預算編列124,681元，截至107年5月底止，分配數20,000元，實收數25,298元，占預算數20.29%，占分配數126.49%。
- 2.歲出預算編列80,030,941元，截至107年5月底止，分配數30,878,000元，預算執行數為27,550,248元（含預付款11,594,280元），占預算數34.42%，占分配數89.22%。

三、本年度施政(業務及工作)計畫重點及預算提要：

(一)本年度計畫重點及預期績效：

- 1.辦理各項身心障礙者就業促進計畫，提升臺北市身心障礙者就業促進服務績效。
- 2.積極辦理職業災害勞工個案主動服務，對於因職業災害造成家庭功能失調或生活陷困之職災勞工及家庭，結合各項服務資源與跨專業的合作，協助勞工與其家庭重建。
- 3.為提升公共服務效率及品質，在評估其可行性下，就本市外勞業務現況、人力配置等面向檢視，並配合長照2.0政策，辦理聘用外籍看護工技能再提升雇主安心計畫，藉由建立完善補充訓練課程，提升本市外籍家庭看護工技能。另以照顧者家庭需求為切入點，辦理聘僱外籍勞工家庭安心支持計畫，關懷聘用外勞之家庭，以公私部門協力合作的模式擴增服務，提供從照顧者家庭及其外籍勞工之多元連續服務，期能提升本市外勞及照顧者家庭需求與生活品質，並即時獲得相關資訊。
- 4.積極辦理加強外籍勞工管理輔導實施計畫，透過專業協調人制度之建立妥處勞雇爭議案件，對於受侵害之外籍勞工給予陪同訊問之服務以保障其權益，且配合相關單位查察失聯外籍勞工、不實廣告、未經許可而從事就業服務業務或從事許可以外工作者，並加強宣導防制人口販運基本認知，期達到遏阻人口販運行為之發生。
- 5.加強行政人員專業知能及服務態度訓練，以提升為民服務品質及效能。
- 6.運用電腦科技規劃推動本處整體資訊，藉此縮短各業務作業流程，提升行政效率。

(二)本年度預算提要及成本估計：

- 1.歲入部分：編列104,000元，包括資料使用費1,000元，租金收入11,000元，其他雜項收92,000元。
- 2.歲出部分：編列88,897,000元，包括經常門61,363,000元，資本門27,534,000元。
 - (1)一般行政共列31,232,000元，包括人事費26,020,000元，業務費5,212,000元。

臺北市勞動力重建運用處

預算總說明

中華民國 108 年度

(2)身障就業重建業務共列18,541,000元，包括業務費8,211,000元，獎補助費10,330,000元。

(3)外勞事務管理共列11,590,000元，包括業務費11,399,000元，獎補助費191,000元。

(4)一般建築及設備共列27,534,000元，包括營建工程27,408,000元，其他設備126,000元。

本 頁 空 白

二、主 要 表

臺北市勞動力重建運用處

歲入預算表

中華民國108年度

單位：新臺幣千元

| 款 | 項 | 目 | 節 | 名稱及編號 | 本年度預算數 | | | 上年度預算數 | 前年度決算數 | 本年度與上年度比較 | 說明 |
|----|-----|----|----|----------------------------|--------|-----|-----|--------|--------|-----------|---|
| | | | | | 合計 | 經常門 | 資本門 | | | | |
| | | | | 合 計 | 104 | 104 | - | 125 | 337 | -21 | |
| 02 | | | | 03000000000 罰款及賠償收入 | - | - | - | - | 12 | - | |
| | 066 | | | 03102140000 臺北市勞動力重建運用處 | - | - | - | - | 12 | - | |
| | | 01 | | 03102140300 賠償收入 | - | - | - | - | 12 | - | |
| | | | 01 | 03102140301 一般賠償收入 | - | - | - | - | 12 | - | -前年度決算數係辦理廠商逾期違約罰款收入，本年度及上年度均無預算數。 |
| 03 | | | | 04000000000 規費收入 | 1 | 1 | - | 11 | 230 | -10 | |
| | 062 | | | 04102140000 臺北市勞動力重建運用處 | 1 | 1 | - | 11 | 230 | -10 | |
| | | 01 | | 04102140200 使用規費收入 | 1 | 1 | - | 11 | 230 | -10 | |
| | | | 01 | 04102140204 資料使用費 | 1 | 1 | - | - | 0 | - | 1 本年度預算數係民眾申請閱覽檔案抄錄複製之資料使用費收入。 |
| | | | 02 | 04102140213 場地設施使用費 | - | - | - | 11 | 230 | -11 | -11 場地使用費收入改列租金收入科目，減列10,861元。 |
| 04 | | | | 06000000000 財產收入 | 11 | 11 | - | - | 13 | 11 | |
| | 069 | | | 06102140000 臺北市勞動力重建運用處 | 11 | 11 | - | - | 13 | 11 | |
| | | 01 | | 06102140100 財產孳息 | 11 | 11 | - | - | 0 | 11 | |
| | | | 01 | 06102140102 租金收入 | 11 | 11 | - | - | - | - | 11 收取市府1樓珍愛按摩坊場地租金收入及永樂按摩小站場地租金收入改列本科科目，覈實編列10,861元。 |
| | | | 02 | 06102140103 權利金 | - | - | - | - | 0 | - | -前年度決算數係辦理社會企業專案服務及營運計畫(大安加油站、市民加油站及榮星游泳池)權利金收入，本年度及上年度均無預算數。 |
| | | 02 | | 06102140500 廢舊物資售價 | - | - | - | - | 13 | - | |
| | | | 01 | 06102140501 廢舊物資售價 | - | - | - | - | 13 | - | -前年度決算數係辦理財物報廢殘值收入，本年度及上年度均無預算數。 |

臺北市勞動力重建運用處

歲入預算表

中華民國108年度

單位：新臺幣千元

| 款 | 項 | 目 | 節 | 名稱及編號 | 本年度預算數 | | | 上年度預算數 | 前年度決算數 | 本年度與上年度比較 | 說明 |
|----|-----|----|----|----------------------------|--------|-----|-----|--------|--------|-----------|--|
| | | | | | 合計 | 經常門 | 資本門 | | | | |
| 08 | | | | 11000000000 其他收入 | 92 | 92 | - | 114 | 82 | -22 | |
| | 068 | | | 11102140000 臺北市勞動力重建運用處 | 92 | 92 | - | 114 | 82 | -22 | |
| | | 01 | | 11102140200 雜項收入 | 92 | 92 | - | 114 | 82 | -22 | |
| | | | 01 | 11102140210 其他雜項收入 | 92 | 92 | - | 114 | 82 | -22 | 本年度預算數內容與上年度之比較如下： 1.ENJOY臺北餐廳水電費收入72,000元，較上年度減少22,500元。 2.市府1樓珍愛按摩坊水電費收入19,320元，較上年度無增減。 |

臺北市勞動力重建運用處

歲出預算表

中華民國108年度

單位：新臺幣千元

| 科 目 | | | | 本年度預算數 | | | 上年度 預算數 | 前年度 決算數 | 本年度與 上年度比較 | 說 明 | |
|-----|-----|----|----|--------------------------------|--------|--------|------------|------------|---------------|--------|--|
| 款 | 項 | 目 | 節 | 名稱及編號 | 合計 | 經常門 | | | | | 資本門 |
| 10 | | | | 0010000000 臺北市政府勞動局主管 | 88,897 | 61,363 | 27,534 | 80,032 | 75,089 | 8,865 | |
| | 005 | | | 00102140000 臺北市勞動力重建 運用處 | 88,897 | 61,363 | 27,534 | 80,032 | 75,089 | 8,865 | |
| | | 01 | | 69102140100 一般行政 | 31,232 | 31,232 | - | 29,116 | 18,686 | 2,116 | |
| | | | 01 | 69102140101 行政管理 | 31,232 | 31,232 | - | 29,116 | 18,686 | 2,116 | 本年度預算數之內容與上年度之比較如下： 1.人事費26,020,000元，較上年度增列2,396,579元，依實際需要覈實編列。 2.寄發公文用郵資100,000元，較上年度增列84,000元。 3.大樓管理費1,072,080元，較上年度增列64,642元。 4.電費1,100,000元，較上年度減列399,005元。 5.其他合共2,939,920元，較上年度減列29,738元。 |
| | | | 02 | 69102140800 身障就業重建業務 | 18,541 | 18,541 | - | 19,803 | 21,764 | -1,262 | |
| | | | 01 | 69102140801 身障就業促進業務 | 18,541 | 18,541 | - | 19,803 | 21,764 | -1,262 | 本年度預算數之內容與上年度之比較如下： 1.配合國際身障日及各項節慶之身障就業促進宣導活動(含表揚典禮、專刊編輯等)1,700,000元，較上年度增列340,000元。 2.公有場地地價稅3,937,287元，較上年度減列2,058,017元。 3.其他合共12,903,713元，較上年度增列456,234元。 |
| | | | 03 | 69102141000 外勞事務管理 | 11,590 | 11,590 | - | 3,572 | 6,182 | 8,018 | |
| | | | 01 | 69102141001 外勞諮詢及檢查業務 | 11,590 | 11,590 | - | 3,572 | 6,182 | 8,018 | 本年度預算數之內容與上年度之比較如下： 1.新增辦理臺北市聘僱外籍勞工家庭安心支持計畫4,800,000元。 2.新增辦理聘用外籍看護工技能提升雇主安心計畫3,000,000元。 3.印尼、越南、菲律賓語通(翻)譯費70,500元，較上年度減列109,500元。 4.其他合共3,719,500元，較上年度增列327,499元。 |
| | | | 04 | 69102149000 一般建築及設備 | 27,534 | - | 27,534 | 27,541 | 28,457 | -7 | |
| | | | 01 | 69102149002 營建工程 | 27,408 | - | 27,408 | 27,408 | 27,408 | - | 本年度編列價購萬華車站大樓BOT案公益樓層27,408,000元，本計畫係106-110年度繼續性計畫。 |
| | | | 02 | 69102149004 其他設備 | 126 | - | 126 | 133 | 1,049 | -7 | 本年度編列汰換個人電腦與網路及資訊周邊設備，共計126,000元。 |

本 頁 空 白

三、附 屬 表

臺北市勞動力重建運用處
歲入項目說明提要與預算明細表

經常門

中華民國108年度

單位：新臺幣元

| | | | | | | |
|--------------|--|-----------------------------|------|-------------|------|--------|
| 使用規費收入—資料使用費 | 來源別子目及細目與編號 | 04102140204 使用規費收入-資料使用費 | 承辦單位 | 外勞檢查課、外勞諮詢課 | 預算金額 | 1,000元 |
| | <p>歲入項目說明</p> <p>一、項目內容： 民眾依行政程序法至本處申請調閱檔案資料收入。</p> <p>二、法令依據： 依據檔案法及檔案閱覽抄錄複製收費標準辦理。</p> <p>三、計算方法： 1,000元X1年=1,000元。</p> <p>四、實施進度： 自108年1月1日起至108年12月31日止。</p> <p>五、完成方法： 依有關規定解繳市庫。</p> <p>六、預期成果： 維護事業單位及勞工權益。</p> | | | | | |

使用規費收入—資料使用費

臺北市勞動力重建運用處
歲入項目說明提要與預算明細表

經常門

中華民國108年度

單位：新臺幣元

| 科目名稱及編號 | 單位 | 數量 | 單價 | 預算數 | 說明及收入依據 |
|----------------------|----|----|-------|-------|---|
| 合計 | | | | 1,000 | |
| 04102140204 資料使用費 | 年 | 1 | 1,000 | 1,000 | 民眾申請閱覽檔案抄錄複製之資料使用費收入(新增)。收入依據：依據檔案法及檔案閱覽抄錄複製收費標準辦理。 |

使用規費收入—資料使用費

使用規費收入—資料使用費

臺北市勞動力重建運用處
歲入項目說明提要與預算明細表

經常門

中華民國108年度

單位：新臺幣元

| | | | | | | |
|-----------|-----------------|---|------|-------|------|---------|
| 財產孳息—租金收入 | 來源別子目及 細目與編號 | 06102140102 財產孳息-租金收入 | 承辦單位 | 身障輔助課 | 預算金額 | 11,000元 |
| | 歲入項目說明 | <p>一、項目內容： 1.市府1樓珍愛按摩坊場地租金收入。 2.永樂按摩小站場地租金收入。</p> <p>二、法令依據： 依據臺北市市有公用房地提供使用辦法辦理。</p> <p>三、計算方法： 1.市府1樓珍愛按摩坊場地租金收入9,480元X1年=9,480元。 2.永樂按摩小站場地租金收入1,381元X1年=1,381元。</p> <p>四、實施進度： 自108年1月1日起至108年12月31日止。</p> <p>五、完成方法： 依有關規定解繳市庫。</p> <p>六、預期成果： 增加市庫收入。</p> | | | | |

臺北市勞動力重建運用處

歲入項目說明提要與預算明細表

經常門

中華民國108年度

單位：新臺幣元

| | 科目名稱及編號 | 單位 | 數量 | 單價 | 預算數 | 說明及收入依據 |
|-------------------|---------------------|----|----|-------|--------|--|
| 財產孳息 — 租金收入 | 合計 | | | | 11,000 | |
| | 06102140102 租金收入 | 年 | 1 | 9,480 | 9,480 | 市府1樓珍愛按摩坊場地租金收入。(790元X12月=9,480元) 收入依據：依據臺北市市有公用房地提供使用辦法辦理。 |
| | | 年 | 1 | 1,381 | 1,381 | 永樂按摩小站場地租金收入。 收入依據：依據臺北市市有公用房地提供使用辦法辦理。 |
| | | 年 | 1 | 139 | 139 | 配合預算編列至千元，增列進位數139元。 收入依據： |

財產孳息
—
租金收入

臺北市勞動力重建運用處

歲入項目說明提要與預算明細表

經常門

中華民國108年度

單位：新臺幣元

| | 來源別子目及細目與編號 | 11102140210 雜項收入-其他雜項收入 | 承辦單位 | 身障管理課、身障輔助課 | 預算金額 | 92,000元 | |
|-------------|---|----------------------------|------|-------------|------|---------|-------------|
| 雜項收入—其他雜項收入 | <p>一、項目內容： 1.ENJOY臺北餐廳水電費收入。 2.市府1樓珍愛按摩坊水電費收入。</p> <p>二、法令依據： 1.依據臺北市勞動力重建運用處委託經營管理ENJOY臺北餐廳庇護工場契約書辦理。 2.依據臺北市市有公用房地使用行政契約書辦理。</p> <p>三、計算方法： 1.ENJOY臺北餐廳水電費收入：6,000元X12月=72,000元。 2.市府1樓珍愛按摩坊水電費收入：1,610元X12月=19,320元。</p> <p>四、實施進度： 自108年1月1日起至108年12月31日止。</p> <p>五、完成方法： 依有關規定解繳市庫。</p> <p>六、預期成果： 增加市庫收入。</p> | | | | | | 雜項收入—其他雜項收入 |
| 歲入項目說明 | | | | | | | |

臺北市勞動力重建運用處

歲入項目說明提要與預算明細表

經常門

中華民國108年度

單位：新臺幣元

| | 科目名稱及編號 | 單位 | 數量 | 單價 | 預算數 | 說明及收入依據 | |
|-------------|-----------------------|----|----|-------|--------|--|-------------|
| 雜項收入—其他雜項收入 | 合計 | | | | 92,000 | | 雜項收入—其他雜項收入 |
| | 11102140210 其他雜項收入 | 月 | 12 | 6,000 | 72,000 | ENJOY臺北餐廳水電費收入。 收入依據：依據臺北市勞動力重建運用處委託經營管理ENJOY臺北餐廳庇護工場契約書辦理。 | |
| | | 月 | 12 | 1,610 | 19,320 | 市府1樓珍愛按摩坊水電費收入。 收入依據：依據臺北市市有公用房地使用行政契約書辦理。 | |
| | | 年 | 1 | 680 | 680 | 配合預算編列至千元，增列進位數680元 收入依據： | |

臺北市勞動力重建運用處

歲出計畫說明提要與各項費用明細表

中華民國108年度

單位：新臺幣元

| | | | | | | | |
|-------------------|--|--------------------------|----------|---------------------|------------|----------------------------------|-------------------|
| 一般行政 — 行政管理 | 業務計畫及工作計畫 名稱與編號 | 69102140101 一般行政-行政管理 | 承辦 單位 | 秘書室、會計室、人事 室、政風室 | 預算 金額 | 31,232,000元 | 一般行政 — 行政管理 |
| 歲出計畫 說明 | <p>一、計畫內容： 辦理會計、政風、人事、研考、總務、資訊管理等業務。</p> <p>二、預期成果： 1.務期行政配合施政工作，以利業務順利推展；各項配置條件與業務職能，可以適切配合實際需要完成，以充分發揮本機關基本功能。 2.切實做到預算事前控制、事後審核，務期達成預算與計畫配合。 3.依法如期完成各項人事管理工作，以利機關業務之遂行。 4.增進員工熟悉政風法令、培養知法守法精神，培養員工保密警覺，防止公務機密外洩，端正政風、澄清吏治，提升政府清廉形象，維護機關設施、人員安全，防範意外事件。</p> | | | | | | |
| | 分支計畫及用途別科目 | 單位 | 數量 | 單價 | 預算數 | 說 明 | |
| | 合計 | | | | 31,232,000 | 較上年度預算數29,115,522元，增加2,116,478元。 | |
| | 01人員維持費 | | | | 26,020,000 | 較上年度預算數23,623,421元，增加2,396,579元。 | |
| | 0100 人事費 | | | | 26,020,000 | | |
| | 0103 法定編制人員待遇 | | | | 14,538,265 | | |
| | | 年 | 1 | 14,538,265 | 14,538,265 | 職員20人薪津(詳人事費分析表)。 | |
| | 0104 約聘僱人員待遇 | | | | 837,984 | | |
| | | 年 | 1 | 837,984 | 837,984 | 約僱人員2人薪津(詳人事費分析表)。 | |
| | 0105 技工及工友待遇 | | | | 1,590,480 | | |
| | | 年 | 1 | 1,590,480 | 1,590,480 | 職工4人工資(詳人事費分析表)。 | |
| | 0111 獎金 | | | | 3,603,405 | | |
| | | 年 | 1 | 1,503,780 | 1,503,780 | 依考績法規定核發之獎金。 | |
| | | 年 | 1 | 2,099,625 | 2,099,625 | 依規定核發之年終工作獎金。 | |
| | 0121 其他給與 | | | | 756,200 | | |
| | | 年 | 1 | 416,000 | 416,000 | 休假補助費。 | |

臺北市勞動力重建運用處

歲出計畫說明提要與各項費用明細表

中華民國108年度

單位：新臺幣元

| 分支計畫及用途別科目 | 單位 | 數量 | 單價 | 預算數 | 說明 |
|-------------|-------|-------------|-----------|-----------|-------------------------------|
| 0131 加班值班費 | 人、月、段 | 5 × 12 × 1 | 630 | 37,800 | 員工上下班交通費。 |
| | 人、月、段 | 20 × 12 × 2 | 630 | 302,400 | 員工上下班交通費。 |
| | 年 | 1 | 231,895 | 231,895 | 本處員工辦理各項業務超時加班費。 |
| | 年 | 1 | 556,736 | 556,736 | 不休假出勤加班費。 |
| 0142 退休離職儲金 | 年 | 1 | 2,342,935 | 2,342,935 | 提撥退撫基金。 |
| | 年 | 1 | 1,265,712 | 1,265,712 | 提撥約僱人員離職儲金。 |
| | 年 | 1 | 50,280 | 50,280 | 提撥勞工退休準備金。 |
| | 年 | 1 | 1,026,943 | 1,026,943 | 提撥勞工退休準備金。 |
| 0151 保險 | 年 | 1 | 1,562,100 | 1,562,100 | 職員及職工健保費。 |
| | 年 | 1 | 865,416 | 865,416 | 約僱人員健保費。 |
| | 年 | 1 | 46,056 | 46,056 | 職員公保費。 |
| | 年 | 1 | 465,684 | 465,684 | 職工勞保費。 |
| | 年 | 1 | 119,688 | 119,688 | 約僱人員勞保費。 |
| | 年 | 1 | 65,256 | 65,256 | 約僱人員勞保費。 |
| 02一般業務 | | | | 5,051,000 | 較上年度預算數5,331,721元，減少280,721元。 |
| 0200 業務費 | | | | 5,051,000 | |
| 0202 水電費 | | | | 1,172,000 | |
| | 月 | 12 | 6,000 | 72,000 | 水費。 |
| | 年 | 1 | 1,100,000 | 1,100,000 | 電費。 |
| 0203 通訊費 | | | | 261,113 | |
| | 年 | 1 | 161,113 | 161,113 | 公務電話費。 |
| | 年 | 1 | 100,000 | 100,000 | 寄發公文用郵資。 |
| 0213 資訊服務費 | | | | 313,113 | |
| | 式 | 1 | 233,000 | 233,000 | 官方網站維護費。 |
| | 年 | 1 | 67,013 | 67,013 | 電腦設備硬體維護服務費。 |
| | 年 | 1 | 13,100 | 13,100 | 套裝軟體。 |

臺北市勞動力重建運用處

歲出計畫說明提要與各項費用明細表

中華民國108年度

單位：新臺幣元

| 分支計畫及用途別科目 | 單位 | 數量 | 單價 | 預算數 | 說明 | |
|---------------|-------|---------------|---------|-----------|----------------------|------------------------|
| 0214 其他業務租金 | 月、輛 | 12 × 2 | 4,000 | 99,600 | 租用公務車停車費。 | |
| | 月、輛 | 12 × 1 | 300 | 3,600 | | 租用公務機車停車費。 |
| 0221 稅捐及規費 | 年 | 1 | 18,350 | 30,980 | 公務車輛使用牌照稅(詳公務車輛明細表)。 | |
| | 年 | 1 | 11,280 | 11,280 | | 公務車輛燃料使用費(詳公務車輛明細表)。 |
| | 年 | 1 | 1,350 | 1,350 | | 公務車輛檢驗費(詳公務車輛明細表)。 |
| | 年 | 1 | 5,833 | 5,833 | | 公務車輛保險費(詳公務車輛明細表)。 |
| 0231 保險費 | 年 | 1 | 5,833 | 5,833 | 公務車輛保險費(詳公務車輛明細表)。 | |
| 0250 按日按件計資酬金 | 年 | 1 | 48,000 | 88,000 | 建物公共安全檢查、消防設備檢修申報費。 | |
| | 節 | 18 | 2,000 | 36,000 | | 辦理文書講習及各項教育訓練等外聘講師鐘點費。 |
| | 節 | 2 | 2,000 | 4,000 | | 辦理消防講習外聘講師鐘點費。 |
| 0271 物品 | 年 | 1 | 58,000 | 288,703 | 辦理各項業務用傳真機等耗材。 | |
| | 年 | 1 | 105,579 | 105,579 | | 辦理綜合事務業務所需辦公用品。 |
| | 年 | 1 | 34,000 | 34,000 | | 電腦耗材。 |
| | 年 | 1 | 91,124 | 91,124 | | 公務車輛油料費(詳公務車輛明細表)。 |
| 0279 一般事務費 | 年 | 1 | 39,520 | 2,181,270 | 研考業務表冊及為民服務考核等相關經費。 | |
| | 臺、月、張 | 2 × 12 × 9600 | 0.7 | 161,280 | | 影印機使用費。 |
| | 坪、月 | 744.5 × 12 | 50 | 446,700 | | 辦公大樓清潔維持費。 |
| | 年 | 1 | 290,010 | 290,010 | | 辦公室保全費(含機械保全)。 |
| | 年 | 1 | 20,000 | 20,000 | | 辦公室美化等費用。 |

一般行政—行政管理

一般行政—行政管理

臺北市勞動力重建運用處

歲出計畫說明提要與各項費用明細表

中華民國108年度

單位：新臺幣元

| 分支計畫及用途別科目 | 單位 | 數量 | 單價 | 預算數 | 說明 |
|-----------------|-----|------------|---------|-----------|--|
| 一般行政—行政管理 | 年 | 1 | 60,000 | 60,000 | 工作檢討會及相關會報所需經費。 |
| | 坪、月 | 744.5 × 12 | 120 | 1,072,080 | 大樓管理費。 |
| | 人、月 | 20 × 12 | 360 | 86,400 | 統籌業務費，按職員每人每月360元編列。 |
| | 人、月 | 2 × 12 | 120 | 2,880 | 統籌業務費，按約聘僱人員每人每月120元編列。 |
| | 人、月 | 4 × 12 | 50 | 2,400 | 統籌業務費，按駕駛、技工、工友每人每月50元編列。 |
| 0281 房屋建築養護費 | | | | 9,600 | |
| | 年 | 1 | 9,600 | 9,600 | 外勞庇護中心60坪房舍修繕費(依規定30坪內5,100元，每增加1坪增列150元)。 |
| 0282 車輛及辦公器具養護費 | | | | 106,676 | |
| | 年 | 1 | 23,056 | 23,056 | 各項辦公器具維護費(含液晶投影機、數位電子交換器、傳真機等)。 |
| | 年 | 1 | 83,620 | 83,620 | 公務車輛養護費(詳公務車輛明細表)。 |
| 0283 設施及機械設備養護費 | | | | 337,392 | |
| | 年 | 1 | 200,552 | 200,552 | 各項設施及機械設備養護費。 |
| | 年 | 1 | 136,840 | 136,840 | 水電空調保養費。 |
| 0295 短程車資 | | | | 4,320 | |
| | 人次 | 144 | 30 | 4,320 | 赴各單位短程洽公交通費。 |
| 0298 特別費 | | | | 152,400 | |
| | 月 | 12 | 12,700 | 152,400 | 處長特別費。 |
| 05會計業務 | | | | 42,000 | 較上年度預算數41,720元，增加280元。 |
| 0200 業務費 | | | | 42,000 | |
| 0279 一般事務費 | | | | 40,920 | |
| | 本 | 120 | 250 | 30,000 | 印製預算書表。 |
| | 年 | 1 | 10,920 | 10,920 | 印製各種帳冊及會計用報表。 |
| 0295 短程車資 | | | | 1,080 | |
| | 人次 | 36 | 30 | 1,080 | 辦理會計業務短程洽公交通 |

臺北市勞動力重建運用處

歲出計畫說明提要與各項費用明細表

中華民國108年度

單位：新臺幣元

| 分支計畫及用途別科目 | 單位 | 數量 | 單價 | 預算數 | 說明 |
|-----------------|-----|--------|--------|--------|--------------------------------|
| 06人事業務 | | | | 89,000 | 費。 較上年度預算數91,160元，減少2,160元。 |
| 0200 業務費 | | | | 89,000 | |
| 0279 一般事務費 | | | | 79,000 | |
| | 年 | 1 | 10,000 | 10,000 | 刻職名章、橡皮章。 |
| | 年 | 1 | 9,640 | 9,640 | 印製人事業務報表。 |
| | 人、年 | 26 × 1 | 2,000 | 52,000 | 員工文康活動費。 |
| | 人次 | 92 | 80 | 7,360 | 甄審及考績委員會等會議逾時誤餐餐盒費用。 |
| 0283 設施及機械設備養護費 | | | | 10,000 | |
| | 年 | 1 | 10,000 | 10,000 | 刷卡機維護費。 |
| 07政風業務 | | | | 30,000 | 較上年度預算數27,500元，增加2,500元。 |
| 0200 業務費 | | | | 30,000 | |
| 0203 通訊費 | | | | 2,400 | |
| | 月 | 12 | 200 | 2,400 | 業務用郵資費。 |
| 0250 按日按件計資酬金 | | | | 12,000 | |
| | 節 | 6 | 2,000 | 12,000 | 辦理政風法令講習講師鐘點費。 |
| 0279 一般事務費 | | | | 14,100 | |
| | 月 | 12 | 500 | 6,000 | 政風業務用刊物及文具紙張等。 |
| | 年 | 1 | 8,100 | 8,100 | 政風工作會議或活動雜支等。 |
| 0295 短程車資 | | | | 1,500 | |
| | 人次 | 50 | 30 | 1,500 | 政風業務短程洽公交通費。 |

臺北市勞動力重建運用處

歲出計畫說明提要與各項費用明細表

中華民國108年度

單位：新臺幣元

身障就業重建業務—身障就業促進業務

身障就業重建業務—身障就業促進業務

| | | | | | |
|----------------|----------------------------------|------|-------------|------|-------------|
| 業務計畫及工作計畫名稱與編號 | 69102140801 身障就業重建業務-身障就業促進業務 | 承辦單位 | 身障管理課、身障輔助課 | 預算金額 | 18,541,000元 |
|----------------|----------------------------------|------|-------------|------|-------------|

| | |
|--------|--|
| 歲出計畫說明 | <p>一、計畫內容：</p> <ol style="list-style-type: none"> 1.辦理身心障礙者就業促進業務。 2.辦理身心障礙者定額進用管理業務及強制執行事宜。 3.辦理身心障礙者權益保障法第46條第5項機關稽查工作及視障者按摩業輔導相關業務。 4.辦理庇護工場及社會企業產品推廣活動、推動品牌行銷及相關宣導活動，以宣導身心障礙者就業促進事項，增進社會大眾對身障者就業潛能之認識，進而促進身心障礙者就業。 5.辦理職業災害勞工個案主動服務業務。 6.辦理職業災害勞工個案訪視、轉介、資源連結等事宜。 7.辦理相關職業災害勞工宣導會或活動。 <p>二、預期成果：</p> <ol style="list-style-type: none"> 1.落實身心障礙者權益保障法有關4,000餘家公私立義務機關(構)定額進用管理、辦理視障按摩稽查及視障者就業促進等工作。 2.透過各項宣導擴大社會對身心障礙者之認識，並藉配合各項節日之宣導活動，使社會大眾重視身障就業議題。 3.提供立即性個案服務，並協助後續職業災害勞工復工。 4.提供職業災害勞工及其家庭完整之服務並加強相關宣導，提升整體服務品質。 |
|--------|--|

| 分支計畫及用途別科目 | 單位 | 數量 | 單價 | 預算數 | 說明 |
|---------------|-----|---------|---------|------------|----------------------------------|
| 合計 | | | | 18,541,000 | 較上年度預算數19,802,783元，減少1,261,783元。 |
| 02推廣身心障礙者就業服務 | | | | 18,252,000 | 較上年度預算數19,518,113元，減少1,266,113元。 |
| 0200 業務費 | | | | 7,922,000 | |
| 0202 水電費 | | | | 10,000 | |
| | 年 | 1 | 5,000 | 5,000 | 公有房舍水費。 |
| | 年 | 1 | 5,000 | 5,000 | 公有房舍電費。 |
| 0203 通訊費 | | | | 86,580 | |
| | 件 | 38 | 360 | 13,680 | 辦理視障按摩稽查強制執行郵資。 |
| | 件 | 3,875 | 8 | 31,000 | 辦理身障業務郵資。 |
| | 件 | 4,000 | 8 | 32,000 | 寄發宣導手冊郵資。 |
| | 月、件 | 10 × 11 | 90 | 9,900 | 辦理身障業務快遞費。 |
| 0214 其他業務租金 | | | | 737,700 | |
| | 月 | 12 | 61,475 | 737,700 | 公有房舍場地租金。 |
| 0221 稅捐及規費 | | | | 4,299,012 | |
| | 年 | 1 | 358,725 | 358,725 | 公有場地房屋稅，明細如下： |

臺北市勞動力重建運用處

歲出計畫說明提要與各項費用明細表

中華民國108年度

單位：新臺幣元

身障就業重建業務—身障就業促進業務

身障就業重建業務—身障就業促進業務

| 分支計畫及用途別科目 | 單位 | 數量 | 單價 | 預算數 | 說明 | |
|---------------|----|-----|-----------|-----------|--|---|
| | 年 | 1 | 3,937,287 | 3,937,287 | 1.Enjoy臺北餐廳：75,257元。 2.大安、市民、建和、建忠、忠孝：170,910元。 3.富陽1店、富陽2店：19,866元。 4.捷運古亭、善導寺、南勢角、大直、南港展覽館：16,545元。 5.北投地熱谷：2,547元。 6.市府1樓珍愛按摩服務坊：21,526元。 7.永樂按摩小站：52,074元。 | |
| | 年 | 1 | 3,000 | 3,000 | 公有場地地價稅，明細如下： 1.Enjoy臺北餐廳：105,522元。 2.大安、市民、建和、建忠、忠孝：3,738,110元。 3.富陽1店、富陽2店：45,336元。 4.捷運古亭、善導寺、南港展覽館、南勢角、大直：15,012元。 5.北投地熱谷：3,895元。 6.市府1樓珍愛按摩服務坊：29,412元。 | |
| 0250 按日按件計資酬金 | 年 | 1 | 3,000 | 3,000 | 公有場地契約公證或認證等規費。 | |
| | 人次 | 130 | 2,500 | 328,000 | 325,000 | 辦理庇護工場評鑑及招標評選等相關專家學者出席費。 |
| | 人次 | 6 | 500 | 3,000 | 3,000 | 辦理庇護工場評鑑等業務外縣市專家交通費。 |
| 0279 一般事務費 | 年 | 1 | 10,000 | 2,440,688 | 10,000 | 公有房舍管理費。 |
| | 人次 | 150 | 80 | 12,000 | 12,000 | 辦理各項會議及活動逾時誤餐餐盒費用。 |
| | 份 | 30 | 150 | 4,500 | 4,500 | 印製視障者點字文件。 |
| | 份 | 500 | 2 | 1,000 | 1,000 | 印製稽查勸導單、罰單及繳款單。 |
| | 年 | 1 | 33,928 | 33,928 | 33,928 | 辦理視障按摩稽查與輔導等業務文宣品及文具用品。 |
| | 年 | 1 | 620,000 | 620,000 | 620,000 | 配合年節(春節、中秋節等)辦理庇護工場產品行銷活動、臺北市政府各級機關採購競賽活動等費用。 |
| | 年 | 1 | 1,700,000 | 1,700,000 | 1,700,000 | 配合國際身障日及各項節慶 |

臺北市勞動力重建運用處

歲出計畫說明提要與各項費用明細表

中華民國108年度

單位：新臺幣元

| 分支計畫及用途別科目 | 單位 | 數量 | 單價 | 預算數 | 說明 |
|-------------------|-----------------|--------|------------|------------------------|--|
| 身障就業重建業務—身障就業促進業務 | 年 | 1 | 41,500 | 41,500 | 之身障就業促進宣導活動(含表揚典禮、專刊編輯等)。 |
| | 人次 | 222 | 80 | 17,760 | 珍愛按摩坊按摩小站保全費等。 |
| | 0291 國內旅費 | | | 3,100 | 辦理推廣身心障礙者就業服務活動及會議逾時誤餐餐盒費用。 |
| | 人、天 | 2×1 | 1,550 | 3,100 | 赴外縣市出差旅費。 |
| | 0295 短程車資 | | | 16,920 | |
| | 人次 | 564 | 30 | 16,920 | 辦理推廣身心障礙者就業服務短程洽公共交通費。 |
| | 0400 獎補助費 | | | 10,330,000 | |
| | 0417 對國內團體之捐助 | | | 10,000,000 | |
| | 年 | 1 | 10,000,000 | 10,000,000 | 補助庇護工場庇護性就業服務計畫案。 |
| | 0456 獎勵及慰問 | | | 330,000 | |
| | 人次 | 6 | 5,000 | 30,000 | 庇護工場優秀服務人員獎金(2年1編)。 |
| | 年 | 1 | 300,000 | 300,000 | 庇護工場評鑑獎金(預計評鑑優等5名x每家30,000元及甲等30名x每家5,000元)(2年1編)。 |
| | 03職業災害個案訪視及宣導事宜 | | | 289,000 | 較上年度預算數284,670元，增加4,330元。 |
| | 0200 業務費 | | | 289,000 | |
| | 0203 通訊費 | | | 19,050 | |
| 部、月 | 1×12 | 760 | 9,120 | 公務電話費。 | |
| 年 | 1 | 9,930 | 9,930 | 辦理職業災害勞工個案主動服務業務郵資。 | |
| 0214 其他業務租金 | | | 30,000 | | |
| 場 | 1 | 30,000 | 30,000 | 舉辦宣導活動場地設備等租金。 | |
| 0250 按日按件計資酬金 | | | 25,000 | | |
| 人次 | 4 | 2,500 | 10,000 | 辦理相關會議專家學者出席費。 | |
| 人次 | 6 | 500 | 3,000 | 聘外縣市專家學者參與職業災害勞工宣導交通費。 | |

身障就業重建業務—身障就業促進業務

臺北市勞動力重建運用處

歲出計畫說明提要與各項費用明細表

中華民國108年度

單位：新臺幣元

身障就業重建業務—身障就業促進業務

身障就業重建業務—身障就業促進業務

| 分支計畫及用途別科目 | 單位 | 數量 | 單價 | 預算數 | 說明 |
|------------|-----|-----|---------|---------|-------------------------|
| 0279 一般事務費 | 節 | 6 | 2,000 | 12,000 | 辦理相關會議講師鐘點費。 |
| | | | | 210,300 | |
| | 人次 | 100 | 80 | 8,000 | 辦理各項會議逾時誤餐餐盒費用。 |
| | 年 | 1 | 4,300 | 4,300 | 辦理各項福利業務用文具紙張。 |
| | 年 | 1 | 50,000 | 50,000 | 辦理相關會議、課程等雜支費用。 |
| | 年 | 1 | 100,000 | 100,000 | 舉辦宣導活動場地佈置、茶水、攝影及相關雜支等。 |
| 0291 國內旅費 | 年 | 1 | 48,000 | 48,000 | 印製文宣資料及宣導品等。 |
| | 人、天 | 3×1 | 1,550 | 4,650 | 赴外縣市出差旅費。 |
| | | | | 4,650 | |

臺北市勞動力重建運用處

歲出計畫說明提要與各項費用明細表

中華民國108年度

單位：新臺幣元

| | | | | | | | |
|------------------|--|---------------------------------|-------|-------------|------------|--|-------------------------------|
| 外勞事務管理—外勞諮詢及檢查業務 | 業務計畫及工作計畫名稱與編號 | 69102141001 外勞事務管理-外勞諮詢及檢查業務 | 承辦單位 | 外勞諮詢課、外勞檢查課 | 預算金額 | 11,590,000元 | 外勞事務管理—外勞諮詢及檢查業務 |
| 歲出計畫說明 | <p>一、計畫內容： 提供外勞法令諮詢及爭議協調，並辦理文化交流活動及加強外籍勞工管理與訪察。</p> <p>二、預期成果： 建立完整精確之外籍勞工管理及輔導制度，促進雇主與外勞之勞資關係，避免形成社會問題。</p> | | | | | | |
| | 分支計畫及用途別科目 | 單位 | 數量 | 單價 | 預算數 | 說 明 | |
| | 合計 | | | | 11,590,000 | 較上年度預算數3,572,001元，增加8,017,999元。 | |
| | 04諮詢及訪視 | | | | 10,808,000 | 較上年度預算數2,440,326元，增加8,367,674元。 | |
| | 0200 業務費 | | | | 10,617,000 | | |
| | 0203 通訊費 | 份 | 4,285 | 28 | 119,980 | 外勞業務郵資。 | |
| | 0250 按日按件計資酬金 | 人次 | 17 | 2,500 | 42,500 | 辦理外勞文化活動及相關標案等評(審)選委員出席費。 | |
| | | 節 | 12 | 2,000 | 24,000 | 聘僱外勞雇主法令宣導活動等之講師鐘點費。 | |
| | | 千字 | 42 | 2,000 | 84,000 | 辦理外勞文化活動及相關標案等相關翻譯費(印尼語、泰國語、越南語、菲律賓語翻譯中文)。 | |
| | | 千字 | 147 | 200 | 29,400 | 辦理外勞文化活動及相關標案等相關活動作品審查費。 | |
| | 0251 委辦費 | 年 | 1 | 1,000,000 | 8,800,000 | 1,000,000 | 辦理外勞健康關懷等相關活動。 1.場地租借及布置費： |

臺北市勞動力重建運用處

歲出計畫說明提要與各項費用明細表

中華民國108年度

單位：新臺幣元

外勞事務管理—外勞諮詢及檢查業務

外勞事務管理—外勞諮詢及檢查業務

| 分支計畫及用途別科目 | 單位 | 數量 | 單價 | 預算數 | 說明 |
|------------|----|----|-----------|-----------|--|
| | | | | | 180,000元。 2.活動服務費：320,000元。 3.活動公共意外保險費：60,000元。 4.宣導行銷費用：250,000元。 5.行政管理費：120,000元。 6.雜支：70,000元。 |
| | 年 | 1 | 3,000,000 | 3,000,000 | 辦理聘用外籍看護工技能提升雇主安心計畫(新增)。 1.照護員、通譯人員人事費用：2,700,000元。 2.文宣印刷費：150,000元。 3.行政管理費：142,500元。 4.雜支：7,500元。 |
| | 年 | 1 | 4,800,000 | 4,800,000 | 臺北市聘僱外籍勞工家庭安心支持計畫(新增)。 1.專業人員人事費：3,455,460元。 2.家庭活動費：200,000元。 3.通譯費：432,000元。 4.文件編印費：200,000元。 5.辦公場地租金：300,000元。 6.活動場地租金：32,000元。 7.管理費：180,540元。 |
| 0271 物品 | | | | 50,000 | |
| | 年 | 1 | 50,000 | 50,000 | 辦理外勞事務業務所需辦公用品。 |
| 0279 一般事務費 | | | | 1,464,490 | |
| | 年 | 1 | 1,750 | 1,750 | 文具用品及紙張等。 |
| | 年 | 1 | 350,000 | 350,000 | 外勞法令權益宣導及檢查業務等文宣品。 |
| | 人次 | 18 | 80 | 1,440 | 辦理諮詢及訪視業務逾時誤餐餐盒費用。 |
| | 年 | 1 | 56,300 | 56,300 | 聘僱外勞雇主法令宣導活動費用(含資料印製、參與人員餐費及雜支等)。 |
| | 年 | 1 | 100,000 | 100,000 | 配合臺北開齋節活動宣導及周邊支援所需費用等(新增)。 |
| | 年 | 1 | 855,000 | 855,000 | 辦理外勞法令刊物及外勞藝文作品等編製印刷等。 |
| | 年 | 1 | 100,000 | 100,000 | 辦理外勞生活關懷手冊印製費等(新增)。 |
| 0291 國內旅費 | | | | 1,550 | |

臺北市勞動力重建運用處

歲出計畫說明提要與各項費用明細表

中華民國108年度

單位：新臺幣元

外勞事務管理—外勞諮詢及檢查業務

外勞事務管理—外勞諮詢及檢查業務

| 分支計畫及用途別科目 | 單位 | 數量 | 單價 | 預算數 | 說明 |
|---------------|-----|-------|---------|---------|--|
| | 人、天 | 1 × 1 | 1,550 | 1,550 | 赴外縣市出差旅費。 |
| 0295 短程車資 | | | | 1,080 | |
| | 人次 | 36 | 30 | 1,080 | 辦理諮詢及訪視短程洽公共交通費。 |
| 0400 獎補助費 | | | | 191,000 | |
| 0456 獎勵及慰問 | | | | 191,000 | |
| | 場 | 1 | 191,000 | 191,000 | 辦理外勞文化休閒競賽等相關活動得獎者獎金： 1.表揚優秀外勞雇主獎金7,000元x15人，共計105,000元。 2.辦理外籍勞工休閒活動、社區學習活動、文化適應活動等之獎勵金5,000元10名、3,000元10名及1,000元6名(視活動參與情形調整)，共計86,000元。 |
| 05檢查及爭議處理 | | | | 782,000 | 較上年度預算數1,131,675元，減少349,675元。 |
| 0200 業務費 | | | | 782,000 | |
| 0203 通訊費 | | | | 198,000 | |
| | 年 | 1 | 198,000 | 198,000 | 外勞訪視及查察業務M化行動上網服務費。 |
| 0250 按日按件計資酬金 | | | | 122,500 | |
| | 節 | 26 | 2,000 | 52,000 | 勞雇權益維護暨外勞查察業務法令研習會外聘講師鐘點費。 |
| | 小時 | 235 | 300 | 70,500 | 印尼、越南、菲律賓語通(翻)譯費。 |
| 0271 物品 | | | | 50,000 | |
| | 年 | 1 | 50,000 | 50,000 | 外勞緊急避難用品。 |
| 0279 一般事務費 | | | | 407,790 | |
| | 年 | 1 | 4,710 | 4,710 | 文具用品及紙張等。 |
| | 年 | 1 | 104,960 | 104,960 | 勞雇權益維護暨外勞查察業務法令研習會活動費用(含防制人口販運、職能提升暨爭議協調、外勞查察業務觀摩及維護外勞權益宣導等活動相關費用)。 |
| | 年 | 1 | 198,120 | 198,120 | 外籍勞工爭議協處暨維護外勞權益計畫(含協調、調解及人員訓練費用)(新增)。 |

臺北市勞動力重建運用處

歲出計畫說明提要與各項費用明細表

中華民國108年度

單位：新臺幣元

| 分支計畫及用途別科目 | 單位 | 數量 | 單價 | 預算數 | 說明 |
|------------|-----|-------|---------|---------|--------------------|
| | 年 | 1 | 100,000 | 100,000 | 外籍勞工心理輔導與調適活動(新增)。 |
| 0291 國內旅費 | | | | 1,550 | |
| | 人、天 | 1 × 1 | 1,550 | 1,550 | 赴外縣市出差旅費。 |
| 0295 短程車資 | | | | 2,160 | |
| | 人次 | 72 | 30 | 2,160 | 辦理檢查及爭議處理短程洽公交通費。 |

外勞事務管理—外勞諮詢及檢查業務

外勞事務管理—外勞諮詢及檢查業務

臺北市勞動力重建運用處

歲出計畫說明提要與各項費用明細表

中華民國108年度

單位：新臺幣元

一般建築及設備—營建工程

一般建築及設備—營建工程

| | | | | | |
|--------------------|-----------------------------|----------|-----|----------|-------------|
| 業務計畫及工作計畫 名稱與編號 | 69102149002 一般建築及設備-營建工程 | 承辦 單位 | 秘書室 | 預算 金額 | 27,408,000元 |
|--------------------|-----------------------------|----------|-----|----------|-------------|

| | |
|----------------------------|---|
| 歲 出 計 畫 說 明 | <p>一、計畫內容： 價購萬華車站大樓BOT案公益樓層。</p> <p>二、預期成果： 為配合本府「北區門戶」發展構想，本處辦公處所遷離原址進駐萬華車站公益樓層集中辦公，以提升民眾洽公便利性與同仁辦公效率。</p> |
|----------------------------|---|

| 分支計畫及用途別科目 | 單位 | 數量 | 單價 | 預算數 | 說 明 |
|---------------|----|----|------------|------------|--|
| 合計 | | | | 27,408,000 | 較上年度預算數27,407,835元，增加165元。 |
| 01房屋購置 | | | | 27,408,000 | 較上年度預算數27,407,835元，增加165元。 |
| 0300 設備及投資 | | | | 27,408,000 | 01價購萬華車站大樓BOT案公益樓層 |
| 0302 房屋建築及設備費 | | | | 27,408,000 | |
| | 式 | 1 | 27,408,000 | 27,408,000 | (1)萬華車站大樓BOT案公益樓層建物(本建物係臺北市市有財產開發基金出資參建取得之公益樓層，本處價購1450.15坪，每坪94,500元) (2)本計畫為106-110年度繼續性計畫，總價購款137,039,175元，除至上年度已編列54,815,670元外，本年度續編第3年經費27,408,000元，餘54,815,505元編列於以後年度，其各年度資金需求詳如後附分年資金需求表。 |

臺北市勞動力重建運用處

歲出計畫說明提要與各項費用明細表

中華民國108年度

單位：新臺幣元

| | | | | | | | |
|---------------|--------------------|---|----------|--------|----------|---------------------------|--------------|
| 一般建築及設備—其他設備 | 業務計畫及工作計畫 名稱與編號 | 69102149004 一般建築及設備-其他設備 | 承辦 單位 | 秘書室 | 預算 金額 | 126,000元 | 一般建築及設備—其他設備 |
| | 歲出計畫說明 | <p>一、計畫內容：汰換個人電腦、網路及資訊周邊設備。</p> <p>二、預期成果：改善工作環境，充實設備，提高工作效率。</p> | | | | | |
| 分支計畫及用途別科目 | | 單位 | 數量 | 單價 | 預算數 | 說 明 | |
| 合計 | | | | | 126,000 | 較上年度預算數132,800元，減少6,800元。 | |
| 04其他設備 | | | | | 126,000 | 較上年度預算數132,800元，減少6,800元。 | |
| 0300 設備及投資 | | | | | 126,000 | | |
| 0306 資訊軟硬體設備費 | | | | | 126,000 | | |
| | | 部 | 4 | 23,450 | 93,800 | 汰換個人電腦。 | |
| | | 年 | 1 | 32,000 | 32,000 | 網路及資訊周邊設備。 | |
| | | 年 | 1 | 200 | 200 | 配合預算編列至千元，增列進位數200元。 | |

臺北市勞動力重建運用處

人事費分析表

中華民國108年度

0469010100-國民就業支出-一般行政-行政管理

單位：新臺幣元

| 類別 | 預算員額 | 全年度人事費 | | | | | | | | | | | 備註 | |
|-------|------|--------|--------|------------|---------|-----------|-----------|---------|---------|--------|-----------|-----------|------------|----|
| | | 民意代表待遇 | 政務人員待遇 | 法定編制人員待遇 | 約聘僱人員待遇 | 技工及工友待遇 | 獎金 | 其他給與 | 加班值班費 | 退休退職給付 | 退休離職儲金 | 保險 | | 合計 |
| 合計 | 26 | | | 14,538,265 | 837,984 | 1,590,480 | 3,603,405 | 756,200 | 788,631 | | 2,342,935 | 1,562,100 | 26,020,000 | |
| 正式員額 | 20 | | | 14,538,265 | | | 3,034,766 | 320,000 | 486,080 | | 1,265,712 | 1,244,700 | 20,889,523 | |
| 職員 | 20 | | | 14,538,265 | | | 3,034,766 | 320,000 | 486,080 | | 1,265,712 | 1,244,700 | 20,889,523 | |
| 約聘僱人員 | 2 | | | | 837,984 | | 104,748 | 32,000 | | | 50,280 | 111,312 | 1,136,324 | |
| 技工 | 1 | | | | | 412,500 | 120,313 | 16,000 | 18,304 | | 932,695 | 53,352 | 1,553,164 | |
| 駕駛 | 1 | | | | | 412,500 | 120,313 | 16,000 | 18,304 | | 33,000 | 53,352 | 653,469 | |
| 工友 | 2 | | | | | 765,480 | 223,265 | 32,000 | 34,048 | | 61,248 | 99,384 | 1,215,425 | |
| 其他人事費 | | | | | | | | 340,200 | 231,895 | | | | 572,095 | |

四、參 考 表

臺北市勞動力重建運用處
歲出一級用途別科目分析表

中華民國108年度

單位：新臺幣千元

| 名稱及編號 | 合計 | 經常支出 | | | | | | 資本支出 | | | | | |
|--------------------------|--------|--------|--------|--------|-----|-----|--------|------|--------|--------|------|-----|--------|
| | | 人事費 | 業務費 | 獎補助費 | 債務費 | 預備金 | 小計 | 人事費 | 業務費 | 設備及投資 | 獎補助費 | 預備金 | 小計 |
| 合計 | 88,897 | 26,020 | 24,822 | 10,521 | | | 61,363 | | | 27,534 | | | 27,534 |
| 69102140000 國民就業支出 | 88,897 | 26,020 | 24,822 | 10,521 | | | 61,363 | | | 27,534 | | | 27,534 |
| 69102140100 一般行政 | 31,232 | 26,020 | 5,212 | | | | 31,232 | | | | | | |
| 69102140101 行政管理 | 31,232 | 26,020 | 5,212 | | | | 31,232 | | | | | | |
| 69102140800 身障就業重建業務 | 18,541 | | 8,211 | 10,330 | | | 18,541 | | | | | | |
| 69102140801 身障就業促進業務 | 18,541 | | 8,211 | 10,330 | | | 18,541 | | | | | | |
| 69102141000 外勞事務管理 | 11,590 | | 11,399 | 191 | | | 11,590 | | | | | | |
| 69102141001 外勞諮詢及檢查業務 | 11,590 | | 11,399 | 191 | | | 11,590 | | | | | | |
| 69102149000 一般建築及設備 | 27,534 | | | | | | | | 27,534 | | | | 27,534 |
| 69102149002 營建工程 | 27,408 | | | | | | | | 27,408 | | | | 27,408 |
| 69102149004 其他設備 | 126 | | | | | | | | 126 | | | | 126 |

臺北市勞動力重建運用處

資本支出分析表

中華民國108年度

單位：新臺幣千元

| 名稱及編號 | 合計 | 設備及投資 | | | | | | | | 其他資本支出 | |
|------------------------|--------|-------|---------|---------|------|------|--------|------|----|--------|----|
| | | 土地 | 房屋建築及設備 | 公共建設及設施 | 機械設備 | 運輸設備 | 資訊軟體設備 | 雜項設備 | 權利 | | 投資 |
| 合計 | 27,534 | | 27,408 | | | | 126 | | | | |
| 69102149000 一般建築及設備 | 27,534 | | 27,408 | | | | 126 | | | | |
| 69102149002 營建工程 | 27,408 | | 27,408 | | | | | | | | |
| 69102149004 其他設備 | 126 | | | | | | 126 | | | | |

臺北市勞動力重建運用處

各項費用彙計表

中華民國108年度

單位：新臺幣元

| 工作計畫名稱及編號 | 69102140101 行政管理 | 69102140801 身障就業促進 業務 | 69102141001 外勞諮詢及檢 查業務 | 69102149002 營建工程 | 69102149004 其他設備 | 合 計 |
|---------------------|---------------------|-----------------------------|------------------------------|---------------------|---------------------|------------|
| 第一、二級用途別 科目名稱及編號 | | | | | | |
| 合 計 | 31,232,000 | 18,541,000 | 11,590,000 | 27,408,000 | 126,000 | 88,897,000 |
| 010000人事費 | 26,020,000 | | | | | 26,020,000 |
| 010300法定編制人員待遇 | 14,538,265 | | | | | 14,538,265 |
| 010400約聘僱人員待遇 | 837,984 | | | | | 837,984 |
| 010500技工及工友待遇 | 1,590,480 | | | | | 1,590,480 |
| 011100獎金 | 3,603,405 | | | | | 3,603,405 |
| 012100其他給與 | 756,200 | | | | | 756,200 |
| 013100加班值班費 | 788,631 | | | | | 788,631 |
| 014200退休離職儲金 | 2,342,935 | | | | | 2,342,935 |
| 015100保險 | 1,562,100 | | | | | 1,562,100 |
| 020000業務費 | 5,212,000 | 8,211,000 | 11,399,000 | | | 24,822,000 |
| 020200水電費 | 1,172,000 | 10,000 | | | | 1,182,000 |
| 020300通訊費 | 263,513 | 105,630 | 317,980 | | | 687,123 |
| 021300資訊服務費 | 313,113 | | | | | 313,113 |
| 021400其他業務租金 | 99,600 | 767,700 | | | | 867,300 |
| 022100稅捐及規費 | 30,980 | 4,299,012 | | | | 4,329,992 |
| 023100保險費 | 5,833 | | | | | 5,833 |
| 025000按日按件計資酬金 | 100,000 | 353,000 | 302,400 | | | 755,400 |
| 025100委辦費 | | | 8,800,000 | | | 8,800,000 |
| 027100物品 | 288,703 | | 100,000 | | | 388,703 |
| 027900一般事務費 | 2,315,290 | 2,650,988 | 1,872,280 | | | 6,838,558 |
| 028100房屋建築養護費 | 9,600 | | | | | 9,600 |
| 028200車輛及辦公器具養護費 | 106,676 | | | | | 106,676 |
| 028300設施及機械設備養護費 | 347,392 | | | | | 347,392 |
| 029100國內旅費 | | 7,750 | 3,100 | | | 10,850 |
| 029500短程車資 | 6,900 | 16,920 | 3,240 | | | 27,060 |
| 029800特別費 | 152,400 | | | | | 152,400 |
| 030000設備及投資 | | | | 27,408,000 | 126,000 | 27,534,000 |
| 030200房屋建築及設備費 | | | | 27,408,000 | | 27,408,000 |
| 030600資訊軟硬體設備費 | | | | | 126,000 | 126,000 |
| 040000獎補助費 | | 10,330,000 | 191,000 | | | 10,521,000 |

臺北市勞動力重建運用處

各項費用彙計表

中華民國108年度

單位：新臺幣元

| 工作計畫名稱及編號 | 69102140101 行政管理 | 69102140801 身障就業促進 業務 | 69102141001 外勞諮詢及檢 查業務 | 69102149002 營建工程 | 69102149004 其他設備 | 合 計 |
|---------------------|---------------------|-----------------------------|------------------------------|---------------------|---------------------|------------|
| 第一、二級用途別 科目名稱及編號 | | | | | | |
| 041700對國內團體之捐助 | | 10,000,000 | | | | 10,000,000 |
| 045600獎勵及慰問 | | 330,000 | 191,000 | | | 521,000 |

臺北市勞動力重建運用處

人事費彙計表

中華民國108年度

單位：新臺幣元

| 類別 | 預算員額 | 全年度人事費 | | | | | | | | | | | 備註 | |
|-------|------|--------|--------|------------|---------|-----------|-----------|---------|---------|--------|-----------|-----------|------------|----|
| | | 民意代表待遇 | 政務人員待遇 | 法定編制人員待遇 | 約聘僱人員待遇 | 技工及工友待遇 | 獎金 | 其他給與 | 加班值班費 | 退休退職給付 | 退休離職儲金 | 保險 | | 合計 |
| 合計 | 26 | | | 14,538,265 | 837,984 | 1,590,480 | 3,603,405 | 756,200 | 788,631 | | 2,342,935 | 1,562,100 | 26,020,000 | |
| 正式員額 | 20 | | | 14,538,265 | | | 3,034,766 | 320,000 | 486,080 | | 1,265,712 | 1,244,700 | 20,889,523 | |
| 職員 | 20 | | | 14,538,265 | | | 3,034,766 | 320,000 | 486,080 | | 1,265,712 | 1,244,700 | 20,889,523 | |
| 約聘僱人員 | 2 | | | | 837,984 | | 104,748 | 32,000 | | | 50,280 | 111,312 | 1,136,324 | |
| 技工 | 1 | | | | | 412,500 | 120,313 | 16,000 | 18,304 | | 932,695 | 53,352 | 1,553,164 | |
| 駕駛 | 1 | | | | | 412,500 | 120,313 | 16,000 | 18,304 | | 33,000 | 53,352 | 653,469 | |
| 工友 | 2 | | | | | 765,480 | 223,265 | 32,000 | 34,048 | | 61,248 | 99,384 | 1,215,425 | |
| 其他人事費 | | | | | | | | 340,200 | 231,895 | | | | 572,095 | |

臺北市勞動力重建運用處

約聘僱人員費用分析表

中華民國108年度

單位：新臺幣元

| 科 目 | | | | 約聘人員 (人*月) | 約僱人員 (人*月) | 全年度預算數 | 說 明 |
|-----|-----|----|----|----------------------------|---------------|-----------|---|
| 款 | 項 | 目 | 節 | | | | |
| | | | | | | 1,136,324 | 包括約聘僱人員待遇837,984元、年終工作獎金104,748元、保險費111,312元、離職儲金50,280元及休假補助32,000元。 |
| 10 | | | | 合 計 | | | |
| | 005 | | | 0010000000 臺北市政府勞動局主管 | | 1,136,324 | |
| | | 01 | | 00102140000 臺北市勞動力重建運用處 | | 1,136,324 | |
| | | | 01 | 69102140100 一般行政 | | 1,136,324 | |
| | | | | 69102140101 行政管理 | | 1,136,324 | |
| | | | | | 2x12 | 1,136,324 | 280薪點2人。 |

臺北市勞動力重建運用處

公務車輛明細表

中華民國108年度

單位：新臺幣元

| 業務計畫 及工作計 畫名稱 | 車輛 數 | 車輛 種類 | 乘客 人數 (不含 司機) | 購置 年月 | 汽缸總 排氣量 (立方 公分) | 牌照稅 (全年) | 燃料使 用費 (全年) | 油料費(全年) | | | 養 護 費 | 車輛 保 險 費 | 車輛 檢 驗 費 | 備註 |
|---------------------|---------|------------|------------------------|----------|--------------------------|-------------|-------------------|------------|-----------|--------|-------------|-------------------|-------------------|--------------------|
| | | | | | | | | 數量 (公升) | 單價 (元) | 金額 | | | | |
| 一般行政 行政管理 | | 現有車輛 | | | | 18,350 | 11,280 | | | 91,124 | 83,620 | 5,833 | 1,350 | |
| | 1 | 小客車 | 4 | 10201 | 1798 | 7,120 | 4,800 | 852 | 27.5 | 23,430 | 49,000 | 2,483 | 900 | |
| | | | | | | | | 972 | 17.7 | 17,204 | | | | AAD-2617 油氣雙燃料車 |
| | 1 | 輕型公務機 車 | 1 | 10103 | 49 | | 300 | 168 | 27.5 | 4,620 | 1,620 | 435 | | 022-QCS |
| | 1 | 客貨兩用車 | 7 | 10304 | 2351 | 11,230 | 6,180 | 1,668 | 27.5 | 45,870 | 33,000 | 2,915 | 450 | AGF-9021 |
| | 合計 | | | | | 18,350 | 11,280 | | | 91,124 | 83,620 | 5,833 | 1,350 | |

臺北市勞動力重建運用處

繼續性計畫分年資金需求表

中華民國108年度

單位：新臺幣元

| 計畫項目 | 全程計畫 總金額 | 分年資金需求 | | | | | | | 備註 |
|--------------------------|-------------|-------------|------------|------------|------------|-------|-------|---------|----|
| | | 以前年度 預算數 | 108年度 | 109年度 | 110年度 | 111年度 | 112年度 | 113年度以後 | |
| 總計 | 137,039,175 | 54,815,670 | 27,408,000 | 27,408,000 | 27,407,505 | - | - | - | |
| 一般建築及設備 | 137,039,175 | 54,815,670 | 27,408,000 | 27,408,000 | 27,407,505 | - | - | - | |
| 營建工程 | 137,039,175 | 54,815,670 | 27,408,000 | 27,408,000 | 27,407,505 | - | - | - | |
| 房屋購置 | 137,039,175 | 54,815,670 | 27,408,000 | 27,408,000 | 27,407,505 | - | - | - | |
| 價購萬華車站 大樓BOT案 公益樓層 | 137,039,175 | 54,815,670 | 27,408,000 | 27,408,000 | 27,407,505 | - | - | - | |

本 頁 空 白

歲出按職能及經

中華民國108

| 職能別分類 | 經濟性分類 | 經常支出 | | | | | | | 資本支出 | | | | |
|---------------|-------|--------|---------------|------|--------|------|---------------|-----|------|--------|-------|--------------|-------|
| | | 受僱人員報酬 | 購買支出 商品及勞務 | 債務利息 | 土地租金支出 | 經常移轉 | | | | 投資及增資 | | | |
| | | | | | | 對企業 | 對非營利 機構及民間 | 對政府 | 對國外 | 經常支出合計 | 對營業基金 | 對非營業 基金特種 | 對民間企業 |
| 總計 | | 26,775 | 24,067 | | | | | | | 61,363 | | | |
| 01 一般公共事務 | | | | | | | | | | | | | |
| 02 防衛 | | | | | | | | | | | | | |
| 03 公共秩序與安全 | | | | | | | | | | | | | |
| 04 教育 | | | | | | | | | | | | | |
| 05 保健 | | | | | | | | | | | | | |
| 06 社會安全與福利 | | | | | | | | | | | | | |
| 07 住宅及社區服務 | | | | | | | | | | | | | |
| 08 娛樂、文化與宗教 | | | | | | | | | | | | | |
| 09 燃料與能源 | | | | | | | | | | | | | |
| 10 農、林、漁、牧業 | | | | | | | | | | | | | |
| 11 礦業、製造業及營造業 | | | | | | | | | | | | | |
| 12 運輸及通信 | | | | | | | | | | | | | |
| 13 其他經濟服務 | | 26,775 | 24,067 | | | | | | | 61,363 | | | |
| 14 環境保護 | | | | | | | | | | | | | |
| 15 其他支出 | | | | | | | | | | | | | |

重建運用處

濟性綜合分類表

年度

單位：新臺幣千元

| 資本支出 | | | | | | | | | | | | | |
|------|---------------------|-----|-----|------|--------|--------|--------|------|------|------|-------------|--------|--------|
| 資本移轉 | | | | 土地購入 | 無形資產購入 | 固定資本形成 | | | | | | 資本支出合計 | 總計 |
| 對企業 | 對非營利 家庭及民間 機構 | 對政府 | 對國外 | | | 住宅 | 非住宅房屋 | 營建工程 | 運輸工具 | 資訊軟體 | 其他設備 及機器 | | |
| | | | | | | 27,408 | | | | | 126 | 27,534 | 88,897 |
| | | | | | | | 27,408 | | | | 126 | 27,534 | 88,897 |