

年度追二-法定預算

機關編號
10-214

中華民國 112 年度

臺北市總預算

臺北市勞動力重建運用處單位預算

第二次追加(減)預算

臺北市勞動力重建運用處 編

臺北市勞動力重建運用處

目次

中華民國 112 年度

一、追加(減)預算總說明	第	1 頁
二、主要表		
(一)歲入來源別預算表	第	3 頁
(二)歲入來源別預算表(經資分列)	第	5 頁
(三)歲出機關別預算表	第	6 頁
(四)歲出機關別預算表(經資分列)	第	8 頁
三、附屬表		
(一)歲入項目說明提要與預算明細表	第	9 頁
(二)歲出計畫說明提要與各項費用明細表	第	12 頁
1. 接受補助業務支出		
接受中央各部會補助業務支出	第	12 頁
2. 接受補助建設支出		
接受中央各部會補助建設支出	第	20 頁
四、參考表		
(一)歲出一級用途別科目分析表	第	21 頁
(二)追加(減)預算資本支出分析表	第	22 頁
(三)追加(減)預算公務車輛明細表	第	23 頁
(四)歲出按職能及經濟性綜合分類表	第	24 頁

一、追加(減)預算 總說明

臺北市勞動力重建運用處 追加（減）預算總說明

中華民國 112 年度

一、現行法定職掌及組織系統圖：

(一) 機關主要職掌：本處係奉 101 年 12 月 30 日府法綜字第 10132618800 號令，於 102 年 1 月 1 日成立，辦理各項有關勞動力重建及運用業務。

(二) 內部分層業務：本處置處長 1 人、副處長 1 人、秘書 1 人，下設 4 課 4 室。預算員額 26 人，包括職員 20 人、技工 1 人、工友 2 人、駕駛 1 人、約僱 2 人。各課室職掌如下：

1. 身障管理課：掌理身心障礙者之就業與就業促進補助、身心障礙機構與團體方案補助推展、基金收支管理、定額進用差額補助費稽收、僱用獎勵、庇護性就業獎助推展、庇護工場許可管理、職業輔導評量、身障型社會企業、違反身心障礙者權益保障法處分、職業災害勞工服務及職業重建綜合業務等事項。

2. 身障輔助課：掌理職業重建就業服務、身心障礙者職業訓練、就業轉銜、職務再設計、視障者就業促進與非視障者按摩稽查、自力更生創業補助、職場溝通服務及人才培訓等事項。

3. 外勞檢查課：掌理移工之入國及接續通報訪視、就業服務法檢查、宣導、權益維護及跨國私立就業服務機構管理等事項。

4. 外勞諮詢課：掌理移工之入國通報、申訴及爭議協調、雙語諮詢、庇護安置、離境驗證、休閒文化暨健康活動等事項。

5. 秘書室：掌理研考、資訊、文書、印信、財產管理、出納、庶務、檔案管理、採購、職業安全衛生及不屬其他課室事項。

6. 會計室：依法辦理歲計、會計及統計事項。

7. 人事室：依法辦理人事管理事項。

8. 政風室：依法辦理政風事項。

(三) 組織系統圖：

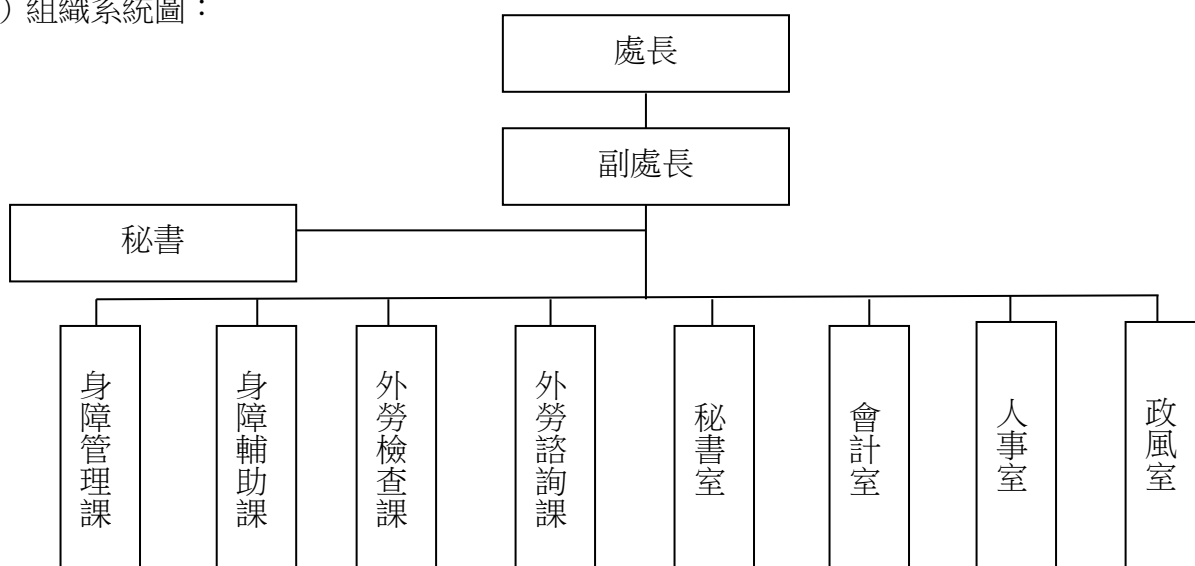

臺北市勞動力重建運用處 追加（減）預算總說明

中華民國 112 年度

二、本年度施政（業務及工作）計畫修正重點及追加預算提要：

（一）歲入部分：

經常門：辦理追加上級政府補助收入 57,661,996 元，明細如下：

1. 勞動部補助辦理「112 年度外國人諮詢服務中心實施計畫」收入 9,034,431 元。
2. 勞動部補助辦理「112 年度外國人動態資訊管理實施計畫」收入 1,614,463 元。
3. 勞動部補助辦理「112 年度加強查察違法外國人實施計畫」收入 24,818,923 元。
4. 勞動部補助辦理「112 年度加強查察違法外國專業人員實施計畫」收入 3,181,275 元。
5. 勞動部補助辦理「112 年度外國人語文學習適應計畫」收入 2,976,000 元。
6. 勞動部補助辦理「112 年度外國人保護性服務及庇護中心計畫」收入 6,131,380 元。
7. 勞動部補助辦理「112 年度優秀移工表揚實施計畫」收入 501,800 元。
8. 勞動部補助辦理「112 年度職業災害勞工協助事項實施計畫」收入 9,403,724 元。

（二）歲出部分：

經常門：辦理追加接受中央各部會補助業務支出 57,001,996 元，明細如下：

1. 追加勞動部補助辦理「112 年度外國人諮詢服務中心實施計畫」9,034,431 元。
2. 追加勞動部補助辦理「112 年度外國人動態資訊管理實施計畫」1,614,463 元。
3. 追加勞動部補助辦理「112 年度加強查察違法外國人實施計畫」24,158,923 元。
4. 追加勞動部補助辦理「112 年度加強查察違法外國專業人員實施計畫」3,181,275 元。
5. 追加勞動部補助辦理「112 年度外國人語文學習適應計畫」2,976,000 元。
6. 追加勞動部補助辦理「112 年度外國人保護性服務及庇護中心計畫」6,131,380 元。
7. 追加勞動部補助辦理「112 年度優秀移工表揚實施計畫」501,800 元。
8. 追加勞動部補助辦理「112 年度職業災害勞工協助事項實施計畫」9,403,724 元。

資本門：辦理追加接受中央各部會補助建設支出，係追加勞動部補助辦理「112 年度加強查察違法外國人實施計畫」660,000 元。

二、主 要 表

臺北市勞動力重建運用處

歲入來源別預算表

經資併計

中華民國112年度

單位：新臺幣千元

科 目				原預算數	追加(減) 預算數	追加(減)後 預算數	說明及法令依據	
款	項	目	節					名稱及編號
				合計	2,693	57,662	60,355	
04				07000000000 財產收入	96	-	96	
	069			07102140000 臺北市勞動力重建 運用處	96	-	96	
		01		07102140100 財產孳息	96	-	96	
			02	07102140103 租金收入	96	-	96	
06				09000000000 補助及協助收入	2,410	57,662	60,072	
	033			09102140000 臺北市勞動力重建 運用處	2,410	57,662	60,072	
		01		09102140100 上級政府補助收 入	2,410	57,662	60,072	
			01	09102140102 計畫型補助收 入	2,410	57,662	60,072	追加勞動部補助辦理各項計畫收入如列數，明細如下： 1.112年度外國人諮詢服務中心實施計畫9,034,431元(依據勞動部111.11.30勞動發綜字第1110525178號函)。 2.112年度外國人動態資訊管理實施計畫1,614,463元(依據勞動部111.11.30勞動發綜字第1110525178號函)。 3.112年度加強查察違法外國人實施計畫24,818,923元(依據勞動部111.11.30勞動發綜字第1110525178號函)。 4.112年度加強查察違法外國專業人員實施計畫3,181,275元(依據勞動部111.11.30勞動發綜字第1110525178號函)。 5.112年度外國人語文學習適應計畫2,976,000元(依據勞動部111.11.30勞動發綜字第1110525178號函)。 6.112年度外國人保護性服務及庇護中心計畫6,131,380元(依據勞動部111.11.30勞動發綜字第1110525178號函)。 7.112年度優秀移工表揚實

臺北市勞動力重建運用處

歲入來源別預算表

經資併計

中華民國112年度

單位：新臺幣千元

科 目				原預算數	追加(減) 預算數	追加(減)後 預算數	說明及法令依據	
款	項	目	節					名稱及編號
08				12000000000 其他收入	187	-	187	施計畫501,800元(依據勞動部112.4.21勞動綜2字第1120163099號函)。8.112年度職業災害勞工協助事項實施計畫9,403,724元(依據勞動部111.11.14勞職授字第1110206629號函)。
	068			12102140000 臺北市勞動力重建 運用處	187	-	187	
		01		12102140200 雜項收入	187	-	187	
			02	12102140210 其他雜項收入	187	-	187	

臺北市勞動力重建運用處

歲入來源別預算表

中華民國112年度

單位：新臺幣千元

科 目				原預算數	追加(減) 預算數	追加(減)後 預算數	說明及法令依據	
款	項	目	節					名稱及編號
				合計	2,693	57,662	60,355	
				經常門合計	2,693	57,662	60,355	
04				07000000000 財產收入	96	-	96	
	069			07102140000 臺北市勞動力重建 運用處	96	-	96	
		01		07102140100 財產孳息	96	-	96	
			02	07102140103 租金收入	96	-	96	
06				09000000000 補助及協助收入	2,410	57,662	60,072	
	033			09102140000 臺北市勞動力重建 運用處	2,410	57,662	60,072	
		01		09102140100 上級政府補助收 入	2,410	57,662	60,072	
			01	09102140102 計畫型補助收 入	2,410	57,662	60,072	
08				12000000000 其他收入	187	-	187	
	068			12102140000 臺北市勞動力重建 運用處	187	-	187	
		01		12102140200 雜項收入	187	-	187	
			02	12102140210 其他雜項收入	187	-	187	

臺北市勞動力重建運用處

歲出機關別預算表

經資併計

中華民國112年度

單位：新臺幣千元

科 目				原預算數	追加(減) 預算數	追加(減)後 預算數	說 明	
款	項	目	節					名稱及編號
10				00100000000 臺北市政府勞動局主管	65,636	57,663	123,299	
	005			00102140000 臺北市勞動力重建 運用處	65,636	57,663	123,299	
		01		64102140100 一般行政	29,426	-	29,426	
			01	64102140101 行政管理	29,426	-	29,426	
		02		64102140800 身障就業重建業 務	23,146	-	23,146	
			01	64102140801 身障就業促進 業務	23,146	-	23,146	
		03		64102141000 外勞事務管理	10,560	-	10,560	
			01	64102141001 外勞諮詢及檢 查業務	10,560	-	10,560	
		04		64102146200 接受補助業務支 出	2,410	57,003	59,413	
			01	64102146202 接受中央各部 會補助業務支 出	2,410	57,003	59,413	追加勞動部補助辦理各項計畫經費如列數， 明細如下： 1.112年度外國人諮詢服務中心實施計畫 9,034,431元。 2.112年度外國人動態資訊管理實施計畫 1,614,463元。 3.112年度加強查察違法外國人實施計畫 24,158,923元。 4.112年度加強查察違法外國專業人員實施計 畫3,181,275元。 5.112年度外國人語文學習適應計畫2,976,000 元。 6.112年度外國人保護性服務及庇護中心計畫 6,131,380元。 7.112年度優秀移工表揚實施計畫501,800 元。 8.112年度職業災害勞工協助事項實施計畫 9,403,724元。
		05		64102149000 一般建築及設備	94	-	94	
			02	64102149004 其他設備	94	-	94	
		06		64102149200 接受補助建設支 出	-	660	660	

臺北市勞動力重建運用處

歲出機關別預算表

經資併計

中華民國112年度

單位：新臺幣千元

科 目				名稱及編號	原預算數	追加(減) 預算數	追加(減)後 預算數	說 明
款	項	目	節					
			01	64102149201 接受中央各部 會補助建設支 出	-	660 -	660	追加勞動部補助辦理「112年度加強查察違 法外國人實施計畫」經費如列數。

臺北市勞動力重建運用處

歲出機關別預算表

中華民國112年度

單位：新臺幣千元

科 目				原預算數	追加(減) 預算數	追加(減)後 預算數	說 明	
款	項	目	節					名稱及編號
				總 計	65,636	57,663	123,299	
10				0010000000 臺北市政府勞動局主管	65,636	57,663	123,299	
	005			0010214000 臺北市勞動力重建 運用處	65,636	57,663	123,299	
				經常門合計	65,542	57,003	122,545	
		01		64102140100 一般行政	29,426	-	29,426	
			01	64102140101 行政管理	29,426	-	29,426	
		02		64102140800 身障就業重建業 務	23,146	-	23,146	
			01	64102140801 身障就業促進 業務	23,146	-	23,146	
		03		64102141000 外勞事務管理	10,560	-	10,560	
			01	64102141001 外勞諮詢及檢 查業務	10,560	-	10,560	
		04		64102146200 接受補助業務支 出	2,410	57,003	59,413	
			01	64102146202 接受中央各部 會補助業務支 出	2,410	57,003	59,413	
				資本門合計	94	660	754	
		05		64102149000 一般建築及設備	94	-	94	
			02	64102149004 其他設備	94	-	94	
		06		64102149200 接受補助建設支 出	-	660	660	
			01	64102149201 接受中央各部 會補助建設支 出	-	660	660	

三、附 屬 表

臺北市勞動力重建運用處

歲入項目說明提要與預算明細表

經常門

中華民國112年度

單位：新臺幣元

上級政府補助收入—計畫型補助收入

上級政府補助收入—計畫型補助收入

來源別子目及細目與編號	09102140102 上級政府補助收入-計畫型補助收入	承辦單位	外勞諮詢課、外勞檢查課、身障管理課
原預算數	2,410,000元	追加(減)預算數	57,662,000元
		追加(減)後預算數	60,072,000元
<p>一、項目內容：</p> <ol style="list-style-type: none"> 1. 勞動部補助辦理「112年度外國人諮詢服務中心實施計畫」之補助收入。 2. 勞動部補助辦理「112年度外國人動態資訊管理實施計畫」之補助收入。 3. 勞動部補助辦理「112年度加強查察違法外國人實施計畫」之補助收入。 4. 勞動部補助辦理「112年度加強查察違法外國專業人員實施計畫」之補助收入。 5. 勞動部補助辦理「112年度外國人語文學習適應計畫」之補助收入。 6. 勞動部補助辦理「112年度外國人保護性服務及庇護中心計畫」之補助收入。 7. 勞動部補助辦理「112年度優秀移工表揚實施計畫」之補助收入。 8. 勞動部補助辦理「112年度職業災害勞工協助事項實施計畫」之補助收入。 <p>二、法令依據：</p> <ol style="list-style-type: none"> 1. 依據勞動部111年11月30日勞動發綜字第1110525178號函辦理。 2. 依據勞動部112年4月21日勞動綜2字第1120163099號函辦理。 3. 依據勞動部111年11月14日勞職授字第1110206629號函辦理。 <p>三、計算方法：</p> <ol style="list-style-type: none"> 1. 勞動部補助辦理「112年度外國人諮詢服務中心實施計畫」之補助收入9,034,431元。 2. 勞動部補助辦理「112年度外國人動態資訊管理實施計畫」之補助收入1,614,463元。 3. 勞動部補助辦理「112年度加強查察違法外國人實施計畫」之補助收入24,818,923元。 4. 勞動部補助辦理「112年度加強查察違法外國專業人員實施計畫」之補助收入3,181,275元。 5. 勞動部補助辦理「112年度外國人語文學習適應計畫」之補助收入2,976,000元。 6. 勞動部補助辦理「112年度外國人保護性服務及庇護中心計畫」之補助收入6,131,380元。 7. 勞動部補助辦理「112年度優秀移工表揚實施計畫」之補助收入501,800元。 8. 勞動部補助辦理「112年度職業災害勞工協助事項實施計畫」之補助收入9,403,724元。 <p>四、實施進度：自民國112年1月1日起至112年12月31日止。</p> <p>五、完成方法：依有關規定解繳市庫。</p> <p>六、預期成果：按照預計項目內容執行完畢。</p>			

歲入項目說明

臺北市勞動力重建運用處
歲入項目說明提要與預算明細表

經常門

中華民國112年度

單位：新臺幣元

科目名稱及編號	單位	數量	單價	追加預算數	追減預算數	說明及收入依據
合計				57,662,000		
09102140102 計畫型補助收入	年	1	9,034,431	9,034,431		112年度外國人諮詢服務中心實施計畫之補助收入。 收入依據：依據勞動部111年11月30日勞動發綜字第1110525178號函辦理。
	年	1	1,614,463	1,614,463		112年度外國人動態資訊管理實施計畫之補助收入。 收入依據：依據勞動部111年11月30日勞動發綜字第1110525178號函辦理。
	年	1	24,818,923	24,818,923		112年度加強查察違法外國人實施計畫之補助收入。 收入依據：依據勞動部111年11月30日勞動發綜字第1110525178號函辦理。
	年	1	3,181,275	3,181,275		112年度加強查察違法外國專業人員實施計畫之補助收入。 收入依據：依據勞動部111年11月30日勞動發綜字第1110525178號函辦理。
	年	1	2,976,000	2,976,000		112年度外國人語文學習適應計畫之補助收入。 收入依據：依據勞動部111年11月30日勞動發綜字第1110525178號函辦理。
	年	1	6,131,380	6,131,380		112年度外國人保護性服務及庇護中心計畫之補助收入。 收入依據：依據勞動部111年11月30日勞動發綜字第1110525178號函辦理。
	年	1	501,800	501,800		112年度優秀移工表揚實施計畫之補助收入。 收入依據：依據勞動部112年4月21日勞動綜2

上級政府補助收入—計畫型補助收入

上級政府補助收入—計畫型補助收入

臺北市勞動力重建運用處
歲入項目說明提要與預算明細表

經常門

中華民國112年度

單位：新臺幣元

科目名稱及編號	單位	數量	單價	追加預算數	追減預算數	說明及收入依據
上級政府補助收入—計畫型補助收入	年	1	9,403,724	9,403,724		字第1120163099號函辦理。 112年度職業災害勞工協助事項實施計畫之補助收入。 收入依據：依據勞動部111年11月14日勞職授字第1110206629號函辦理。
	年	1	4	4	4	配合預算編列至千元，增列進位數4元。 收入依據：

上級政府補助收入—計畫型補助收入

臺北市勞動力重建運用處

歲出計畫說明提要與各項費用明細表

中華民國112年度

單位：新臺幣元

接受補助業務支出—接受中央各部會補助業務支出

接受補助業務支出—接受中央各部會補助業務支出

業務計畫及工作計畫名稱與編號		64102146202 接受補助業務支出-接受中央各部會補助業務支出		承辦單位	外勞諮詢課、外勞檢查課、身障管理課	
原預算數	2,410,000元	追加(減)預算數	57,003,000元	追加(減)後預算數	59,413,000元	
歲出計畫說明	<p>一、計畫內容：</p> <ol style="list-style-type: none"> 1.勞動部補助辦理「112年度外國人諮詢服務中心實施計畫」。 2.勞動部補助辦理「112年度外國人動態資訊管理實施計畫」。 3.勞動部補助辦理「112年度加強查察違法外國人實施計畫」。 4.勞動部補助辦理「112年度加強查察違法外國專業人員實施計畫」。 5.勞動部補助辦理「112年度外國人語文學習適應計畫」。 6.勞動部補助辦理「112年度外國人保護性服務及庇護中心計畫」。 7.勞動部補助辦理「112年度優秀移工表揚實施計畫」。 8.勞動部補助辦理「112年度職業災害勞工協助事項實施計畫」。 <p>二、預期成果：如期完成。</p>					
分支計畫及用途別科目	單位	數量	單價	追加預算數	追減預算數	說 明
合計				57,003,000		市款57,003,000元
02接受中央各部會補助業務支出				57,003,000		市款57,003,000元
2000 業務費				264		市款264元
2054 一般事務費				264		
	年	1	264	264		配合預算編列至千元，增列進位數264元。
4000 獎補助費				740		市款740元
4090 其他補助及捐助				740		
	年	1	740	740		配合預算編列至千元，增列進位數740元。
2000 業務費				9,034,431		03112年度外國人諮詢服務中心實施計畫
2009 通訊費				150,000		
	年	1	150,000	150,000		電話費。
2018 資訊服務費				165,600		

臺北市勞動力重建運用處

歲出計畫說明提要與各項費用明細表

中華民國112年度

單位：新臺幣元

分支計畫及用途別科目	單位	數量	單價	追加預算數	追減預算數	說 明
接受補助業務支出—接受中央各部會補助業務支出	臺、月	12×12	1,150	165,600		租用個人電腦。
	2033 臨時人員酬金			8,202,831		
	年	1	8,202,831	8,202,831		進用12人業務督導員薪資、年終獎金、勞健保、勞工退休準備金、加班費及特休未休工資等。
	2054 一般事務費			390,000		
	年	1	12,000	12,000		雷射印表機租賃費。
	年	1	72,000	72,000		影印機租賃費。
	年	1	282,000	282,000		雜支。
	人、年	12×1	2,000	24,000		文康活動費。
	2066 車輛及辦公器具 養護費			54,000		
	年	1	54,000	54,000		各項辦公器具維護費。
	2072 國內旅費			72,000		
	人、天	12×12	500	72,000		赴外縣市出差旅費。
	2000 業務費				1,614,463	
	2018 資訊服務費				36,000	
	臺、月	3×12	1,000	36,000		租用個人電腦。
2033 臨時人員酬金				1,572,463		
年	1	1,572,463	1,572,463		進用3人業務佐理員薪資、年終獎金、勞健保、勞工退休準備金、加班費及特休未休工資等。	
2054 一般事務費				6,000		
人、年	3×1	2,000	6,000		文康活動費。	

接受補助業務支出—接受中央各部會補助業務支出

臺北市勞動力重建運用處

歲出計畫說明提要與各項費用明細表

中華民國112年度

單位：新臺幣元

接受補助業務支出—接受中央各部會補助業務支出	分支計畫及用途別科目	單位	數量	單價	追加預算數	追減預算數	說 明	接受補助業務支出—接受中央各部會補助業務支出
					24,158,923		05112年度加強查察違法外國人實施計畫	
	2000 業務費				24,158,923			
	2009 通訊費	年	1	382,000	382,000		電話費。	
	2018 資訊服務費	臺、月	33x12	1,000	396,000		租用個人電腦。	
	2021 其他業務租金	年	1	46,800	46,800		租用公務機車停車費。	
	2027 保險費	年	1	4,170	4,170		公務車輛保險費(詳公務車輛明細表)。	
	2033 臨時人員酬金	年	1	22,486,123	22,486,123		進用33人業務督導員薪資、年終獎金、勞健保、勞工退休準備金、加班費及特休未休工資等。	
	2054 一般事務費	年	1	12,000	12,000		雷射印表機租賃費。	
		年	1	158,400	158,400		影印機租賃費。	
		年	1	428,780	428,780		雜支。	
		人、年	33x1	2,000	66,000		文康活動費。	
		年	1	70,900	70,900		電動機車電池租賃費。	
	2066 車輛及辦公器具 養護費	年	1	8,750	8,750		公務車輛養護費(詳公務車輛明細表)。	

臺北市勞動力重建運用處

歲出計畫說明提要與各項費用明細表

中華民國112年度

單位：新臺幣元

分支計畫及用途別科目	單位	數量	單價	追加預算數	追減預算數	說 明
2072 國內旅費	人、天	33×12	250	99,000		赴外縣市出差旅費。
2000 業務費				3,181,275		06112年度加強查察違法外國專業人員實施計畫
2009 通訊費	年	1	49,000	49,000		電話費。
2018 資訊服務費	臺、月	4×12	1,150	55,200		租用個人電腦。
2033 臨時人員酬金	年	1	2,932,075	2,932,075		進用4人業務督導員薪資、年終獎金、勞健保、勞工退休準備金、加班費及特休未休工資等。
2054 一般事務費	年	1	24,000	24,000		影印機租賃費。
	年	1	71,000	71,000		雜支。
	人、年	4×1	2,000	8,000		文康活動費。
2066 車輛及辦公器具 養護費	年	1	18,000	18,000		各項辦公器具維護費。
2072 國內旅費	人、天	4×12	500	24,000		赴外縣市出差旅費。
2000 業務費				2,976,000		07112年度外國人語文學習適應計畫
				2,976,000		

接受補助業務支出—接受中央各部會補助業務支出

接受補助業務支出—接受中央各部會補助業務支出

臺北市勞動力重建運用處

歲出計畫說明提要與各項費用明細表

中華民國112年度

單位：新臺幣元

分支計畫及用途別科目	單位	數量	單價	追加預算數	追減預算數	說明
接受補助業務支出—接受中央各部會補助業務支出 金	2036 按日按件計資酬			10,000		
	人次	4	2,500	10,000		標案評(審)選委員出席費。
	2039 委辦費			2,962,800		
	年	1	2,962,800	2,962,800		臺北市外國人語文學習適應計畫。 一、講師鐘點費、工作人員:1,566,720元。 二、教材印製費:90,000元。 三、課程材料、場地費及佈置費及課程前測與後測:682,500元。 四、戶外教學活動:217,500元。 五、文宣設計、印製費、翻譯費及訓練證明文件製作費:22,300元。 六、郵電費、保險費及行政費用:293,780元。 七、成果展示活動:90,000元。
	2054 一般事務費			3,200		
	年	1	3,200	3,200		雜支。
				6,131,380		08112年度外國人保護性服務及庇護中心計畫
	2000 業務費			6,131,380		
	2039 委辦費			6,131,380		
	年	1	6,131,380	6,131,380		臺北市外國人保護性服務及庇護中心計畫。 一、業務人事費用:3,053,380元。 二、業務費:360,000元。 三、伙食費:720,000元。 四、旅運費:210,000元。 五、維護費:48,000元。 六、基礎法令知識與外國人在臺權利義務課程:72,000元。 七、庇護外國人生活用品:50,000元。 八、管理費:208,000元。 九、出席費:10,000元。

臺北市勞動力重建運用處

歲出計畫說明提要與各項費用明細表

中華民國112年度

單位：新臺幣元

分支計畫及用途別科目	單位	數量	單價	追加預算數	追減預算數	說 明
接受補助業務支出—接受中央各部會補助業務支出		1	501,800	501,800		十、搬遷費:200,000元。 十一、租金:1,200,000元。
				501,800		09112年度優秀移工表揚實施計畫
				501,800		
				501,800		
				501,800		臺北市優秀移工表揚實施計畫。 一、決選會議委員出席費:7,500元。 二、決選會議餐費:800元。 三、邀請卡(紙本、電子)及活動寫真紀念照:25,000元。 四、行銷宣傳費:60,000元。 五、場地租借費、場地布置費及硬體設備費:144,000元。 六、通譯費:4,800元。 七、餐費:5,000元。 八、郵資費:14,400元。 九、獎金、獎狀及獎品:163,500元。 十、獎座製作:60,000元。 十一、雜費:16,800元。
				9,403,724		10112年度職業災害勞工協助事項實施計畫
				4,028,464		
				136,800		
				112,800		辦理各項業務所需電話費。
				24,000		辦理各項業務所需郵資。
69,000						
69,000	臺、月	5×12	1,150	69,000		個人電腦租賃費。
36,000				36,000		

接受補助業務支出—接受中央各部會補助業務支出

臺北市勞動力重建運用處

歲出計畫說明提要與各項費用明細表

中華民國112年度

單位：新臺幣元

分支計畫及用途別科目	單位	數量	單價	追加預算數	追減預算數	說明
接受補助業務支出—接受中央各部會補助業務支出	場	6	6,000	36,000		辦理推廣活動場地設備等租金。
	2033 臨時人員酬金			3,297,465		
	年	1	3,297,465	3,297,465		進用4人職業災害勞工專業服務人員及1人重建行政協助人員僱用費。
	2036 按日按件計資酬			250,800		
	人次	81	2,500	202,500		辦理會議專家學者出席費。
	節	10	2,000	20,000		辦理教育訓練講師鐘點費。
	案	8	500	4,000		提供職災移工服務所需翻譯費用。
	件	30	810	24,300		辦理輔助設施補助、職能復健津貼及僱用職業災害勞工補助審查費用。
	2054 一般事務費				118,399	
	人、年	5×1	2,000	10,000		文康活動費。
	年	1	7,500	7,500		健康檢查費。
	人次	600	100	60,000		辦理各項會議逾時誤餐餐盒費用。
	年	1	31,899	31,899		辦理會議、課程、推廣活動場地佈置、資料印製、茶水、攝影及相關雜支等。
	年	1	9,000	9,000		辦理推廣活動之有獎徵答獎品等。
	2072 國內旅費				18,600	
人、天	12×1	1,550	18,600		赴外縣市出差旅費。	
2084 短程車資				101,400		
人次	3,380	30	101,400		辦理各項業務公出(差)交通費。	

臺北市勞動力重建運用處

歲出計畫說明提要與各項費用明細表

中華民國112年度

單位：新臺幣元

分支計畫及用途別科目	單位	數量	單價	追加預算數	追減預算數	說 明
4000 獎補助費				5,375,260		
4090 其他補助及捐助				5,375,260		
	年	1	5,375,260	5,375,260		補助設施補助、職能復健津貼及僱用職業災害勞工補助費用。

接受補助業務支出—接受中央各部會補助業務支出

接受補助業務支出—接受中央各部會補助業務支出

臺北市勞動力重建運用處

歲出計畫說明提要與各項費用明細表

中華民國112年度

單位：新臺幣元

接受補助建設支出—接受中央各部會補助建設支出

接受補助建設支出—接受中央各部會補助建設支出

業務計畫及工作計畫名稱與編號		64102149201 接受補助建設支出-接受中央各部會補助建設支出		承辦單位	外勞諮詢課	
原預算數	0元	追加(減)預算數	660,000元	追加(減)後預算數	660,000元	
<p>歲出計畫說明</p> <p>一、計畫內容： 勞動部補助辦理「112年度加強查察違法外國人實施計畫」。</p> <p>二、預期成果： 改善交通設備，提高工作效率及安全。</p>						
分支計畫及用途別科目	單位	數量	單價	追加預算數	追減預算數	說 明
合計				660,000		市款660,000元
01接受中央各部會補助建設支出				660,000		市款660,000元
3000 設備及投資				660,000		05112年度加強查察違法外國人實施計畫
3025 運輸設備費				660,000		
	輛	4	65,000	260,000		汰換輕型電動公務機車(不含電池)(97年613-QCN、97年615-QCN、97年616-QCN及97年617-QCN)。
	輛	5	80,000	400,000		汰換重型電動公務機車(不含電池)(99年031-GBH、99年035-GBH、99年036-GBH、99年037-GBH及97年609-QCN)。

四、參 考 表

臺北市勞動力重建運用處
歲出一級用途別科目分析表

中華民國112年度

單位：新臺幣千元

名稱及編號	合計	經常支出						資本支出					
		人事費	業務費	獎補助費	債務費	預備金	小計	人事費	業務費	設備及投資	獎補助費	預備金	小計
合計	57,663		51,627	5,376			57,003			660			660
64102140000 國民就業支出	57,663		51,627	5,376			57,003			660			660
64102146200 接受補助業務支出	57,003		51,627	5,376			57,003						
64102146202 接受中央各部會 補助業務支出	57,003		51,627	5,376			57,003						
64102149200 接受補助建設支出	660									660			660
64102149201 接受中央各部會 補助建設支出	660									660			660

臺北市勞動力重建運用處
追加(減)預算資本支出分析表

中華民國112年度

單位：新臺幣千元

名稱及編號	合計	設備及投資									其他資本支出
		土地	房屋建築及設備	公共建設及設施	機械設備	運輸設備	資訊軟體設備	雜項設備	權利	投資	
合計	660	-	-	-	-	660	-	-	-	-	-
64102149200 接受補助建設支出	660	-	-	-	-	660	-	-	-	-	-
64102149201 接受中央各部會 補助建設支出	660	-	-	-	-	660	-	-	-	-	-

臺北市勞動力重建運用處

追加(減)預算公務車輛明細表

中華民國112年度

單位：新臺幣元

業務計畫 及工作計 畫名稱	車輛 數	車輛 種類	乘客 人數 (不含 司機)	購置 年月	汽缸總 排氣量 (立方 公分)	牌照稅 (全年)	燃料使 用費 (全年)	油料費(全年)			養 護 費	車輛 保 險 費	車輛 檢 驗 費	備註
								數量 (公升)	單價 (元)	金額				
接受補助業務 支出 接受中央各 部會補助業 務支出		現有車輛					-	-	-	-	8,750	4,170	-	
	1	輕型電動公務機車	1	11210	5馬力(hp) 以下	-	-	-	-	-	350	109	-	-613-QCN, 112 年汰換
	1	輕型電動公務機車	1	11210	5馬力(hp) 以下	-	-	-	-	-	350	109	-	-615-QCN, 112 年汰換
	1	輕型電動公務機車	1	11210	5馬力(hp) 以下	-	-	-	-	-	350	109	-	-616-QCN, 112 年汰換
	1	輕型電動公務機車	1	11210	5馬力(hp) 以下	-	-	-	-	-	350	109	-	-617-QCN, 112 年汰換
	1	重型電動公務機車	1	10910	逾5馬力 (hp)	-	-	-	-	-	1,400	711	-	-EPD-7759
	1	重型電動公務機車	1	10910	逾5馬力 (hp)	-	-	-	-	-	1,400	711	-	-EPD-7760
	1	重型電動公務機車	1	10910	逾5馬力 (hp)	-	-	-	-	-	1,400	711	-	-EPD-7761
	1	重型電動公務機車	1	10910	逾5馬力 (hp)	-	-	-	-	-	1,400	711	-	-EPD-7762
	1	重型電動公務機車	1	11210	逾5馬力 (hp)	-	-	-	-	-	350	178	-	-031-GBH, 112 年汰換
	1	重型電動公務機車	1	11210	逾5馬力 (hp)	-	-	-	-	-	350	178	-	-035-GBH, 112 年汰換
	1	重型電動公務機車	1	11210	逾5馬力 (hp)	-	-	-	-	-	350	178	-	-036-GBH, 112 年汰換
	1	重型電動公務機車	1	11210	逾5馬力 (hp)	-	-	-	-	-	350	178	-	-037-GBH, 112 年汰換
	1	重型電動公務機車	1	11210	逾5馬力 (hp)	-	-	-	-	-	350	178	-	-609-QCN, 112 年汰換
		合計										8,750	4,170	-

臺北市勞動力
歲出按職能及經

中華民國112

職能別分類	經濟性分類	經常支出							資本支出			
		受僱人員報酬	購買商品及勞務支出	債務利息	土地租金支出	經常移轉			經常支出合計	投資及增資		
						對企業	對非營利及民間機構	對政府		對國外	對營業基金	對非營業特種基金
總計		38,752	12,875						57,003			
01 一般公共事務												
02 防衛												
03 公共秩序與安全												
04 教育												
05 保健												
06 社會安全與福利												
07 住宅及社區服務												
08 娛樂、文化與宗教												
09 燃料與能源												
10 農、林、漁、牧業												
11 礦業、製造業及營造業												
12 運輸及通信												
13 其他經濟服務		38,752	12,875						57,003			
14 環境保護												
15 其他支出												

重建運用處

濟性綜合分類表

年度

單位：新臺幣千元

資本支出													總計
資本移轉				土地購入	無形資產購入	固定資本形成						資本支出合計	
對企業	對非營利及民間機構	對政府	對國外			住宅	非住宅房屋	營建工程	運輸工具	資訊軟體	其他設備及機器		
								660				660	57,663
									660			660	57,663