

年度追二-預算案

機關編號
08-173

中華民國 108 年度

臺北市總預算案

臺北市公共運輸處單位預算

第二次追加(減)預算案

臺北市公共運輸處 編

臺北市公共運輸處

目次

中華民國 108 年度

一、追加(減)預算總說明	第	1 頁
二、主要表		
(一)歲入來源別預算表	第	3 頁
(二)歲入來源別預算表(經資分列)	第	6 頁
(三)歲出機關別預算表	第	8 頁
(四)歲出機關別預算表(經資分列)	第	10 頁
三、附屬表		
(一)歲入項目說明提要與預算明細表	第	13 頁
(二)歲出計畫說明提要與各項費用明細表	第	17 頁
1. 接受補助業務支出		
中央各部會補助業務支出	第	17 頁
2. 接受補助建設支出		
接受中央各部會補助建設支出	第	19 頁
四、參考表		
(一)歲出一級用途別科目分析表	第	21 頁
(二)追加(減)預算資本支出分析表	第	22 頁

臺北市公共運輸處

追加(減)預算總說明

中華民國 108 年度

一、現行法定職掌及組織系統圖：

(一)機關主要職掌：本處組織規程依臺北市政府 100 年 12 月 20 日府法三字第 10034439100 號令修正發布，並經臺北市議會 101 年 4 月 27 日議法委字第 10110000040 號函備查，自 101 年 1 月 1 日起，執行本市汽車運輸業、長途客運與藍色水路等綜合規劃事項、大眾運輸營運管理、一般運輸業、纜車、藍色水路之管理、公共運輸業行車業務稽查及公共運輸業務相關智慧運輸系統規劃等業務。

(二)內部分層業務：本處置處長 1 人，副處長 1 人，下設 5 科、4 室，預算員額共 143 人(職員 124 人，技工及駕駛 4 人、工友 6 人、約聘僱人員 9 人)。相關業務職掌如下：

綜合規劃科：執行本市汽車運輸業與長途客運等綜合規劃事項，公共運輸場站規劃、設置及公共運輸票證管理等有關事項。

大眾運輸科：執行本市大眾運輸（汽車運輸業與大眾捷運等）營運管理等有關事項。

一般運輸科：執行一般運輸業、纜車、藍色水路之管理及運價初審或核備等有關事項。

業務稽查科：執行公共運輸業行車業務稽查、行車事故統計分析、服務指標評鑑與獎懲核定及違反運輸相關法規裁罰等有關事項。

智慧運輸科：辦理公共運輸業務相關智慧運輸系統規劃、執行、管理及資訊業務發展等事項。

秘書室：依法辦理文書、檔案、出納、總務、財產管理、公關、研考業務及不屬於其他科室事項。

會計室：依法辦理歲計、會計及統計等事項。

人事室：依法辦理人事管理事項。

政風室：依法辦理政風事項。

臺北市公共運輸處

追加(減)預算總說明

中華民國 108 年度

(三)組織系統圖：

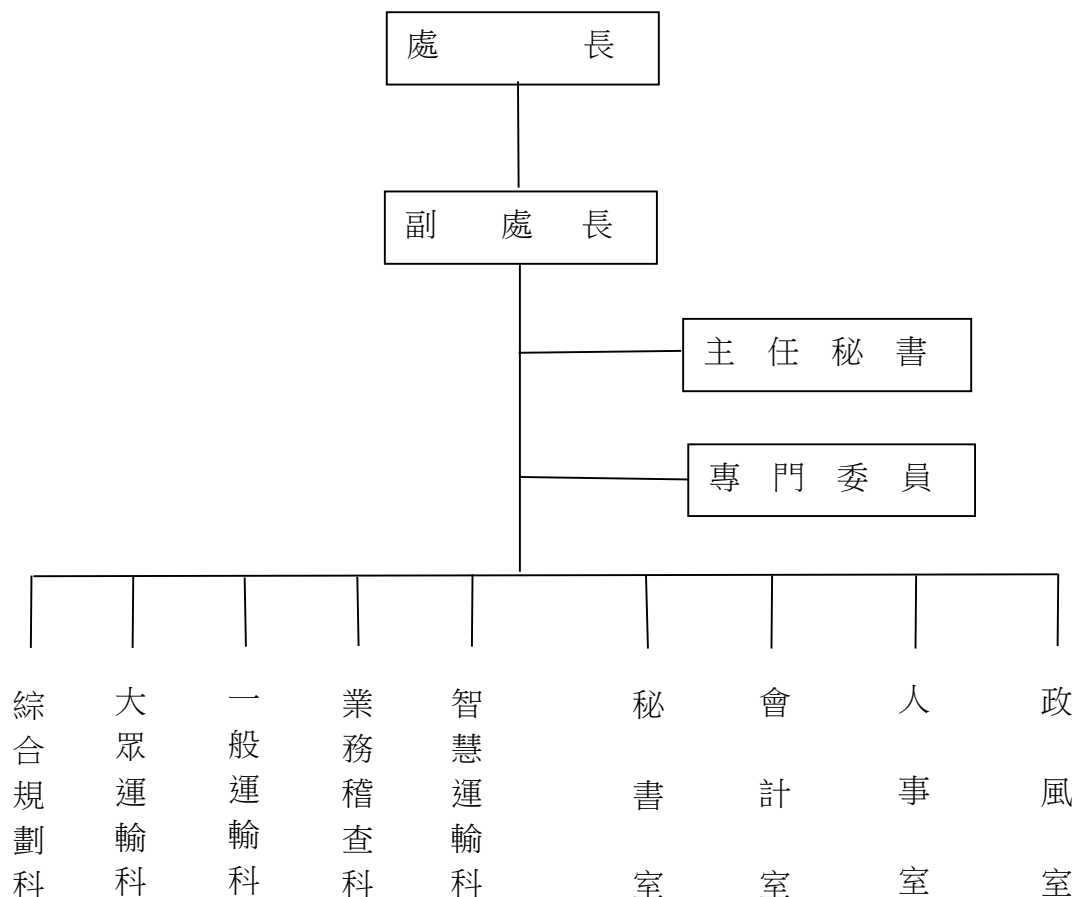

二、本年度施政(業務及工作)計畫修正重點及追加(減)預算提要：

(一)本年度施政(業務及工作)計畫修正重點：

- 1.創造計程車產業新服務面向，提供計程車業者額外之收入來源，改善駕駛生計。
- 2.改善公車經營管理，提高公車服務水準，提供市民可靠平價的大眾運輸工具，強化公車間轉乘優惠，培養民眾轉乘習慣，增加公車運量與使用率。
- 3.改善公車經營管理，建構綠運輸及通用化公車系統，以提供民眾更安全、舒適之運輸環境。

(二)追加預算提要：

1.歲入追加 222,715,000 元：

經常門：依據中央對直轄市及縣(市)政府補助辦法，追加計畫型補助收入 222,715,000 元。

2.歲出追加 222,716,000 元：

(1) 經常門：追加中央各部會補助業務支出 25,961,000 元。

(2) 資本門：追加接受中央各部會補助建設支出 196,755,000 元。

臺北市公共運輸處

歲入來源別預算表

經資併計

中華民國108年度

單位：新臺幣千元

科 目				名稱及編號	原預算數	追加(減) 預算數	追加(減)後 預算數	說明及法令依據
款	項	目	節					
				合 計	515,537	222,715	738,252	
02				03000000000 罰款及賠償收入	27,177	-	27,177	
	056			03081730000 臺北市公共運輸處	27,177	-	27,177	
		01		03081730100 罰金罰鍰及怠金	25,977	-	25,977	
			01	03081730101 罰金罰鍰	25,977	-	25,977	
			02	03081730300 賠償收入	1,200	-	1,200	
			01	03081730301 一般賠償收入	1,200	-	1,200	
03				04000000000 規費收入	8,137	-	8,137	
	052			04081730000 臺北市公共運輸處	8,137	-	8,137	
		01		04081730100 行政規費收入	54	-	54	
			01	04081730102 證照費	54	-	54	
			02	04081730200 使用規費收入	8,083	-	8,083	
			01	04081730213 場地設施使用費	8,083	-	8,083	
04				06000000000 財產收入	480,024	-	480,024	
	059			06081730000 臺北市公共運輸處	480,024	-	480,024	
		01		06081730100 財產孳息	468,224	-	468,224	
			01	06081730101 利息收入	3,100	-	3,100	
			02	06081730102 租金收入	347,682	-	347,682	

臺北市公共運輸處

歲入來源別預算表

經資併計

中華民國108年度

單位：新臺幣千元

科 目				名稱及編號	原預算數	追加(減) 預算數	追加(減)後 預算數	說明及法令依據
款	項	目	節					
06	023		03	06081730103 權利金	117,442	-	117,442	
			02	06081730200 財產售價	10,000	-	10,000	
			01	06081730201 土地售價	10,000	-	10,000	
			03	06081730500 廢舊物資售價	1,800	-	1,800	
			01	06081730501 廢舊物資售價	1,800	-	1,800	
				08000000000 補助及協助收入	-	222,715	222,715	
				08081730000 臺北市公共運輸處	-	222,715	222,715	
			01	08081730100 上級政府補助收入	-	222,715	222,715	
			01	08081730102 計畫型補助收入	-	222,715	222,715	
							1.追加交通部補助辦理各項計畫收入211,660,119元，明細如下： (1)108年臺北市通用計程車營運補助計畫14,906,000元(依據交通部108.4.23交路字第1085005479號函)。 (2)臺北市107年智慧型站牌建置計畫11,100,000元(依據交通部107.8.6交科字第1075010759號函)。 (3)臺北市太陽能智慧型站牌試辦計畫1,250,000元(依據交通部108.1.18交科字第1085000172號函)。 (4)「和平幹線」路線電動大客車汰舊換新補助100,404,119元(依據交通部108.3.14交路字第1085003231號函)。 (5)「木柵動物園-政治大學周邊-信義快速道路-臺北市政府周邊-松山火車站」新闢路線電動大客車補助84,000,000元(依據交通部108.4.12交路字第1085004156號函)。 2.追加交通部公路總局補助辦理各項計畫收入11,054,234元，明細如下： (1)市區汽車客運業營運虧損補貼(移撥路線)3,390,083元(依據交通部公路總局107.8.10路運綜字第1070094160B號函)。	

臺北市公共運輸處

歲入來源別預算表

經費併計

中華民國108年度

單位：新臺幣千元

科 目				原預算數	追加(減) 預算數	追加(減)後 預算數	說明及法令依據	
款	項	目	節					名稱及編號
08				11000000000 其他收入	199	-	199	(2)107年中秋連續假期臺鐵、高鐵及國道客運轉乘臺北市市區公車優惠2,649,215元(依據交通部公路總局107.11.30路運計字第1070137235號函)。 (3)ISO 39001道路交通安全管理系統驗證 - 淡水客運35,372元(依據交通部公路總局107.6.15路運計字第1070060931號函)。 (4)107年公路公共運輸多元推升計畫-數據蒐集與分析2,160,262元(依據交通部公路總局108.4.26路運計字第1080046861號函)。 (5)公車行銷與推廣計畫 - 公車友善新運動2,000,000元(依據交通部公路總局108.4.25路運計字第1080044584號函)。 (6)推動老舊計程車更新補助措施之行政作業經費補助專案819,302元(依據交通部公路總局108.7.19路運計字第1080082902號函)。 3.以上1-2項共計追加如列數。
	058			11081730000 臺北市公共運輸處	199	-	199	
		01		11081730200 雜項收入	199	-	199	
			02	11081730210 其他雜項收入	199	-	199	

臺北市公共運輸處

歲入來源別預算表

中華民國108年度

單位：新臺幣千元

科 目				名稱及編號	原預算數	追加(減) 預算數	追加(減)後 預算數	說明及法令依據
款	項	目	節					
				合 計	515,537	222,715	738,252	
				經常門合計	505,537	222,715	728,252	
02				03000000000 罰款及賠償收入	27,177	-	27,177	
	056			03081730000 臺北市公共運輸處	27,177	-	27,177	
		01		03081730100 罰金罰鍰及怠金	25,977	-	25,977	
			01	03081730101 罰金罰鍰	25,977	-	25,977	
			02	03081730300 賠償收入	1,200	-	1,200	
			01	03081730301 一般賠償收入	1,200	-	1,200	
03				04000000000 規費收入	8,137	-	8,137	
	052			04081730000 臺北市公共運輸處	8,137	-	8,137	
		01		04081730100 行政規費收入	54	-	54	
			01	04081730102 證照費	54	-	54	
			02	04081730200 使用規費收入	8,083	-	8,083	
			01	04081730213 場地設施使用費	8,083	-	8,083	
04				06000000000 財產收入	470,024	-	470,024	
	059			06081730000 臺北市公共運輸處	470,024	-	470,024	
		01		06081730100 財產孳息	468,224	-	468,224	
			01	06081730101 利息收入	3,100	-	3,100	

臺北市公共運輸處

歲入來源別預算表

中華民國108年度

單位：新臺幣千元

科 目				名稱及編號	原預算數	追加(減) 預算數	追加(減)後 預算數	說明及法令依據			
款	項	目	節								
06	023	01	02	06081730102 租金收入	347,682	-	347,682				
			03	06081730103 權利金	117,442	-	117,442				
			02	06081730500 廢舊物資售價	1,800	-	1,800				
			01	06081730501 廢舊物資售價	1,800	-	1,800				
				08000000000 補助及協助收入	-	222,715	222,715				
				08081730000 臺北市公共運輸處	-	222,715	222,715				
				08081730100 上級政府補助收入	-	222,715	222,715				
				08081730102 計畫型補助收入	-	222,715	222,715				
			08	058	01		11000000000 其他收入	199	-	199	
							11081730000 臺北市公共運輸處	199	-	199	
	11081730200 雜項收入	199				-	199				
	11081730210 其他雜項收入	199				-	199				
	資本門合計	10,000				-	10,000				
01	004	01		06000000000 財產收入	10,000	-	10,000				
				06081730000 臺北市公共運輸處	10,000	-	10,000				
				06081730200 財產售價	10,000	-	10,000				
				06081730201 土地售價	10,000	-	10,000				

臺北市公共運輸處

歲出機關別預算表

經資併計

中華民國108年度

單位：新臺幣千元

科 目				原預算數	追加(減)預算數	追加(減)後預算數	說 明	
款	項	目	節					名稱及編號
08				00080000000 臺北市政府交通局主管	6,661,109	222,716	6,883,825	
	004			00081730000 臺北市公共運輸處	6,661,109	222,716	6,883,825	
		01		60081730100 一般行政	135,600	-	135,600	
			01	60081730101 行政管理	135,600	-	135,600	
		02		60081731800 運輸業管理	5,976,877	-	5,976,877	
			01	60081731801 綜合規劃	246,475	-	246,475	
			02	60081731802 大眾運輸管理	4,392,261	-	4,392,261	
			03	60081731803 一般運輸業管理	82,585	-	82,585	
			04	60081731804 稽查業務	3,905	-	3,905	
			05	60081731805 公車處資產負債清理	1,200,000	-	1,200,000	
			06	60081731806 智慧運輸管理	51,651	-	51,651	
		03		60081736200 接受補助業務支出	-	25,961	25,961	
			01	60081736202 中央各部會補助業務支出	-	25,961	25,961	1.追加交通部補助辦理「108年臺北市通用計程車營運補助計畫」經費14,906,000元。 2.追加交通部公路總局補助辦理各項計畫經費11,054,234元，明細如下： (1)市區汽車客運業營運虧損補貼(移撥路線)3,390,083元。 (2)107年中秋連續假期臺鐵、高鐵及國道客運轉乘臺北市市區公車優惠2,649,215元。 (3)ISO 39001道路交通安全管理系統驗證 - 淡水客運35,372元。 (4)107年公路公共運輸多元推升計畫-數據蒐集與分析2,160,262元。 (5)公車行銷與推廣計畫 - 公車友善新運動2,000,000元。 (6)推動老舊計程車更新補助措施之行政作業經費補助專案819,302元。 3.以上1-2項共計追加如列數。
		04		60081739000 一般建築及設備	318,039	-	318,039	

臺北市公共運輸處

歲出機關別預算表

經資併計

中華民國108年度

單位：新臺幣千元

科 目				原預算數	追加(減) 預算數	追加(減)後 預算數	說 明	
款	項	目	節					名稱及編號
			01	60081739001 土地購置	143,772	-	143,772	
			02	60081739002 營建工程	77,195	-	77,195	
			04	60081739004 其他設備	97,072	-	97,072	
		05		60081739200 接受補助建設支出	-	196,755	196,755	
			01	60081739202 接受中央各部 會補助建設支出	-	196,755	196,755	追加交通部補助辦理各項計畫經費如列數， 明細如下： 1.「木柵動物園-政治大學周邊-信義快速道路-臺北市府周邊-松山火車站」新闢路線 電動大客車補助84,000,000元。 2.「和平幹線」路線電動大客車汰舊換新補 助100,404,119元。 3.臺北市107年智慧型站牌建置計畫 11,100,000元。 4.臺北市太陽能智慧型站牌試辦計畫 1,250,000元。
		06		68081730400 交通福利業務	230,593	-	230,593	
			01	68081730401 身心障礙者交 通福利業務	230,593	-	230,593	

臺北市公共運輸處

歲出機關別預算表

中華民國108年度

單位：新臺幣千元

科 目				原預算數	追加(減) 預算數	追加(減)後 預算數	說 明	
款	項	目	節					名稱及編號
				總 計	6,661,109	222,716	6,883,825	
08				00080000000 臺北市政府交通局主管	6,661,109	222,716	6,883,825	
	004			00081730000 臺北市公共運輸處	6,661,109	222,716	6,883,825	
				經常門合計	6,233,424	25,961	6,259,385	
		01		60081730100 一般行政	135,600	-	135,600	
			01	60081730101 行政管理	135,600	-	135,600	
		02		60081731800 運輸業管理	5,867,231	-	5,867,231	
			01	60081731801 綜合規劃	136,829	-	136,829	
			02	60081731802 大眾運輸管理	4,392,261	-	4,392,261	
			03	60081731803 一般運輸業管理	82,585	-	82,585	
			04	60081731804 稽查業務	3,905	-	3,905	
			05	60081731805 公車處資產負債清理	1,200,000	-	1,200,000	
			06	60081731806 智慧運輸管理	51,651	-	51,651	
		03		60081736200 接受補助業務支出	-	25,961	25,961	
			01	60081736202 中央各部會補助業務支出	-	25,961	25,961	
		06		68081730400 交通福利業務	230,593	-	230,593	
			01	68081730401 身心障礙者交通福利業務	230,593	-	230,593	

臺北市公共運輸處
歲出機關別預算表

中華民國108年度

單位：新臺幣千元

科 目				原預算數	追加(減) 預算數	追加(減)後 預算數	說 明	
款	項	目	節					名稱及編號
				資本門合計	427,685	196,755	624,440	
		02		60081731800 運輸業管理	109,646	-	109,646	
			01	60081731801 綜合規劃	109,646	-	109,646	
		04		60081739000 一般建築及設備	318,039	-	318,039	
			01	60081739001 土地購置	143,772	-	143,772	
			02	60081739002 營建工程	77,195	-	77,195	
			04	60081739004 其他設備	97,072	-	97,072	
		05		60081739200 接受補助建設支 出	-	196,755	196,755	
			01	60081739202 接受中央各部 會補助建設支 出	-	196,755	196,755	

本 頁 空 白

臺北市公共運輸處

歲入項目說明提要與預算明細表

經常門

中華民國108年度

單位：新臺幣元

上級政府補助收入—計畫型補助收入

上級政府補助收入—計畫型補助收入

來源別子目及細目與編號	08081730102 上級政府補助收入-計畫型補助收入	承辦單位	綜合規劃科、大眾運輸科、 一般運輸科、智慧運輸科等
原預算數	0元	追加(減)預算數	222,715,000元
		追加(減)後預算數	222,715,000元
<p>歲入項目說明</p>	<p>一、項目內容：1.交通部「106年度公路公共運輸計畫」補助「木柵動物園-松山火車站」新闢路線電動大客車。2.交通部公路總局「107年度公路公共運輸多元推升計畫」補助市區汽車客運業營運虧損補貼(移撥路線)、107年中秋連續假期臺鐵、高鐵及國道客運轉乘公車優惠、ISO 39001道路交通安全管理系統驗證 - 淡水客運及數據蒐集與分析。3.交通部「107年度公路公共運輸計畫」補助「和平幹線」路線電動大客車汰舊換新。4.交通部「107年度智慧運輸系統發展建設計畫」補助107年智慧型站牌建置計畫。5.交通部「108年度公路公共運輸多元推升計畫」補助108年通用計程車營運補助計畫。6.交通部「108年度智慧運輸系統發展建設計畫」補助太陽能智慧型站牌試辦計畫。7.交通部公路總局「108年度公路公共運輸多元推升計畫」補助公車行銷與推廣計畫 - 公車友善新運動及推動老舊計程車更新補助措施之行政作業經費補助專案。</p> <p>二、法令依據：依據中央對直轄市及縣(市)政府補助辦法辦理。</p> <p>三、計算方法：1.補助市區汽車客運業營運虧損補貼(移撥路線)3,390,083元。 2.補助107年中秋連續假期臺鐵、高鐵及國道客運轉乘臺北市市區公車優惠2,649,215元。 3.補助ISO 39001道路交通安全管理系統驗證 - 淡水客運35,372元。 4.補助107年公路公共運輸多元推升計畫-數據蒐集與分析2,160,262元。 5.補助108年臺北市通用計程車營運補助計畫14,906,000元。 6.補助公車行銷與推廣計畫 - 公車友善新運動2,000,000元。 7.補助推動老舊計程車更新補助措施之行政作業經費補助專案819,302元。 8.補助臺北市107年智慧型站牌建置計畫11,100,000元。 9.補助臺北市太陽能智慧型站牌試辦計畫(108年)1,250,000元。 10.補助「和平幹線」路線電動大客車汰舊換新補助100,404,119元。 11.補助「木柵動物園-政治大學周邊-信義快速道路-臺北市府周邊-松山火車站」新闢路線電動大客車補助84,000,000元。</p> <p>四、實施進度：自民國108年1月1日起至108年12月31日止。</p> <p>五、完成方法：由本處開立收據向補助單位請款，依規定解繳市庫。</p> <p>六、預期成果：1.藉虧損補貼照顧偏遠地區民眾行的需求。2.建立民眾轉乘觀念，鼓勵民眾使用快速公車及幹線公車。3.提昇公車行車安全及服務品質。4.辦理公共運輸票證資料格式標準化，以推動旅運分析。5.健全計程車行業之營運並提昇服務品質。6.辦理智慧型站牌建置，讓民眾掌握公車行駛狀況。7.落實綠運輸政策，使電動公車路網更加健全。</p>		

臺北市公共運輸處

歲入項目說明提要與預算明細表

經常門

中華民國108年度

單位：新臺幣元

	科目名稱及編號	單位	數量	單價	追加預算數	追減預算數	說明及收入依據
上級政府補助收入—計畫型補助收入	合計				222,715,000		
	08081730102 計畫型補助收入	年	1	3,390,083	3,390,083		交通部公路總局「107年度公路公共運輸多元推升計畫」補助市區汽車客運業營運虧損補貼(移撥路線)補助款收入。 收入依據：依據中央對直轄市及縣(市)政府補助辦法辦理及交通部公路總局107年8月10日路運綜字第1070094160B號函辦理。
		年	1	2,649,215	2,649,215		交通部公路總局「107年度公路公共運輸多元推升計畫」補助107年中秋連續假期臺鐵、高鐵及國道客運轉乘臺北市市區公車優惠補助款收入。 收入依據：依據中央對直轄市及縣(市)政府補助辦法辦理及交通部公路總局107年11月30日路運計字第1070137235號函辦理。
		年	1	35,372	35,372		交通部公路總局「107年度公路公共運輸多元推升計畫」補助ISO 39001道路交通安全管理系統驗證 - 淡水客運補助款收入。 收入依據：依據中央對直轄市及縣(市)政府補助辦法辦理及交通部公路總局107年6月15日路運計字第1070060931號函辦理。
		年	1	2,160,262	2,160,262		交通部公路總局「107年度公路公共運輸多元推升計畫」補助107年公路公共運輸多元推升計畫-數據蒐集與分析補助款收入。 收入依據：依據中央對直轄市及縣(市)政府補助辦法辦理及交通部公路總局108年4月26日路運計字第1080046861號函辦理。
		年	1	14,906,000	14,906,000		交通部「108年度公路公共運輸多元推升計畫」補助108年臺北市通用計程車營運補助計畫補助款收入。 收入依據：依據中央對直轄市及縣(市)政府補

上級政府補助收入—計畫型補助收入

臺北市公共運輸處

歲入項目說明提要與預算明細表

經常門

中華民國108年度

單位：新臺幣元

上級政府補助收入—計畫型補助收入

上級政府補助收入—計畫型補助收入

科目名稱及編號	單位	數量	單價	追加預算數	追減預算數	說明及收入依據
	年	1	2,000,000	2,000,000		助辦法辦理及交通部108年4月23日交路字第1085005479號函辦理。
	年	1	819,302	819,302		交通部公路總局「108年度公路公共運輸多元推升計畫」補助公車行銷與推廣計畫-公車友善新運動補助款收入。收入依據：依據中央對直轄市及縣(市)政府補助辦法辦理及交通部公路總局108年4月25日路運計字第1080044584號函辦理。
	年	1	11,100,000	11,100,000		交通部公路總局「108年度公路公共運輸多元推升計畫」補助推動老舊計程車更新補助措施之行政作業經費補助專案補助款收入。收入依據：依據中央對直轄市及縣(市)政府補助辦法辦理及交通部公路總局108年7月19日路運計字第1080082902號函辦理。
	年	1	1,250,000	1,250,000		交通部「107年度智慧運輸系統發展建設計畫」補助臺北市107年智慧型站牌建置計畫補助款收入。收入依據：依據中央對直轄市及縣(市)政府補助辦法辦理及交通部107年8月6日交科字第1075010759號函辦理。
	年	1	100,404,119	100,404,119		交通部「108年度智慧運輸系統發展建設計畫」補助臺北市太陽能智慧型站牌試辦計畫(108年)補助款收入。收入依據：依據中央對直轄市及縣(市)政府補助辦法辦理及交通部108年1月18日交科字第1085000172號函辦理。
	年	1	100,404,119	100,404,119		交通部「107年度公路公共運輸計畫」補助「和平幹線」路線電動大客車汰舊換新補助補助款收入。收入依據：依據中央對直轄市及縣(市)政府補助辦法辦理及交通部108年3月14日交路字第1085003231號函辦理。

臺北市公共運輸處

歲入項目說明提要與預算明細表

經常門

中華民國108年度

單位：新臺幣元

上級政府補助收入—計畫型補助收入

上級政府補助收入—計畫型補助收入

科目名稱及編號	單位	數量	單價	追加預算數	追減預算數	說明及收入依據
	年	1	84,000,000	84,000,000		交通部「106年度公路公共運輸計畫」補助「木柵動物園-政治大學周邊-信義快速道路-臺北市政府周邊-松山火車站」新闢路線電動大客車補助補助款收入。 收入依據：依據中央對直轄市及縣(市)政府補助辦法辦理及交通部108年4月12日交路字第1085004156號函辦理。
	年	1	647	647		配合預算編列至千元，增列進位數647元。 收入依據：

臺北市公共運輸處

歲出計畫說明提要與各項費用明細表

中華民國108年度

單位：新臺幣元

接受補助業務支出—中央各部會補助業務支出

接受補助業務支出—中央各部會補助業務支出

業務計畫及工作計畫名稱與編號		60081736202 接受補助業務支出-中央各部會補助業務支出		承辦單位	綜合規劃科、大眾運輸科、一般運輸科、業務稽查科	
原預算數	0元	追加(減)預算數	25,961,000元	追加(減)後預算數	25,961,000元	
歲出計畫說明	<p>一、計畫內容： 1.交通部公路總局「107年度公路公共運輸多元推升計畫」補助市區汽車客運業營運虧損補貼(移撥路線)。2.交通部公路總局「107年度公路公共運輸多元推升計畫」補助107年中秋連續假期臺鐵、高鐵及國道客運轉乘臺北市市區公車優惠。3.交通部公路總局「107年度公路公共運輸多元推升計畫」補助ISO 39001道路交通安全管理系統驗證 - 淡水客運。4.交通部公路總局「107年度公路公共運輸多元推升計畫」補助107年公路公共運輸多元推升計畫-數據蒐集與分析。5.交通部「108年公路公共運輸多元推升計畫」補助108年臺北市通用計程車營運補助計畫。6.交通部公路總局「108年度公路公共運輸多元推升計畫」補助公車行銷與推廣計畫 - 公車友善新運動。7.交通部公路總局「108年度公路公共運輸多元推升計畫」補助推動老舊計程車更新補助措施之行政作業經費補助專案。8.以上均依108年度中央及地方政府籌編原則第6點第4款規定辦理。</p> <p>二、預期成果： 1.藉虧損補貼照顧偏遠地區民眾行的需求。2.建立民眾轉乘觀念，鼓勵民眾連續假期使用快速公車及幹線公車。3.提升公車行車安全及服務品質。4.辦理公共運輸票證資料格式標準化，以推動旅運分析。5.健全計程車行業之營運並提昇計程車服務品質。</p>					
分支計畫及用途別科目	單位	數量	單價	追加預算數	追減預算數	說明
合計				25,961,000		市款25,961,000元
02中央各部會補助業務支出				25,961,000		市款25,961,000元
0200 業務費				2,820,000		市款2,820,000元
0249 臨時人員酬金	年	1	819,302	819,302		辦理推動老舊計程車更新補助措施之行政作業經費補助專案。
0279 一般事務費	年	1	698	698		配合預算編列至千元，增列進位數698元。
0400 獎補助費	年	1	2,000,000	2,000,000		辦理公車行銷與推廣計畫 - 公車友善新運動。
0417 對國內團體之捐助	年	1	3,390,083	3,390,083		市款23,141,000元
0417 對國內團體之捐助	年	1	35,372	35,372		辦理市區汽車客運業營運虧損補貼(移撥路線)。
0417 對國內團體之捐助	年	1	35,372	35,372		辦理ISO 39001道路交通安全管理系統驗證 - 淡水客運。

臺北市公共運輸處

歲出計畫說明提要與各項費用明細表

中華民國108年度

單位：新臺幣元

	分支計畫及用途別科目	單位	數量	單價	追加預算數	追減預算數	說 明
接受補助業務支出—中央各部會補助業務支出	0457 其他補助及捐助	年	1	2,160,262	2,160,262		辦理107年公路公共運輸多元推升計畫-數據蒐集與分析。
		年	1	14,906,000	14,906,000		辦理108年臺北市通用計程車營運補助計畫。
		年	1	2,649,215	2,649,215	2,649,283	辦理107年中秋連續假期臺鐵、高鐵及國道客運轉乘臺北市市區公車優惠。
		年	1	68	68		配合預算編列至千元，增列進位數68元。

接受補助業務支出—中央各部會補助業務支出

臺北市公共運輸處

歲出計畫說明提要與各項費用明細表

中華民國108年度

單位：新臺幣元

接受補助建設支出—接受中央各部會補助建設支出

接受補助建設支出—接受中央各部會補助建設支出

業務計畫及工作計畫名稱與編號		60081739202 接受補助建設支出-接受中央各部會補助建設支出		承辦單位	綜合規劃科、智慧運輸科	
原預算數	0元	追加(減)預算數	196,755,000元	追加(減)後預算數	196,755,000元	
歲出計畫說明	<p>一、計畫內容：</p> <ol style="list-style-type: none"> 1.交通部「106年度公路公共運輸計畫」補助「木柵動物園-政治大學周邊-信義快速道路-臺北市政府周邊-松山火車站」新闢路線電動大客車補助。 2.交通部「107年度公路公共運輸計畫」補助「和平幹線」路線電動大客車汰舊換新補助。 3.交通部「107年度智慧運輸系統發展建設計畫」補助臺北市107年智慧型站牌建置計畫。 4.交通部「108年度智慧運輸系統發展建設計畫」補助臺北市太陽能智慧型站牌試辦計畫(108年)。 5.以上均依108年度中央及地方政府籌編原則第6點第4款規定辦理。 <p>二、預期成果：</p> <ol style="list-style-type: none"> 1.落實綠運輸政策，使電動公車路網更加健全。 2.辦理智慧型站牌及太陽能智慧型站牌建置，讓候車民眾掌握公車行駛狀況。 					
分支計畫及用途別科目	單位	數量	單價	追加預算數	追減預算數	說 明
合計				196,755,000		市款196,755,000元
02接受中央各部會補助建設支出				196,755,000		市款196,755,000元
0300 設備及投資				12,350,000		市款12,350,000元
0319 雜項設備費				12,350,000		
	年	1	1,250,000	1,250,000		辦理臺北市太陽能智慧型站牌試辦計畫(108年)。
	年	1	11,100,000	11,100,000		辦理臺北市107年智慧型站牌建置計畫。
0400 獎補助費				184,405,000		市款184,405,000元
0417 對國內團體之捐助				184,405,000		
	年	1	100,404,119	100,404,119		辦理「和平幹線」路線電動大客車汰舊換新補助。
	年	1	84,000,000	84,000,000		辦理「木柵動物園-政治大學周邊-信義快速道路-臺北市政府周邊-松山火車站」新闢路線電動大客車補助。
	年	1	881	881		配合預算編列至千元，增列進位數881元。

本 頁 空 白

臺北市公共運輸處

歲出一級用途別科目分析表

中華民國108年度

單位：新臺幣千元

名稱及編號	合計	經常支出						資本支出					
		人事費	業務費	獎補助費	債務費	預備金	小計	人事費	業務費	設備及投資	獎補助費	預備金	小計
合計	222,716		2,820	23,141			25,961			12,350	184,405		196,755
60081730000 交通支出	222,716		2,820	23,141			25,961			12,350	184,405		196,755
60081736200 接受補助業務支出	25,961		2,820	23,141			25,961						
60081736202 中央各部會補助 業務支出	25,961		2,820	23,141			25,961						
60081739200 接受補助建設支出	196,755									12,350	184,405		196,755
60081739202 接受中央各部會 補助建設支出	196,755									12,350	184,405		196,755

臺北市公共運輸處

追加(減)預算資本支出分析表

中華民國108年度

單位：新臺幣千元

名稱及編號	合計	設備及投資								其他資本支出	
		土地	房屋建築及設備	公共建設及設施	機械設備	運輸設備	資訊軟體設備	雜項設備	權利		投資
合計	196,755	-	-	-	-	-	-	12,350	-	-	184,405
60081739200 接受補助建設支出	196,755	-	-	-	-	-	-	12,350	-	-	184,405
60081739202 接受中央各部會 補助建設支出	196,755	-	-	-	-	-	-	12,350	-	-	184,405