

年度追二-預算案

機關編號
10-213

中華民國 107 年度

臺北市總預算案

臺北市勞動檢查處單位預算

第二次追加(減)預算案

臺北市勞動檢查處 編

臺北市勞動檢查處

目次

中華民國 107 年度

一、追加(減)預算總說明	第	1 頁
二、主要表		
(一)歲入來源別預算表	第	3 頁
(二)歲入來源別預算表(經資分列)	第	5 頁
(三)歲出機關別預算表	第	7 頁
(四)歲出機關別預算表(經資分列)	第	8 頁
三、附屬表		
(一)歲入項目說明提要與預算明細表	第	9 頁
(二)歲出計畫說明提要與各項費用明細表	第	11 頁
1. 接受補助業務支出		
接受中央各部會補助業務支出	第	11 頁
(三)追加(減)預算人事費分析表	第	13 頁
四、參考表		
(一)歲出一級用途別科目分析表	第	15 頁
(二)追加(減)預算人事費彙計表	第	16 頁
(三)追加(減)預算約聘僱人員費用分析表	第	17 頁

一、追加(減)預算 總說明

臺北市勞動檢查處

追加(減)預算總說明

中華民國 107 年度

一、現行法定職掌及組織系統圖：

(一)機關主要職掌：

本處前身為臺北市政府勞工局勞動檢查處（85.8.5 議法字第 6152 號函），且於 85.10.24 正式掛牌，奉本府 101 年 12 月 30 日府法綜字第 10134183300 號令修正，於 102 年 1 月 1 日更名為臺北市勞動檢查處，惟因官職等比例問題未經考試院同意備查，故重新檢討修訂增列勞動條件科，並於 103 年 4 月 21 日經臺北市政府令發布施行，追溯至 102 年 1 月 1 日生效，辦理職業安全衛生法及勞動基準法適用範圍之事業單位安全衛生檢查、勞動條件檢查、作業環境監測、危險機械監督及申請檢查、危險性工作場所審查、職業災害統計及安全衛生宣導、輔導、訓練等業務。

(二)內部分層業務：本處置處長、副處長、主任秘書，下設 7 科 4 室。預算員額 102 人，包括職員 86 人、技工 2 人、工友 5 人、駕駛 1 人，聘用 8 人，各科室職掌如下：

- 1.綜合規劃科：勞動檢查與職業災害統計、勞動檢查資訊系統管理、教育訓練綜合事項、大眾傳播業安全衛生勞動監督檢查及其他支援勞動監督檢查等相關事項。
- 2.勞動條件科：全行業勞動條件監督檢查等相關事項。
- 3.土木工程科：土木工程安全衛生勞動監督檢查及其他重大工程安全衛生勞動監督檢查等相關事項。
- 4.建築工程科：建築與修繕工程安全衛生勞動監督檢查及營造綜合勞動檢查等相關事項。
- 5.職業衛生科：物理性、化學性等特別危害健康作業場所安全衛生之監督檢查與勞工作業環境監測等相關事項。
- 6.危險機械設備科：危險性機械設備檢查與發證、代行檢查機構之指導及監督等相關事項。
- 7.一般行業科：其他科主管以外類別安全衛生勞動監督檢查等相關事項。
- 8.秘書室：文書、檔案、出納、總務、財產之管理與法制、研考等業務及不屬於其他各單位事項。
- 9.會計室：依法辦理歲計、會計、統計等事項。
- 10.人事室：依法辦理人事管理事項。
- 11.政風室：依法辦理政風事項。

臺北市勞動檢查處
追加(減)預算總說明

中華民國 107 年度

(三)組織系統圖：

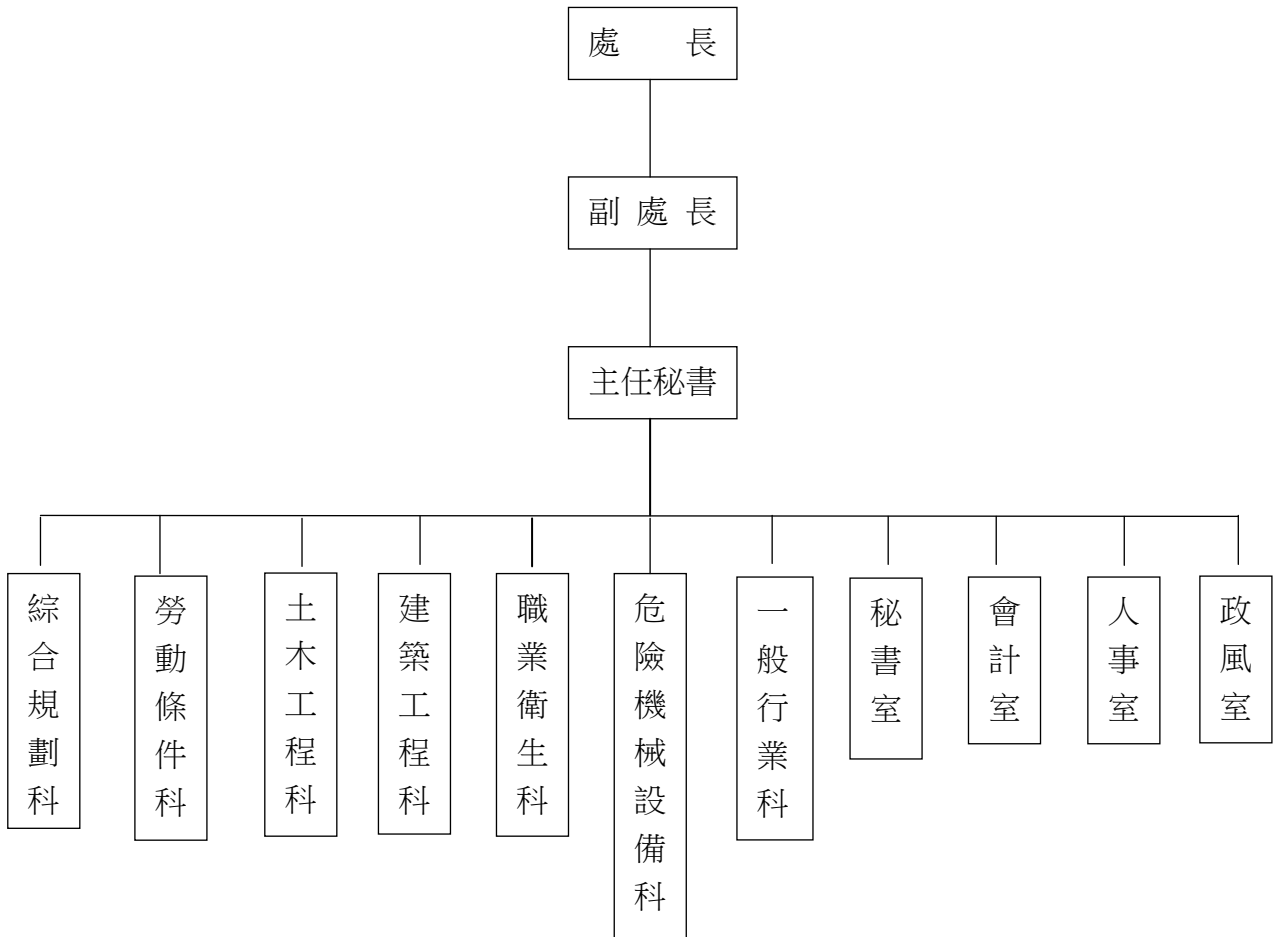

二、本年度施政（業務及工作）計畫修正重點及追加預算提要：

（一）歲入部分：

經常門：辦理追加上級政府補助收入，係勞動部補助辦理「督促事業單位遵守職業安全衛生法令實施計畫」5,218,099 元。

（二）歲出部分：

經常門：辦理追加接受中央各部會補助業務支出，係追加勞動部補助辦理「督促事業單位遵守職業安全衛生法令實施計畫」5,218,099 元。

二、主 要 表

臺北市勞動檢查處

歲入來源別預算表

經費併計

中華民國107年度

單位：新臺幣千元

科 目				名稱及編號	原預算數	追加(減) 預算數	追加(減)後 預算數	說明及法令依據
款	項	目	節					
				合 計	415	5,219	5,634	
03				04000000000 規費收入	388	-	388	
	065			04102130000 臺北市勞動檢查處	388	-	388	
		01		04102130100 行政規費收入	381	-	381	
			01	04102130101 審查費	381	-	381	
			02	04102130200 使用規費收入	7	-	7	
			01	04102130204 資料使用費	7	-	7	
04				06000000000 財產收入	15	-	15	
	066			06102130000 臺北市勞動檢查處	15	-	15	
		01		06102130500 廢舊物資售價	15	-	15	
			01	06102130501 廢舊物資售價	15	-	15	
06				08000000000 補助及協助收入	-	5,219	5,219	
	060			08102130000 臺北市勞動檢查處	-	5,219	5,219	
		01		08102130100 上級政府補助收入	-	5,219	5,219	
			01	08102130102 計畫型補助收入	-	5,219	5,219	追加勞動部補助辦理「督促事業單位遵守職業安全衛生法令實施計畫」收入如列數。
08				11000000000 其他收入	12	-	12	
	064			11102130000 臺北市勞動檢查處	12	-	12	

臺北市勞動檢查處
歲入來源別預算表

經費併計

中華民國107年度

單位：新臺幣千元

科 目				原預算數	追加(減) 預算數	追加(減)後 預算數	說明及法令依據
款	項	目	節				
		01		12	-	12	
				11102130200 雜項收入		-	
			02	12	-	12	
				11102130210 其他雜項收入		-	

臺北市勞動檢查處
歲入來源別預算表

中華民國107年度

單位：新臺幣千元

科 目				名稱及編號	原預算數	追加(減) 預算數	追加(減)後 預算數	說明及法令依據
款	項	目	節					
				合 計	415	5,219	5,634	
				經常門合計	415	5,219	5,634	
03				04000000000 規費收入	388	-	388	
	065			04102130000 臺北市勞動檢查處	388	-	388	
		01		04102130100 行政規費收入	381	-	381	
			01	04102130101 審查費	381	-	381	
			02	04102130200 使用規費收入	7	-	7	
			01	04102130204 資料使用費	7	-	7	
04				06000000000 財產收入	15	-	15	
	066			06102130000 臺北市勞動檢查處	15	-	15	
		01		06102130500 廢舊物資售價	15	-	15	
			01	06102130501 廢舊物資售價	15	-	15	
06				08000000000 補助及協助收入	-	5,219	5,219	
	060			08102130000 臺北市勞動檢查處	-	5,219	5,219	
		01		08102130100 上級政府補助收入	-	5,219	5,219	
			01	08102130102 計畫型補助收入	-	5,219	5,219	
08				11000000000 其他收入	12	-	12	
	064			11102130000 臺北市勞動檢查處	12	-	12	

臺北市勞動檢查處
歲入來源別預算表

中華民國107年度

單位：新臺幣千元

科 目				名稱及編號	原預算數	追加(減) 預算數	追加(減)後 預算數	說明及法令依據
款	項	目	節					
		01		11102130200 雜項收入	12	-	12	
			02	11102130210 其他雜項收入	12	-	12	

臺北市勞動檢查處

歲出機關別預算表

經資併計

中華民國107年度

單位：新臺幣千元

科 目				名稱及編號	原預算數	追加(減) 預算數	追加(減)後 預算數	說 明
款	項	目	節					
10				0010000000 臺北市政府勞動局主管	121,936	5,219	127,155	
	004			0010213000 臺北市勞動檢查處	121,936	5,219	127,155	
		01		68102130100 一般行政	96,185	-	96,185	
			01	68102130101 行政管理	96,185	-	96,185	
		02		68102132800 勞動檢查業務	10,958	-	10,958	
			01	68102132801 職業安全衛生	10,193	-	10,193	
			02	68102132802 勞動條件	765	-	765	
		03		68102138300 建築及設備	14,793	-	14,793	
			01	68102138302 營建工程	13,756	-	13,756	
			03	68102138304 其他設備	1,037	-	1,037	
		04		68102136200 接受補助業務支出	-	5,219	5,219	
			01	68102136202 接受中央各部 會補助業務支 出	-	5,219	5,219	追加勞動部補助辦理「督促事業單位遵守職業安全衛生法令實施計畫」經費如列數。

臺北市勞動檢查處
歲出機關別預算表

中華民國107年度

單位：新臺幣千元

科 目				名稱及編號	原預算數	追加(減) 預算數	追加(減)後 預算數	說 明
款	項	目	節					
				總 計	121,936	5,219	127,155	
10				00100000000 臺北市政府勞動局主管	121,936	5,219	127,155	
	004			00102130000 臺北市勞動檢查處	121,936	5,219	127,155	
				經常門合計	107,143	5,219	112,362	
		01		68102130100 一般行政	96,185	-	96,185	
			01	68102130101 行政管理	96,185	-	96,185	
		02		68102132800 勞動檢查業務	10,958	-	10,958	
			01	68102132801 職業安全衛生	10,193	-	10,193	
			02	68102132802 勞動條件	765	-	765	
		04		68102136200 接受補助業務支出	-	5,219	5,219	
			01	68102136202 接受中央各部 會補助業務支 出	-	5,219	5,219	
				資本門合計	14,793	-	14,793	
		03		68102138300 建築及設備	14,793	-	14,793	
			01	68102138302 營建工程	13,756	-	13,756	
			03	68102138304 其他設備	1,037	-	1,037	

三、附 屬 表

臺北市勞動檢查處

歲入項目說明提要與預算明細表

經常門

中華民國107年度

單位：新臺幣元

上級政府補助收入—計畫型補助收入

上級政府補助收入—計畫型補助收入

來源別子目及細目與編號		08102130102 上級政府補助收入-計畫型補助收入		承辦單位	一般行業科
原預算數	0元	追加(減)預算數	5,219,000元	追加(減)後預算數	5,219,000元
<p>一、項目內容：勞動部「補助直轄市勞動檢查機構督促事業單位遵守職業安全衛生法令實施計畫」之補助款。</p> <p>二、法令依據：勞動部106年11月9日勞職授字第1060204696號函。</p> <p>三、計算方法：勞動部補助本市辦理督促事業單位遵守職業安全衛生法令實施計畫，並補助所需經費百分之八十，計5,218,099元。</p> <p>四、實施進度：自107年1月1日起至107年12月31日止。</p> <p>五、完成方法：依規定解繳市庫。</p> <p>六、預期成果：落實勞工法令，保障勞工權益。</p>					

歲入項目說明

臺北市勞動檢查處

歲入項目說明提要與預算明細表

經常門

中華民國107年度

單位：新臺幣元

	科目名稱及編號	單位	數量	單價	追加預算數	追減預算數	說明及收入依據
上級政府補助收入—計畫型補助收入	合計				5,219,000		
	08102130102 計畫型補助收入	年	1	5,218,099	5,218,099		勞動部補助本市辦理督促事業單位遵守職業安全衛生法令實施計畫之補助款。 收入依據：勞動部106年11月9日勞職授字第1060204696號函。
		年	1	901	901		配合預算編列至千元，增列進位數901元。 收入依據：

上級政府補助收入—計畫型補助收入

臺北市勞動檢查處

歲出計畫說明提要與各項費用明細表

中華民國107年度

單位：新臺幣元

接受補助業務支出—接受中央各部會補助業務支出

接受補助業務支出—接受中央各部會補助業務支出

業務計畫及工作計畫名稱與編號		68102136202 接受補助業務支出-接受中央各部會補助 業務支出		承辦單位	一般行業科	
原預算數	0元	追加(減)預算數	5,219,000元	追加(減)後預算數	5,219,000元	
歲出計畫說明	<p>一、計畫內容： 1.勞動部補助本市辦理督促事業單位遵守職業安全衛生法令實施計畫聘用勞動檢查員。 2.辦理轄內事業單位職業安全衛生檢查事項。</p> <p>二、預期成果： 擴大職業安全衛生檢查能量，督促本市轄內事業單位遵守職業安全衛生法令，以保障勞動權益。</p>					
分支計畫及用途別科目	單位	數量	單價	追加預算數	追減預算數	說 明
合計				5,219,000		市款5,219,000元
02接受中央各部會補助業務支出				5,219,000		市款5,219,000元
0100 人事費				5,219,000		01督促事業單位遵守職業安全衛生法令實施計畫
0104 約聘僱人員待遇	年	1	2,999,292	2,999,292		約聘人員6人薪津(詳人事費分析表)。
0111 獎金	年	1	381,312	381,312		依規定核發之年終工作獎金。
0121 其他給與	年	1	96,000	96,000		休假補助費。
0131 加班值班費	年	1	288,000	288,000		辦理業務超時加班費。
0142 退休離職儲金				222,720		

臺北市勞動檢查處

歲出計畫說明提要與各項費用明細表

中華民國107年度

單位：新臺幣元

接受補助業務支出—接受中央各部會補助業務支出

接受補助業務支出—接受中央各部會補助業務支出

分支計畫及用途別科目	單位	數量	單價	追加預算數	追減預算數	說 明
0151 保險	年	1	222,720	222,720		提撥約聘人員離職儲金。
				410,676		
0200 業務費	年	1	176,513	176,513		約聘人員健保費。
	年	1	234,163	234,163		約聘人員勞保費。
0203 通訊費				821,000		
0271 物品	年	1	77,000	77,000		勞動檢查M化作業服務方案系統上網數據通信年費及檢查勤務連繫行動電話費。
				250,000		
0279 一般事務費	年	1	250,000	250,000		各項檢查業務用安全防護設備、器具、檢查用工具、記憶卡、電池、耗材及法令叢書、刊物等用品。
				110,000		
0291 國內旅費	年	1	11,851	11,851		各項檢查資料、手冊、報告及表報印刷費。
	年	1	85,248	85,248		電腦租賃費。
0295 短程車資	人、年	6×1	2,000	12,000		文康活動費。
	年	1	901	901		配合預算編列至千元，增列進位數901元。
0291 國內旅費				27,900		
	人、天	6×3	1,550	27,900		市外出差旅費。
0295 短程車資				356,100		
	人次	11,870	30	356,100		檢查業務短程洽公所需交通費。

臺北市勞動檢查處

追加(減)預算人事費分析表

中華民國107年度

0468620200-福利服務支出-接受補助業務支出-接受中央各部會補助業務支出

單位：新臺幣元

類別	預算員額	全年度人事費											備註	
		民意代表待遇	政務人員待遇	法定編制人員待遇	約聘僱人員待遇	技工及工友待遇	獎金	其他給與	加班值班費	退休退職給付	退休離職儲金	保險		合計
合計	6	-	-	-	2,999,292	-	381,312	96,000	288,000	-	222,720	410,676	4,398,000	
約聘僱人員	6	-	-	-	2,999,292	-	381,312	96,000	-	-	222,720	410,676	4,110,000	
其他人事費		-	-	-	-	-	-	-	288,000	-	-	-	288,000	

本 頁 空 白

四、參 考 表

臺北市勞動檢查處
歲出一級用途別科目分析表

中華民國107年度

單位：新臺幣千元

名稱及編號	合計	經常支出						資本支出					
		人事費	業務費	獎補助費	債務費	預備金	小計	人事費	業務費	設備及投資	獎補助費	預備金	小計
合計	5,219	4,398	821				5,219						
68102130000 福利服務支出	5,219	4,398	821				5,219						
68102136200 接受補助業務支出	5,219	4,398	821				5,219						
68102136202 接受中央各部會 補助業務支出	5,219	4,398	821				5,219						

臺北市勞動檢查處
追加(減)預算人事費彙計表

中華民國107年度

單位：新臺幣元

類別	預算員額	全年度人事費											備註	
		民意代表待遇	政務人員待遇	法定編制人員待遇	約聘僱人員待遇	技工及工友待遇	獎金	其他給與	加班值班費	退休退職給付	退休離職儲金	保險		合計
合計	6	-	-	-	2,999,292	-	381,312	96,000	288,000	-	222,720	410,676	4,398,000	
約聘僱人員	6	-	-	-	2,999,292	-	381,312	96,000	-	-	222,720	410,676	4,110,000	
其他人事費		-	-	-	-	-	-	-	288,000	-	-	-	288,000	

臺北市勞動檢查處

追加(減)預算約聘僱人員費用分析表

中華民國107年度

單位：新臺幣元

科 目				約聘人員 (人*月)	約僱人員 (人*月)	全年度預算數	說 明
款	項	目	節				
						4,110,000	包括約聘僱人員待遇2,999,292元、年終工作獎金381,312元、保險費410,676元、離職儲金222,720元及休假補助96,000元。
				合 計		-	
10				00100000000 臺北市政府勞動局主管		4,110,000	
	004			00102130000 臺北市勞動檢查處		4,110,000	
		04		68102136200 接受補助業務支出		4,110,000	
			01	68102136202 接受中央各部會補助業務支出	6x12	4,110,000	
					-	-	
						4,110,000	
						-	