

年度追二-預算案

機關編號
10-213

中華民國 111 年度

臺北市總預算案

臺北市勞動檢查處單位預算

第二次追加(減)預算案

臺北市勞動檢查處 編

臺北市勞動檢查處

目次

中華民國 111 年度

一、追加(減)預算總說明	第	1 頁
二、主要表		
(一)歲入來源別預算表	第	3 頁
(二)歲入來源別預算表(經資分列)	第	4 頁
(三)歲出機關別預算表	第	5 頁
(四)歲出機關別預算表(經資分列)	第	6 頁
三、附屬表		
(一)歲入項目說明提要與預算明細表	第	7 頁
(二)歲出計畫說明提要與各項費用明細表	第	9 頁
1. 接受補助業務支出		
接受中央各部會補助業務支出	第	9 頁
(三)追加(減)預算人事費分析表	第	10 頁
四、參考表		
(一)歲出一級用途別科目分析表	第	11 頁
(二)追加(減)預算人事費彙計表	第	12 頁
(三)追加(減)預算約聘僱人員費用分析表	第	13 頁
(四)歲出按職能及經濟性綜合分類表	第	14 頁

一、追加(減)預算 總說明

臺北市勞動檢查處 追加(減)預算總說明

中華民國 111 年度

一、現行法定職掌及組織系統圖：

(一)機關主要職掌：

本處前身為臺北市政府勞工局勞動檢查處（85.8.5 議法字第 6152 號函），且於 85.10.24 正式掛牌，奉本府 101 年 12 月 30 日府法綜字第 10134183300 號令修正，於 102 年 1 月 1 日更名為臺北市勞動檢查處，惟因官職等比例問題未經考試院同意備查，故重新檢討修訂增列勞動條件科，並於 103 年 4 月 21 日經臺北市政府令發布施行，追溯至 102 年 1 月 1 日生效，辦理職業安全衛生法及勞動基準法適用範圍之事業單位安全衛生檢查、勞動條件檢查、作業環境監測、危險機械監督及申請檢查、危險性工作場所審查、職業災害統計及安全衛生宣導、輔導、訓練等業務。

(二)內部分層業務：本處置處長、副處長、主任秘書，下設 7 科 4 室。預算員額 101 人，包括職員 86 人、技工 2 人、工友 2 人、駕駛 1 人，聘用 10 人，各科室職掌如下：

- 1.綜合規劃科：勞動檢查與職業災害統計、勞動檢查資訊系統管理、教育訓練綜合事項、大眾傳播業、運輸及倉儲業安全衛生勞動監督檢查及其他支援勞動監督檢查等相關事項。
- 2.勞動條件科：全行業勞動條件監督檢查等相關事項。
- 3.土木工程科：土木工程安全衛生勞動監督檢查及其他重大工程安全衛生勞動監督檢查等相關事項。
- 4.建築工程科：建築與修繕工程安全衛生勞動監督檢查及營造綜合勞動檢查等相關事項。
- 5.職業衛生科：物理性、化學性等特別危害健康作業場所安全衛生之監督檢查與勞工作業環境監測等相關事項。
- 6.危險機械設備科：危險性機械設備檢查與發證、代行檢查機構之指導及監督等相關事項。
- 7.一般行業科：其他科主管以外類別安全衛生勞動監督檢查等相關事項。
- 8.秘書室：文書、檔案、出納、總務、財產之管理與法制、研考等業務及不屬於其他各單位事項。
- 9.會計室：依法辦理歲計、會計、統計等事項。
- 10.人事室：依法辦理人事管理事項。
- 11.政風室：依法辦理政風事項。

臺北市勞動檢查處
追加(減)預算總說明

中華民國 111 年度

(三)組織系統圖：

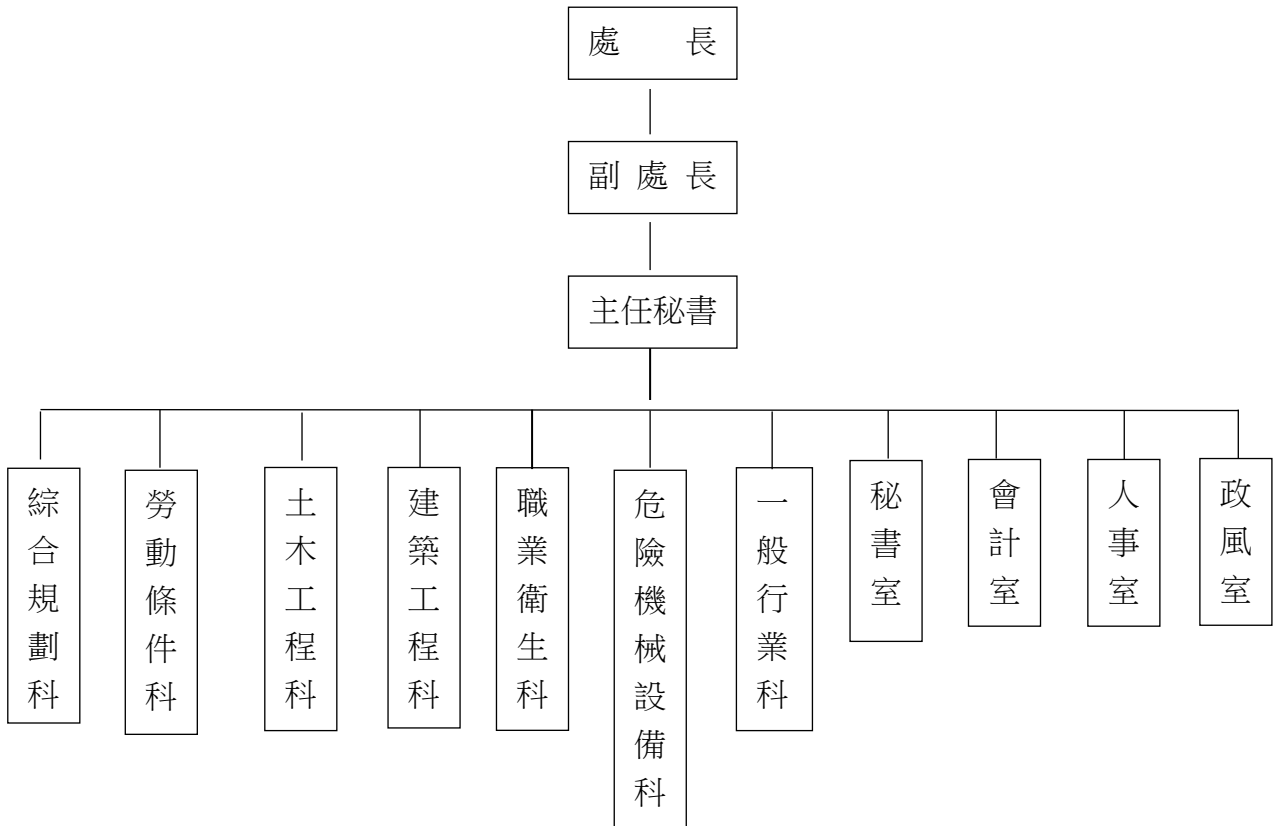

二、本年度施政（業務及工作）計畫修正重點及追加(減)預算提要：

(一) 歲入部分：

經常門：辦理追加上級政府補助收入，係勞動部補助辦理「督促事業單位遵守職業安全衛生法令實施計畫」收入 170,000 元。

(二) 歲出部分：

經常門：辦理追加接受中央各部會補助業務支出，係追加勞動部補助辦理「督促事業單位遵守職業安全衛生法令實施計畫」170,000 元。

二、主 要 表

臺北市勞動檢查處

歲入來源別預算表

經費併計

中華民國111年度

單位：新臺幣千元

科 目				原預算數	追加(減) 預算數	追加(減)後 預算數	說明及法令依據	
款	項	目	節					名稱及編號
				合 計	7,560	170	7,730	
03				05000000000 規費收入	558	-	558	
	059			05102130000 臺北市勞動檢查處	558	-	558	
		01		05102130100 行政規費收入	554	-	554	
			01	05102130101 審查費	554	-	554	
			02	05102130300 使用規費收入	4	-	4	
			01	05102130303 資料使用費	4	-	4	
04				07000000000 財產收入	15	-	15	
	067			07102130000 臺北市勞動檢查處	15	-	15	
		01		07102130500 廢舊物資售價	15	-	15	
			01	07102130501 廢舊物資售價	15	-	15	
06				09000000000 補助及協助收入	6,987	170	7,157	
	034			09102130000 臺北市勞動檢查處	6,987	170	7,157	
		01		09102130100 上級政府補助收入	6,987	170	7,157	
			01	09102130102 計畫型補助收入	6,987	170	7,157	追加勞動部調整原補助「督促事業單位遵守職業安全衛生法令實施計畫」收入如列數(依據勞動部111.4.14勞職授字第1110201989號函)。

臺北市勞動檢查處
歲入來源別預算表

中華民國111年度

單位：新臺幣千元

科 目				名稱及編號	原預算數	追加(減) 預算數	追加(減)後 預算數	說明及法令依據
款	項	目	節					
				合 計	7,560	170	7,730	
				經常門合計	7,560	170	7,730	
03				05000000000 規費收入	558	-	558	
	059			05102130000 臺北市勞動檢查處	558	-	558	
		01		05102130100 行政規費收入	554	-	554	
			01	05102130101 審查費	554	-	554	
			02	05102130300 使用規費收入	4	-	4	
			01	05102130303 資料使用費	4	-	4	
04				07000000000 財產收入	15	-	15	
	067			07102130000 臺北市勞動檢查處	15	-	15	
		01		07102130500 廢舊物資售價	15	-	15	
			01	07102130501 廢舊物資售價	15	-	15	
06				09000000000 補助及協助收入	6,987	170	7,157	
	034			09102130000 臺北市勞動檢查處	6,987	170	7,157	
		01		09102130100 上級政府補助收入	6,987	170	7,157	
			01	09102130102 計畫型補助收入	6,987	170	7,157	

臺北市勞動檢查處

歲出機關別預算表

經資併計

中華民國111年度

單位：新臺幣千元

科 目				原預算數	追加(減) 預算數	追加(減)後 預算數	說 明
款	項	目	節				
10				114,503	170	114,673	
	004			00100000000 臺北市政府勞動局主管			
				114,503	170	114,673	
				00102130000 臺北市勞動檢查處			
		01		97,346		97,346	
				63102130100 一般行政			
			01	97,346		97,346	
				63102130101 行政管理			
		02		9,844		9,844	
				63102132800 勞動檢查業務			
			01	9,319		9,319	
				63102132801 職業安全衛生			
			02	525		525	
				63102132802 勞動條件			
		03		6,987	170	7,157	
				63102136200 接受補助業務支出			
			01	6,987	170	7,157	追加勞動部調整原補助「督促事業單位遵守職業安全衛生法令實施計畫」經費如列數。
				63102136202 接受中央各部會補助業務支出			
		04		326		326	
				63102139000 一般建築及設備			
			02	326		326	
				63102139004 其他設備			

臺北市勞動檢查處
歲出機關別預算表

中華民國111年度

單位：新臺幣千元

科 目				名稱及編號	原預算數	追加(減) 預算數	追加(減)後 預算數	說 明
款	項	目	節					
				總 計	114,503	170	114,673	
10				0010000000 臺北市政府勞動局主管	114,503	170	114,673	
	004			0010213000 臺北市勞動檢查處	114,503	170	114,673	
				經常門合計	114,177	170	114,347	
		01		63102130100 一般行政	97,346	-	97,346	
			01	63102130101 行政管理	97,346	-	97,346	
		02		63102132800 勞動檢查業務	9,844	-	9,844	
			01	63102132801 職業安全衛生	9,319	-	9,319	
			02	63102132802 勞動條件	525	-	525	
		03		63102136200 接受補助業務支出	6,987	170	7,157	
			01	63102136202 接受中央各部 會補助業務支 出	6,987	170	7,157	
				資本門合計	326	-	326	
		04		63102139000 一般建築及設備	326	-	326	
			02	63102139004 其他設備	326	-	326	

三、附 屬 表

臺北市勞動檢查處

歲入項目說明提要與預算明細表

經常門

中華民國111年度

單位：新臺幣元

上級政府補助收入—計畫型補助收入

上級政府補助收入—計畫型補助收入

	來源別子目及細目與編號	09102130102 上級政府補助收入-計畫型補助收入	承辦單位 一般行業科
	原預算數	6,987,000元	追加(減)預算數
			170,000元
			追加(減)後預算數
			7,157,000元
歲 入 項 目 說 明	<p>一、項目內容：勞動部「補助直轄市勞動檢查機構督促事業單位遵守職業安全衛生法令實施計畫」之補助款。</p> <p>二、法令依據：依據勞動部111年4月14日勞職授字第1110201989號函辦理。</p> <p>三、計算方法：勞動部補助本市辦理督促事業單位遵守職業安全衛生法令實施計畫，配合辦理行政院調增111年度軍公教員工待遇以調整111年度執行勞動部所需用人費用，並補助所需經費百分之八十五，爰增加補助收入170,000元。</p> <p>四、實施進度：自民國111年1月1日起至111年12月31日止。</p> <p>五、完成方法：依規定解繳市庫。</p> <p>六、預期成果：落實勞工法令，保障勞工權益。</p>		

臺北市勞動檢查處

歲入項目說明提要與預算明細表

經常門

中華民國111年度

單位：新臺幣元

	科目名稱及編號	單位	數量	單價	追加預算數	追減預算數	說明及收入依據
上級政府補助收入—計畫型補助收入	合計				170,000		
	09102130102 計畫型補助收入	年	1	170,000	170,000		勞動部補助本市辦理督促事業單位遵守職業安全衛生法令實施計畫之補助款。 收入依據：依據勞動部111.4.14勞職授字第1110201989號函。
上級政府補助收入—計畫型補助收入							

臺北市勞動檢查處

歲出計畫說明提要與各項費用明細表

中華民國111年度

單位：新臺幣元

接受補助業務支出—接受中央各部會補助業務支出

接受補助業務支出—接受中央各部會補助業務支出

業務計畫及工作計畫名稱與編號		63102136202 接受補助業務支出-接受中央各部會補助業務支出		承辦單位	一般行業科	
原預算數	6,987,000元	追加(減)預算數	170,000元	追加(減)後預算數	7,157,000元	
歲出計畫說明	<p>一、計畫內容： 依據勞動部111年4月14日勞職授字第1110201989號函，配合辦理行政院調增111年度軍公教員工待遇以調整111年度執行勞動部所需用人費用。</p> <p>二、預期成果： 如期完成。</p>					
分支計畫及用途別科目	單位	數量	單價	追加預算數	追減預算數	說 明
合計				170,000		市款170,000元
02接受中央各部會補助業務支出				170,000		市款170,000元
1000 人事費				170,000		市款170,000元
1020 約聘僱人員待遇				141,649		
	年	1	141,649	141,649		約聘人員8人薪津(詳人事費分析表)。
1040 加班值班費				26,166		
	年	1	26,166	26,166		不休假出勤加班費。
1055 保險				2,185		
	年	1	2,185	2,185		約聘人員勞保費。

臺北市勞動檢查處

追加(減)預算人事費分析表

中華民國111年度

0463620200-福利服務支出-接受補助業務支出-接受中央各部會補助業務支出

單位：新臺幣元

類別	預算員額	全年度人事費											備註	
		民意代表待遇	政務人員待遇	法定編制人員待遇	約聘僱人員待遇	技工及工友待遇	獎金	其他給與	加班值班費	退休退職給付	退休離職儲金	保險		合計
合計	8	-	-	-	141,649	-	-	-	26,166	-	-	2,185	170,000	
約聘僱人員	8	-	-	-	141,649	-	-	-	26,166	-	-	2,185	170,000	

四、參 考 表

臺北市勞動檢查處

歲出一級用途別科目分析表

中華民國111年度

單位：新臺幣千元

名稱及編號	合計	經常支出						資本支出					
		人事費	業務費	獎補助費	債務費	預備金	小計	人事費	業務費	設備及投資	獎補助費	預備金	小計
合計	170	170					170						
63102130000 福利服務支出	170	170					170						
63102136200 接受補助業務支出	170	170					170						
63102136202 接受中央各部會 補助業務支出	170	170					170						

臺北市勞動檢查處

追加(減)預算人事費彙計表

中華民國111年度

單位：新臺幣元

類別	預算員額	全年度人事費											備註	
		民意代表待遇	政務人員待遇	法定編制人員待遇	約聘僱人員待遇	技工及工友待遇	獎金	其他給與	加班值班費	退休退職給付	退休離職儲金	保險		合計
合計	8	-	-	-	141,649	-	-	-	26,166	-	-	2,185	170,000	
約聘僱人員	8	-	-	-	141,649	-	-	-	26,166	-	-	2,185	170,000	

臺北市勞動檢查處

追加(減)預算約聘僱人員費用分析表

中華民國111年度

單位：新臺幣元

款	項	目	節	科目		約聘人員 (人*月)	約僱人員 (人*月)	全年度預算數	說 明
				名稱及編號					
				合 計				170,000	包括約聘僱人員待遇141,649元、年終工作獎金0元、保險費2,185元、離職儲金0元及休假補助0元不休假加班費26,166元。
10				00100000000 臺北市政府勞動局主管			170,000	-	
	004			00102130000 臺北市勞動檢查處			170,000	-	
		03		63102136200 接受補助業務支出			170,000	-	
			01	63102136202 接受中央各部會補助業務支出			170,000	-	
					4x12	-		85,001	調整360薪點4人。
					-	-		-	
					4x12	-		84,999	調整344薪點4人。
					-	-		-	

歲出按職能及經

中華民國111

職能別分類	經濟性分類	經常支出							資本支出			
		受僱人員報酬	購買商品及勞務支出	債務利息	土地租金支出	經常移轉			經常支出合計	投資及增資		
						對企業	對非營利及民間機構	對政府		對國外	對營業基金	對非營業特種基金
總計		170							170			
01 一般公共事務												
02 防衛												
03 公共秩序與安全												
04 教育												
05 保健												
06 社會安全與福利		170							170			
07 住宅及社區服務												
08 娛樂、文化與宗教												
09 燃料與能源												
10 農、林、漁、牧業												
11 礦業、製造業及營造業												
12 運輸及通信												
13 其他經濟服務												
14 環境保護												
15 其他支出												

動檢查處

濟性綜合分類表

年度

單位：新臺幣千元

資本支出														總計
資本移轉				土地購入	無形資產購入	固定資本形成							資本支出合計	
對企業	對非營利及民間機構	對政府	對國外			住宅	非住宅房屋	營建工程	運輸工具	資訊軟體	其他設備及機器	土地改良		
														170
														170