

年度-預算案

機關編號

11-238

臺北市政府警察局大同分局

中華民國 108 年度

(自108年1月1日起至108年12月31日止)

單位預算之分預算

臺北市政府警察局大同分局

目次

中華民國 108 年度

一、預算總說明		
(一)組織系統圖	第	1 頁
二、主要表		
(一)歲入預算表	第	3 頁
(二)歲出預算表	第	5 頁
三、附屬表		
(一)歲入項目說明提要與預算明細表	第	7 頁
(二)歲出計畫說明提要與各項費用明細表	第	17 頁
1. 一般行政		
行政管理	第	17 頁
2. 警政業務		
分局業務	第	23 頁
3. 一般建築及設備		
營建工程	第	26 頁
其他設備	第	28 頁
(三)人事費分析表	第	29 頁
四、參考表		
(一)歲出一級用途別科目分析表	第	31 頁
(二)資本支出分析表	第	32 頁
(三)各項費用彙計表	第	33 頁
(四)人事費彙計表	第	34 頁
(五)各項費用分攤表	第	35 頁
(六)公務車輛明細表	第	36 頁
(七)市政白皮書計畫項目預算編列情形表	第	52 頁
(八)歲出按職能及經濟性綜合分類表	第	54 頁

一、預算總說明

臺北市政府警察局大同分局

組織系統圖

中華民國108年度

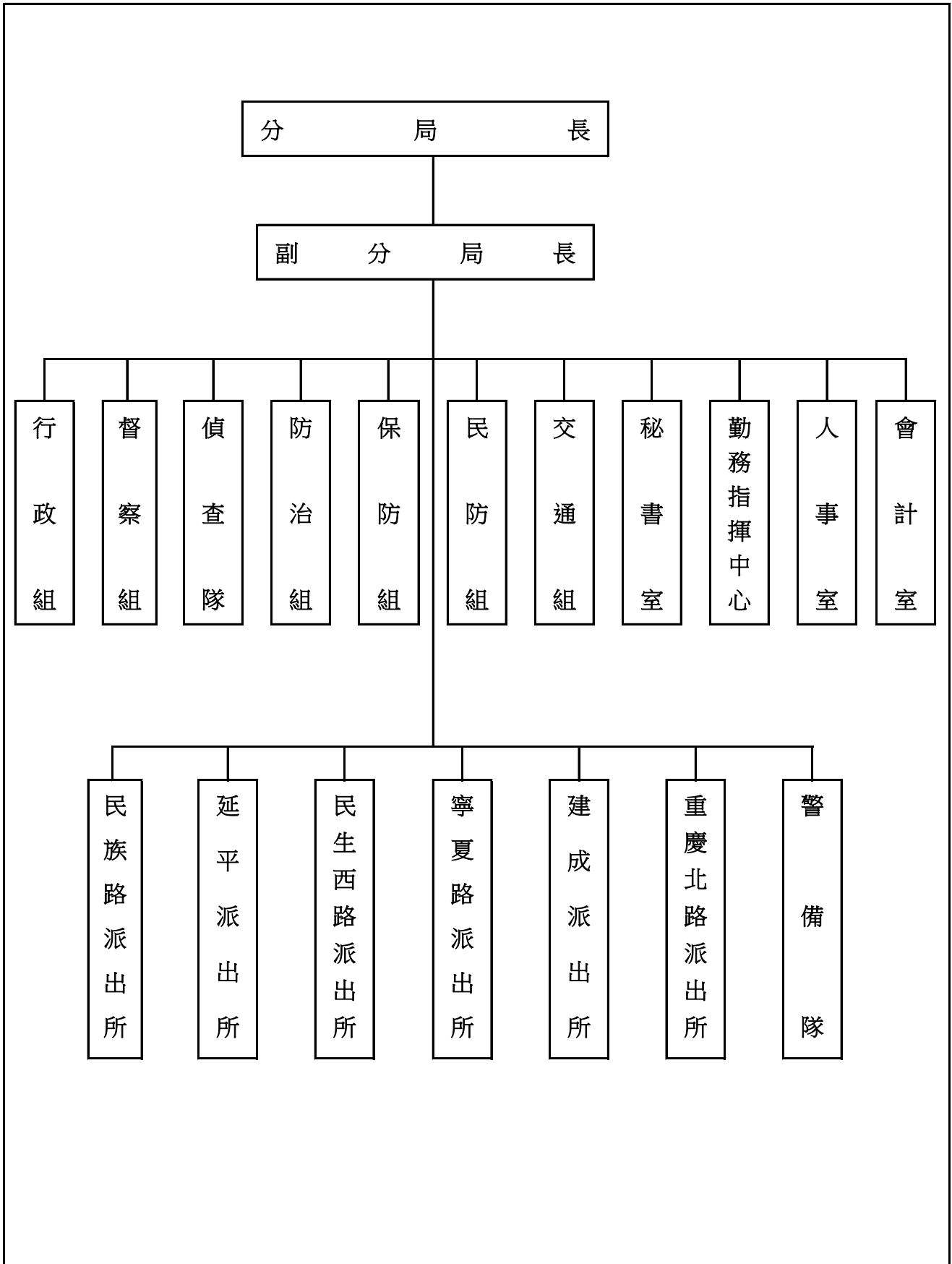

本 頁 空 白

二、主 要 表

臺北市政府警察局大同分局

歲入預算表

中華民國108年度

單位：新臺幣千元

科 目				本年度預算數			上年度 預算數	前年度 決算數	本年度與 上年度比較	說明	
款	項	目	節	名稱及編號	合計	經常門					資本門
				合 計	1,328	1,328	-	1,132	1,234	196	
02				03000000000 罰款及賠償收入	622	622	-	622	492	-	
	067			03112300000(0238) 臺北市政府警察局 大同分局	622	622	-	622	492	-	
		01		03112300100 罰金罰鍰及怠金	470	470	-	470	360	-	
			01	03112300101 罰金罰鍰	470	470	-	470	360	-	- 本年度預算數係行為人違反 社會秩序維護法之罰鍰收 入。
			02	03112300200 沒入及沒收財物	152	152	-	152	132	-	
			01	03112300201 沒入金	152	152	-	152	132	-	- 本年度預算數係沒入妨害善 良風俗所得及掃蕩賭場沒入 賭博財物等收入。
03				04000000000 規費收入	228	228	-	228	226	-	
	063			04112300000(0238) 臺北市政府警察局 大同分局	228	228	-	228	226	-	
		02		04112300200 使用規費收入	228	228	-	228	226	-	
			02	04112300213 場地設施使用 費	228	228	-	228	226	-	- 本年度預算數係辦公大樓地 下室停車場供員工使用之停 車費收入。
04				06000000000 財產收入	30	30	-	30	117	-	
	070			06112300000(0238) 臺北市政府警察局 大同分局	30	30	-	30	117	-	
		02		06112300500 廢舊物資售價	30	30	-	30	117	-	
			01	06112300501 廢舊物資售價	30	30	-	30	117	-	- 本年度預算數係報廢一般財 產殘值變賣收入。
08				11000000000 其他收入	448	448	-	252	399	196	
	069			11112300000(0238) 臺北市政府警察局 大同分局	448	448	-	252	399	196	
		01		11112300200 雜項收入	448	448	-	252	399	196	

臺北市政府警察局大同分局

歲入預算表

中華民國108年度

單位：新臺幣千元

科 目				本年度預算數			上年度 預算數	前年度 決算數	本年度與 上年度比較	說明
款	項	目	節	名稱及編號	合計	經常門				
			01	11112300201 收回以前年度 歲出	-	-	-	156	前年度決算數主要辦理收回以前年度車輛重複加保之保險費及收回員工超勤加班費、主管職務加給等收入，本年度及上年度均無預算數。 本年度預算數內容與上年度之比較如下： 1.扣繳員工住宿公有宿舍房租津貼收入 75,600元，較上年度增加7,200元。 2.收取員工住宿公有宿舍管理費收入 372,024元，較上年度增加188,424元。	
			02	11112300210 其他雜項收入	448	448	-	252		243

臺北市政府警察局大同分局

歲出預算表

中華民國108年度

單位：新臺幣千元

科 目				本年度預算數			上年度 預算數	前年度 決算數	本年度與 上年度比較	說 明	
款	項	目	節	名稱及編號	合計	經常門					資本門
11				0011000000 臺北市政府警察局主管	519,787	514,897	4,890	482,575	474,905	37,212	
	001			0011230000(0238) 臺北市政府警察局 大同分局	519,787	514,897	4,890	482,575	474,905	37,212	
		01		39112300100 一般行政	511,050	511,050	-	478,700	54,549	32,350	
			01	39112300101 行政管理	511,050	511,050	-	478,700	54,549	32,350	本年度預算數之內容與上年度之比較如下： 1.人事費483,713,000元，較上年度增列31,516,097元，依實際需要覈實編列。 2.新增常用照明區域之燈具換裝為LED燈具(含特殊規格)1,545,674元。 3.新增電動機車電池租用費57,600元。 4.各單位及錄影監視系統機房電費8,672,550元，較上年度減列308,175元。 5.警用車輛保險費及養護費2,407,490元，較上年度減列163,147元。 6.減列隨身型攝錄影機、警用機車行車紀錄器375,900元。 7.其他合共14,653,686元，較上年度增列77,794元。
			02	39112300200 警政業務	3,847	3,847	-	3,562	419,583	285	
			02	39112300204 分局業務	3,847	3,847	-	3,562	419,583	285	本年度預算數之內容與上年度之比較如下： 1.新增槍套(2年1編)、警銜(2年1編)、刑警背心(2年1編)及刑警便帽(2年1編)119,742元。 2.辦理社會秩序維護法及刑案等所需郵資550,000元，較上年度增列290,000元。 3.辦案、押送人犯出差旅費384,400元，較上年度減列65,100元。 4.減列手機邏輯取證器維護服務費60,000元。 5.其他合共2,792,858元，較上年度增列678元。
		06		39112309000 一般建築及設備	4,890	-	4,890	313	773	4,577	
			02	39112309002 營建工程	4,302	-	4,302	-	-	4,302	本年度編列原大橋派出所廳舍再利用整修工程、延平合署辦公大樓防水暨油漆工程及建築物耐震能力詳細評估費用分攤款，共計4,302,000元。
			04	39112309004 其他設備	588	-	588	313	773	275	本年度編列冷氣機、冰箱及保險櫃等，共計588,000元。

本 頁 空 白

三、附 屬 表

臺北市政府警察局大同分局
歲入項目說明提要與預算明細表

經常門

中華民國108年度

單位：新臺幣元

罰金罰鍰及怠金—罰金罰鍰

罰金罰鍰及怠金—罰金罰鍰

來源別子目及細目與編號	03112300101 罰金罰鍰及怠金-罰金罰鍰	承辦單位	偵查隊	預算金額	470,000元
-------------	-----------------------------	------	-----	------	----------

歲 入 項 目 說 明	<p>一、項目內容： 行為人因妨害善良風俗等行為，依社會秩序維護法處罰之罰鍰收入。</p> <p>二、法令依據： 依據社會秩序維護法規定辦理。</p> <p>三、計算方法： 470,000元x1年=470,000元。</p> <p>四、實施進度： 自民國108年1月1日起至108年12月31日止。</p> <p>五、完成方法： 依法處罰違法特定人，執行收繳罰鍰並繳庫。</p> <p>六、預期成果： 維護本市善良風俗，增加市庫收入。</p>	
----------------------------	---	--

臺北市政府警察局大同分局
歲入項目說明提要與預算明細表

經常門

中華民國108年度

單位：新臺幣元

科目名稱及編號	單位	數量	單價	預算數	說明及收入依據
合計				470,000	
03112300101 罰金罰鍰	年	1	470,000	470,000	行為人違反社會秩序維護法之罰鍰收入。 收入依據：依據社會秩序維護法規定辦理。

罰金罰鍰及怠金—罰金罰鍰

罰金罰鍰及怠金—罰金罰鍰

臺北市政府警察局大同分局
歲入項目說明提要與預算明細表

經常門

中華民國108年度

單位：新臺幣元

沒入及沒收財物—沒入金	來源別子目及 細目與編號	03112300201 沒入及沒收財物-沒入金	承辦單位	偵查隊	預算金額	152,000元	沒入及沒收財物—沒入金
歲入項目說明	<p>一、項目內容： 沒入妨害善良風俗所得及掃蕩賭場沒入賭博財物等收入。</p> <p>二、法令依據： 依據社會秩序維護法第22、23條規定辦理。</p> <p>三、計算方法： 152,000元x1年=152,000元。</p> <p>四、實施進度： 自民國108年1月1日起至108年12月31日止。</p> <p>五、完成方法： 依規定辦理繳庫。</p> <p>六、預期成果： 維護本市善良風俗，增加市庫收入，</p>						

臺北市政府警察局大同分局
歲入項目說明提要與預算明細表

經常門

中華民國108年度

單位：新臺幣元

科目名稱及編號	單位	數量	單價	預算數	說明及收入依據
合計				152,000	
03112300201 沒入金	年	1	152,000	152,000	沒入妨害善良風俗所得及掃蕩賭場沒入賭博財物等收入。 收入依據：依據社會秩序維護法第22、23條規定辦理。

沒入及沒收財物—沒入金

沒入及沒收財物—沒入金

臺北市政府警察局大同分局
歲入項目說明提要與預算明細表

經常門

中華民國108年度

單位：新臺幣元

使用規費收入—場地設施使用費	來源別子目及細目與編號	04112300213 使用規費收入-場地設施使用費	承辦單位	行政組	預算金額	228,000元
	歲入項目說明	<p>一、項目內容：分局辦公大樓地下室停車場供員工使用之停車費收入。</p> <p>二、法令依據：依據規費法第8條規定辦理。</p> <p>三、計算方法：1,000元x19位x12月=228,000元。</p> <p>四、實施進度：自民國108年1月1日起至108年12月31日止。</p> <p>五、完成方法：按月自員工薪資扣款，並依規定辦理繳庫。</p> <p>六、預期成果：依預算項目收繳，充裕市庫。</p>				

臺北市政府警察局大同分局
歲入項目說明提要與預算明細表

經常門

中華民國108年度

單位：新臺幣元

科目名稱及編號	單位	數量	單價	預算數	說明及收入依據
合計				228,000	
04112300213 場地設施使用費	位、月	19×12	1,000	228,000	分局辦公大樓地下室停車場供員工使用之停車費收入。 收入依據：依據規費法第8條規定辦理。

使用規費收入—場地設施使用費

使用規費收入—場地設施使用費

臺北市政府警察局大同分局
歲入項目說明提要與預算明細表

經常門

中華民國108年度

單位：新臺幣元

廢舊物資售價 — 廢舊物資售價	來源別子目及 細目與編號	06112300501 廢舊物資售價-廢舊物資售價	承辦單位	行政組	預算金額	30,000元
	歲 入 項 目 說 明	<p>一、項目內容： 財產報廢之殘值收入。</p> <p>二、法令依據： 依據臺北市市有財產報廢處理原則規定辦理。</p> <p>三、計算方法： 30,000元x1年=30,000元。</p> <p>四、實施進度： 自民國108年1月1日至108年12月31日止。</p> <p>五、完成方法： 依規定辦理繳庫。</p> <p>六、預期成果： 增加市庫收入。</p>				

廢舊物資售價
—
廢舊物資售價

臺北市政府警察局大同分局
歲入項目說明提要與預算明細表

經常門

中華民國108年度

單位：新臺幣元

科目名稱及編號	單位	數量	單價	預算數	說明及收入依據
合計				30,000	
06112300501 廢舊物資售價	年	1	30,000	30,000	報廢一般財產殘值變賣收入。 收入依據：依據臺北市市有財產報廢處理原則規定辦理。

廢舊物資售價—廢舊物資售價

廢舊物資售價—廢舊物資售價

臺北市政府警察局大同分局

歲入項目說明提要與預算明細表

經常門

中華民國108年度

單位：新臺幣元

來源別子目及 細目與編號	11112300210 雜項收入-其他雜項收入	承辦單位	行政組	預算金額	448,000元	
雜 項 收 入 — 其 他 雜 項 收 入	<p>一、項目內容： 員工住宿公有宿舍扣回房租津貼及收取管理費收入。</p> <p>二、法令依據： 依據全國軍公教員工待遇支給要點、臺北市政府所屬各機關學校職務宿舍設置管理要點及臺北市政府警察局職務宿舍設置管理規範規定辦理。</p> <p>三、計算方法： (一)扣回房租津貼收入部分： 1.委任第四職等至薦任第七職等每月600元。 2.委任第一職等至委任第三職等每月500元。 3.技工、工友每月400元。 (二)應收取管理費部分： 每月宿舍管理費 = 土地管理費 + 房屋管理費，但最低收費額度以新臺幣肆佰元為基準。 1.土地管理費 = (該職務宿舍使用樓地板面積 / 總樓地板面積) × 宗地面積 × 借用年度之公告地價 × 0.6% ÷ 12 2.房屋管理費 = 該職務宿舍使用樓地板面積 × 標準單價折舊後每平方公尺現值 × 1.5% / 12</p> <p>四、實施進度： 自民國108年1月1日起至108年12月31日止。</p> <p>五、完成方法： 按月自員工薪資扣款，並依規定辦理繳庫。</p> <p>六、預期成果： 依預算項目收繳，充裕市庫。</p>					雜 項 收 入 — 其 他 雜 項 收 入
歲 入 項 目 說 明						歲 入 項 目 說 明

臺北市政府警察局大同分局

歲入項目說明提要與預算明細表

經常門

中華民國108年度

單位：新臺幣元

	科目名稱及編號	單位	數量	單價	預算數	說明及收入依據
雜項收入 — 其他雜項收入	合計				448,000	
	11112300210 其他雜項收入	人、月	9×12	600	64,800	員工住宿公有宿舍扣回房租津貼收入(委任第四職等至薦任第七職等)。 收入依據：依據全國軍公教員工待遇支給要點規定辦理。
		人、月	1×12	500	6,000	員工住宿公有宿舍扣回房租津貼收入(委任第一職等至委任第三職等)。 收入依據：依據全國軍公教員工待遇支給要點規定辦理。
		人、月	1×12	400	4,800	員工住宿公有宿舍扣回房租津貼收入(技工、工友)。 收入依據：依據全國軍公教員工待遇支給要點規定辦理。
		年	1	372,024	372,024	員工住宿公有宿舍管理費收入。 收入依據：依據臺北市政府所屬各機關學校職務宿舍設置管理要點及臺北市政府警察局職務宿舍設置管理規範規定辦理。
	年	1	376	376	配合預算編列至千元，增列進位數376元。 收入依據：	

雜項收入
—
其他雜項收入

臺北市政府警察局大同分局

歲出計畫說明提要與各項費用明細表

中華民國108年度

單位：新臺幣元

一般行政—行政管理	業務計畫及工作計畫名稱與編號	39112300101 一般行政-行政管理	承辦單位	行政組、秘書室、會計室、人事室	預算金額	511,050,000元	一般行政—行政管理
	歲出計畫說明	<p>一、計畫內容：辦理一般業務、總務、會計、資訊業務工作及廳舍之整修、辦公器具養護、警用車輛維修事宜。</p> <p>二、預期成果：1.依相關法令規定確實辦理，配合各項業務之推動維護公有財物，提升員警工作環境品質。 2.維持車輛機能，確保行車安全，發揮警力機動效能。 3.提高員警電腦知識、能力及辦公室全面電腦化，期達成資訊e化。</p>					
分支計畫及用途別科目		單位	數量	單價	預算數	說 明	
合計					511,050,000	較上年度預算數478,700,057元，增加32,349,943元。	
01人員維持費					483,713,000	較上年度預算數452,196,903元，增加31,516,097元。	
0100 人事費					483,713,000		
0103 法定編制人員待遇					288,038,548		
		年	1	6,600,000	6,600,000	職員10人薪津(詳人事費分析表)。	
		年	1	281,438,548	281,438,548	警員345人薪津(詳人事費分析表)。	
0105 技工及工友待遇					5,292,000		
		年	1	5,292,000	5,292,000	職工15人工資(詳人事費分析表)。	
0111 獎金					60,589,000		
		年	1	32,049,000	32,049,000	依考績法規定核發之獎金。	
		年	1	28,540,000	28,540,000	依規定核發之年終工作獎金。	
0121 其他給與					7,749,024		
		年	1	5,289,000	5,289,000	休假補助費。	

臺北市政府警察局大同分局

歲出計畫說明提要與各項費用明細表

中華民國108年度

單位：新臺幣元

分支計畫及用途別科目	單位	數量	單價	預算數	說明
0131 加班值班費	人、月、段	3 × 12 × 1	630	22,680	非警職員工上、下班交通費。
	人、月、段	22 × 12 × 2	630	332,640	非警職員工上、下班交通費。
	人、月、段	84 × 12 × 1	504	508,032	員警上、下班交通費(軍警票)。
	人、月、段	132 × 12 × 2	504	1,596,672	員警上、下班交通費(軍警票)。
				73,250,615	
	年	1	3,901,095	3,901,095	趕辦各項業務加班費。
	年	1	62,093,520	62,093,520	外勤員警超勤加班費。
	年	1	7,256,000	7,256,000	不休假出勤加班費。
	0141 退休退職給付			2,091,784	
	年	1	2,091,784	2,091,784	職工退休退職給付(新增)。
0142 退休離職儲金			21,645,132		
年	1	21,221,772	21,221,772	提撥退撫基金。	
年	1	423,360	423,360	提撥勞工退休準備金。	
0151 保險			25,056,897		
年	1	16,870,812	16,870,812	職員、警員及職工健保費。	
年	1	7,806,681	7,806,681	職員、警員公保費。	
年	1	379,404	379,404	職工勞保費。	
02一般業務			1,790,000	較上年度預算數1,789,200元，增加800元。	
0200 業務費			1,790,000		
0279 一般事務費			1,591,400		
	人、月	2 × 12	2,000	48,000	副分局長工作活動費。
	人、月	15 × 12	50	9,000	統籌業務費，按駕駛、工友每人每月50元編列。
	人、月	355 × 12	360	1,533,600	統籌業務費，按職員及警員每人每月360元編列。
	年	1	800	800	配合預算編列至千元，增列進位數800元。
0291 國內旅費				18,600	
	人、天	6 × 2	1,550	18,600	員警因公市外出差旅費。

臺北市政府警察局大同分局

歲出計畫說明提要與各項費用明細表

中華民國108年度

單位：新臺幣元

分支計畫及用途別科目	單位	數量	單價	預算數	說明
0298 特別費				180,000	
	月	12	15,000	180,000	分局長特別費。
05會計業務				45,000	較上年度預算數45,760元，減少760元。
0200 業務費				45,000	
0279 一般事務費				45,000	
	人次	72	80	5,760	逾時誤餐餐盒費用。
	年	1	39,240	39,240	會計業務用表卡簿冊等印刷費。
06人事業務				1,798,000	較上年度預算數1,798,760元，減少760元。
0200 業務費				1,798,000	
0279 一般事務費				1,798,000	
	人、年	370 × 1	2,000	740,000	文康活動費。
	年	1	6,740	6,740	人事業務用表卡簿冊等印刷費。
	人	40	1,200	48,000	製作員警功標、年資標費用。
	人	285	3,500	997,500	外勤員警健康檢查費。
	人次	72	80	5,760	逾時誤餐餐盒費用。
08資訊業務				111,000	較上年度預算數107,096元，增加3,904元。
0200 業務費				111,000	
0201 教育訓練費				12,000	
	年	1	12,000	12,000	電腦訓練費。
0213 資訊服務費				34,200	
	年	1	34,200	34,200	電腦設備維護費。
0271 物品				64,800	
	年	1	40,800	40,800	耗材。
	組	17	1,200	20,400	資訊用品及零組件。
	年	1	3,600	3,600	電腦圖書費。
09財物業務				17,059,000	較上年度預算數16,148,188元，增加910,812元。

臺北市政府警察局大同分局

歲出計畫說明提要與各項費用明細表

中華民國108年度

單位：新臺幣元

一般行政—行政管理

一般行政—行政管理

分支計畫及用途別科目	單位	數量	單價	預算數	說明
0200 業務費				17,059,000	
0202 水電費				9,377,316	
	年	1	584,766	584,766	本分局各單位水費。
	年	1	8,672,550	8,672,550	本分局各單位及錄影監視系統機房電費。
	年	1	120,000	120,000	本分局各單位瓦斯費。
0203 通訊費				552,000	
	部、月	46 × 12	1,000	552,000	本分局各單位電話費。
0250 按日按件計資酬金				68,834	
	年	1	47,506	47,506	建築物公共安全設備檢查申報費(2年1編)(新增)。
	年	1	2,200	2,200	建築物公共安全設備檢查申報查核費用(2年1編)(新增)。
	年	1	19,128	19,128	消防安全設備檢測申報費。
0271 物品				1,829,474	
	支	85	280	23,800	滅火器換藥費(20P)。
	式	1	1,545,674	1,545,674	常用照明區域之燈具換裝為LED燈具(含特殊規格)(新增)。
	年	1	260,000	260,000	辦理各項勤業務所需物品購置費。
0279 一般事務費				2,545,392	
	臺、月、張 人次	13 × 12 × 512 0 264	0.7 80	559,104 21,120	影印機使用費。 逾時誤餐餐盒費用。
	坪、月	4549 × 12	36	1,965,168	辦公廳舍清潔維持費。
0281 房屋建築養護費				566,005	
	年	1	566,005	566,005	本分局經管各辦公廳舍維護費(鋼筋混凝土造使用年限未達30年者共4棟計4,044坪，30坪以內1年計列4,510元，超過30坪部分，每增加1坪增列110元；加強磚造使用年限已達30年以上者共3棟計505坪，30坪以內1年計列5,100元，超過30坪部分，每增加1坪增列150元，使用年限已達30年以上者，按以上標準增加百分之五十編列，[4*4,510+(4,044-4*30)*110]+[3*5,100+(505-3*30)*150]

臺北市政府警察局大同分局

歲出計畫說明提要與各項費用明細表

中華民國108年度

單位：新臺幣元

一般行政—行政管理

一般行政—行政管理

分支計畫及用途別科目	單位	數量	單價	預算數	說明
0282 車輛及辦公器具養護費				42,000	*1.5=566,005)。
	臺	28	1,500	42,000	傳真機養護費。
0283 設施及機械設備養護費				2,077,979	
	年	1	193,800	193,800	冷氣機養護費(含窗型55臺、分離式22臺及箱型3臺)。
	枝、月	403×12	10	48,360	槍枝保養費。
	年	1	98,000	98,000	發電機養護費。
	年	1	76,000	76,000	抽水馬達維修費。
	年	1	93,200	93,200	飲水機養護費。
	月	12	4,500	54,000	高低壓電氣設備維護費。
	年	1	79,200	79,200	駐地監視系統養護費。
	年	1	53,500	53,500	雨水回收系統養護費。
	年	1	958,000	958,000	中央空調系統養護費。
	年	1	364,212	364,212	電梯等升降設備養護費。
	年	1	59,707	59,707	消防設備養護費。
10車輛養護與管理				6,534,000	較上年度預算數6,614,150元，減少80,150元。
0200 業務費				6,534,000	
0221 稅捐及規費				62,710	
	年	1	24,780	24,780	警用車輛燃料使用費(詳公務車輛明細表)。
	年	1	26,700	26,700	警用車輛檢驗費(詳公務車輛明細表)。
	年	1	11,230	11,230	警用車輛使用牌照稅(詳公務車輛明細表)(新增)。
0231 保險費				493,658	
	年	1	493,658	493,658	警用車輛保險費(詳公務車輛明細表)。
0271 物品				4,006,200	
	年	1	4,006,200	4,006,200	警用車輛油料費(詳公務車輛明細表)。
0279 一般事務費				57,600	

臺北市政府警察局大同分局

歲出計畫說明提要與各項費用明細表

中華民國108年度

單位：新臺幣元

一般行政—行政管理

分支計畫及用途別科目	單位	數量	單價	預算數	說明
0282 車輛及辦公器具養護費	輛、月	6 × 12	800	57,600	電動機車電池租用費(新增)。
	年	1	1,913,832	1,913,832	警用車輛養護費(詳公務車輛明細表)。

一般行政—行政管理

臺北市政府警察局大同分局

歲出計畫說明提要與各項費用明細表

中華民國108年度

單位：新臺幣元

警政業務—分局業務

警政業務—分局業務

業務計畫及工作計畫名稱與編號	39112300204 警政業務-分局業務	承辦單位	各組室、各派出所、警備隊、偵查隊	預算金額	3,847,000元
歲出計畫說明	<p>一、計畫內容： 1.分局、派出所保持全天候重點部署，並實施24小時勤務運作，加強轄區巡邏，以維持本市治安及強化為民服務。 2.辦理警勤區規劃、勤務督察、員警風紀教育訓練、戶口查察、外僑管理、機關安全與社會偵防、民防團隊組訓與運用、保安救災、交通維持與執法等事宜。 3.實施「預防與偵查」犯罪並重之勤務，運用科學方法蒐證辦案，全面取締職業賭場，落實掃黑、肅槍、反毒工作，杜絕非法電玩及色情場所。 4.積極發掘危害治安線索與資料蒐集工作，強化大陸人士入境考核、清查措施，並積極查緝非法入境、居留者。</p> <p>二、預期成果： 1.有效運用警力，勤務部署力求彈性、機動，以發揮先制功能，防止社會脫序行為發生。 2.加強守望相助、警民聯防體系、預防犯罪宣導等工作，並結合社區資源，以防犯罪事件發生。 3.建立高效能辦案系統，有效防範違法事件發生，降低犯罪發生率，提高破案率，確保人民生命財產之安全。</p>				

分支計畫及用途別科目	單位	數量	單價	預算數	說明
合計				3,847,000	較上年度預算數3,561,680元，增加285,320元。
02分局業務				3,847,000	較上年度預算數3,561,680元，增加285,320元。
0200 業務費				3,847,000	
0203 通訊費	年	1	550,000	550,000	分局辦理社會秩序維護法及刑案等所需郵資。
0231 保險費	人	106	120	12,720	志工保險費。
0250 按日按件計資酬金	年	1	7,600	7,600	處理人口販運、新移民業務及涉外案件通譯費與交通補助費。
0271 物品	月	12	3,400	40,800	辦理刑案用照相器材消耗費。
	套	47	1,830	86,010	備勤人員及人犯用寢具。
	組	42	900	37,800	槍套(2年1編)(新增)。

臺北市政府警察局大同分局

歲出計畫說明提要與各項費用明細表

中華民國108年度

單位：新臺幣元

警政業務—分局業務

警政業務—分局業務

分支計畫及用途別科目	單位	數量	單價	預算數	說明
0279 一般事務費	付	42	650	27,300	警銬(2年1編)(新增)。
				2,380,370	
	件	42	701	29,442	刑警背心(2年1編)(新增)。
	件	42	600	25,200	刑警便帽(2年1編)(新增)。
	年	1	83,000	83,000	辦理社會治安工作經費。
	所、次	4×2	3,000	24,000	召開社區治安會議經費(16至30人之派出所)。
	所、次	2×2	5,000	20,000	召開社區治安會議經費(31人以上之派出所)。
	次	1	25,500	25,500	召開社區治安會議經費(分局)
	年	1	198,000	198,000	查緝電玩及色情行業工作費。
	年	1	19,800	19,800	風紀探訪費。
	月	12	4,000	48,000	辦理各項勤務講習業務費。
	年	1	180,000	180,000	整理市容及查處違反公共秩序案件業務費。
	年	1	261,000	261,000	一般刑案偵辦費。
	月	12	4,250	51,000	處理刑案談話筆錄、報告書、移送書、聲請書等印刷費。
	勤區、年	143×1	510	72,930	警勤區表冊等印刷費。
	人、月	304×12	100	364,800	員警制服洗滌費。
	人、次	90×5	50	22,500	員警游泳訓練及檢測入場費(含訓練4次、檢測1次)。
	套、人	1×5	5,000	25,000	現場勘察冬、夏季服裝。
	月	12	1,450	17,400	在押嫌疑人犯衛生保健費。
	人次	672	110	73,920	志工餐點及交通補助。
人次	1,176	80	94,080	員警逾時誤餐餐盒費用。	
月、所	12×4	6,300	302,400	警民聯繫服務費(16至30人之派出所)。	
月、所	12×2	10,530	252,720	警民聯繫服務費(31人以上之派出所)。	
月	12	15,750	189,000	警民聯繫服務費(分局)。	

臺北市政府警察局大同分局

歲出計畫說明提要與各項費用明細表

中華民國108年度

單位：新臺幣元

警政業務—分局業務

分支計畫及用途別科目	單位	數量	單價	預算數	說明
	年	1	678	678	配合預算編列至千元，增列進位數678元。
0283 設施及機械設備養護費				320,000	
	線、年	16 × 1	20,000	320,000	錄影監視系統養護費。
0291 國內旅費				384,400	
	人、天	124 × 2	1,550	384,400	辦案、押送人犯市外出差旅費。

警政業務—分局業務

臺北市政府警察局大同分局

歲出計畫說明提要與各項費用明細表

中華民國108年度

單位：新臺幣元

一般建築及設備—營建工程

一般建築及設備—營建工程

業務計畫及工作計畫名稱與編號	39112309002 一般建築及設備-營建工程	承辦單位	行政組	預算金額	4,302,000元
歲出計畫說明	<p>一、計畫內容：辦理原大橋派出所廳舍再利用整修工程及延平合署辦公大樓防水暨油漆工程、耐震能力詳細評估費用分攤款。</p> <p>二、預期成果：改善員警辦公及居住環境品質，提高員警士氣及工作及效率。</p>				

分支計畫及用途別科目	單位	數量	單價	預算數	說明
合計				4,302,000	較上年度預算數0元，增加4,302,000元。
04辦公廳舍及職務宿舍等整修工程				4,302,000	較上年度預算數0元，增加4,302,000元。
0300 設備及投資				3,946,763	01原大橋派出所廳舍再利用整修工程 原大橋派出所將規劃整修2至4樓為員警待勤室17間及交誼廳、廚房各1間以供員警待勤使用。
0302 房屋建築及設備費				3,946,763	
	式	1	3,550,123	3,550,123	施工費。
	式	1	272,640	272,640	委託技術服務費。
	式	1	124,000	124,000	工程管理費。
				253,000	02延平合署辦公大樓防水暨油漆工程分攤款 本項工程由臺北市立圖書館主辦，總經費2,332,000元，依工程施作面積分攤，本分局民生西路派出所分攤比率為10.85%，應分攤253,000元。
0300 設備及投資				253,000	

臺北市政府警察局大同分局

歲出計畫說明提要與各項費用明細表

中華民國108年度

單位：新臺幣元

分支計畫及用途別科目	單位	數量	單價	預算數	說明
0302 房屋建築及設備費				253,000	
	式	1	230,000	230,000	施工費。
	式	1	18,400	18,400	委託技術服務費。
	式	1	4,600	4,600	工程管理費。
				102,237	03延平合署辦公大樓建築物耐震能力詳細評估費用分攤款 本項委託技術服務費由臺北市立圖書館主辦，總經費567,040元，依使用面積分攤，本分局民生西路派出所分攤比率為18.03%，應分攤102,237元。
0300 設備及投資				102,237	
0302 房屋建築及設備費				102,237	
	式	1	102,237	102,237	委託技術服務費。

一般建築及設備—營建工程

一般建築及設備—營建工程

臺北市政府警察局大同分局

歲出計畫說明提要與各項費用明細表

中華民國108年度

單位：新臺幣元

一般建築及設備—其他設備	業務計畫及工作計畫 名稱與編號	39112309004 一般建築及設備-其他設備	承辦 單位	行政組、秘書室	預算 金額	588,000元	一般建築及設備—其他設備
	歲出計畫說明	<p>一、計畫內容：汰舊逾期不堪使用之設備及增加員警應勤用具，提升機動能力，增進服務親和力。</p> <p>二、預期成果：保持辦公室硬體設備之水準，提升員警工作效率。</p>					
分支計畫及用途別科目		單位	數量	單價	預算數	說 明	
合計					588,000	較上年度預算數313,150元，增加274,850元。	
04其他設備					588,000	較上年度預算數313,150元，增加274,850元。	
0300 設備及投資					588,000		
0306 資訊軟硬體設備費					42,000		
		年	1	42,000	42,000	套裝軟體。	
0319 雜項設備費					546,000		
		臺	1	22,000	22,000	新購一對一分離式冷氣機4KW(含基本安裝費)。	
		臺	2	25,000	50,000	汰換冰箱(二-三門無霜400L以上)2臺。	
		臺	1	25,000	25,000	新購保險櫃。	
		臺	1	17,000	17,000	汰換窗型1.5噸冷氣機(含基本安裝費)。	
		臺	17	22,000	374,000	新購一對一分離式冷氣機4KW(含基本安裝費)17臺。	
		臺	1	57,519	57,519	新購一對一分離式冷氣機7.2KW(含基本安裝費)。	
		臺	1	481	481	配合預算編列至千元，增列進位數481元。	

臺北市政府警察局大同分局

人事費分析表

中華民國108年度

0139010100-警政支出-一般行政-行政管理

單位：新臺幣元

類別	預算員額	全年度人事費											備註	
		民意代表待遇	政務人員待遇	法定編制人員待遇	約聘僱人員待遇	技工及工友待遇	獎金	其他給與	加班值班費	退休退職給付	退休離職儲金	保險		合計
合計	370			288,038,548		5,292,000	60,589,000	7,749,024	73,250,615	2,091,784	21,645,132	25,056,897	483,713,000	
正式員額	355			288,038,548			59,427,850	5,065,000	7,032,000		21,221,772	24,363,861	405,149,031	
職員	10			6,600,000			1,375,000	55,000	55,000		486,720	527,880	9,099,600	
警員	345			281,438,548			58,052,850	5,010,000	6,977,000		20,735,052	23,835,981	396,049,431	
駕駛	3					1,116,000	232,500	32,000	32,000	1,045,892	89,280	130,572	2,678,244	
工友	12					4,176,000	928,650	192,000	192,000	1,045,892	334,080	562,464	7,431,086	
其他人事費								2,460,024	65,994,615				68,454,639	

本 頁 空 白

四、參 考 表

臺北市政府警察局大同分局
歲出一級用途別科目分析表

中華民國108年度

單位：新臺幣千元

名稱及編號	合計	經常支出						資本支出					
		人事費	業務費	獎補助費	債務費	預備金	小計	人事費	業務費	設備及投資	獎補助費	預備金	小計
合計	519,787	483,713	31,184				514,897			4,890			4,890
3911230000 警政支出	519,787	483,713	31,184				514,897			4,890			4,890
39112300100 一般行政	511,050	483,713	27,337				511,050						
39112300101 行政管理	511,050	483,713	27,337				511,050						
39112300200 警政業務	3,847		3,847				3,847						
39112300204 分局業務	3,847		3,847				3,847						
39112309000 一般建築及設備	4,890									4,890			4,890
39112309002 營建工程	4,302									4,302			4,302
39112309004 其他設備	588									588			588

臺北市政府警察局大同分局

資本支出分析表

中華民國108年度

單位：新臺幣千元

名稱及編號	合計	設備及投資								其他資本支出	
		土地	房屋建築及設備	公共建設及設施	機械設備	運輸設備	資訊軟體設備	雜項設備	權利		投資
合計	4,890		4,302				42	546			
39112309000 一般建築及設備	4,890		4,302				42	546			
39112309002 營建工程	4,302		4,302								
39112309004 其他設備	588						42	546			

臺北市政府警察局大同分局

各項費用彙計表

中華民國108年度

單位：新臺幣元

工作計畫名稱及編號	39112300101 行政管理	39112300204 分局業務	39112309002 營建工程	39112309004 其他設備	合 計	
第一、二級用途別 科目名稱及編號						
合 計	511,050,000	3,847,000	4,302,000	588,000	519,787,000	
010000人事費	483,713,000				483,713,000	
010300法定編制人員待遇	288,038,548				288,038,548	
010500技工及工友待遇	5,292,000				5,292,000	
011100獎金	60,589,000				60,589,000	
012100其他給與	7,749,024				7,749,024	
013100加班值班費	73,250,615				73,250,615	
014100退休退職給付	2,091,784				2,091,784	
014200退休離職儲金	21,645,132				21,645,132	
015100保險	25,056,897				25,056,897	
020000業務費	27,337,000	3,847,000			31,184,000	
020100教育訓練費	12,000				12,000	
020200水電費	9,377,316				9,377,316	
020300通訊費	552,000	550,000			1,102,000	
021300資訊服務費	34,200				34,200	
022100稅捐及規費	62,710				62,710	
023100保險費	493,658	12,720			506,378	
025000按日按件計資酬金	68,834	7,600			76,434	
027100物品	5,900,474	191,910			6,092,384	
027900一般事務費	6,037,392	2,380,370			8,417,762	
028100房屋建築養護費	566,005				566,005	
028200車輛及辦公器具養護費	1,955,832				1,955,832	
028300設施及機械設備養護費	2,077,979	320,000			2,397,979	
029100國內旅費	18,600	384,400			403,000	
029800特別費	180,000				180,000	
030000設備及投資			4,302,000	588,000	4,890,000	
030200房屋建築及設備費			4,302,000		4,302,000	
030600資訊軟硬體設備費				42,000	42,000	
031900雜項設備費				546,000	546,000	

臺北市政府警察局大同分局

人 事 費 彙 計 表

中華民國108年度

單位：新臺幣元

類別	預算員額	全年度人事費											備註	
		民意代表待遇	政務人員待遇	法定編制人員待遇	約聘僱人員待遇	技工及工友待遇	獎金	其他給與	加班值班費	退休退職給付	退休離職儲金	保險		合計
合計	370			288,038,548		5,292,000	60,589,000	7,749,024	73,250,615	2,091,784	21,645,132	25,056,897	483,713,000	
正式員額	355			288,038,548			59,427,850	5,065,000	7,032,000		21,221,772	24,363,861	405,149,031	
職員	10			6,600,000			1,375,000	55,000	55,000		486,720	527,880	9,099,600	
警員	345			281,438,548			58,052,850	5,010,000	6,977,000		20,735,052	23,835,981	396,049,431	
駕駛	3					1,116,000	232,500	32,000	32,000	1,045,892	89,280	130,572	2,678,244	
工友	12					4,176,000	928,650	192,000	192,000	1,045,892	334,080	562,464	7,431,086	
其他人事費								2,460,024	65,994,615				68,454,639	

臺北市政府警察局大同分局
各項費用分攤表

中華民國108年度

單位：新臺幣千元

科目名稱	預定完成工作總數		合辦單位	分攤方式	分攤比率%	總經費	本年度預算數				說明
	單位	數量					設 備 及 投 資				
							合計	施工費用	工程管理費	委外費用	
營建工程						2,899	2,899	2,120	43	736	
延平合署辦公大樓防水暨油漆工程分攤款	平方公尺	5,777.00	臺北市立圖書館	按使用面積比率分攤	100	2,332	2,332	2,120	43	169	本項工程由臺北市立圖書館主辦，總經費233萬2,000元，依使用面積分攤，本分局民生派出所分攤比率為10.85%，應分攤25萬3,000元。
	平方公尺	4,734.07			81.95	1,911	1,911	1,737	35	139	
	平方公尺	626.75			10.85	253	253	230	5	18	
	平方公尺	416.18	臺北市大同區公所	按使用面積比率分攤	7.20	168	168	153	3	12	
延平合署辦公大樓建築物耐震能力詳細評估費用分攤款	平方公尺	2,359.92	臺北市立圖書館	按使用面積比率分攤	100	567	567			567	本項委託技術服務費由臺北立圖書館主辦，總經費56萬7,040元，依使用面積分攤，本分局民生派出所分攤比率為18.03%，應分攤10萬2,237元。
	平方公尺	1,651.13			69.97	397	397			397	
	平方公尺	425.47			18.03	102	102			102	
	平方公尺	283.32	臺北市大同區公所	按使用面積比率分攤	12.00	68	68			68	

臺北市政府警察局大同分局

公務車輛明細表

中華民國108年度

單位：新臺幣元

業務計畫 及工作計 畫名稱	車輛 數	車輛 種類	乘客 人數 (不含 司機)	購置 年月	汽缸總 排氣量 (立方 公分)	牌照稅 (全年)	燃料使 用費 (全年)	油料費(全年)			養 護 費	車輛 保 險 費	車輛 檢 驗 費	備註
								數量 (公升)	單價 (元)	金額				
一般行政 行政管理		現有車輛				11,230	24,780			4,006,200	1,913,832	493,658	26,700	
	1	偵防車	4	09910	2378			2,004	27.5	55,110	49,000	4,573	900	2095-QH
	1	偵防車	4	10010	1987			2,004	27.5	55,110	49,000	4,573	900	3795-QH
	1	偵防車	4	10106	2378			2,004	27.5	55,110	49,000	4,573	900	6731-UX
	1	偵防車	4	10206	2359			2,004	27.5	55,110	49,000	4,573	900	AAF-5215
	1	偵防車	4	10305	1987			2,004	27.5	55,110	33,000	4,573	900	AGL-7860
	1	偵防車	4	10306	2198			2,004	27.5	55,110	33,000	4,573	900	AGK-8610
	1	偵防車	4	10407	2359			2,004	27.5	55,110	33,000	4,573	450	ANA-0957
	1	偵防車	4	10407	2359			2,004	27.5	55,110	33,000	4,573	450	ANA-1092
	1	偵防車	4	10507	2359			2,004	27.5	55,110	24,000	4,573	450	ANY-9003
	1	偵防車	4	10507	2359			2,004	27.5	55,110	24,000	4,573	450	ANY-9010
	1	偵防車	4	10807	2378			2,004	27.5	55,110	8,300	4,573	450	8102-VB (108年度汰換)
	1	巡邏車	4	10009	2378			2,004	27.5	55,110	49,000	4,573	900	3197-QH
	1	巡邏車	4	10009	2378			2,004	27.5	55,110	49,000	4,573	900	3201-QH
	1	巡邏車	4	10009	2378			2,004	27.5	55,110	49,000	4,573	900	3202-QH
	1	巡邏車	4	10009	2378			2,004	27.5	55,110	49,000	4,573	900	3261-QH
1	巡邏車	4	10106	2378			2,004	27.5	55,110	49,000	4,573	900	6881-UX	

臺北市政府警察局大同分局

公務車輛明細表

中華民國108年度

單位：新臺幣元

業務計畫 及工作計 畫名稱	車輛 數	車輛 種類	乘客 人數 (不含 司機)	購置 年月	汽缸總 排氣量 (立方 公分)	牌照稅 (全年)	燃料使 用費 (全年)	油料費(全年)			養 護 費	車輛 保 險 費	車輛 檢 驗 費	備註
								數量 (公升)	單價 (元)	金額				
	1	巡邏車	4	10106	2378			2,004	27.5	55,110	49,000	4,573	900	6883-UX
	1	巡邏車	4	10206	1998			2,004	27.5	55,110	49,000	4,573	900	AAF-5072
	1	巡邏車	4	10206	1998			2,004	27.5	55,110	49,000	4,573	900	AAF-5073
	1	巡邏車	4	10206	1998			2,004	27.5	55,110	49,000	4,573	900	AAF-5075
	1	巡邏車	4	10211	1998			2,004	27.5	55,110	49,000	4,573	900	AFG-2182
	1	巡邏車	4	10307	2359			2,004	27.5	55,110	33,000	4,573	900	AGL-7661
	1	巡邏車	4	10307	2359			2,004	27.5	55,110	33,000	4,573	900	AGL-7663
	1	巡邏車	4	10307	2359			2,004	27.5	55,110	33,000	4,573	900	AGL-7665
	1	巡邏車	4	10307	2359			2,004	27.5	55,110	33,000	4,573	900	AGL-7670
	1	巡邏車	4	10407	2359			2,004	27.5	55,110	33,000	4,573	450	ANA-0992
	1	巡邏車	4	10407	2359			2,004	27.5	55,110	33,000	4,573	450	ANA-0993
	1	巡邏車	4	10407	2359			2,004	27.5	55,110	33,000	4,573	450	ANA-0997
	1	巡邏車	4	10407	2359			2,004	27.5	55,110	33,000	4,573	450	ANA-1016
	1	巡邏車	4	10407	2359			2,004	27.5	55,110	33,000	4,573	450	ANA-1035
	1	巡邏車	4	10407	2359			2,004	27.5	55,110	33,000	4,573	450	ANA-1036
	1	巡邏車	4	10507	2359			2,004	27.5	55,110	24,000	4,573	450	ANY-9063
	1	巡邏車	4	10507	2359			2,004	27.5	55,110	24,000	4,573	450	ANY-9067
	1	巡邏車	4	10607	2359			2,004	27.5	55,110	8,300	4,573	450	AKM-1981

臺北市政府警察局大同分局

公務車輛明細表

中華民國108年度

單位：新臺幣元

業務計畫 及工作計 畫名稱	車輛 數	車輛 種類	乘客 人數 (不含 司機)	購置 年月	汽缸總 排氣量 (立方 公分)	牌照稅 (全年)	燃料使 用費 (全年)	油料費(全年)			養 護 費	車輛 保 險 費	車輛 檢 驗 費	備註
								數量 (公升)	單價 (元)	金額				
	1	巡邏車	4	10707	2378			2,004	27.5	55,110	8,300	4,573	450	7917-VB (107年度汰換)
	1	偵防機車	1	10205	150		600	300	27.5	8,250	1,620	1,311		ADQ-3003
	1	偵防機車	1	10205	150		600	300	27.5	8,250	1,620	1,311		ADQ-3051
	1	偵防機車	1	10205	150		600	300	27.5	8,250	1,620	1,311		ADQ-3085
	1	偵防機車	1	10207	150		600	300	27.5	8,250	1,620	1,311		ADQ-7795
	1	偵防機車	1	10207	150		600	300	27.5	8,250	1,620	1,311		ADQ-7798
	1	偵防機車	1	10207	150		600	300	27.5	8,250	1,620	1,311		ADQ-7932
	1	偵防機車	1	10207	150		600	300	27.5	8,250	1,620	1,311		ADQ-7935
	1	偵防機車	1	10207	150		600	300	27.5	8,250	1,620	1,311		ADQ-7986
	1	偵防機車	1	10207	150		600	300	27.5	8,250	1,620	1,311		ADQ-7989
	1	偵防機車	1	10507	149		600	300	27.5	8,250	1,620	1,311		MGN-7556
	1	偵防機車	1	10507	149		600	300	27.5	8,250	1,620	1,311		MGN-7557
	1	偵防機車	1	10507	149		600	300	27.5	8,250	1,620	1,311		MGN-7558
	1	偵防機車	1	10507	149		600	300	27.5	8,250	1,620	1,311		MGN-7559
	1	偵防機車	1	10507	149		600	300	27.5	8,250	1,620	1,311		MGN-7560
	1	偵防機車	1	10507	149		600	300	27.5	8,250	1,620	1,311		MGN-7561
	1	偵防機車	1	10507	149		600	300	27.5	8,250	1,620	1,311		MGN-7562
	1	偵防機車	1	10507	149		600	300	27.5	8,250	1,620	1,311		MGN-7563

臺北市政府警察局大同分局

公務車輛明細表

中華民國108年度

單位：新臺幣元

業務計畫 及工作計 畫名稱	車輛 數	車輛 種類	乘客 人數 (不含 司機)	購置 年月	汽缸總 排氣量 (立方 公分)	牌照稅 (全年)	燃料使 用費 (全年)	油料費(全年)			養 護 費	車輛 保 險 費	車輛 檢 驗 費	備註
								數量 (公升)	單價 (元)	金額				
	1	偵防機車	1	10507	149		600	300	27.5	8,250	1,620	1,311		MGN-7565
	1	偵防機車	1	10507	149		600	300	27.5	8,250	1,620	1,311		MGN-7566
	1	偵防機車	1	10507	149		600	300	27.5	8,250	1,620	1,311		MGN-7567
	1	偵防機車	1	10507	149		600	300	27.5	8,250	1,620	1,311		MGN-7568
	1	偵防機車	1	10507	149		600	300	27.5	8,250	1,620	1,311		MGN-7569
	1	偵防機車	1	10507	149		600	300	27.5	8,250	1,620	1,311		MGN-7570
	1	偵防機車	1	10507	149		600	300	27.5	8,250	1,620	1,311		MGN-7571
	1	偵防機車	1	10507	149		600	300	27.5	8,250	1,620	1,311		MGN-7572
	1	偵防機車	1	10507	149		600	300	27.5	8,250	1,620	1,311		MGN-7573
	1	偵防機車	1	10507	149		600	300	27.5	8,250	1,620	1,311		MGN-7575
	1	偵防機車	1	10609	149		600	300	27.5	8,250	1,620	1,311		MJU-5381
	1	偵防機車	1	10609	149		600	300	27.5	8,250	1,620	1,311		MJU-5382
	1	偵防機車	1	10609	149		600	300	27.5	8,250	1,620	1,311		MJU-5383
	1	偵防機車	1	10609	149		600	300	27.5	8,250	1,620	1,311		MJU-5385
	1	巡邏機車	1	10107	150			300	27.5	8,250	2,300	1,311		965-HUV
	1	巡邏機車	1	10107	150			300	27.5	8,250	2,300	1,311		967-HUV
	1	巡邏機車	1	10107	150			300	27.5	8,250	2,300	1,311		970-HUV
	1	巡邏機車	1	10107	150			300	27.5	8,250	2,300	1,311		971-HUV

臺北市政府警察局大同分局

公務車輛明細表

中華民國108年度

單位：新臺幣元

業務計畫 及工作計 畫名稱	車輛 數	車輛 種類	乘客 人數 (不含 司機)	購置 年月	汽缸總 排氣量 (立方 公分)	牌照稅 (全年)	燃料使 用費 (全年)	油料費(全年)			養 護 費	車輛 保 險 費	車輛 檢 驗 費	備註
								數量 (公升)	單價 (元)	金額				
	1	巡邏機車	1	10107	150			300	27.5	8,250	2,300	1,311		972-HUV
	1	巡邏機車	1	10107	150			300	27.5	8,250	2,300	1,311		975-HUV
	1	巡邏機車	1	10107	150			300	27.5	8,250	2,300	1,311		976-HUV
	1	巡邏機車	1	10107	150			300	27.5	8,250	2,300	1,311		977-HUV
	1	巡邏機車	1	10107	150			300	27.5	8,250	2,300	1,311		979-HUV
	1	巡邏機車	1	10109	150			300	27.5	8,250	2,300	1,311		859-JYA
	1	巡邏機車	1	10109	150			300	27.5	8,250	2,300	1,311		862-JYA
	1	巡邏機車	1	10205	150			300	27.5	8,250	2,300	1,311		ADQ-3222
	1	巡邏機車	1	10205	150			300	27.5	8,250	2,300	1,311		ADQ-3223
	1	巡邏機車	1	10205	150			300	27.5	8,250	2,300	1,311		ADQ-3225
	1	巡邏機車	1	10205	150			300	27.5	8,250	2,300	1,311		ADQ-3226
	1	巡邏機車	1	10205	150			300	27.5	8,250	2,300	1,311		ADQ-3227
	1	巡邏機車	1	10205	150			300	27.5	8,250	2,300	1,311		ADQ-3228
	1	巡邏機車	1	10205	150			300	27.5	8,250	2,300	1,311		ADQ-3229
	1	巡邏機車	1	10205	150			300	27.5	8,250	2,300	1,311		ADQ-3230
	1	巡邏機車	1	10205	150			300	27.5	8,250	2,300	1,311		ADQ-3231
	1	巡邏機車	1	10205	150			300	27.5	8,250	2,300	1,311		ADQ-3232
	1	巡邏機車	1	10205	150			300	27.5	8,250	2,300	1,311		ADQ-3233

臺北市政府警察局大同分局

公務車輛明細表

中華民國108年度

單位：新臺幣元

業務計畫 及工作計 畫名稱	車輛 數	車輛 種類	乘客 人數 (不含 司機)	購置 年月	汽缸總 排氣量 (立方 公分)	牌照稅 (全年)	燃料使 用費 (全年)	油料費(全年)			養 護 費	車輛 保 險 費	車輛 檢 驗 費	備註
								數量 (公升)	單價 (元)	金額				
	1	巡邏機車	1	10205	150			300	27.5	8,250	2,300	1,311		ADQ-3235
	1	巡邏機車	1	10205	150			300	27.5	8,250	2,300	1,311		ADQ-3236
	1	巡邏機車	1	10205	150			300	27.5	8,250	2,300	1,311		ADQ-3237
	1	巡邏機車	1	10205	150			300	27.5	8,250	2,300	1,311		ADQ-3238
	1	巡邏機車	1	10205	150			300	27.5	8,250	2,300	1,311		ADQ-3239
	1	巡邏機車	1	10205	150			300	27.5	8,250	2,300	1,311		ADQ-3250
	1	巡邏機車	1	10205	150			300	27.5	8,250	2,300	1,311		ADQ-3251
	1	巡邏機車	1	10205	150			300	27.5	8,250	2,300	1,311		ADQ-3252
	1	巡邏機車	1	10205	150			300	27.5	8,250	2,300	1,311		ADQ-3253
	1	巡邏機車	1	10205	150			300	27.5	8,250	2,300	1,311		ADQ-3255
	1	巡邏機車	1	10205	150			300	27.5	8,250	2,300	1,311		ADQ-3256
	1	巡邏機車	1	10205	150			300	27.5	8,250	2,300	1,311		ADQ-3257
	1	巡邏機車	1	10205	150			300	27.5	8,250	2,300	1,311		ADQ-3258
	1	巡邏機車	1	10205	150			300	27.5	8,250	2,300	1,311		ADQ-3259
	1	巡邏機車	1	10205	150			300	27.5	8,250	2,300	1,311		ADQ-3260
	1	巡邏機車	1	10205	150			300	27.5	8,250	2,300	1,311		ADQ-3261
	1	巡邏機車	1	10205	150			300	27.5	8,250	2,300	1,311		ADQ-3262
	1	巡邏機車	1	10205	150			300	27.5	8,250	2,300	1,311		ADQ-3263

臺北市政府警察局大同分局

公務車輛明細表

中華民國108年度

單位：新臺幣元

業務計畫 及工作計 畫名稱	車輛 數	車輛 種類	乘客 人數 (不含 司機)	購置 年月	汽缸總 排氣量 (立方 公分)	牌照稅 (全年)	燃料使 用費 (全年)	油料費(全年)			養 護 費	車輛 保 險 費	車輛 檢 驗 費	備註
								數量 (公升)	單價 (元)	金額				
	1	巡邏機車	1	10205	150			300	27.5	8,250	2,300	1,311		ADQ-3265
	1	巡邏機車	1	10205	150			300	27.5	8,250	2,300	1,311		ADQ-3266
	1	巡邏機車	1	10205	150			300	27.5	8,250	2,300	1,311		ADQ-3270
	1	巡邏機車	1	10205	150			300	27.5	8,250	2,300	1,311		ADQ-3271
	1	巡邏機車	1	10207	149			300	27.5	8,250	2,300	1,311		ADQ-9022
	1	巡邏機車	1	10207	149			300	27.5	8,250	2,300	1,311		ADQ-9023
	1	巡邏機車	1	10207	149			300	27.5	8,250	2,300	1,311		ADQ-9025
	1	巡邏機車	1	10207	149			300	27.5	8,250	2,300	1,311		ADQ-9026
	1	巡邏機車	1	10207	149			300	27.5	8,250	2,300	1,311		ADQ-9027
	1	巡邏機車	1	10207	149			300	27.5	8,250	2,300	1,311		ADQ-9028
	1	巡邏機車	1	10207	149			300	27.5	8,250	2,300	1,311		ADQ-9029
	1	巡邏機車	1	10207	149			300	27.5	8,250	2,300	1,311		ADQ-9030
	1	巡邏機車	1	10207	149			300	27.5	8,250	2,300	1,311		ADQ-9031
	1	巡邏機車	1	10207	149			300	27.5	8,250	2,300	1,311		ADQ-9032
	1	巡邏機車	1	10207	149			300	27.5	8,250	2,300	1,311		ADQ-9033
	1	巡邏機車	1	10207	149			300	27.5	8,250	2,300	1,311		ADQ-9035
	1	巡邏機車	1	10207	149			300	27.5	8,250	2,300	1,311		ADQ-9036
	1	巡邏機車	1	10207	149			300	27.5	8,250	2,300	1,311		ADQ-9037

臺北市政府警察局大同分局

公務車輛明細表

中華民國108年度

單位：新臺幣元

業務計畫 及工作計 畫名稱	車輛 數	車輛 種類	乘客 人數 (不含 司機)	購置 年月	汽缸總 排氣量 (立方 公分)	牌照稅 (全年)	燃料使 用費 (全年)	油料費(全年)			養 護 費	車輛 保 險 費	車輛 檢 驗 費	備註
								數量 (公升)	單價 (元)	金額				
	1	巡邏機車	1	10207	149			300	27.5	8,250	2,300	1,311		ADQ-9038
	1	巡邏機車	1	10207	149			300	27.5	8,250	2,300	1,311		ADQ-9039
	1	巡邏機車	1	10207	149			300	27.5	8,250	2,300	1,311		ADQ-9050
	1	巡邏機車	1	10207	149			300	27.5	8,250	2,300	1,311		ADQ-9051
	1	巡邏機車	1	10207	149			300	27.5	8,250	2,300	1,311		ADQ-9052
	1	巡邏機車	1	10207	149			300	27.5	8,250	2,300	1,311		ADQ-9053
	1	巡邏機車	1	10207	149			300	27.5	8,250	2,300	1,311		ADQ-9055
	1	巡邏機車	1	10207	149			300	27.5	8,250	2,300	1,311		ADQ-9056
	1	巡邏機車	1	10207	149			300	27.5	8,250	2,300	1,311		ADQ-9057
	1	巡邏機車	1	10207	149			300	27.5	8,250	2,300	1,311		ADQ-9058
	1	巡邏機車	1	10207	149			300	27.5	8,250	2,300	1,311		ADQ-9059
	1	巡邏機車	1	10207	149			300	27.5	8,250	2,300	1,311		ADQ-9060
	1	巡邏機車	1	10207	149			300	27.5	8,250	2,300	1,311		ADQ-9061
	1	巡邏機車	1	10207	149			300	27.5	8,250	2,300	1,311		ADQ-9062
	1	巡邏機車	1	10207	149			300	27.5	8,250	2,300	1,311		ADQ-9063
	1	巡邏機車	1	10207	149			300	27.5	8,250	2,300	1,311		ADQ-9065
	1	巡邏機車	1	10207	149			300	27.5	8,250	2,300	1,311		ADQ-9066
	1	巡邏機車	1	10207	149			300	27.5	8,250	2,300	1,311		ADQ-9067

臺北市政府警察局大同分局

公務車輛明細表

中華民國108年度

單位：新臺幣元

業務計畫 及工作計 畫名稱	車輛 數	車輛 種類	乘客 人數 (不含 司機)	購置 年月	汽缸總 排氣量 (立方 公分)	牌照稅 (全年)	燃料使 用費 (全年)	油料費(全年)			養 護 費	車輛 保 險 費	車輛 檢 驗 費	備註
								數量 (公升)	單價 (元)	金額				
	1	巡邏機車	1	10207	149			300	27.5	8,250	2,300	1,311		ADQ-9068
	1	巡邏機車	1	10207	149			300	27.5	8,250	2,300	1,311		ADQ-9069
	1	巡邏機車	1	10207	149			300	27.5	8,250	2,300	1,311		ADQ-9070
	1	巡邏機車	1	10207	149			300	27.5	8,250	2,300	1,311		ADQ-9071
	1	巡邏機車	1	10207	149			300	27.5	8,250	2,300	1,311		ADQ-9072
	1	巡邏機車	1	10207	149			300	27.5	8,250	2,300	1,311		ADQ-9073
	1	巡邏機車	1	10207	149			300	27.5	8,250	2,300	1,311		ADQ-9075
	1	巡邏機車	1	10207	149			300	27.5	8,250	2,300	1,311		ADQ-9076
	1	巡邏機車	1	10207	149			300	27.5	8,250	2,300	1,311		ADQ-9077
	1	巡邏機車	1	10207	149			300	27.5	8,250	2,300	1,311		ADQ-9078
	1	巡邏機車	1	10207	149			300	27.5	8,250	2,300	1,311		ADQ-9079
	1	巡邏機車	1	10207	149			300	27.5	8,250	2,300	1,311		ADQ-9080
	1	巡邏機車	1	10207	149			300	27.5	8,250	2,300	1,311		ADQ-9081
	1	巡邏機車	1	10207	149			300	27.5	8,250	2,300	1,311		ADQ-9082
	1	巡邏機車	1	10207	149			300	27.5	8,250	2,300	1,311		ADQ-9083
	1	巡邏機車	1	10207	149			300	27.5	8,250	2,300	1,311		ADQ-9085
	1	巡邏機車	1	10207	149			300	27.5	8,250	2,300	1,311		ADQ-9086
	1	巡邏機車	1	10207	149			300	27.5	8,250	2,300	1,311		ADQ-9088

臺北市政府警察局大同分局

公務車輛明細表

中華民國108年度

單位：新臺幣元

業務計畫 及工作計 畫名稱	車輛 數	車輛 種類	乘客 人數 (不含 司機)	購置 年月	汽缸總 排氣量 (立方 公分)	牌照稅 (全年)	燃料使 用費 (全年)	油料費(全年)			養 護 費	車輛 保 險 費	車輛 檢 驗 費	備註
								數量 (公升)	單價 (元)	金額				
	1	巡邏機車	1	10207	149			300	27.5	8,250	2,300	1,311		ADQ-9091
	1	巡邏機車	1	10207	149			300	27.5	8,250	2,300	1,311		ADQ-9092
	1	巡邏機車	1	10207	149			300	27.5	8,250	2,300	1,311		ADQ-9093
	1	巡邏機車	1	10207	149			300	27.5	8,250	2,300	1,311		ADQ-9095
	1	巡邏機車	1	10207	149			300	27.5	8,250	2,300	1,311		ADQ-9096
	1	巡邏機車	1	10207	149			300	27.5	8,250	2,300	1,311		ADQ-9097
	1	巡邏機車	1	10207	149			300	27.5	8,250	2,300	1,311		ADQ-9098
	1	巡邏機車	1	10207	149			300	27.5	8,250	2,300	1,311		ADQ-9099
	1	巡邏機車	1	10207	149			300	27.5	8,250	2,300	1,311		ADQ-9100
	1	巡邏機車	1	10207	149			300	27.5	8,250	2,300	1,311		ADQ-9101
	1	巡邏機車	1	10207	149			300	27.5	8,250	2,300	1,311		ADQ-9102
	1	巡邏機車	1	10207	149			300	27.5	8,250	2,300	1,311		ADQ-9103
	1	巡邏機車	1	10207	149			300	27.5	8,250	2,300	1,311		ADQ-9105
	1	巡邏機車	1	10207	149			300	27.5	8,250	2,300	1,311		ADQ-9106
	1	巡邏機車	1	10207	149			300	27.5	8,250	2,300	1,311		ADQ-9107
	1	巡邏機車	1	10207	149			300	27.5	8,250	2,300	1,311		ADQ-9108
	1	巡邏機車	1	10207	149			300	27.5	8,250	2,300	1,311		ADQ-9109
	1	巡邏機車	1	10207	149			300	27.5	8,250	2,300	1,311		ADQ-9110

臺北市政府警察局大同分局

公務車輛明細表

中華民國108年度

單位：新臺幣元

業務計畫 及工作計 畫名稱	車輛 數	車輛 種類	乘客 人數 (不含 司機)	購置 年月	汽缸總 排氣量 (立方 公分)	牌照稅 (全年)	燃料使 用費 (全年)	油料費(全年)			養 護 費	車輛 保 險 費	車輛 檢 驗 費	備註
								數量 (公升)	單價 (元)	金額				
	1	巡邏機車	1	10207	149			300	27.5	8,250	2,300	1,311		ADQ-9111
	1	巡邏機車	1	10207	149			300	27.5	8,250	2,300	1,311		ADQ-9112
	1	巡邏機車	1	10207	149			300	27.5	8,250	2,300	1,311		ADQ-9113
	1	巡邏機車	1	10207	149			300	27.5	8,250	2,300	1,311		ADQ-9115
	1	巡邏機車	1	10207	149			300	27.5	8,250	2,300	1,311		ADQ-9116
	1	巡邏機車	1	10207	149			300	27.5	8,250	2,300	1,311		ADQ-9117
	1	巡邏機車	1	10207	149			300	27.5	8,250	2,300	1,311		ADQ-9118
	1	巡邏機車	1	10207	149			300	27.5	8,250	2,300	1,311		ADQ-9119
	1	巡邏機車	1	10207	149			300	27.5	8,250	2,300	1,311		ADQ-9120
	1	巡邏機車	1	10207	149			300	27.5	8,250	2,300	1,311		ADQ-9121
	1	巡邏機車	1	10207	149			300	27.5	8,250	2,300	1,311		ADQ-9122
	1	巡邏機車	1	10207	149			300	27.5	8,250	2,300	1,311		ADQ-9123
	1	巡邏機車	1	10207	149			300	27.5	8,250	2,300	1,311		ADQ-9125
	1	巡邏機車	1	10207	149			300	27.5	8,250	2,300	1,311		ADQ-9126
	1	巡邏機車	1	10207	149			300	27.5	8,250	2,300	1,311		ADQ-9127
	1	巡邏機車	1	10207	149			300	27.5	8,250	2,300	1,311		ADQ-9128
	1	巡邏機車	1	10207	149			300	27.5	8,250	2,300	1,311		ADQ-9130
	1	巡邏機車	1	10207	149			300	27.5	8,250	2,300	1,311		ADQ-9131

臺北市政府警察局大同分局

公務車輛明細表

中華民國108年度

單位：新臺幣元

業務計畫 及工作計 畫名稱	車輛 數	車輛 種類	乘客 人數 (不含 司機)	購置 年月	汽缸總 排氣量 (立方 公分)	牌照稅 (全年)	燃料使 用費 (全年)	油料費(全年)			養 護 費	車輛 保 險 費	車輛 檢 驗 費	備註
								數量 (公升)	單價 (元)	金額				
	1	巡邏機車	1	10207	149			300	27.5	8,250	2,300	1,311		ADQ-9132
	1	巡邏機車	1	10207	149			300	27.5	8,250	2,300	1,311		ADQ-9133
	1	巡邏機車	1	10207	149			300	27.5	8,250	2,300	1,311		ADQ-9135
	1	巡邏機車	1	10207	149			300	27.5	8,250	2,300	1,311		ADQ-9136
	1	巡邏機車	1	10207	149			300	27.5	8,250	2,300	1,311		ADQ-9137
	1	巡邏機車	1	10207	149			300	27.5	8,250	2,300	1,311		ADQ-9138
	1	巡邏機車	1	10207	149			300	27.5	8,250	2,300	1,311		ADQ-9139
	1	巡邏機車	1	10207	149			300	27.5	8,250	2,300	1,311		ADQ-9150
	1	巡邏機車	1	10207	149			300	27.5	8,250	2,300	1,311		ADQ-9151
	1	巡邏機車	1	10207	149			300	27.5	8,250	2,300	1,311		ADQ-9152
	1	巡邏機車	1	10207	149			300	27.5	8,250	2,300	1,311		ADQ-9153
	1	巡邏機車	1	10207	149			300	27.5	8,250	2,300	1,311		ADQ-9155
	1	巡邏機車	1	10207	149			300	27.5	8,250	2,300	1,311		ADQ-9156
	1	巡邏機車	1	10207	149			300	27.5	8,250	2,300	1,311		ADQ-9157
	1	巡邏機車	1	10207	149			300	27.5	8,250	2,300	1,311		ADQ-9158
	1	巡邏機車	1	10207	149			300	27.5	8,250	2,300	1,311		ADQ-9159
	1	巡邏機車	1	10207	149			300	27.5	8,250	2,300	1,311		ADQ-9160
	1	巡邏機車	1	10207	149			300	27.5	8,250	2,300	1,311		ADQ-9161

臺北市政府警察局大同分局

公務車輛明細表

中華民國108年度

單位：新臺幣元

業務計畫 及工作計 畫名稱	車輛 數	車輛 種類	乘客 人數 (不含 司機)	購置 年月	汽缸總 排氣量 (立方 公分)	牌照稅 (全年)	燃料使 用費 (全年)	油料費(全年)			養 護 費	車輛 保 險 費	車輛 檢 驗 費	備註
								數量 (公升)	單價 (元)	金額				
	1	巡邏機車	1	10207	149			300	27.5	8,250	2,300	1,311		ADQ-9162
	1	巡邏機車	1	10207	149			300	27.5	8,250	2,300	1,311		ADQ-9163
	1	巡邏機車	1	10207	149			300	27.5	8,250	2,300	1,311		ADQ-9165
	1	巡邏機車	1	10207	149			300	27.5	8,250	2,300	1,311		ADQ-9166
	1	巡邏機車	1	10207	149			300	27.5	8,250	2,300	1,311		ADQ-9167
	1	巡邏機車	1	10207	149			300	27.5	8,250	2,300	1,311		ADQ-9168
	1	巡邏機車	1	10207	149			300	27.5	8,250	2,300	1,311		ADQ-9169
	1	巡邏機車	1	10207	149			300	27.5	8,250	2,300	1,311		ADQ-9170
	1	巡邏機車	1	10207	149			300	27.5	8,250	2,300	1,311		ADQ-9171
	1	巡邏機車	1	10207	149			300	27.5	8,250	2,300	1,311		ADQ-9172
	1	巡邏機車	1	10207	149			300	27.5	8,250	2,300	1,311		ADQ-9173
	1	巡邏機車	1	10207	149			300	27.5	8,250	2,300	1,311		ADQ-9175
	1	巡邏機車	1	10207	149			300	27.5	8,250	2,300	1,311		ADQ-9176
	1	巡邏機車	1	10209	149			300	27.5	8,250	2,300	1,311		AEP-2753
	1	巡邏機車	1	10209	149			300	27.5	8,250	2,300	1,311		AEP-2755
	1	巡邏機車	1	10209	149			300	27.5	8,250	2,300	1,311		AEP-2756
	1	巡邏機車	1	10209	149			300	27.5	8,250	2,300	1,311		AEP-2757
	1	巡邏機車	1	10209	149			300	27.5	8,250	2,300	1,311		AEP-2758

臺北市政府警察局大同分局

公務車輛明細表

中華民國108年度

單位：新臺幣元

業務計畫 及工作計 畫名稱	車輛 數	車輛 種類	乘客 人數 (不含 司機)	購置 年月	汽缸總 排氣量 (立方 公分)	牌照稅 (全年)	燃料使 用費 (全年)	油料費(全年)			養 護 費	車輛 保 險 費	車輛 檢 驗 費	備註
								數量 (公升)	單價 (元)	金額				
	1	巡邏機車	1	10209	149			300	27.5	8,250	2,300	1,311		AEP-2759
	1	巡邏機車	1	10209	149			300	27.5	8,250	2,300	1,311		AEP-2760
	1	巡邏機車	1	10209	149			300	27.5	8,250	2,300	1,311		AEP-2761
	1	巡邏機車	1	10209	149			300	27.5	8,250	2,300	1,311		AEP-2762
	1	巡邏機車	1	10507	149			300	27.5	8,250	2,300	1,311		MGN-7150
	1	巡邏機車	1	10507	149			300	27.5	8,250	2,300	1,311		MGN-7151
	1	巡邏機車	1	10507	149			300	27.5	8,250	2,300	1,311		MGN-7152
	1	巡邏機車	1	10507	149			300	27.5	8,250	2,300	1,311		MGN-7153
	1	巡邏機車	1	10507	149			300	27.5	8,250	2,300	1,311		MGN-7155
	1	巡邏機車	1	10507	149			300	27.5	8,250	2,300	1,311		MGN-7156
	1	巡邏機車	1	10507	149			300	27.5	8,250	2,300	1,311		MGN-7157
	1	巡邏機車	1	10507	149			300	27.5	8,250	2,300	1,311		MGN-7158
	1	巡邏機車	1	10507	149			300	27.5	8,250	2,300	1,311		MGN-7159
	1	巡邏機車	1	10609	149			300	27.5	8,250	2,300	1,311		MJU-5703
	1	巡邏機車	1	10609	149			300	27.5	8,250	2,300	1,311		MJU-5705
	1	巡邏機車	1	10609	149			300	27.5	8,250	2,300	1,311		MJU-5706
	1	巡邏機車	1	10609	149			300	27.5	8,250	2,300	1,311		MJU-5707
	1	巡邏機車	1	10609	149			300	27.5	8,250	2,300	1,311		MJU-5708

臺北市政府警察局大同分局

公務車輛明細表

中華民國108年度

單位：新臺幣元

業務計畫 及工作計 畫名稱	車輛 數	車輛 種類	乘客 人數 (不含 司機)	購置 年月	汽缸總 排氣量 (立方 公分)	牌照稅 (全年)	燃料使 用費 (全年)	油料費(全年)			養 護 費	車輛 保 險 費	車輛 檢 驗 費	備註
								數量 (公升)	單價 (元)	金額				
	1	巡邏機車	1	10609	149			300	27.5	8,250	2,300	1,311		MJU-5709
	1	巡邏機車	1	10609	149			300	27.5	8,250	2,300	1,311		MJU-5710
	1	巡邏機車	1	10609	149			300	27.5	8,250	2,300	1,311		MJU-5712
	1	巡邏機車	1	10609	149			300	27.5	8,250	2,300	1,311		MJU-5713
	1	巡邏機車	1	10609	149			300	27.5	8,250	2,300	1,311		MJU-5715
	1	巡邏機車	1	10609	149			300	27.5	8,250	2,300	1,311		MJU-5716
	1	巡邏機車	1	10609	149			300	27.5	8,250	2,300	1,311		MJU-5717
	1	巡邏機車	1	10609	149			300	27.5	8,250	2,300	1,311		MJU-5719
	1	巡邏機車	1	10609	149			300	27.5	8,250	2,300	1,311		MJU-5720
	1	巡邏機車	1	10609	149			300	27.5	8,250	2,300	1,311		MJU-5721
	1	巡邏機車	1	10609	149			300	27.5	8,250	2,300	1,311		MJU-5722
	1	巡邏機車	1	10609	149			300	27.5	8,250	2,300	1,311		MJU-5723
	1	巡邏機車	1	10707	125			300	27.5	8,250	2,300	1,311		355-EQJ (107年度汰換)
	1	巡邏機車	1	10707	125			300	27.5	8,250	2,300	1,311		356-EQJ (107年度汰換)
	1	巡邏機車	1	10707	149			300	27.5	8,250	2,300	1,311		622-HQA (107年度汰換)
	1	巡邏機車	1	10707	149			300	27.5	8,250	2,300	1,311		623-HQA (107年度汰換)
	1	巡邏機車	1	10707	149			300	27.5	8,250	2,300	1,311		625-HQA (107年度汰換)
	1	巡邏機車	1	10707	149			300	27.5	8,250	2,300	1,311		626-HQA (107年度汰換)

臺北市政府警察局大同分局

公務車輛明細表

中華民國108年度

單位：新臺幣元

業務計畫 及工作計畫 名稱	車輛 數	車輛 種類	乘客 人數 (不含 司機)	購置 年月	汽缸總 排氣量 (立方 公分)	牌照稅 (全年)	燃料使 用費 (全年)	油料費(全年)			養 護 費	車輛 保 險 費	車輛 檢 驗 費	備註
								數量 (公升)	單價 (元)	金額				
	1	巡邏機車	1	10707	149			300	27.5	8,250	2,300	1,311		627-HQA (107年度汰換)
	1	巡邏機車	1	10707	149			300	27.5	8,250	2,300	1,311		628-HQA (107年度汰換)
	1	巡邏機車	1	10707	149			300	27.5	8,250	2,300	1,311		632-HQA (107年度汰換)
	1	巡邏機車	1	10707	149			300	27.5	8,250	2,300	1,311		633-HQA (107年度汰換)
	1	巡邏機車	1	10707	149			300	27.5	8,250	2,300	1,311		635-HQA (107年度汰換)
	1	巡邏機車	1	10807	150						2,300	1,311		860-JYA (108年度汰換)
	1	巡邏機車	1	10807	150						2,300	1,311		861-JYA (108年度汰換)
	1	巡邏機車	1	10807	150						2,300	1,311		966-HUV (108年度汰換)
	1	巡邏機車	1	10807	150						2,300	1,311		968-HUV (108年度汰換)
	1	巡邏機車	1	10807	150						2,300	1,311		969-HUV (108年度汰換)
	1	巡邏機車	1	10807	150						2,300	1,311		973-HUV (108年度汰換)
	1	警備、巡邏、偵防用客貨兩用車	7	09304	2461			1,380	27.5	37,950	49,000	4,573	750	9407-DR
	1	警備、巡邏、偵防用客貨兩用車	7	09507	2350			1,380	27.5	37,950	47,512	4,573	750	6102-QB
	1	警用工程車	2	10807	1997	11,230	6,180	1,380	27.5	37,950	8,300	4,573	450	1408-DJ (108年度汰換)
		合計				11,230	24,780			4,006,200	1,913,832	493,658	26,700	

臺北市政府警察局大同分局
市政白皮書計畫項目預算編列情形表

篇名：社會照顧與安全

中華民國108年度

單位：新臺幣元

計畫項目	承辦機關	總需求	以前年度預算	107年度預算數	108年度預算數	以後年度需求
合計		504,445,248	304,573,968	99,935,640	99,935,640	
1. 讓治安體統發揮效能，讓市民真正安居樂業		504,445,248	304,573,968	99,935,640	99,935,640	
(1)增加警察的人力及待遇-警勤加給勤務繁重加成	臺北市政府警察局大同分局	按年編列	109,959,849	35,245,827	35,245,827	
(2)增加警察的人力及待遇-警勤加給刑事加成	臺北市政府警察局大同分局	按年編列	7,788,879	2,596,293	2,596,293	
(3)增加警察的人力及待遇-超勤加班費	臺北市政府警察局大同分局	按年編列	186,825,240	62,093,520	62,093,520	

本 頁 空 白

歲出按職能及經

中華民國108

職能別分類	經濟性分類	經常支出							資本支出			
		受僱人員報酬	購買支出 商品及勞務	債務利息	土地租金支出	經常移轉			經常支出合計	投資及增資		
						對企業	對非營利機構 及民間	對政府		對國外	對營業基金	對非營業特種 基金
總計		483,789	31,108						514,897			
01 一般公共事務												
02 防衛												
03 公共秩序與安全		483,789	31,108						514,897			
04 教育												
05 保健												
06 社會安全與福利												
07 住宅及社區服務												
08 娛樂、文化與宗教												
09 燃料與能源												
10 農、林、漁、牧業												
11 礦業、製造業及營造業												
12 運輸及通信												
13 其他經濟服務												
14 環境保護												
15 其他支出												

政府警察局大同分局

濟性綜合分類表

年度

單位：新臺幣千元

資本支出													
資本移轉				土地購入	無形資產購入	固定資本形成						資本支出合計	總計
對企業	對非營利 家庭及 民間機構	對政府	對國外			住宅	非住宅 房屋	營建 工程	運輸 工具	資訊 軟體	其他 設備 及 機器		
							4,302			42	546	4,890	519,787
							4,302			42	546	4,890	519,787