

年度-法定預算

機關編號

11-238

中華民國 114 年度

臺北市總預算

臺北市政府警察局大同分局 單位預算之分預算

臺北市政府警察局大同分局 編

臺北市政府警察局大同分局

目次

中華民國 114 年度

一、預算總說明		
(一)組織系統圖	第	1 頁
二、主要表		
(一)歲入預算表	第	3 頁
(二)歲出預算表	第	5 頁
三、附屬表		
(一)歲入項目說明提要與預算明細表	第	7 頁
(二)歲出計畫說明提要與各項費用明細表	第	19 頁
1. 一般行政		
行政管理	第	19 頁
2. 警政業務		
分局業務	第	24 頁
3. 一般建築及設備		
營建工程	第	26 頁
其他設備	第	28 頁
(三)人事費分析表	第	30 頁
四、參考表		
(一)歲出一級用途別科目分析表	第	31 頁
(二)資本支出分析表	第	32 頁
(三)各項費用彙計表	第	33 頁
(四)人事費彙計表	第	34 頁
(五)各項費用分攤表	第	35 頁
(六)公務車輛明細表	第	36 頁
(七)新興計畫分年資金需求表	第	52 頁
(八)歲出按職能及經濟性綜合分類表	第	54 頁

一、預算總說明

臺北市政府警察局大同分局

組織系統圖

中華民國114年度

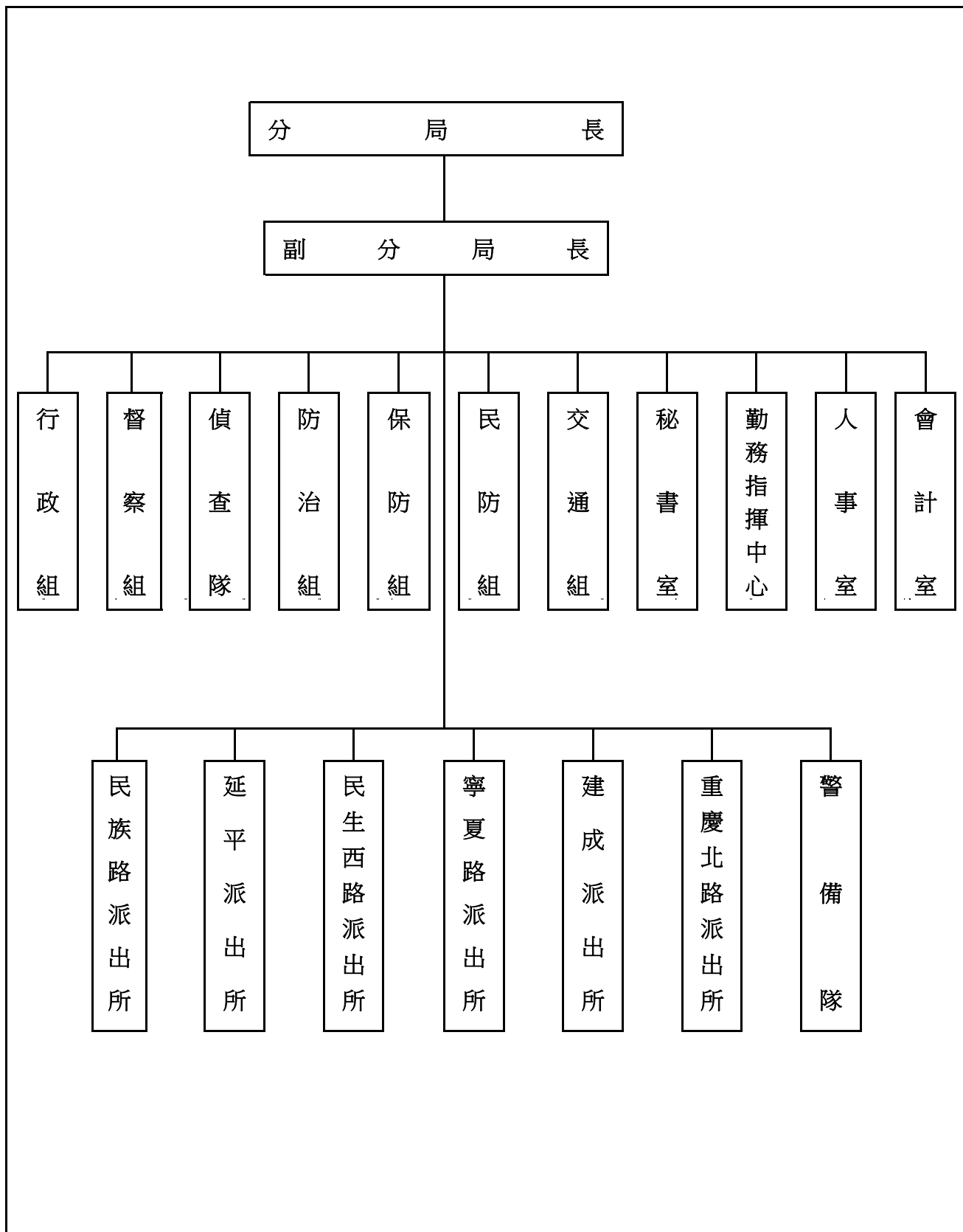

本 頁 空 白

二、主 要 表

臺北市政府警察局大同分局

歲入預算表

中華民國114年度

單位：新臺幣千元

科 目				本年度預算數			上年度 預算數	前年度 決算數	本年度與 上年度比較	說明	
款	項	目	節	名稱及編號	合計	經常門					資本門
				合 計	2,700	2,700	-	2,227	3,027	473	
02				0400000000 罰款及賠償收入	624	624	-	567	811	57	
	066			0411230000(0238) 臺北市政府警察局 大同分局	624	624	-	567	811	57	
		01		0411230010 罰金罰鍰及怠金	474	474	-	415	602	59	
			01	04112300101 罰金罰鍰	474	474	-	415	602	59	本年度預算數係行為人違反社會秩序維護法之罰鍰收入。
			02	04112300200 沒入及沒收財物	150	150	-	152	209	-2	
			01	04112300201 沒入金	150	150	-	152	209	-2	本年度預算數係沒入妨害善良風俗所得及掃蕩賭場沒入賭博財物等收入。
			03	04112300300 賠償收入	-	-	-	-	0	-	
			01	04112300301 一般賠償收入	-	-	-	-	0	-	前年度決算數係廠商違約金收入，本年度及上年度均無預算數。
03				0500000000 規費收入	1,096	1,096	-	900	744	196	
	062			0511230000(0238) 臺北市政府警察局 大同分局	1,096	1,096	-	900	744	196	
		01		05112300100 行政規費收入	300	300	-	104	-	196	
			01	05112300102 證照費	300	300	-	104	-	196	本年度預算數係警察刑事紀錄證明規費收入。
			02	05112300300 使用規費收入	796	796	-	796	744	-	
			02	05112300306 場地設施使用 費	796	796	-	796	744	-	本年度預算數係分局辦公大樓地下室停車場供員工使用之停車費收入。
04				0700000000 財產收入	10	10	-	10	426	-	
	069			0711230000(0238) 臺北市政府警察局 大同分局	10	10	-	10	426	-	
		02		07112300500 廢舊物資售價	10	10	-	10	426	-	

臺北市政府警察局大同分局

歲入預算表

中華民國114年度

單位：新臺幣千元

科 目				本年度預算數			上年度 預算數	前年度 決算數	本年度與 上年度比較	說明	
款	項	目	節	名稱及編號	合計	經常門					資本門
08	068	01	01	07112300501 廢舊物資售價	10	10	-	10	426	-	本年度預算數係報廢一般財產殘值變賣收入。
			12000000000 其他收入	970	970	-	750	1,046	220		
			12112300000(0238) 臺北市政府警察局 大同分局	970	970	-	750	1,046	220		
			12112300200 雜項收入	970	970	-	750	1,046	220		
			12112300201 收回以前年度 歲出	-	-	-	-	-	31	-	前年度決算數係收回因案免職同仁薪津、公務人員健康檢查補助及休假旅遊補助費等，本年度及上年度均無預算數。
		02	12112300210 其他雜項收入	970	970	-	750	1,015	220	本年度預算數內容與上年度之比較如下： 1.新增拾得物現金或經拍賣所得收入103,000元。 2.收取員工住宿公有宿舍管理費收入748,200元，較上年度增加101,400元。 3.扣繳員工住宿公有宿舍房租津貼收入118,800元，較上年度增加15,600元。	

臺北市政府警察局大同分局

歲出預算表

中華民國114年度

單位：新臺幣千元

款	項	目	節	名稱及編號	本年度預算數			上年度預算數	前年度決算數	本年度與上年度比較	說明
					合計	經常門	資本門				
11				0011000000	543,197	542,721	476	535,163	515,565	8,034	
	001			臺北市政府警察局主管							
				0011230000(0238)	543,197	542,721	476	535,163	515,565	8,034	
				臺北市政府警察局大同分局							
		01		38112300100	540,279	540,279	-	530,951	509,808	9,328	
				一般行政							
			01	38112300101	540,279	540,279	-	530,951	509,808	9,328	本年度預算數內容與上年度之比較如下： 1.人事費513,016,000元，較上年度增加8,524,000元，依實際需要核實編列。 2.新增建築物公共安全設備檢查申報及查核費用(2年1編)55,000元。 3.電費、公務用郵資、消防安全設備檢測申報費、電動機車電池租用費及飲水機養護費等11,848,339元，較上年度增加1,381,630元。 4.外勤員警及一般員工健康檢查費、水費、瓦斯費、影印機使用費及警用車輛油料費等3,441,844元，較上年度減少590,376元。 5.其他合共11,917,817元，較上年度減少42,254元。
				38112300101	540,279	540,279	-	530,951	509,808	9,328	
				行政管理							
		02		38112300200	2,442	2,442	-	2,523	2,205	-81	
				警政業務							
			02	38112300204	2,442	2,442	-	2,523	2,205	-81	本年度預算數內容與上年度之比較如下： 1.志工保險費、處理人口販運、新移民業務及涉外案件通譯費與交通補助費等49,220元，較上年度增加15,740元。 2.減列手機邏輯取證器維運服務費95,000元。 3.其他合共2,392,780元，較上年度減少1,740元。
				分局業務							

臺北市政府警察局大同分局

歲出預算表

中華民國114年度

單位：新臺幣千元

款	項	目	節	名稱及編號	本年度預算數			上年度 預算數	前年度 決算數	本年度與 上年度比較	說 明
					合計	經常門	資本門				
		05		38112309000 一般建築及設備	476	-	476	1,689	3,552	-1,213	
			01	38112309002 營建工程	89	-	89	1,292	2,474	-1,203	1.本年度編列雙連市場合署大樓頂樓防水工程分攤款56,000元，本工程係114-115年度新興連續工程。 2.本年度編列雙連市場大樓無障礙電梯可行性評估分攤款33,000元。
			03	38112309004 其他設備	387	-	387	397	1,078	-10	本年度編列手槍櫃、冷氣機、攝影機及發電機等，共計387,000元。

三、附 屬 表

臺北市政府警察局大同分局

歲入項目說明提要與預算明細表

經常門

中華民國114年度

單位：新臺幣元

	來源別子目及細目與編號	承辦單位	偵查隊	預算金額	474,000元
罰金罰鍰及怠金—罰金罰鍰	04112300101 罰金罰鍰及怠金-罰金罰鍰				
歲入項目說明	<p>一、項目內容： 行為人因妨害善良風俗等行為，依社會秩序維護法處罰之罰鍰收入。</p> <p>二、法令依據： 依據社會秩序維護法規定辦理。</p> <p>三、計算方法： 474,000元x1年=474,000元。</p> <p>四、實施進度： 自民國114年1月1日起至114年12月31日止。</p> <p>五、完成方法： 依法處罰違法特定人，執行收繳罰鍰並繳庫。</p> <p>六、預期成果： 維護本市善良風俗，增加市庫收入。</p>				

罰金罰鍰及怠金—罰金罰鍰

臺北市政府警察局大同分局
歲入項目說明提要與預算明細表

經常門

中華民國114年度

單位：新臺幣元

科目名稱及編號	單位	數量	單價	預算數	說明及收入依據
合計				474,000	
04112300101 罰金罰鍰	年	1	474,000	474,000	行為人違反社會秩序維護法之罰鍰收入。 收入依據：依據社會秩序維護法規定辦理。

罰金罰鍰及怠金—罰金罰鍰

罰金罰鍰及怠金—罰金罰鍰

臺北市政府警察局大同分局

歲入項目說明提要與預算明細表

經常門

中華民國114年度

單位：新臺幣元

	來源別子目及 細目與編號	04112300201 沒入及沒收財物-沒入金	承辦單位	偵查隊	預算金額	150,000元	
沒入及沒收財物—沒入金	<p>一、項目內容：沒入妨害善良風俗所得及掃蕩賭場沒入賭博財物等收入。</p> <p>二、法令依據：依據社會秩序維護法第22、23條規定辦理。</p> <p>三、計算方法：150,000元x1年=150,000元。</p> <p>四、實施進度：自民國114年1月1日起至114年12月31日止。</p> <p>五、完成方法：依規定辦理繳庫。</p> <p>六、預期成果：維護本市善良風俗，增加市庫收入。</p>						沒入及沒收財物—沒入金
歲入項目說明							

臺北市政府警察局大同分局
歲入項目說明提要與預算明細表

經常門

中華民國114年度

單位：新臺幣元

科目名稱及編號	單位	數量	單價	預算數	說明及收入依據
合計				150,000	
04112300201 沒入金	年	1	150,000	150,000	沒入妨害善良風俗所得及掃蕩賭場沒入賭博財物等收入。 收入依據：依據社會秩序維護法第22、23條規定辦理。

沒入及沒收財物—沒入金

沒入及沒收財物—沒入金

臺北市政府警察局大同分局

歲入項目說明提要與預算明細表

經常門

中華民國114年度

單位：新臺幣元

	來源別子目及 細目與編號	承辦單位	預算金額	
行政規費收入—證照費	05112300102 行政規費收入-證照費	防治組	300,000元	行政規費收入—證照費
歲入項目說明	<p>一、項目內容： 警察刑事紀錄證明規費收入。</p> <p>二、法令依據： 依據警察刑事紀錄證明核發條例辦理。</p> <p>三、計算方法： 每份收費100元，同一次申請二份以上者，自第二份起每份收費20元。</p> <p>四、實施進度： 自民國114年1月1日起至114年12月31日止。</p> <p>五、完成方法： 申辦後依規定收取規費並核發證明。</p> <p>六、預期成果： 依預算項目收繳，增加市庫收入。</p>			

臺北市政府警察局大同分局
歲入項目說明提要與預算明細表

經常門

中華民國114年度

單位：新臺幣元

科目名稱及編號	單位	數量	單價	預算數	說明及收入依據
合計				300,000	
05112300102 證照費	件	3,000	100	300,000	警察刑事紀錄證明規費收入，計算方式如下： $100\text{元} \times 2,850\text{件} + 20\text{元} \times 750\text{件} = 300,000\text{元}$ 。 收入依據：依據警察刑事紀錄證明核發條例辦理。

行政規費收入—證照費

行政規費收入—證照費

臺北市政府警察局大同分局

歲入項目說明提要與預算明細表

經常門

中華民國114年度

單位：新臺幣元

	來源別子目及 細目與編號	05112300306 使用規費收入-場地設施使用費	承辦單位	行政組	預算金額	796,000元	
使用規費收入—場地設施使用費	<p>一、項目內容：分局辦公大樓地下室停車場供員工使用之停車費收入。</p> <p>二、法令依據：依據規費法第8條規定辦理。</p> <p>三、計算方法：分局辦公大樓地下室停車場供員工使用之停車費收入費部分： 1.汽車停車費每格車位每月1,200元。 2.機車停車費每格車位每月300元。</p> <p>四、實施進度：自民國114年1月1日起至114年12月31日止。</p> <p>五、完成方法：按月自員工薪資扣款，並依規定辦理繳庫。</p> <p>六、預期成果：依預算項目收繳，充裕市庫。</p>						使用規費收入—場地設施使用費
歲入項目說明							

臺北市政府警察局大同分局

歲入項目說明提要與預算明細表

經常門

中華民國114年度

單位：新臺幣元

	科目名稱及編號	單位	數量	單價	預算數	說明及收入依據
使用規費收入—場地設施使用費	合計				796,000	
	05112300306 場地設施使用費	位、月	32×12	1,200	460,800	分局辦公大樓地下室停車場供員工使用之汽車停車費收入。 收入依據：依據規費法第8條規定辦理。
		位、月	93×12	300	334,800	分局辦公大樓地下室停車場供員工使用之機車停車費收入。 收入依據：依據規費法第8條規定辦理。
		年	1	400	400	配合預算編列至千元，增列進位數400元。 收入依據：

使用規費收入—場地設施使用費

臺北市政府警察局大同分局

歲入項目說明提要與預算明細表

經常門

中華民國114年度

單位：新臺幣元

來源別子目及 細目與編號	07112300501 廢舊物資售價-廢舊物資售價	承辦單位	行政組	預算金額	10,000元
歲 入 項 目 說 明	<p>一、項目內容：報廢財產殘值變賣收入。</p> <p>二、法令依據：依據臺北市市有財產報廢處理原則規定辦理。</p> <p>三、計算方法：10,000元x1年=10,000元。</p> <p>四、實施進度：自民國114年1月1日至114年12月31日止。</p> <p>五、完成方法：依規定辦理繳庫。</p> <p>六、預期成果：增加市庫收入。</p>				

廢舊物資售價—廢舊物資售價

廢舊物資售價—廢舊物資售價

臺北市政府警察局大同分局

歲入項目說明提要與預算明細表

經常門

中華民國114年度

單位：新臺幣元

科目名稱及編號	單位	數量	單價	預算數	說明及收入依據
合計				10,000	
07112300501 廢舊物資售價	年	1	10,000	10,000	報廢財產殘值變賣收入。 收入依據：依據臺北市市有財產報廢處理原則規定辦理。

廢舊物資售價—廢舊物資售價

廢舊物資售價—廢舊物資售價

臺北市警察局長大同分局

歲入項目說明提要與預算明細表

經常門

中華民國114年度

單位：新臺幣元

	來源別子目及細目與編號	12112300210 雜項收入-其他雜項收入	承辦單位	行政組、偵查隊	預算金額	970,000元	
雜項收入—其他雜項收入	<p>一、項目內容： (一)員工住宿公有宿舍扣回房租津貼及收取管理費收入。 (二)拾得物經法定程序，遺失人、拾得人逾期未領取之拾得物現金及拍賣所得收入。</p> <p>二、法令依據： (一)依據全國軍公教員工待遇支給要點、臺北市政府所屬各機關學校職務宿舍設置管理要點及臺北市警察局長大同分局職務宿舍設置管理規範規定辦理。 (二)依據民法第807條及內政部警政署警察機關辦理拾得遺失物作業規定辦理。</p> <p>三、計算方法： (一)扣回房租津貼收入部分： 1.委任第四職等至薦任第七職等每月600元。 2.委任第一職等至委任第三職等每月500元。 3.技工、工友每月400元。 (二)應收取管理費部分： 每月宿舍管理費=土地管理費+房屋管理費，但最低收費額度以新臺幣肆佰元為基準。 1.土地管理費=〔(該職務宿舍使用樓地板面積/總樓地板面積)×宗地面積×借用年度之公告地價×0.6%〕/12 2.房屋管理費=該職務宿舍使用樓地板面積×標準單價折舊後每平方公尺現值×1.5%/12 (三)拾得物經法定程序，遺失人、拾得人逾期未領取之拾得物現金及拍賣所得收入103,000元X1年=103,000元。</p> <p>四、實施進度： 自民國114年1月1日起至114年12月31日止。</p> <p>五、完成方法： 按月自員工薪資扣款，並依規定辦理繳庫。</p> <p>六、預期成果： 依預算項目收繳，充裕市庫。</p>						雜項收入—其他雜項收入
歲入項目說明							

臺北市政府警察局大同分局

歲入項目說明提要與預算明細表

經常門

中華民國114年度

單位：新臺幣元

	科目名稱及編號	單位	數量	單價	預算數	說明及收入依據	
雜項收入—其他雜項收入	合計				970,000		
	12112300210 其他雜項收入	人、月	15×12	600	108,000	員工住宿公有宿舍扣回房租津貼收入(委任第四職等至薦任第七職等)。 收入依據：依據全國軍公教員工待遇支給要點規定辦理。	雜項收入—其他雜項收入
		人、月	1×12	500	6,000	員工住宿公有宿舍扣回房租津貼收入(委任第一職等至委任第三職等)。 收入依據：依據全國軍公教員工待遇支給要點規定辦理。	
		人、月	1×12	400	4,800	員工住宿公有宿舍扣回房租津貼收入(技工、工友)。 收入依據：依據全國軍公教員工待遇支給要點規定辦理。	
		年	1	748,200	748,200	員工住宿公有宿舍管理費收入。 收入依據：依據臺北市政府所屬各機關學校職務宿舍設置管理要點及臺北市政府警察局職務宿舍設置管理規範規定辦理。	
	年	1	103,000	103,000	拾得物經法定程序，遺失人、拾得人逾期未領取之拾得物現金及拍賣所得收入(新增)。 收入依據：依據民法第807條及內政部警政署警察機關辦理拾得遺失物作業規定辦理。		

臺北市政府警察局大同分局

歲出計畫說明提要與各項費用明細表

中華民國114年度

單位：新臺幣元

一般行政 — 行政管理	業務計畫及工作計畫 名稱與編號	38112300101 一般行政-行政管理	承辦 單位	行政組、秘書室、會計 室、人事室	預算 金額	540,279,000元	一般行政 — 行政管理
	歲出計畫說明	<p>一、計畫內容： 辦理一般業務、總務、會計業務工作及廳舍之整修、辦公器具養護、警用車輛維修事宜。</p> <p>二、預期成果： 1.依相關法令規定確實辦理，配合各項業務之推動維護公有財物，提升員警工作環境品質。 2.維持車輛機能，確保行車安全，發揮警力機動效能。</p>					
分支計畫及用途別科目		單位	數量	單價	預算數	說 明	
合計					540,279,000	較上年度預算數530,951,000元，增加9,328,000元。	
01人員維持費					513,016,000	較上年度預算數504,492,000元，增加8,524,000元。	
1000 人事費					513,016,000		
1015 法定編制人員待遇					308,463,237		
		年	1	6,000,000	6,000,000	職員10人薪津(詳人事費分析表)。	
		年	1	302,463,237	302,463,237	警員343人薪津(詳人事費分析表)。	
1025 技工及工友待遇					4,000,000		
		年	1	4,000,000	4,000,000	職工11人工資(詳人事費分析表)。	
1030 獎金					63,000,000		
		年	1	32,000,000	32,000,000	依考績法規定核發之獎金。	
		年	1	31,000,000	31,000,000	依規定核發之年終工作獎金。	
1035 其他給與					8,034,104		

臺北市政府警察局大同分局

歲出計畫說明提要與各項費用明細表

中華民國114年度

單位：新臺幣元

分支計畫及用途別科目	單位	數量	單價	預算數	說明	
1040 加班費	年	1	5,600,000	5,600,000	休假補助費。	
	人、月	131×12	630	990,360	員工上、下班交通費(1級)。	
	人、月	45×12	1,008	544,320	員工上、下班交通費(2級)。	
	人、月	27×12	1,176	381,024	員工上、下班交通費(3級)。	
	人、月	36×12	1,200	518,400	員工上、下班交通費(4級北北基桃)。	
				75,318,659		
1050 退休離職儲金	年	1	4,057,139	4,057,139	趕辦各項業務加班費。	
	年	1	61,661,520	61,661,520	外勤員警超勤加班費。	
	年	1	9,600,000	9,600,000	不休假出勤加班費。	
					27,600,000	
1055 保險	年	1	27,000,000	27,000,000	提撥退撫基金。	
	年	1	600,000	600,000	提撥勞工退休準備金。	
					26,600,000	
02一般業務	年	1	19,000,000	19,000,000	職員、警員及職工健保費。	
	年	1	7,200,000	7,200,000	職員、警員公保費。	
	年	1	400,000	400,000	職工勞保費。	
				2,088,000	較上年度預算數2,088,000元，無增減。	
2000 業務費					2,088,000	
2054 一般事務費					1,610,400	
	人、月	2×12	2,000	48,000	副分局長工作活動費。	
	人、月	353×12	360	1,524,960	統籌業務費，按職員及警員每人每月360元編列。	
	人、月	11×12	50	6,600	統籌業務費，按駕駛、工友每人每月50元編列。	
	人	6	5,000	30,000	退休人員退休紀念品。	
2072 國內旅費	年	1	840	840	配合預算編列至千元，增列進位數840元。	
				297,600		

一般行政—行政管理

一般行政—行政管理

臺北市政府警察局大同分局

歲出計畫說明提要與各項費用明細表

中華民國114年度

單位：新臺幣元

分支計畫及用途別科目	單位	數量	單價	預算數	說明
一般行政 — 行政管理	人、天	96x2	1,550	297,600	國內出差旅費。
	2093 特別費			180,000	
	月	12	15,000	180,000	分局長特別費。
	05會計業務			37,000	較上年度預算數37,000元，無增減。
	2000 業務費			37,000	
	2054 一般事務費			37,000	
	人次	60	120	7,200	逾時誤餐餐盒費用。
	年	1	29,800	29,800	辦理會計業務各項資料等業務費。
	06人事業務			2,374,000	較上年度預算數2,446,000元，減少72,000元。
	2000 業務費			2,374,000	
2054 一般事務費			2,374,000		
09財物業務	人、年	364x1	3,000	1,092,000	文康活動費。
	年	1	7,300	7,300	人事簿冊表卡及辦公事務用品等費用。
	人	40	1,200	48,000	製作員警功標、年資標費用。
	人	271	4,500	1,219,500	外勤員警及一般員工健康檢查費。
	人次	60	120	7,200	逾時誤餐餐盒費用。
	09財物業務			18,174,000	較上年度預算數17,282,000元，增加892,000元。
	2000 業務費			18,174,000	
	2006 水電費			10,480,000	
	年	1	290,000	290,000	本分局各單位水費。
	年	1	10,140,000	10,140,000	本分局各單位電費。
年	1	50,000	50,000	本分局各單位瓦斯費。	
2009 通訊費			1,082,000		
部、月	46x12	1,000	552,000	本分局各單位電話費。	

臺北市政府警察局大同分局

歲出計畫說明提要與各項費用明細表

中華民國114年度

單位：新臺幣元

分支計畫及用途別科目	單位	數量	單價	預算數	說明
2036 按日按件計資酬金	年	1	530,000	530,000	公務用郵資。
				123,000	
2051 物品	年	1	55,000	55,000	建築物公共安全設備檢查申報及查核費用(2年1編)(新增)。
	年	1	68,000	68,000	消防安全設備檢測申報費。
2054 一般事務費	支	85	300	25,500	滅火器換藥費(20P)。
	年	1	260,000	260,000	辦理各項勤業務所需物品購置費。
2063 房屋建築養護費	臺、月、張 人次	13×12×2920	0.6	273,312	影印機使用費。
		220	120	26,400	逾時誤餐餐盒費用。
	坪、月	4549×12	53.26	2,907,357	辦公廳舍清潔維持費。
	年	1	863,034	863,034	本分局經管各辦公廳舍維護費。(鋼筋混凝土造使用年限已達30年以上者共1棟計648平方公尺，未達30年者共3棟計12,720平方公尺，100平方公尺以內1年計列6,852元，超過100平方公尺部分，每增加1平方公尺增列50元；加強磚造使用年限已達30年以上者共3棟計1,670平方公尺，100平方公尺以內1年計列7,660元，超過100平方公尺部分，每增加1平方公尺增列66元，使用年限已達30年以上者，按以上標準增加百分之五十編列， $[3*6,852+(12,720-3*100)*50+1*6,852*1.5+(648-100)*50*1.5]+[3*7,660+(1,670-3*100)*66]*1.5=863,034$ 元)。
2066 車輛及辦公器具養護費				42,000	
	臺	28	1,500	42,000	傳真機養護費。
2069 設施及機械設備養護費				2,091,397	
	年	1	187,000	187,000	冷氣機養護費。

一般行政—行政管理

一般行政—行政管理

臺北市政府警察局大同分局

歲出計畫說明提要與各項費用明細表

中華民國114年度

單位：新臺幣元

分支計畫及用途別科目	單位	數量	單價	預算數	說明	
一般行政—行政管理 10車輛養護與管理	枝、月	403×12	10	48,360	槍枝保養費。	
	年	1	200,000	200,000	發電機及高低壓設備養護費。	
	年	1	110,000	110,000	飲水機養護費。	
	年	1	600,000	600,000	中央空調系統養護費。	
	年	1	200,000	200,000	電梯等升降設備養護費。	
	年	1	746,037	746,037	消防、其他設備、監視、不斷電系統等養護費。	
					4,590,000	較上年度預算數4,606,000元，減少16,000元。
	2000 業務費				4,590,000	
	2024 稅捐及規費				53,160	
		年	1	3,600	3,600	警用車輛使用牌照稅(詳公務車輛明細表)。
	年	1	22,710	22,710	警用車輛燃料使用費(詳公務車輛明細表)。	
	年	1	26,850	26,850	警用車輛檢驗費(詳公務車輛明細表)。	
2027 保險費				636,520		
	年	1	636,520	636,520	警用車輛保險費(詳公務車輛明細表)。	
2051 物品				1,609,032		
	年	1	1,609,032	1,609,032	警用車輛油料費(詳公務車輛明細表)。	
2054 一般事務費				1,000,339		
	年	1	1,000,339	1,000,339	電動機車電池租用費(138輛*12月*529元+47輛*5月*529元)。	
2066 車輛及辦公器具養護費				1,290,949		
	年	1	1,290,949	1,290,949	警用車輛養護費(詳公務車輛明細表)。	

臺北市政府警察局大同分局

歲出計畫說明提要與各項費用明細表

中華民國114年度

單位：新臺幣元

警政業務—分局業務

警政業務—分局業務

業務計畫及工作計畫名稱與編號	38112300204 警政業務-分局業務	承辦單位	各組室、各派出所、警備隊、偵查隊	預算金額	2,442,000元
歲出計畫說明	<p>一、計畫內容：</p> <p>1.分局、派出所保持全天候重點部署，並實施24小時勤務運作，加強轄區巡邏，以維持本市治安及強化為民服務。</p> <p>2.辦理警勤區規劃、勤務督察、員警風紀教育訓練、戶口查察、外僑管理、機關安全與社會偵防、民防團隊組訓與運用、保安救災、交通維持與執法等事宜。</p> <p>3.實施「預防與偵查」犯罪並重之勤務，運用科學方法蒐證辦案，全面取締職業賭場，落實掃黑、肅槍、反毒工作，杜絕非法電玩及色情場所。</p> <p>4.積極發掘危害治安線索與資料蒐集工作，強化大陸人士入境考核、清查措施，並積極查緝非法入境、居留者。</p> <p>二、預期成果：</p> <p>1.有效運用警力，勤務部署力求彈性、機動，以發揮先制功能，防止社會脫序行為發生。</p> <p>2.加強守望相助、警民聯防體系、預防犯罪宣導等工作，並結合社區資源，以防犯罪事件發生。</p> <p>3.建立高效能辦案系統，有效防範違法事件發生，降低犯罪發生率，提高破案率，確保人民生命財產之安全。</p>				

分支計畫及用途別科目	單位	數量	單價	預算數	說明
合計				2,442,000	較上年度預算數2,523,000元，減少81,000元。
02分局業務				2,442,000	較上年度預算數2,523,000元，減少81,000元。
2000 業務費				2,442,000	
2027 保險費	人	129	180	23,220	志工保險費。
2036 按日按件計資酬金	年	1	26,000	26,000	處理人口販運、新移民業務及涉外案件通譯費與交通補助費。
2051 物品	月	12	3,400	40,800	辦理刑案用器材費。
	套	47	1,830	86,010	備勤人員及人犯用寢具。
2054 一般事務費	年	1	83,000	83,000	辦理社會治安工作經費。
	年	1	47,500	47,500	召開社區治安會議(分局、16-30人之派出所4所、31人以上之派出所2所)。

臺北市政府警察局大同分局

歲出計畫說明提要與各項費用明細表

中華民國114年度

單位：新臺幣元

警政業務—分局業務

警政業務—分局業務

分支計畫及用途別科目	單位	數量	單價	預算數	說明
	年	1	198,000	198,000	查緝電玩及色情行業工作費。
	年	1	19,800	19,800	風紀探訪費。
	月	12	4,000	48,000	辦理各項勤務講習業務費。
	年	1	180,000	180,000	整理市容及查處違反公共秩序案件等業務費。
	年	1	261,000	261,000	一般刑案偵辦費。
	年	1	38,000	38,000	處理刑案談話筆錄、報告書、移送書、聲請書等印刷費。
	人、月	304x12	100	364,800	員警制服洗滌費。
	人次	419	50	20,950	員警游泳訓練等相關經費。
	套、人	1x5	5,000	25,000	現場勘察冬、夏季服裝。
	月	12	1,450	17,400	在押嫌疑人犯衛生保健費。
	人次	672	150	100,800	志工餐點及交通補助。
	人次	980	120	117,600	員警逾時誤餐餐盒費用。
	月、所	12x4	6,300	302,400	警民聯繫服務費(16至30人之派出所)。
	月、所	12x2	10,530	252,720	警民聯繫服務費(31人以上之派出所)。
	月	12	15,750	189,000	警民聯繫服務費(分局)。

臺北市政府警察局大同分局

歲出計畫說明提要與各項費用明細表

中華民國114年度

單位：新臺幣元

一般建築及設備—營建工程	業務計畫及工作計畫名稱與編號	38112309002 一般建築及設備-營建工程	承辦單位	行政組	預算金額	89,000元	一般建築及設備—營建工程
歲出計畫說明	<p>一、計畫內容： 1.雙連市場大樓無障礙電梯可行性評估，由臺北市立圖書館主辦，各合署機關分攤相關經費。 2.雙連駐地(雙連市場合署大樓)67年7月竣工，因廳舍老舊漏水，由臺北市立圖書館主辦頂樓防水工程，各合署機關分攤相關經費。</p> <p>二、預期成果： 1.改善無障礙環境。 2.改善員警辦公環境品質，提高員警士氣及工作效率。</p>						
分支計畫及用途別科目		單位	數量	單價	預算數	說 明	
合計					89,000	較上年度預算數1,292,000元，減少1,203,000元。	
04辦公廳舍及職務宿舍等整修工程					89,000	較上年度預算數1,292,000元，減少1,203,000元。	
3000 設備及投資					56,000	01雙連市場合署大樓頂樓防水工程分攤款 本項係合建工程，為114-115年度新興連續工程，由臺北市立圖書館主辦，總經費1,102萬4,000元，依使用面積比例分攤，本分局分攤11.84%，分攤金額130萬5,000元，本年度編列第1年經費5萬6,000元，餘124萬9,000元編列於以後年度，各年度資金需求詳如後附分年資金需求表。	
3010 房屋建築及設備費					56,000		
		式	1	56,000	56,000	委託技術服務費。	
		式	1	1,180,000	1,305,000	總工程費(或總經費)明細如下：	
					1,180,000	施工費。	

臺北市政府警察局大同分局

歲出計畫說明提要與各項費用明細表

中華民國114年度

單位：新臺幣元

分支計畫及用途別科目	單位	數量	單價	預算數	說明	
一般建築及設備—營建工程 3000 設備及投資 3010 房屋建築及設備費	式	1	101,000	101,000	委託技術服務費。	
	式	1	24,000	24,000	工程管理費。	
					33,000	02雙連市場大樓無障礙電梯可行性評估分攤款 本項係合建工程，由臺北市立圖書館主辦，總經費27萬5,000元，依使用面積比例分攤，本分局分攤11.84%，分攤金額3萬3,000元。
					33,000	
	式	1	33,000	33,000	雙連市場大樓無障礙電梯可行性評估分攤款。	

臺北市政府警察局大同分局

歲出計畫說明提要與各項費用明細表

中華民國114年度

單位：新臺幣元

一般建築及設備—其他設備	業務計畫及工作計畫 名稱與編號	38112309004 一般建築及設備-其他設備	承辦 單位	行政組	預算 金額	387,000元	一般建築及設備—其他設備
	歲出計畫說明	<p>一、計畫內容：汰舊逾耐用年限且不堪使用之設備及員警應勤用具。</p> <p>二、預期成果：保持辦公室硬體設備之水準，提升員警工作效率。</p>					
分支計畫及用途別科目		單位	數量	單價	預算數	說 明	
合計					387,000	較上年度預算數397,000元，減少10,000元。	
04其他設備					387,000	較上年度預算數397,000元，減少10,000元。	
3000 設備及投資					387,000		
3035 雜項設備費					387,000		
		臺	1	23,500	23,500	汰換發電機。	
		臺	1	25,405	25,405	汰換一對一分離式冷氣7.1kw。	
		臺	1	64,575	64,575	汰換一對二分離式冷氣10.0kw。	
		臺	1	11,374	11,374	汰換一對一分離式冷氣2.8kw。	
		臺	4	28,846	115,384	汰換窗型冷氣7.1kw4臺。	
		臺	2	25,405	50,810	新購一對一分離式冷氣7.1kw2臺。	
		臺	3	15,900	47,700	汰換數位攝影機(920萬畫素)3臺。	

臺北市政府警察局大同分局

歲出計畫說明提要與各項費用明細表

中華民國114年度

單位：新臺幣元

分支計畫及用途別科目	單位	數量	單價	預算數	說明
一般建築及設備—其他設備	個	1	48,000	48,000	汰換30格手槍(含長槍)櫃。
	年	1	252	252	配合預算編列至千元，增列進位數252元。

臺北市政府警察局大同分局

人 事 費 分 析 表

中華民國114年度

0138010100-警政支出-一般行政-行政管理

單位：新臺幣元

類別	預算員額	全年度人事費											備註	
		民意代表待遇	政務人員待遇	法定編制人員待遇	約聘僱人員待遇	技工及工友待遇	獎金	其他給與	加班費	退休退職給付	退休離職儲金	保險		合計
合計	364			308,463,237		4,000,000	63,000,000	8,034,104	75,318,659		27,600,000	26,600,000	513,016,000	
正式員額	353			308,463,237			61,968,750	5,392,000	9,392,000		26,891,572	26,036,024	438,143,583	
職員	10			6,000,000			1,429,953	55,000	55,000		529,200	543,480	8,612,633	
警員	343			302,463,237			60,538,797	5,337,000	9,337,000		26,362,372	25,492,544	429,530,950	
駕駛	2					1,096,000	232,500	32,000	32,000		89,280	130,572	1,612,352	
工友	9					2,904,000	798,750	176,000	176,000		619,148	433,404	5,107,302	
其他人事費								2,434,104	65,718,659				68,152,763	

四、參 考 表

臺北市政府警察局大同分局
歲出一級用途別科目分析表

中華民國114年度

單位：新臺幣千元

名稱及編號	合計	經常支出						資本支出					
		人事費	業務費	獎補助費	債務費	預備金	小計	人事費	業務費	設備及投資	獎補助費	預備金	小計
合計	543,197	513,016	29,705				542,721			476			476
38112300000 警政支出	543,197	513,016	29,705				542,721			476			476
38112300100 一般行政	540,279	513,016	27,263				540,279						
38112300101 行政管理	540,279	513,016	27,263				540,279						
38112300200 警政業務	2,442		2,442				2,442						
38112300204 分局業務	2,442		2,442				2,442						
38112309000 一般建築及設備	476									476			476
38112309002 營建工程	89									89			89
38112309004 其他設備	387									387			387

臺北市政府警察局大同分局

資本支出分析表

中華民國114年度

單位：新臺幣千元

名稱及編號	合計	設備及投資								其他資本支出	
		土地	房屋建築及設備	公共建設及設施	機械設備	運輸設備	資訊軟體設備	雜項設備	權利		投資
合計	476		89					387			
38112309000 一般建築及設備	476		89					387			
38112309002 營建工程	89		89								
38112309004 其他設備	387							387			

臺北市政府警察局大同分局

各項費用彙計表

中華民國114年度

單位：新臺幣元

工作計畫名稱及編號	38112300101 行政管理	38112300204 分局業務	38112309002 營建工程	38112309004 其他設備	合 計	
第一、二級用途別 科目名稱及編號						
合 計	540,279,000	2,442,000	89,000	387,000	543,197,000	
100000人事費	513,016,000				513,016,000	
101500法定編制人員待遇	308,463,237				308,463,237	
102500技工及工友待遇	4,000,000				4,000,000	
103000獎金	63,000,000				63,000,000	
103500其他給與	8,034,104				8,034,104	
104000加班費	75,318,659				75,318,659	
105000退休離職儲金	27,600,000				27,600,000	
105500保險	26,600,000				26,600,000	
200000業務費	27,263,000	2,442,000			29,705,000	
200600水電費	10,480,000				10,480,000	
200900通訊費	1,082,000				1,082,000	
202400稅捐及規費	53,160				53,160	
202700保險費	636,520	23,220			659,740	
203600按日按件計資酬金	123,000	26,000			149,000	
205100物品	1,894,532	126,810			2,021,342	
205400一般事務費	8,228,808	2,265,970			10,494,778	
206300房屋建築養護費	863,034				863,034	
206600車輛及辦公器具養護費	1,332,949				1,332,949	
206900設施及機械設備養護費	2,091,397				2,091,397	
207200國內旅費	297,600				297,600	
209300特別費	180,000				180,000	
300000設備及投資			89,000	387,000	476,000	
301000房屋建築及設備費			89,000		89,000	
303500雜項設備費				387,000	387,000	

臺北市政府警察局大同分局

人事費彙計表

中華民國114年度

單位：新臺幣元

類別	預算員額	全年度人事費											備註	
		民意代表待遇	政務人員待遇	法定編制人員待遇	約聘僱人員待遇	技工及工友待遇	獎金	其他給與	加班費	退休退職給付	退休離職儲金	保險		合計
合計	364			308,463,237		4,000,000	63,000,000	8,034,104	75,318,659		27,600,000	26,600,000	513,016,000	
正式員額	353			308,463,237			61,968,750	5,392,000	9,392,000		26,891,572	26,036,024	438,143,583	
職員	10			6,000,000			1,429,953	55,000	55,000		529,200	543,480	8,612,633	
警員	343			302,463,237			60,538,797	5,337,000	9,337,000		26,362,372	25,492,544	429,530,950	
駕駛	2					1,096,000	232,500	32,000	32,000		89,280	130,572	1,612,352	
工友	9					2,904,000	798,750	176,000	176,000		619,148	433,404	5,107,302	
其他人事費								2,434,104	65,718,659				68,152,763	

臺北市政府警察局大同分局

各項費用分攤表

中華民國 114 年度

單位：新臺幣元

科目名稱	預定完成工作總數		合辦單位	分攤方式	分攤比率 %	總經費	本年度預算數				說明
	單位	數量					設備及投資				
							合計	施工費用	工程管理費	委外費用	
營建工程-辦公廳舍及職務宿舍等整修工程 雙連市場合署大樓頂樓防水工程					100	11,024,000	471,000	0	0	471,000	本工程由臺北市立圖書館主辦。
	平方公尺		臺北市市場發展基金	按使用空間比例	60.53	6,673,000	285,000	0	0	285,000	
	平方公尺		財政部臺北國稅局	按使用空間比例	15.65	1,725,000	74,000	0	0	74,000	
	平方公尺		臺北市立圖書館	按使用空間比例	11.98	1,321,000	56,000	0	0	56,000	
	平方公尺		臺北市警察局大同分局	按使用空間比例	11.84	1,305,000	56,000	0	0	56,000	
雙連市場大樓無障礙電梯可行性評估					100	275,000	275,000	275,000	0	0	本計畫由臺北市立圖書館主辦。
	平方公尺		臺北市市場發展基金	按使用空間比例	60.53	166,000	166,000	166,000	0	0	
	平方公尺		財政部臺北國稅局	按使用空間比例	15.65	43,000	43,000	43,000	0	0	
	平方公尺		臺北市立圖書館	按使用空間比例	11.98	33,000	33,000	33,000	0	0	
	平方公尺		臺北市警察局大同分局	按使用空間比例	11.84	33,000	33,000	33,000	0	0	

臺北市政府警察局大同分局

公務車輛明細表

中華民國114年度

單位：新臺幣元

業務計畫 及工作計 畫名稱	車輛 數	車輛 種類	乘客 人數 (不含 司機)	購置 年月	汽缸總 排氣量 (立方 公分)	牌照稅 (全年)	燃料使 用費 (全年)	油料費(全年)			養 護 費	車輛 保險 費	車輛 檢驗 費	備註
								數量 (公升)	單價 (元)	金額				
一般行政 行政管理		現有車輛				3,600	22,710			1,609,032	1,290,949	636,520	26,850	
	1	偵防車	4	10106	2378			1,128	30.9	34,855	23,000	7,500	750	6731-UX
	1	偵防車	4	10206	2359			1,128	30.9	34,855	23,000	7,500	750	AAF-5215
	1	偵防車	4	10305	1987			1,128	30.9	34,855	23,000	7,500	750	AGL-7860
	1	偵防車	4	10306	2198			1,128	30.9	34,855	23,000	7,500	750	AGK-8610
	1	偵防車	4	10407	2359			1,128	30.9	34,855	23,000	7,500	750	ANA-0957
	1	偵防車	4	10407	2359			1,128	30.9	34,855	23,000	7,500	750	ANA-1092
	1	偵防車	4	10507	2359			1,128	30.9	34,855	23,000	7,500	900	ANY-9003
	1	偵防車	4	10507	2359			1,128	30.9	34,855	23,000	7,500	900	ANY-9010
	1	偵防車	4	10810	2359			1,128	30.9	34,855	23,000	7,500	900	BEJ-1053
	1	偵防車	4	10906	2359			1,128	30.9	34,855	19,140	7,500	900	BFV-3922
	1	偵防車	4	11005	1987			1,128	30.9	34,855	19,140	7,500	450	BKT-3620
	1	巡邏車	4	10009	2378			1,128	30.9	34,855	23,000	7,500	750	3201-QH
	1	巡邏車	4	10009	2378			1,128	30.9	34,855	23,000	7,500	750	3261-QH
	1	巡邏車	4	10106	2378			1,128	30.9	34,855	23,000	7,500	750	6881-UX
	1	巡邏車	4	10106	2378			1,128	30.9	34,855	23,000	7,500	750	6883-UX
1	巡邏車	4	10206	1998			1,128	30.9	34,855	23,000	7,500	750	AAF-5072	

臺北市政府警察局大同分局

公務車輛明細表

中華民國114年度

單位：新臺幣元

業務計畫 及工作計 畫名稱	車輛 數	車輛 種類	乘客 人數 (不含 司機)	購置 年月	汽缸總 排氣量 (立方 公分)	牌照稅 (全年)	燃料使 用費 (全年)	油料費(全年)			養 護 費	車輛 保 險 費	車輛 檢 驗 費	備註
								數量 (公升)	單價 (元)	金額				
	1	巡邏車	4	10206	1998			1,128	30.9	34,855	23,000	7,500	750	AAF-5073
	1	巡邏車	4	10206	1998			1,128	30.9	34,855	23,000	7,500	750	AAF-5075
	1	巡邏車	4	10211	1998			1,128	30.9	34,855	23,000	7,500	750	AFG-2182
	1	巡邏車	4	10307	2359			1,128	30.9	34,855	23,000	7,500	750	AGL-7663
	1	巡邏車	4	10307	2359			1,128	30.9	34,855	23,000	7,500	750	AGL-7665
	1	巡邏車	4	10307	2359			1,128	30.9	34,855	23,000	7,500	750	AGL-7670
	1	巡邏車	4	10407	2359			1,128	30.9	34,855	23,000	7,500	750	ANA-0992
	1	巡邏車	4	10407	2359			1,128	30.9	34,855	23,000	7,500	750	ANA-0993
	1	巡邏車	4	10407	2359			1,128	30.9	34,855	23,000	7,500	750	ANA-0997
	1	巡邏車	4	10407	2359			1,128	30.9	34,855	23,000	7,500	750	ANA-1016
	1	巡邏車	4	10407	2359			1,128	30.9	34,855	23,000	7,500	750	ANA-1035
	1	巡邏車	4	10507	2359			1,128	30.9	34,855	23,000	7,500	900	ANY-9063
	1	巡邏車	4	10607	2359			1,128	30.9	34,855	23,000	7,500	900	AKM-1981
	1	巡邏車	4	10706	2359			1,128	30.9	34,855	23,000	7,500	900	AXE-5975
	1	巡邏車	4	11203	2359			1,128	30.9	34,855	13,920	7,500	450	BST-2382
	1	巡邏車	4	11407	2359			1,128	30.9	34,855	4,814	7,500	450	ANA-1036 (114年度汰換)
	1	巡邏車	4	11407	2359			1,128	30.9	34,855	4,814	7,500	450	ANY-9067 (114年度汰換)
	1	偵防機車	1	10205	150		600	156	30.9	4,820	1,620	1,540		ADQ-3003

臺北市政府警察局大同分局

公務車輛明細表

中華民國114年度

單位：新臺幣元

業務計畫 及工作計 畫名稱	車輛 數	車輛 種類	乘客 人數 (不含 司機)	購置 年月	汽缸總 排氣量 (立方 公分)	牌照稅 (全年)	燃料使 用費 (全年)	油料費(全年)			養 護 費	車輛 保 險 費	車輛 檢 驗 費	備註
								數量 (公升)	單價 (元)	金額				
	1	偵防機車	1	10205	150		600	156	30.9	4,820	1,620	1,540		ADQ-3051
	1	偵防機車	1	10205	150		600	156	30.9	4,820	1,620	1,540		ADQ-3085
	1	偵防機車	1	10207	150		600	156	30.9	4,820	1,620	1,540		ADQ-7795
	1	偵防機車	1	10207	150		600	156	30.9	4,820	1,620	1,540		ADQ-7798
	1	偵防機車	1	10207	150		600	156	30.9	4,820	1,620	1,540		ADQ-7932
	1	偵防機車	1	10207	150		600	156	30.9	4,820	1,620	1,540		ADQ-7935
	1	偵防機車	1	10207	150		600	156	30.9	4,820	1,620	1,540		ADQ-7986
	1	偵防機車	1	10207	150		600	156	30.9	4,820	1,620	1,540		ADQ-7989
	1	偵防機車	1	10507	149		600	156	30.9	4,820	1,620	1,540		MGN-7556
	1	偵防機車	1	10507	149		600	156	30.9	4,820	1,620	1,540		MGN-7557
	1	偵防機車	1	10507	149		600	156	30.9	4,820	1,620	1,540		MGN-7559
	1	偵防機車	1	10507	149		600	156	30.9	4,820	1,620	1,540		MGN-7560
	1	偵防機車	1	10507	149		600	156	30.9	4,820	1,620	1,540		MGN-7561
	1	偵防機車	1	10507	149		600	156	30.9	4,820	1,620	1,540		MGN-7562
	1	偵防機車	1	10507	149		600	156	30.9	4,820	1,620	1,540		MGN-7563
	1	偵防機車	1	10507	149		600	156	30.9	4,820	1,620	1,540		MGN-7565
	1	偵防機車	1	10507	149		600	156	30.9	4,820	1,620	1,540		MGN-7566
	1	偵防機車	1	10507	149		600	156	30.9	4,820	1,620	1,540		MGN-7567

臺北市政府警察局大同分局

公務車輛明細表

中華民國114年度

單位：新臺幣元

業務計畫 及工作計 畫名稱	車輛 數	車輛 種類	乘客 人數 (不含 司機)	購置 年月	汽缸總 排氣量 (立方 公分)	牌照稅 (全年)	燃料使 用費 (全年)	油料費(全年)			養 護 費	車輛 保 險 費	車輛 檢 驗 費	備註
								數量 (公升)	單價 (元)	金額				
	1	偵防機車	1	10507	149		600	156	30.9	4,820	1,620	1,540		MGN-7568
	1	偵防機車	1	10507	149		600	156	30.9	4,820	1,620	1,540		MGN-7573
	1	偵防機車	1	10609	149		600	156	30.9	4,820	1,620	1,540		MJU-5381
	1	偵防機車	1	10609	149		600	156	30.9	4,820	1,620	1,540		MJU-5382
	1	偵防機車	1	10609	149		600	156	30.9	4,820	1,620	1,540		MJU-5383
	1	偵防機車	1	10609	149		600	156	30.9	4,820	1,620	1,540		MJU-5385
	1	巡邏機車	1	10609	149			156	30.9	4,820	2,300	1,540		MJU-5703
	1	巡邏機車	1	10609	149			156	30.9	4,820	2,300	1,540		MJU-5705
	1	巡邏機車	1	10609	149			156	30.9	4,820	2,300	1,540		MJU-5706
	1	巡邏機車	1	10609	149			156	30.9	4,820	2,300	1,540		MJU-5707
	1	巡邏機車	1	10609	149			156	30.9	4,820	2,300	1,540		MJU-5708
	1	巡邏機車	1	10609	149			156	30.9	4,820	2,300	1,540		MJU-5709
	1	巡邏機車	1	10609	149			156	30.9	4,820	2,300	1,540		MJU-5710
	1	巡邏機車	1	10609	149			156	30.9	4,820	2,300	1,540		MJU-5712
	1	巡邏機車	1	10609	149			156	30.9	4,820	2,300	1,540		MJU-5713
	1	巡邏機車	1	10609	149			156	30.9	4,820	2,300	1,540		MJU-5715
	1	巡邏機車	1	10609	149			156	30.9	4,820	2,300	1,540		MJU-5716
	1	巡邏機車	1	10609	149			156	30.9	4,820	2,300	1,540		MJU-5717

臺北市政府警察局大同分局

公務車輛明細表

中華民國114年度

單位：新臺幣元

業務計畫 及工作計 畫名稱	車輛 數	車輛 種類	乘客 人數 (不含 司機)	購置 年月	汽缸總 排氣量 (立方 公分)	牌照稅 (全年)	燃料使 用費 (全年)	油料費(全年)			養 護 費	車輛 保 險 費	車輛 檢 驗 費	備註
								數量 (公升)	單價 (元)	金額				
	1	巡邏機車	1	10609	149			156	30.9	4,820	2,300	1,540		MJU-5719
	1	巡邏機車	1	10609	149			156	30.9	4,820	2,300	1,540		MJU-5720
	1	巡邏機車	1	10609	149			156	30.9	4,820	2,300	1,540		MJU-5721
	1	巡邏機車	1	10609	149			156	30.9	4,820	2,300	1,540		MJU-5722
	1	巡邏機車	1	10609	149			156	30.9	4,820	2,300	1,540		MJU-5723
	1	巡邏機車	1	10708	149			156	30.9	4,820	2,300	1,540		MTP-0127
	1	巡邏機車	1	10708	149			156	30.9	4,820	2,300	1,540		MTP-0130
	1	巡邏機車	1	10708	149			156	30.9	4,820	2,300	1,540		MTP-0131
	1	巡邏機車	1	10708	150			156	30.9	4,820	2,300	1,540		MTP-0132
	1	巡邏機車	1	10708	149			156	30.9	4,820	2,300	1,540		MTP-0136
	1	巡邏機車	1	10708	149			156	30.9	4,820	2,300	1,540		MTP-0139
	1	巡邏機車	1	10708	149			156	30.9	4,820	2,300	1,540		MTP-0151
	1	巡邏機車	1	10708	150			156	30.9	4,820	2,300	1,540		MTP-0160
	1	巡邏機車	1	10708	149			156	30.9	4,820	2,300	1,540		MTP-0162
	1	巡邏機車	1	10708	149			156	30.9	4,820	2,300	1,540		MTP-0165
	1	巡邏機車	1	10708	149			156	30.9	4,820	2,300	1,540		MTP-0166
	1	巡邏機車	1	10808	逾5馬力 (hp)						2,300	1,540		EMW-3183(電動 機車)
	1	巡邏機車	1	10808	逾5馬力 (hp)						2,300	1,540		EMW-3185(電動 機車)

臺北市政府警察局大同分局

公務車輛明細表

中華民國114年度

單位：新臺幣元

業務計畫 及工作計 畫名稱	車輛 數	車輛 種類	乘客 人數 (不含 司機)	購置 年月	汽缸總 排氣量 (立方 公分)	牌照稅 (全年)	燃料使 用費 (全年)	油料費(全年)			養 護 費	車輛 保 險 費	車輛 檢 驗 費	備註
								數量 (公升)	單價 (元)	金額				
	1	巡邏機車	1	10808	逾5馬力 (hp)						2,300	1,540		EMW-3186(電動機車)
	1	巡邏機車	1	10808	逾5馬力 (hp)						2,300	1,540		EMW-3187(電動機車)
	1	巡邏機車	1	10808	逾5馬力 (hp)						2,300	1,540		EMW-3188(電動機車)
	1	巡邏機車	1	10808	逾5馬力 (hp)						2,300	1,540		EMW-3189(電動機車)
	1	巡邏機車	1	10907	逾5馬力 (hp)						2,300	1,540		EPD-3382(電動機車)
	1	巡邏機車	1	10907	逾5馬力 (hp)						2,300	1,540		EPD-3385(電動機車)
	1	巡邏機車	1	10907	逾5馬力 (hp)						2,300	1,540		EPD-3387(電動機車)
	1	巡邏機車	1	10907	逾5馬力 (hp)						2,300	1,540		EPD-3389(電動機車)
	1	巡邏機車	1	10907	逾5馬力 (hp)						2,300	1,540		EPD-3390(電動機車)
	1	巡邏機車	1	10907	逾5馬力 (hp)						2,300	1,540		EPD-3391(電動機車)
	1	巡邏機車	1	10907	逾5馬力 (hp)						2,300	1,540		EPD-3392(電動機車)
	1	巡邏機車	1	10907	逾5馬力 (hp)						2,300	1,540		EPD-3393(電動機車)
	1	巡邏機車	1	10907	逾5馬力 (hp)						2,300	1,540		EPD-3395(電動機車)
	1	巡邏機車	1	10907	逾5馬力 (hp)						2,300	1,540		EPD-3396(電動機車)
	1	巡邏機車	1	10907	逾5馬力 (hp)						2,300	1,540		EPD-3397(電動機車)
	1	巡邏機車	1	10907	逾5馬力 (hp)						2,300	1,540		EPD-3398(電動機車)
	1	巡邏機車	1	10907	逾5馬力 (hp)						2,300	1,540		EPD-3500(電動機車)
	1	巡邏機車	1	10907	逾5馬力 (hp)						2,300	1,540		EPD-3501(電動機車)

臺北市政府警察局大同分局

公務車輛明細表

中華民國114年度

單位：新臺幣元

業務計畫 及工作計 畫名稱	車輛 數	車輛 種類	乘客 人數 (不含 司機)	購置 年月	汽缸總 排氣量 (立方 公分)	牌照稅 (全年)	燃料使 用費 (全年)	油料費(全年)			養 護 費	車輛 保 險 費	車輛 檢 驗 費	備註
								數量 (公升)	單價 (元)	金額				
	1	巡邏機車	1	10907	逾5馬力 (hp)						2,300	1,540		EPD-3502(電動機車)
	1	巡邏機車	1	10907	逾5馬力 (hp)						2,300	1,540		EPD-3503(電動機車)
	1	巡邏機車	1	11008	逾5馬力 (hp)						2,300	1,540		EPE-7522(電動機車)
	1	巡邏機車	1	11008	逾5馬力 (hp)						2,300	1,540		EPE-7523(電動機車)
	1	巡邏機車	1	11008	逾5馬力 (hp)						2,300	1,540		EPE-7526(電動機車)
	1	巡邏機車	1	11008	逾5馬力 (hp)						2,300	1,540		EPE-7527(電動機車)
	1	巡邏機車	1	11008	逾5馬力 (hp)						2,300	1,540		EPE-7528(電動機車)
	1	巡邏機車	1	11008	逾5馬力 (hp)						2,300	1,540		EPE-7529(電動機車)
	1	巡邏機車	1	11008	逾5馬力 (hp)						2,300	1,540		EPE-7530(電動機車)
	1	巡邏機車	1	11008	逾5馬力 (hp)						2,300	1,540		EPE-7531(電動機車)
	1	巡邏機車	1	11008	逾5馬力 (hp)						2,300	1,540		EPE-7532(電動機車)
	1	巡邏機車	1	11008	逾5馬力 (hp)						2,300	1,540		EPE-7533(電動機車)
	1	巡邏機車	1	11008	逾5馬力 (hp)						2,300	1,540		EPE-7535(電動機車)
	1	巡邏機車	1	11008	逾5馬力 (hp)						2,300	1,540		EPE-7536(電動機車)
	1	巡邏機車	1	11008	逾5馬力 (hp)						2,300	1,540		EPE-7537(電動機車)
	1	巡邏機車	1	11008	逾5馬力 (hp)						2,300	1,540		EPE-7538(電動機車)
	1	巡邏機車	1	11008	逾5馬力 (hp)						2,300	1,540		EPE-7539(電動機車)
	1	巡邏機車	1	11008	逾5馬力 (hp)						2,300	1,540		EPE-7550(電動機車)

臺北市政府警察局大同分局

公務車輛明細表

中華民國114年度

單位：新臺幣元

業務計畫及工作計畫名稱	車輛數	車輛種類	乘客人數(不含司機)	購置年月	汽缸總排氣量(立方公分)	牌照稅(全年)	燃料使用費(全年)	油料費(全年)			養護費	車輛保險費	車輛檢驗費	備註
								數量(公升)	單價(元)	金額				
	1	巡邏機車	1	11008	逾5馬力 (hp)						2,300	1,540		EPE-7551(電動機車)
	1	巡邏機車	1	11008	逾5馬力 (hp)						2,300	1,540		EPE-7552(電動機車)
	1	巡邏機車	1	11008	逾5馬力 (hp)						2,300	1,540		EPE-7553(電動機車)
	1	巡邏機車	1	11008	逾5馬力 (hp)						2,300	1,540		EPE-7556(電動機車)
	1	巡邏機車	1	11008	逾5馬力 (hp)						2,300	1,540		EPE-7557(電動機車)
	1	巡邏機車	1	11008	逾5馬力 (hp)						2,300	1,540		EPE-7558(電動機車)
	1	巡邏機車	1	11008	逾5馬力 (hp)						2,300	1,540		EPE-7559(電動機車)
	1	巡邏機車	1	11008	逾5馬力 (hp)						2,300	1,540		EPE-7560(電動機車)
	1	巡邏機車	1	11008	逾5馬力 (hp)						2,300	1,540		EPE-7561(電動機車)
	1	巡邏機車	1	11008	逾5馬力 (hp)						2,300	1,540		EPE-7562(電動機車)
	1	巡邏機車	1	11008	逾5馬力 (hp)						2,300	1,540		EPE-7563(電動機車)
	1	巡邏機車	1	11008	逾5馬力 (hp)						2,300	1,540		EPE-7565(電動機車)
	1	巡邏機車	1	11008	逾5馬力 (hp)						2,300	1,540		EPE-7566(電動機車)
	1	巡邏機車	1	11008	逾5馬力 (hp)						2,300	1,540		EPE-7567(電動機車)
	1	巡邏機車	1	11008	逾5馬力 (hp)						2,300	1,540		EPE-7568(電動機車)
	1	巡邏機車	1	11106	逾5馬力 (hp)						2,300	1,540		EPU-1601(電動機車)
	1	巡邏機車	1	11106	逾5馬力 (hp)						2,300	1,540		EPU-1602(電動機車)
	1	巡邏機車	1	11106	逾5馬力 (hp)						2,300	1,540		EPU-1603(電動機車)

臺北市政府警察局大同分局

公務車輛明細表

中華民國114年度

單位：新臺幣元

業務計畫 及工作計 畫名稱	車輛 數	車輛 種類	乘客 人數 (不含 司機)	購置 年月	汽缸總 排氣量 (立方 公分)	牌照稅 (全年)	燃料使 用費 (全年)	油料費(全年)			養 護 費	車輛 保 險 費	車輛 檢 驗 費	備註
								數量 (公升)	單價 (元)	金額				
	1	巡邏機車	1	11106	逾5馬力 (hp)						2,300	1,540		EPU-1605(電動機車)
	1	巡邏機車	1	11206	逾5馬力 (hp)						2,300	1,540		EPV-5391(電動機車)
	1	巡邏機車	1	11206	逾5馬力 (hp)						2,300	1,540		EPV-5392(電動機車)
	1	巡邏機車	1	11206	逾5馬力 (hp)						2,300	1,540		EPV-5393(電動機車)
	1	巡邏機車	1	11206	逾5馬力 (hp)						2,300	1,540		EPV-5395(電動機車)
	1	巡邏機車	1	11206	逾5馬力 (hp)						2,300	1,540		EPV-5396(電動機車)
	1	巡邏機車	1	11206	逾5馬力 (hp)						2,300	1,540		EPV-5397(電動機車)
	1	巡邏機車	1	11206	逾5馬力 (hp)						2,300	1,540		EPV-5398(電動機車)
	1	巡邏機車	1	11206	逾5馬力 (hp)						2,300	1,540		EPV-5399(電動機車)
	1	巡邏機車	1	11206	逾5馬力 (hp)						2,300	1,540		EPV-5501(電動機車)
	1	巡邏機車	1	11206	逾5馬力 (hp)						2,300	1,540		EPV-5502(電動機車)
	1	巡邏機車	1	11206	逾5馬力 (hp)						2,300	1,540		EPV-5503(電動機車)
	1	巡邏機車	1	11206	逾5馬力 (hp)						2,300	1,540		EPV-5506(電動機車)
	1	巡邏機車	1	11206	逾5馬力 (hp)						2,300	1,540		EPV-5507(電動機車)
	1	巡邏機車	1	11206	逾5馬力 (hp)						2,300	1,540		EPV-5508(電動機車)
	1	巡邏機車	1	11206	逾5馬力 (hp)						2,300	1,540		EPV-5509(電動機車)
	1	巡邏機車	1	11206	逾5馬力 (hp)						2,300	1,540		EPV-5510(電動機車)
	1	巡邏機車	1	11206	逾5馬力 (hp)						2,300	1,540		EPV-5511(電動機車)

臺北市政府警察局大同分局

公務車輛明細表

中華民國114年度

單位：新臺幣元

業務計畫 及工作計 畫名稱	車輛 數	車輛 種類	乘客 人數 (不含 司機)	購置 年月	汽缸總 排氣量 (立方 公分)	牌照稅 (全年)	燃料使 用費 (全年)	油料費(全年)			養 護 費	車輛 保 險 費	車輛 檢 驗 費	備註
								數量 (公升)	單價 (元)	金額				
	1	巡邏機車	1	11206	逾5馬力 (hp)						2,300	1,540		EPV-5512(電動機車)
	1	巡邏機車	1	11206	逾5馬力 (hp)						2,300	1,540		EPV-5513(電動機車)
	1	巡邏機車	1	11206	逾5馬力 (hp)						2,300	1,540		EPV-5516(電動機車)
	1	巡邏機車	1	11206	逾5馬力 (hp)						2,300	1,540		EPV-5517(電動機車)
	1	巡邏機車	1	11206	逾5馬力 (hp)						2,300	1,540		EPV-5518(電動機車)
	1	巡邏機車	1	11206	逾5馬力 (hp)						2,300	1,540		EPV-5519(電動機車)
	1	巡邏機車	1	11206	逾5馬力 (hp)						2,300	1,540		EPV-5521(電動機車)
	1	巡邏機車	1	11206	逾5馬力 (hp)						2,300	1,540		EPV-5522(電動機車)
	1	巡邏機車	1	11206	逾5馬力 (hp)						2,300	1,540		EPV-5523(電動機車)
	1	巡邏機車	1	11206	逾5馬力 (hp)						2,300	1,540		EPV-5527(電動機車)
	1	巡邏機車	1	11206	逾5馬力 (hp)						2,300	1,540		EPV-5528(電動機車)
	1	巡邏機車	1	11206	逾5馬力 (hp)						2,300	1,540		EPV-5529(電動機車)
	1	巡邏機車	1	11206	逾5馬力 (hp)						2,300	1,540		EPV-5530(電動機車)
	1	巡邏機車	1	11206	逾5馬力 (hp)						2,300	1,540		EPV-5531(電動機車)
	1	巡邏機車	1	11206	逾5馬力 (hp)						2,300	1,540		EPV-5532(電動機車)
	1	巡邏機車	1	11305	逾5馬力 (hp)						2,300	1,540		EPW-6995(電動機車)
	1	巡邏機車	1	11305	逾5馬力 (hp)						2,300	1,540		EPW-6997(電動機車)
	1	巡邏機車	1	11305	逾5馬力 (hp)						2,300	1,540		EPW-6998(電動機車)

臺北市政府警察局大同分局

公務車輛明細表

中華民國114年度

單位：新臺幣元

業務計畫 及工作計 畫名稱	車輛 數	車輛 種類	乘客 人數 (不含 司機)	購置 年月	汽缸總 排氣量 (立方 公分)	牌照稅 (全年)	燃料使 用費 (全年)	油料費(全年)			養 護 費	車輛 保 險 費	車輛 檢 驗 費	備註
								數量 (公升)	單價 (元)	金額				
	1	巡邏機車	1	11305	逾5馬力 (hp)						2,300	1,540		EPW-7001(電動機車)
	1	巡邏機車	1	11305	逾5馬力 (hp)						2,300	1,540		EPW-7002(電動機車)
	1	巡邏機車	1	11305	逾5馬力 (hp)						2,300	1,540		EPW-7003(電動機車)
	1	巡邏機車	1	11305	逾5馬力 (hp)						2,300	1,540		EPW-7005(電動機車)
	1	巡邏機車	1	11305	逾5馬力 (hp)						2,300	1,540		EPW-7006(電動機車)
	1	巡邏機車	1	11305	逾5馬力 (hp)						2,300	1,540		EPW-7008(電動機車)
	1	巡邏機車	1	11305	逾5馬力 (hp)						2,300	1,540		EPW-7009(電動機車)
	1	巡邏機車	1	11305	逾5馬力 (hp)						2,300	1,540		EPW-7010(電動機車)
	1	巡邏機車	1	11305	逾5馬力 (hp)						2,300	1,540		EPW-7012(電動機車)
	1	巡邏機車	1	11305	逾5馬力 (hp)						2,300	1,540		EPW-7013(電動機車)
	1	巡邏機車	1	11305	逾5馬力 (hp)						2,300	1,540		EPW-7015(電動機車)
	1	巡邏機車	1	11305	逾5馬力 (hp)						2,300	1,540		EPW-7016(電動機車)
	1	巡邏機車	1	11305	逾5馬力 (hp)						2,300	1,540		EPW-7017(電動機車)
	1	巡邏機車	1	11305	逾5馬力 (hp)						2,300	1,540		EPW-7018(電動機車)
	1	巡邏機車	1	11305	逾5馬力 (hp)						2,300	1,540		EPW-7019(電動機車)
	1	巡邏機車	1	11305	逾5馬力 (hp)						2,300	1,540		EPW-7020(電動機車)
	1	巡邏機車	1	11305	逾5馬力 (hp)						2,300	1,540		EPW-7021(電動機車)
	1	巡邏機車	1	11305	逾5馬力 (hp)						2,300	1,540		EPW-7022(電動機車)

臺北市政府警察局大同分局

公務車輛明細表

中華民國114年度

單位：新臺幣元

業務計畫 及工作計 畫名稱	車輛 數	車輛 種類	乘客 人數 (不含 司機)	購置 年月	汽缸總 排氣量 (立方 公分)	牌照稅 (全年)	燃料使 用費 (全年)	油料費(全年)			養 護 費	車輛 保 險 費	車輛 檢 驗 費	備註
								數量 (公升)	單價 (元)	金額				
	1	巡邏機車	1	11305	逾5馬力 (hp)						2,300	1,540		EPW-7023(電動 機車)
	1	巡邏機車	1	11305	逾5馬力 (hp)						2,300	1,540		EPW-7025(電動 機車)
	1	巡邏機車	1	11305	逾5馬力 (hp)						2,300	1,540		EPW-7026(電動 機車)
	1	巡邏機車	1	11305	逾5馬力 (hp)						2,300	1,540		EPW-7027(電動 機車)
	1	巡邏機車	1	11305	逾5馬力 (hp)						2,300	1,540		EPW-7028(電動 機車)
	1	巡邏機車	1	11305	逾5馬力 (hp)						2,300	1,540		EPW-7029(電動 機車)
	1	巡邏機車	1	11305	逾5馬力 (hp)						2,300	1,540		EPW-7030(電動 機車)
	1	巡邏機車	1	11305	逾5馬力 (hp)						2,300	1,540		EPW-7031(電動 機車)
	1	巡邏機車	1	11305	逾5馬力 (hp)						2,300	1,540		EPW-7032(電動 機車)
	1	巡邏機車	1	11305	逾5馬力 (hp)						2,300	1,540		EPW-7033(電動 機車)
	1	巡邏機車	1	11305	逾5馬力 (hp)						2,300	1,540		EPW-7035(電動 機車)
	1	巡邏機車	1	11305	逾5馬力 (hp)						2,300	1,540		EPW-7036(電動 機車)
	1	巡邏機車	1	11305	逾5馬力 (hp)						2,300	1,540		EPW-7037(電動 機車)
	1	巡邏機車	1	11305	逾5馬力 (hp)						2,300	1,540		EPW-7038(電動 機車)
	1	巡邏機車	1	11305	逾5馬力 (hp)						2,300	1,540		EPW-7039(電動 機車)
	1	巡邏機車	1	11305	逾5馬力 (hp)						2,300	1,540		EPW-7050(電動 機車)
	1	巡邏機車	1	11305	逾5馬力 (hp)						2,300	1,540		EPW-7051(電動 機車)
	1	巡邏機車	1	11305	逾5馬力 (hp)						2,300	1,540		EPW-7052(電動 機車)

臺北市政府警察局大同分局

公務車輛明細表

中華民國114年度

單位：新臺幣元

業務計畫及工作計畫名稱	車輛數	車輛種類	乘客人數(不含司機)	購置年月	汽缸總排氣量(立方公分)	牌照稅(全年)	燃料使用費(全年)	油料費(全年)			養護費	車輛保險費	車輛檢驗費	備註
								數量(公升)	單價(元)	金額				
	1	巡邏機車	1	11305	逾5馬力 (hp)						2,300	1,540		EPW-7053(電動機車)
	1	巡邏機車	1	11305	逾5馬力 (hp)						2,300	1,540		EPW-7055(電動機車)
	1	巡邏機車	1	11305	逾5馬力 (hp)						2,300	1,540		EPW-7056(電動機車)
	1	巡邏機車	1	11305	逾5馬力 (hp)						2,300	1,540		EPW-7057(電動機車)
	1	巡邏機車	1	11305	逾5馬力 (hp)						2,300	1,540		EPW-7058(電動機車)
	1	巡邏機車	1	11305	逾5馬力 (hp)						2,300	1,540		EPW-7059(電動機車)
	1	巡邏機車	1	11306	逾5馬力 (hp)						2,300	1,540		EPW-7781(電動機車)
	1	巡邏機車	1	11306	逾5馬力 (hp)						2,300	1,540		EPW-7782(電動機車)
	1	巡邏機車	1	11306	逾5馬力 (hp)						2,300	1,540		EPW-7783(電動機車)
	1	巡邏機車	1	11306	逾5馬力 (hp)						2,300	1,540		EPW-7785(電動機車)
	1	巡邏機車	1	11407	150			91	30.9	2,812	2,300	1,540		ADQ-3229 (114年度汰換)
	1	巡邏機車	1	11407	150			91	30.9	2,812	2,300	1,540		ADQ-3232 (114年度汰換)
	1	巡邏機車	1	11407	150			91	30.9	2,812	2,300	1,540		ADQ-3251 (114年度汰換)
	1	巡邏機車	1	11407	150			91	30.9	2,812	2,300	1,540		ADQ-3259 (114年度汰換)
	1	巡邏機車	1	11407	150			91	30.9	2,812	2,300	1,540		ADQ-3260 (114年度汰換)
	1	巡邏機車	1	11407	150			91	30.9	2,812	2,300	1,540		ADQ-3263 (114年度汰換)
	1	巡邏機車	1	11407	150			91	30.9	2,812	2,300	1,540		ADQ-3266 (114年度汰換)
	1	巡邏機車	1	11407	150			91	30.9	2,812	2,300	1,540		ADQ-3271 (114年度汰換)

臺北市政府警察局大同分局

公務車輛明細表

中華民國114年度

單位：新臺幣元

業務計畫 及工作計 畫名稱	車輛 數	車輛 種類	乘客 人數 (不含 司機)	購置 年月	汽缸總 排氣量 (立方 公分)	牌照稅 (全年)	燃料使 用費 (全年)	油料費(全年)			養 護 費	車輛 保 險 費	車輛 檢 驗 費	備註
								數量 (公升)	單價 (元)	金額				
	1	巡邏機車	1	11407	149			91	30.9	2,812	2,300	1,540		ADQ-9027 (114年度汰換)
	1	巡邏機車	1	11407	149			91	30.9	2,812	2,300	1,540		ADQ-9029 (114年度汰換)
	1	巡邏機車	1	11407	149			91	30.9	2,812	2,300	1,540		ADQ-9035 (114年度汰換)
	1	巡邏機車	1	11407	149			91	30.9	2,812	2,300	1,540		ADQ-9058 (114年度汰換)
	1	巡邏機車	1	11407	149			91	30.9	2,812	2,300	1,540		ADQ-9060 (114年度汰換)
	1	巡邏機車	1	11407	149			91	30.9	2,812	2,300	1,540		ADQ-9063 (114年度汰換)
	1	巡邏機車	1	11407	149			91	30.9	2,812	2,300	1,540		ADQ-9069 (114年度汰換)
	1	巡邏機車	1	11407	149			91	30.9	2,812	2,300	1,540		ADQ-9070 (114年度汰換)
	1	巡邏機車	1	11407	149			91	30.9	2,812	2,300	1,540		ADQ-9078 (114年度汰換)
	1	巡邏機車	1	11407	149			91	30.9	2,812	2,300	1,540		ADQ-9092 (114年度汰換)
	1	巡邏機車	1	11407	149			91	30.9	2,812	2,300	1,540		ADQ-9099 (114年度汰換)
	1	巡邏機車	1	11407	149			91	30.9	2,812	2,300	1,540		ADQ-9107 (114年度汰換)
	1	巡邏機車	1	11407	149			91	30.9	2,812	2,300	1,540		ADQ-9108 (114年度汰換)
	1	巡邏機車	1	11407	149			91	30.9	2,812	2,300	1,540		ADQ-9126 (114年度汰換)
	1	巡邏機車	1	11407	149			91	30.9	2,812	2,300	1,540		ADQ-9128 (114年度汰換)
	1	巡邏機車	1	11407	149			91	30.9	2,812	2,300	1,540		ADQ-9130 (114年度汰換)
	1	巡邏機車	1	11407	149			91	30.9	2,812	2,300	1,540		ADQ-9151 (114年度汰換)
	1	巡邏機車	1	11407	149			91	30.9	2,812	2,300	1,540		ADQ-9152 (114年度汰換)

臺北市政府警察局大同分局

公務車輛明細表

中華民國114年度

單位：新臺幣元

業務計畫 及工作計 畫名稱	車輛 數	車輛 種類	乘客 人數 (不含 司機)	購置 年月	汽缸總 排氣量 (立方 公分)	牌照稅 (全年)	燃料使 用費 (全年)	油料費(全年)			養 護 費	車輛 保 險 費	車輛 檢 驗 費	備註
								數量 (公升)	單價 (元)	金額				
	1	巡邏機車	1	11407	149			91	30.9	2,812	2,300	1,540	ADQ-9155 (114年度汰換)	
	1	巡邏機車	1	11407	149			91	30.9	2,812	2,300	1,540	ADQ-9159 (114年度汰換)	
	1	巡邏機車	1	11407	149			91	30.9	2,812	2,300	1,540	ADQ-9161 (114年度汰換)	
	1	巡邏機車	1	11407	149			91	30.9	2,812	2,300	1,540	ADQ-9162 (114年度汰換)	
	1	巡邏機車	1	11407	149			91	30.9	2,812	2,300	1,540	ADQ-9163 (114年度汰換)	
	1	巡邏機車	1	11407	149			91	30.9	2,812	2,300	1,540	ADQ-9166 (114年度汰換)	
	1	巡邏機車	1	11407	149			91	30.9	2,812	2,300	1,540	ADQ-9167 (114年度汰換)	
	1	巡邏機車	1	11407	149			91	30.9	2,812	2,300	1,540	ADQ-9168 (114年度汰換)	
	1	巡邏機車	1	11407	149			91	30.9	2,812	2,300	1,540	ADQ-9169 (114年度汰換)	
	1	巡邏機車	1	11407	149			91	30.9	2,812	2,300	1,540	ADQ-9170 (114年度汰換)	
	1	巡邏機車	1	11407	149			91	30.9	2,812	2,300	1,540	ADQ-9171 (114年度汰換)	
	1	巡邏機車	1	11407	149			91	30.9	2,812	2,300	1,540	ADQ-9172 (114年度汰換)	
	1	巡邏機車	1	11407	149			91	30.9	2,812	2,300	1,540	ADQ-9173 (114年度汰換)	
	1	巡邏機車	1	11407	149			91	30.9	2,812	2,300	1,540	ADQ-9175 (114年度汰換)	
	1	巡邏機車	1	11407	149			91	30.9	2,812	2,300	1,540	ADQ-9176 (114年度汰換)	
	1	巡邏機車	1	11407	149			91	30.9	2,812	2,300	1,540	AEP-2753 (114年度汰換)	
	1	巡邏機車	1	11407	149			91	30.9	2,812	2,300	1,540	AEP-2756 (114年度汰換)	
	1	巡邏機車	1	11407	149			91	30.9	2,812	2,300	1,540	AEP-2757 (114年度汰換)	

臺北市政府警察局大同分局

公務車輛明細表

中華民國114年度

單位：新臺幣元

業務計畫及工作計畫名稱	車輛數	車輛種類	乘客人數(不含司機)	購置年月	汽缸總排氣量(立方公分)	牌照稅(全年)	燃料使用費(全年)	油料費(全年)			養護費	車輛保險費	車輛檢驗費	備註
								數量(公升)	單價(元)	金額				
	1	巡邏機車	1	11407	149			91	30.9	2,812	2,300	1,540		AEP-2759 (114年度汰換)
	1	巡邏機車	1	11407	149			91	30.9	2,812	2,300	1,540		AEP-2760 (114年度汰換)
	1	巡邏機車	1	11407	149			91	30.9	2,812	2,300	1,540		AEP-2761 (114年度汰換)
	1	警備、巡邏、偵防用客貨兩用車	7	10906	2198			768	30.9	23,731	19,140	7,500	900	BFV-8516
	1	警備、巡邏、偵防用客貨兩用車	7	11005	2350			768	30.9	23,731	13,920	7,500	450	BKT-3651
	1	警用工程車	2	10804	2351	3,600	7,710	768	30.9	23,731	21,661	7,500	900	BFP-8730
		合計				3,600	22,710			1,609,032	1,290,949	636,520	26,850	

臺北市政府警察局大同分局

新興計畫分年資金需求表

中華民國114年度

單位：新臺幣元

計畫項目	全程計畫 總金額	分年資金需求							備註
		以前年度 預算數	114年度	115年度	116年度	117年度	118年度	119年度以後	
總計	1,305,000	-	56,000	1,249,000	-	-	-	-	
一般建築及設備	1,305,000	-	56,000	1,249,000	-	-	-	-	
營建工程	1,305,000	-	56,000	1,249,000	-	-	-	-	
辦公廳舍及職 務宿舍等整修 工程	1,305,000	-	56,000	1,249,000	-	-	-	-	
雙連市場合署 大樓頂樓防水 工程分攤款	1,305,000	-	56,000	1,249,000	-	-	-	-	

本 頁 空 白

歲出按職能及經

中華民國114

職能別分類	經濟性分類	經常支出							資本支出			
		受僱人員報酬	購買商品及勞務支出	債務利息	土地租金支出	經常移轉			經常支出合計	投資及增資		
						對企業	對非營利及民間機構	對政府		對國外	對營業基金	對非營業特種基金
總計		513,165	29,556						542,721			
01 一般公共事務												
02 防衛												
03 公共秩序與安全		513,165	29,556						542,721			
04 教育												
05 保健												
06 社會安全與福利												
07 住宅及社區服務												
08 娛樂、文化與宗教												
09 燃料與能源												
10 農、林、漁、牧業												
11 礦業、製造業及營造業												
12 運輸及通信												
13 其他經濟服務												
14 環境保護												
15 其他支出												

察局大同分局

濟性綜合分類表

年度

單位：新臺幣千元

資本支出													總計	
資本移轉				土地購入	無形資產購入	固定資本形成						資本支出合計		
對企業	對非營利及民間機構	對政府	對國外			住宅	非住宅房屋	營建工程	運輸工具	資訊軟體	其他設備及機器			土地改良
							89					387	476	543,197
							89					387	476	543,197