

年度-法定預算

機關編號

11-235

中華民國 113 年度

## 臺北市總預算

### 臺北市政府警察局中山分局 單位預算之分預算

臺北市政府警察局中山分局 編

# 臺北市政府警察局中山分局

## 目次

中華民國 113 年度

一、預算總說明		
(一)組織系統圖	第	1 頁
二、主要表		
(一)歲入預算表	第	3 頁
(二)歲出預算表	第	5 頁
三、附屬表		
(一)歲入項目說明提要與預算明細表	第	7 頁
(二)歲出計畫說明提要與各項費用明細表	第	19 頁
1. 一般行政		
行政管理	第	19 頁
2. 警政業務		
分局業務	第	25 頁
3. 一般建築及設備		
營建工程	第	27 頁
其他設備	第	28 頁
(三)人事費分析表	第	30 頁
四、參考表		
(一)歲出一級用途別科目分析表	第	31 頁
(二)資本支出分析表	第	32 頁
(三)各項費用彙計表	第	33 頁
(四)人事費彙計表	第	34 頁
(五)各項費用分攤表	第	35 頁
(六)公務車輛明細表	第	36 頁
(七)歲出按職能及經濟性綜合分類表	第	58 頁

# 一、預算總說明

臺北市警察局長分局

組 織 系 統 圖

中華民國113年度

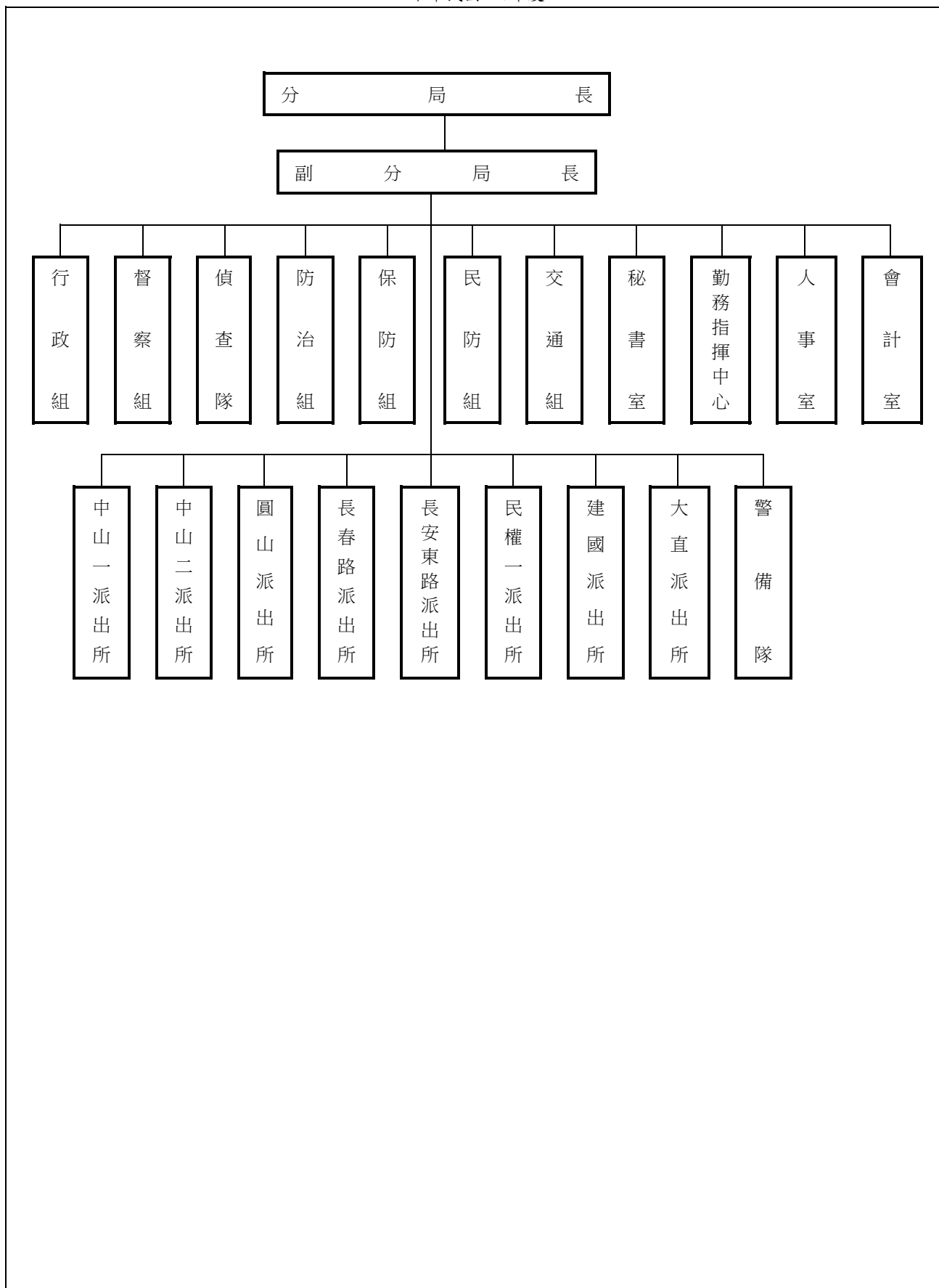

本 頁 空 白

## 二、主 要 表

# 臺北市政府警察局中山分局

## 歲入預算表

中華民國113年度

單位：新臺幣千元

科 目				本年度預算數			上年度 預算數	前年度 決算數	本年度與 上年度比較	說明	
款	項	目	節	名稱及編號	合計	經常門					資本門
				合 計	4,619	4,619	-	4,458	5,197	161	
02				0400000000 罰款及賠償收入	2,280	2,280	-	2,280	2,554	-	
	069			0411230000(0235) 臺北市政府警察局 中山分局	2,280	2,280	-	2,280	2,554	-	
		01		04112300100 罰金罰鍰及怠金	1,800	1,800	-	1,800	1,869	-	
			01	04112300101 罰金罰鍰	1,800	1,800	-	1,800	1,869	-	本年度預算數係行為人違反社會秩序維護法之罰鍰收入。
			02	04112300200 沒入及沒收財物	480	480	-	480	671	-	
			01	04112300201 沒入金	480	480	-	480	671	-	本年度預算數係沒入妨害善良風俗所得及掃蕩賭場沒入賭博財物等收入。
			03	04112300300 賠償收入	-	-	-	-	14	-	
			01	04112300301 一般賠償收入	-	-	-	-	14	-	前年度決算數係廠商逾期違約金收入，本年度及上年度均無預算數。
03				0500000000 規費收入	1,522	1,522	-	1,361	1,399	161	
	063			0511230000(0235) 臺北市政府警察局 中山分局	1,522	1,522	-	1,361	1,399	161	
		01		05112300100 行政規費收入	161	161	-	-	-	161	
			01	05112300102 證照費	161	161	-	-	-	161	本年度預算數係警察刑事紀錄證明規費收入。
			02	05112300300 使用規費收入	1,361	1,361	-	1,361	1,399	-	
			02	05112300306 場地設施使用 費	1,361	1,361	-	1,361	1,399	-	本年度預算數係分局及派出所辦公大樓地下室停車場供員工使用之停車費收入。
04				0700000000 財產收入	15	15	-	15	14	-	
	069			0711230000(0235) 臺北市政府警察局 中山分局	15	15	-	15	14	-	

臺北市政府警察局中山分局

歲入預算表

中華民國113年度

單位：新臺幣千元

科 目				本年度預算數			上年度 預算數	前年度 決算數	本年度與 上年度比較	說明
款	項	目	節	合計	經常門	資本門				
08	072		02	07112300500 廢舊物資售價	15	15	-	15	14	-本年度預算數係報廢一般 財產殘值變賣收入。  -前年度決算數係收回車輛 保險退費收入等，本年度 及上年度均無預算數。 -本年度預算數內容較上年 度無增減。
			01	07112300501 廢舊物資售價	15	15	-	15	14	
				12000000000 其他收入	802	802	-	802	1,230	
				12112300000(0235) 臺北市政府警察局 中山分局	802	802	-	802	1,230	
			01	12112300200 雜項收入	802	802	-	802	1,230	
			01	12112300201 收回以前年度 歲出	-	-	-	-	4	
	02	12112300210 其他雜項收入	802	802	-	802	1,226			



臺北市政府警察局中山分局

歲出預算表

中華民國113年度

單位：新臺幣千元

款	項	目	節	名稱及編號	本年度預算數			上年度預算數	前年度決算數	本年度與上年度比較	說明
					合計	經常門	資本門				
11				0011000000	754,388	752,588	1,800	746,403	725,647	7,985	
	001			臺北市政府警察局主管							
				0011230000(0235)	754,388	752,588	1,800	746,403	725,647	7,985	
				臺北市政府警察局中山分局							
		01		38112300100	748,708	748,708	-	728,721	710,800	19,987	
				一般行政							
			01	38112300101	748,708	748,708	-	728,721	710,800	19,987	本年度預算數內容與上年度之比較如下： 1.人事費714,353,000元，較上年度增加16,307,000元，依實際需要核實編列。 2.文康活動費、分局各單位及錄影監視系統機房電費、電話費、公務用郵資、辦公廳舍清潔維持費、辦公廳舍維護費、警用車輛養護費及電動機車電池租用費等20,902,922元，較上年度增加4,394,763元。 3.統籌業務費、退休人員紀念品、消防安全檢測申報費、辦理各項勤業務所需物品購置費及警用車輛油料費等5,500,763元，較上年度減少458,667元。 4.減列建築物公共安全設備檢查申報及查核費用(2年及4年1編)、警備隊搬遷費及無線電固定臺拆遷移置經費等255,396元。 5.其他合共7,951,315元，較上年度減少700元。
		02		38112300200	3,880	3,880	-	3,602	3,721	278	
				警政業務							
			02	38112300204	3,880	3,880	-	3,602	3,721	278	本年度預算數內容與上年度之比較如下： 1.新增槍套、警鏢、刑警背心及刑警便帽(2年1編)228,080元。 2.志工保險費、志工餐點及交通補助235,800元，較上年度增加49,800元。 3.其他合共3,416,120元，較上年度增加120元。

臺北市政府警察局中山分局

歲出預算表

中華民國113年度

單位：新臺幣千元

款	項	科		目	名稱及編號	本年度預算數			上年度 預算數	前年度 決算數	本年度與 上年度比較	說 明
		節				合計	經常門	資本門				
			05		38112309000 一般建築及設備	1,800	-	1,800	14,080	11,126	-12,280	
				02	38112309002 營建工程	617	-	617	11,916	9,833	-11,299	本年度編列中山一派出所改善衛生下水道工程617,000元。
				04	38112309004 其他設備	1,183	-	1,183	2,164	1,293	-981	本年度編列氣冷式冰水主機、飲水機、手槍櫃、無線電櫃及中山市場大樓緊急發電機更新等，共計1,183,000元。

# 三、附 屬 表

# 臺北市政府警察局中山分局

## 歲入項目說明提要與預算明細表

經常門

中華民國113年度

單位：新臺幣元

	來源別子目及 細目與編號	承辦單位	偵查隊	預算金額	1,800,000元
罰金罰鍰及怠金—罰金罰鍰	04112300101 罰金罰鍰及怠金-罰金罰鍰				
歲入項目說明	<p>一、項目內容： 行為人因妨害善良風俗等行為，依社會秩序維護法處罰之罰鍰收入。</p> <p>二、法令依據： 依據社會秩序維護法規定辦理。</p> <p>三、計算方法： 1,800,000元x1年=1,800,000元。</p> <p>四、實施進度： 自民國113年1月1日起至113年12月31日止。</p> <p>五、完成方法： 依法處罰違法特定人，執行收繳罰鍰並繳庫。</p> <p>六、預期成果： 維護本市善良風俗，增加市庫收入。</p>				

罰金罰鍰及怠金—罰金罰鍰

臺北市政府警察局中山分局  
歲入項目說明提要與預算明細表

經常門

中華民國113年度

單位：新臺幣元

科目名稱及編號	單位	數量	單價	預算數	說明及收入依據
合計				1,800,000	
04112300101 罰金罰鍰	年	1	1,800,000	1,800,000	行爲人違反社會秩序維護法之罰鍰收入。 收入依據：依據社會秩序維護法規定辦理。

罰金罰鍰及怠金—罰金罰鍰

罰金罰鍰及怠金—罰金罰鍰

# 臺北市政府警察局中山分局

## 歲入項目說明提要與預算明細表

經常門

中華民國113年度

單位：新臺幣元

	來源別子目及 細目與編號	承辦單位	偵查隊	預算金額	480,000元
沒入及沒收財物—沒入金	04112300201 沒入及沒收財物-沒入金				
歲入項目說明	<p>一、項目內容：沒入妨害善良風俗所得及掃蕩賭場沒入賭博財物等收入。</p> <p>二、法令依據：依據社會秩序維護法第22、23條規定辦理。</p> <p>三、計算方法：480,000元x1年=480,000元。</p> <p>四、實施進度：自民國113年1月1日起至113年12月31日止。</p> <p>五、完成方法：依規定辦理繳庫。</p> <p>六、預期成果：維護本市善良風俗，增加市庫收入。</p>				
沒入及沒收財物—沒入金					

臺北市政府警察局中山分局  
歲入項目說明提要與預算明細表

經常門

中華民國113年度

單位：新臺幣元

科目名稱及編號	單位	數量	單價	預算數	說明及收入依據
合計				480,000	
04112300201 沒入金	年	1	480,000	480,000	沒入妨害善良風俗所得及掃蕩賭場沒入賭博財物等收入。 收入依據：依據社會秩序維護法第22、23條規定辦理。

沒入及沒收財物—沒入金

沒入及沒收財物—沒入金

# 臺北市政府警察局中山分局

## 歲入項目說明提要與預算明細表

經常門

中華民國113年度

單位：新臺幣元

	來源別子目及 細目與編號	承辦單位	預算金額	
行政規費收入—證照費	05112300102 行政規費收入-證照費	防治組	161,000元	行政規費收入—證照費
歲入項目說明	<p>一、項目內容： 警察刑事紀錄證明規費收入。</p> <p>二、法令依據： 依據警察刑事紀錄證明核發條例規定辦理。</p> <p>三、計算方法： 每份收費100元，同一次申請二份以上者，自第二份起每份收費20元。</p> <p>四、實施進度： 自民國113年1月1日起至113年12月31日止。</p> <p>五、完成方法： 申辦後依規定收取規費並核發證明。</p> <p>六、預期成果： 依預算項目收繳，增加市庫收入。</p>			



臺北市政府警察局中山分局  
歲入項目說明提要與預算明細表

經常門

中華民國113年度

單位：新臺幣元

科目名稱及編號	單位	數量	單價	預算數	說明及收入依據
合計				161,000	
05112300102 證照費	年	1	161,000	161,000	警察刑事紀錄證明規費收入，計算方式如下：100元*1,500件+20元*550件=161,000元(新增)。 收入依據：依據警察刑事紀錄證明核發條例規定辦理。

行政規費收入—證照費

行政規費收入—證照費

臺北市政府警察局中山分局  
歲入項目說明提要與預算明細表

經常門

中華民國113年度

單位：新臺幣元

使用規費收入—場地設施使用費	來源別子目及 細目與編號	05112300306 使用規費收入-場地設施使用費	承辦單位	行政組	預算金額	1,361,000元	使用規費收入—場地設施使用費
歲 入 項 目 說 明	<p>一、項目內容：分局、派出所辦公大樓地下室停車場供員工使用之停車費收入。</p> <p>二、法令依據：依據規費法第8條規定辦理。</p> <p>三、計算方法：分局、派出所辦公大樓地下室停車場供員工使用之停車費收入： 1.汽車停車費每格車位每月1,200元。 2.機車停車費每格車位每月300元。</p> <p>四、實施進度：自民國113年1月1日起至113年12月31日止。</p> <p>五、完成方法：按月自員工薪資扣款，依規定辦理繳庫。</p> <p>六、預期成果：依員工實際使用情形收繳，充裕市庫。</p>						

臺北市政府警察局中山分局

歲入項目說明提要與預算明細表

經常門

中華民國113年度

單位：新臺幣元

科目名稱及編號	單位	數量	單價	預算數	說明及收入依據
合計				1,361,000	
05112300306 場地設施使用費	位、月	60×12	1,200	864,000	分局、建國、圓山、長安東路、民權一、大直派出所及警備隊辦公大樓地下室停車場供員工使用之汽車停車費收入。 收入依據：依據規費法第8條規定辦理。
	位、月	138×12	300	496,800	分局、建國、長安東路及大直派出所辦公大樓地下室停車場供員工使用之機車停車費收入。 收入依據：依據規費法第8條規定辦理。
	年	1	200	200	配合預算編列至千元，增列進位數200元。 收入依據：

使用規費收入—場地設施使用費

使用規費收入—場地設施使用費

# 臺北市政府警察局中山分局

## 歲入項目說明提要與預算明細表

經常門

中華民國113年度

單位：新臺幣元

來源別子目及 細目與編號	07112300501 廢舊物資售價-廢舊物資售價	承辦單位	行政組	預算金額	15,000元
歲 入 項 目 說 明	<p>一、項目內容： 財產報廢之殘值收入。</p> <p>二、法令依據： 依據臺北市市有財產報廢處理原則規定辦理。</p> <p>三、計算方法： 15,000元x1年=15,000元。</p> <p>四、實施進度： 自民國113年1月1日起至113年12月31日止。</p> <p>五、完成方法： 依規定辦理繳庫。</p> <p>六、預期成果： 增加市庫收入。</p>				

廢舊物資售價—廢舊物資售價

廢舊物資售價—廢舊物資售價

臺北市政府警察局中山分局  
歲入項目說明提要與預算明細表

經常門

中華民國113年度

單位：新臺幣元

科目名稱及編號	單位	數量	單價	預算數	說明及收入依據
合計				15,000	
07112300501 廢舊物資售價	年	1	15,000	15,000	報廢一般財產殘值變賣收入。 收入依據：依據臺北市市有財產報廢處理原則規定辦理。

廢舊物資售價－廢舊物資售價

廢舊物資售價－廢舊物資售價

# 臺北市政府警察局中山分局

## 歲入項目說明提要與預算明細表

經常門

中華民國113年度

單位：新臺幣元

	來源別子目及細目與編號	12112300210 雜項收入-其他雜項收入	承辦單位	行政組	預算金額	802,000元	
雜項收入—其他雜項收入	<p>一、項目內容： 員工住宿公有宿舍扣回房租津貼及收取管理費收入。</p> <p>二、法令依據： (一)依據全國軍公教員工待遇支給要點規定辦理。 (二)依據臺北市政府所屬各機關學校職務宿舍設置管理要點及臺北市政府警察局職務宿舍設置管理規範規定辦理。</p> <p>三、計算方法： (一)扣回房租津貼收入部分： 1.委任第四職等至薦任第七職等每月600元。 2.委任第一職等至委任第三職等每月500元。 (二)應收取管理費部分： 每月宿舍管理費=土地管理費+房屋管理費，但最低收費額度以新臺幣肆佰元為基準。 1.土地管理費=〔(該職務宿舍使用樓地板面積/總樓地板面積)×宗地面積×借用年度之公告地價×0.6%〕/12 2.房屋管理費=該職務宿舍使用樓地板面積×標準單價折舊後每平方公尺現值×1.5%/12</p> <p>四、實施進度： 自民國113年1月1日起至113年12月31日止。</p> <p>五、完成方法： 按月自員工薪資扣款，依規定辦理繳庫。</p> <p>六、預期成果： 依員工實際使用情形收繳，充裕市庫。</p>						雜項收入—其他雜項收入
歲入項目說明							

臺北市政府警察局中山分局  
歲入項目說明提要與預算明細表

經常門

中華民國113年度

單位：新臺幣元

科目名稱及編號	單位	數量	單價	預算數	說明及收入依據
合計				802,000	
12112300210 其他雜項收入	人、月	15×12	600	108,000	員工住宿公有宿舍扣回房租津貼收入(委任第四職等至薦任第七職等)。 收入依據：依據全國軍公教員工待遇支給要點規定辦理。
	人、月	2×12	500	12,000	員工住宿公有宿舍扣回房租津貼收入(委任第一職等至委任第三職等)。 收入依據：依據全國軍公教員工待遇支給要點規定辦理。
	年	1	681,588	681,588	員工住宿公有宿舍管理費收入。 收入依據：依據臺北市政府所屬各機關學校職務宿舍設置管理要點及臺北市政府警察局職務宿舍設置管理規範規定辦理。
	年	1	412	412	配合預算編列至千元，增列進位數412元。 收入依據：

雜項收入—其他雜項收入

雜項收入—其他雜項收入

# 臺北市政府警察局中山分局

## 歲出計畫說明提要與各項費用明細表

中華民國113年度

單位：新臺幣元

一般行政 — 行政管理	業務計畫及工作計畫 名稱與編號	38112300101 一般行政-行政管理	承辦 單位	行政組、人事室、會計 室、督察組、秘書室	預算 金額	748,708,000元	一般行政 — 行政管理
歲出計畫 說明	<p>一、計畫內容： 辦理一般業務、總務、會計、人事業務工作及廳舍之整修、辦公器具養護、警用車輛維修等事宜。</p> <p>二、預期成果： 1.依相關法令規定確實辦理，配合各項業務之推動，維護公有財物，提升員警工作環境品質。 2.維持車輛機能，確保行車安全，發揮警力機動效能。</p>						
分支計畫及用途別科目		單位	數量	單價	預算數	說 明	
合計					748,708,000	較上年度預算數728,721,000元，增加19,987,000元。	
01人員維持費					714,353,000	較上年度預算數698,046,000元，增加16,307,000元。	
1000 人事費					714,353,000		
1015 法定編制人員待遇					425,760,595		
		年	1	10,444,426	10,444,426	職員14人薪津(詳人事費分析表)。	
		年	1	415,316,169	415,316,169	警員508人薪津(詳人事費分析表)。	
1025 技工及工友待遇					6,427,358		
		年	1	6,427,358	6,427,358	職工17人工資(詳人事費分析表)。	
1030 獎金					87,466,723		
		年	1	46,380,402	46,380,402	依考績法規定核發之獎金。	
		年	1	41,086,321	41,086,321	依規定核發之年終工作獎金。	
1035 其他給與					12,381,264		



臺北市政府警察局中山分局

歲出計畫說明提要與各項費用明細表

中華民國113年度

單位：新臺幣元

分支計畫及用途別科目	單位	數量	單價	預算數	說明
1040 加班費	年	1	7,920,000	7,920,000	休假補助費。
	人、月	194×12	630	1,466,640	員工上、下班交通費(1級)。
	人、月	119×12	1,008	1,439,424	員工上、下班交通費(2級)。
	人、月	50×12	1,176	705,600	員工上、下班交通費(3級)。
	人、月	59×12	1,200	849,600	員工上、下班交通費(4級北北基桃)。
1045 退休退職給付	年	1	91,869,360	91,869,360	外勤員警超勤加班費。
	年	1	4,155,840	4,155,840	趕辦各項業務加班費。
	年	1	11,801,388	11,801,388	不休假出勤加班費。
1050 退休離職儲金	年	1	559,929	559,929	職工退休退職給付。
	年	1	35,904,781	35,904,781	提撥退撫基金。
	年	1	1,083,022	1,083,022	提撥勞工退休準備金。
1055 保險	年	1	26,973,118	26,973,118	職員、警員及職工健保費。
	年	1	9,416,014	9,416,014	職員、警員公保費。
	年	1	553,608	553,608	職工勞保費。
02一般業務				2,661,000	較上年度預算數2,682,000元，減少21,000元。
2000 業務費				2,661,000	
2054 一般事務費				2,338,400	
	人、月	2×12	2,000	48,000	副分局長工作活動費。
	人、月	522×12	360	2,255,040	統籌業務費，按職員及警員每人每月360元編列。
	人、月	17×12	50	10,200	統籌業務費，按駕駛、工友每人每月50元編列。
	人	5	5,000	25,000	退休人員退休紀念品。

臺北市政府警察局中山分局

歲出計畫說明提要與各項費用明細表

中華民國113年度

單位：新臺幣元

分支計畫及用途別科目	單位	數量	單價	預算數	說明
一般行政—行政管理 2072 國內旅費	年	1	160	160	配合預算編列至千元，增列進位數160元。
	人、天	46×2	1,550	142,600	國內出差旅費。
	2093 特別費			180,000	
05會計業務	月	12	15,000	180,000	分局長特別費。
	2000 業務費			29,000	較上年度預算數29,000元，無增減。
2054 一般事務費				29,000	
06人事業務	年	1	29,000	29,000	辦理會計業務各項資料等業務費。
	2000 業務費			3,778,000	較上年度預算數3,241,000元，增加537,000元。
2054 一般事務費				3,778,000	
09財物業務	年	1	7,000	7,000	人事簿冊表卡及辦公事務用品費用。
	人	25	1,200	30,000	製作員警功標、年資標費用。
	人、年	539×1	3,000	1,617,000	文康活動費。
	年	1	2,124,000	2,124,000	外勤員警及一般員工健康檢查費。
2000 業務費				20,717,000	較上年度預算數17,490,000元，增加3,227,000元。
2006 水電費				9,142,486	
2009 通訊費	年	1	400,855	400,855	本分局各單位水費。
	年	1	8,578,311	8,578,311	本分局各單位及錄影監視系統機房電費。
	年	1	163,320	163,320	本分局各單位瓦斯費。
	部、月	51×12	1,000	612,000	本分局各單位電話費。

臺北市政府警察局中山分局

歲出計畫說明提要與各項費用明細表

中華民國113年度

單位：新臺幣元

分支計畫及用途別科目	單位	數量	單價	預算數	說明
一般行政—行政管理	年	1	610,654	610,654	公務用郵資。
	2036 按日按件計資酬金			45,900	
	年	1	45,900	45,900	消防安全設備檢測申報費。
	2051 物品			399,800	
	支	66	300	19,800	滅火器換藥費(20P)。
	年	1	380,000	380,000	辦理各項勤業務所需物品購置費。
	2054 一般事務費			5,284,355	
	坪、月	7116×12	53.26	4,547,978	辦公廳舍清潔維持費。
	臺、月、張 人次	8×12×5728 13	0.6 100	329,933 1,300	影印機使用費。 員警及駕駛逾時誤餐餐盒費用。
	年	1	81,180	81,180	警備隊及常年訓練中心公共清潔維持費分攤款。
2063 房屋建築養護費	月	12	26,997	323,964	中二所中繼處所大廈管理費。
				1,530,032	
	年	1	1,530,032	1,530,032	本分局經管各辦公廳舍維護費(鋼筋混凝土造使用年限未達30年者共4棟計10,562平方公尺，100平方公尺以內1年計6,852元，每增加1平方公尺增列50元；使用年限已達30年以上者共8棟計12,964平方公尺，按以上標準增加百分之五十編列，4*6,852+(10,562-4*100)*50+[8*6,852+(12,964-8*100)*50]*1.5=1,530,032元。
2069 設施及機械設備養護費			3,091,773		
部、年	3×1	22,000	66,000	分局、大直所及警備隊柴油發電機維護費。	
組、年	1×1	286,000	286,000	分局高、低壓設備(變壓器、電驛及定期檢驗等)維護費。	
月	12	2,000	24,000	電氣場所巡查設備及發動保養發電機。	

臺北市政府警察局中山分局

歲出計畫說明提要與各項費用明細表

中華民國113年度

單位：新臺幣元

分支計畫及用途別科目	單位	數量	單價	預算數	說明
一般行政—行政管理	組、年	1×1	30,000	30,000	發電機年度保養。
	臺、年	3×1	9,000	27,000	分局熱水鍋爐保養維護費。
	年	1	506,329	506,329	分局及各所、隊、中心電器設備、給水設備維護費。
	組、年	13×1	12,000	156,000	分局中央生飲水系統保養維護費。
	年	1	530,784	530,784	電梯保養費。
	座、年	10×1	5,000	50,000	分局及各所、隊、中心水塔清潔保養費。
	年	1	134,616	134,616	分局及各所、隊、中心消防設備維護費。
	年	1	139,574	139,574	分局污廢水及化糞池等清潔維護、廚房設備維護費及中央監控系統維護費。
	套、年	4×1	20,000	80,000	分局禮堂、會議室及廣播系統等維護費。
	套、年	4×1	2,000	8,000	分局空調箱及送排風機（地下室排風用）維護費。
	臺、年	138×1	1,600	220,800	分局空調室內送風機、溫控開關及全熱交換器維護費。
	年	1	50,000	50,000	圓山派出所空調養護費。
	年	1	50,000	50,000	長安東路派出所空調養護費。
	枝、月	588×12	10	70,560	槍枝保養費。
	臺	3	7,500	22,500	建國所氣冷式冰水主機養護費。
	組	3	2,000	6,000	建國所冰水幫浦及Y型過濾器養護費。
	臺	54	1,300	70,200	建國所室內送風機養護費。
	組、年	1×1	63,000	63,000	建國派出所柴油發電機維護費。
年	1	169,700	169,700	冷氣機養護費。	

臺北市政府警察局中山分局

歲出計畫說明提要與各項費用明細表

中華民國113年度

單位：新臺幣元

分支計畫及用途別科目	單位	數量	單價	預算數	說明	
一般行政—行政管理 10車輛養護與管理	組、年	20x1	12,500	250,000	分局大樓氣冷式冰水主機維護費。	
	臺、年	90x1	219	19,710	常年訓練中心冷風機養護費。	
	臺、年	2x1	30,500	61,000	常年訓練中心空調主機40RT複合式養護費。	
	2000 業務費			7,170,000	較上年度預算數7,233,000元，減少63,000元。	
	2024 稅捐及規費			75,810		
		年	1	3,600	3,600	警用車輛使用牌照稅(詳公務車輛明細表)。
		年	1	31,110	31,110	警用車輛燃料使用費(詳公務車輛明細表)。
		年	1	41,100	41,100	警用車輛檢驗費(詳公務車輛明細表)。
	2027 保險費			902,620		
		年	1	902,620	902,620	警用車輛保險費(詳公務車輛明細表)。
2051 物品			2,784,623			
	年	1	2,784,623	2,784,623	警用車輛油料費(詳公務車輛明細表)。	
2054 一般事務費			1,427,920			
	年	1	1,427,920	1,427,920	電動機車電池租用費(223輛*12月*520元+14輛*5月*520元)。	
2066 車輛及辦公器具養護費			1,979,027			
	年	1	1,979,027	1,979,027	警用車輛養護費(詳公務車輛明細表)。	

# 臺北市政府警察局中山分局

## 歲出計畫說明提要與各項費用明細表

中華民國113年度

單位：新臺幣元

警政業務—分局業務

警政業務—分局業務

業務計畫及工作計畫名稱與編號	38112300204 警政業務-分局業務	承辦單位	各組、偵查隊、各派出所、警備隊	預算金額	3,880,000元
歲出計畫說明	<p>一、計畫內容：</p> <p>1.分局、派出所保持全天候重點部署，並實施24小時勤務運作，加強轄區巡邏，以維持本市治安及強化為民服務工作。</p> <p>2.辦理警勤區規劃、勤務督察、員警風紀教育訓練、戶口查察，外僑管理、機關安全與社會偵防、民防團隊組訓與運用、保安救災、交通維持與執法事宜。</p> <p>3.實施「預防與偵查」犯罪並重之勤務，運用科學方法蒐證辦案，全面取締職業賭場、落實掃黑、肅槍、反毒工作、杜絕非法電玩及色情場所。</p> <p>4.積極發掘危害治安線索與資料蒐集工作，強化大陸人士入境考核，清查措施，並積極查緝非法入境、居留者。</p> <p>二、預期成果：</p> <p>1.有效運用警力，勤務部署力求彈性、機動，以發揮先制功能，防止社會脫序行為發生。</p> <p>2.加強守望相助，警民聯防體系，預防犯罪宣導等工作，並結合社區資源，以防犯罪事件發生。</p> <p>3.建立高效能辦案系統，有效防範違法事件發生，降低犯罪發生率，提高破案率，確保人民生命財產之安全。</p>				

分支計畫及用途別科目	單位	數量	單價	預算數	說明
合計				3,880,000	較上年度預算數3,602,000元，增加278,000元。
02分局業務				3,880,000	較上年度預算數3,602,000元，增加278,000元。
2000 業務費				3,880,000	
2027 保險費				10,800	
	人	60	180	10,800	志工保險費。
2036 按日按件計資酬金				80,000	
	年	1	80,000	80,000	處理人口販運、新移民業務及涉外案件通譯費與交通補助費。
2051 物品				328,720	
	月	12	4,250	51,000	辦理刑案用器材費。
	套	84	1,830	153,720	備勤人員及人犯用寢具。
	組	80	900	72,000	槍套(2年1編)(新增)。
	付	80	650	52,000	警鏢(2年1編)(新增)。
2054 一般事務費				3,365,480	

# 臺北市政府警察局中山分局

## 歲出計畫說明提要與各項費用明細表

中華民國113年度

單位：新臺幣元

分支計畫及用途別科目	單位	數量	單價	預算數	說明
警政業務—分局業務	年	1	261,000	261,000	一般刑案辦案費。
	年	1	259,200	259,200	整理市容及查處違反公共秩序案件等業務費。
	人、月	436x12	100	523,200	員警制服洗滌費。
	年	1	65,500	65,500	召開社區治安會議(分局、31人以上派出所8所)。
	月	12	4,000	48,000	辦理各項勤務講習業務費。
	月	12	1,450	17,400	在押嫌疑人犯衛生保健費。
	月	12	5,100	61,200	處理刑案談話筆錄報告書、移送書、聲請書等印刷費。
	年	1	83,000	83,000	辦理社會治安工作經費。
	月	12	15,750	189,000	警民聯繫服務費(分局)。
	所、月	8x12	10,530	1,010,880	警民聯繫服務費(31人以上派出所)。
	年	1	198,000	198,000	查緝電玩及色情行業工作費。
	年	1	19,800	19,800	風紀探訪費。
	人、次	80x5	50	20,000	員警游泳訓練等相關經費。
	套、人	1x6	5,000	30,000	現場勘察冬、夏季服裝。
	人次	2,500	100	250,000	員警逾時誤餐餐盒費用。
	人次	1,500	150	225,000	志工餐點及交通補助。
	件	80	701	56,080	刑警背心(2年1編)(新增)。
	件	80	600	48,000	刑警便帽(2年1編)(新增)。
	年	1	220	220	配合預算編列至千元，增列進位數220元。
	2069 設施及機械設備養護費	年	1	95,000	95,000

警政業務—分局業務

臺北市政府警察局中山分局

歲出計畫說明提要與各項費用明細表

中華民國113年度

單位：新臺幣元

一般建築及設備—營建工程

一般建築及設備—營建工程

業務計畫及工作計畫 名稱與編號	38112309002 一般建築及設備-營建工程	承辦 單位	行政組	預算 金額	617,000元
--------------------	-----------------------------	----------	-----	----------	----------

歲出計畫說明	一、計畫內容： 辦公廳舍整修。				
	二、預期成果： 改善員警辦公及居住環境品質，提高員警工作士氣及效率，並給市民一個潔淨、清新之洽公環境。				

分支計畫及用途別科目	單位	數量	單價	預算數	說 明
合計				617,000	較上年度預算數11,916,000元，減少11,299,000元。
04辦公廳舍及職務宿舍等整修工程				617,000	較上年度預算數11,916,000元，減少11,299,000元。
3000 設備及投資				617,000	
3015 公共建設及設施費				617,000	
	式	1	552,721	552,721	施工費。
	式	1	46,239	46,239	委託技術服務費。
	式	1	18,040	18,040	工程管理費。
				617,000	01中山一派出所改善衛生下水道工程 中山一派出所尚未完成公共污水下水道接管，亟需辦理整修以改善同仁辦公環境衛生品質。



# 臺北市政府警察局中山分局

## 歲出計畫說明提要與各項費用明細表

中華民國113年度

單位：新臺幣元

一般建築及設備—其他設備	業務計畫及工作計畫名稱與編號	38112309004 一般建築及設備-其他設備	承辦單位	行政組	預算金額	1,183,000元	一般建築及設備—其他設備
歲出計畫說明	<p>一、計畫內容：汰換已達使用年限且不堪使用之設備，增加員警應勤用具，提升機動能力增進服務親和力。</p> <p>二、預期成果： 1.保持辦公室整潔，調劑員警身心。 2.補充應勤設備，以提高為民服務品質。</p>						
	分支計畫及用途別科目	單位	數量	單價	預算數	說 明	
	合計				1,183,000	較上年度預算數2,164,000元，減少981,000元。	
	04其他設備				1,183,000	較上年度預算數2,164,000元，減少981,000元。	
	3000 設備及投資				1,183,000		
	3020 機械設備費	臺	1	433,000	433,000	中山市場大樓緊急發電機更新工程。 本項由臺北自來水事業處主辦，總經費1,603,000元，依使用樓層數分攤，本分局分攤比例為27.06%，應分攤金額433,000元。	
	3035 雜項設備費	臺	1	393,330	393,330	新購氣冷式冰水主機20RT(含安裝)。	
		臺	6	23,000	138,000	汰換飲水機(冰溫熱三用含基本安裝)2臺及新購4臺。	
		臺	1	34,000	34,000	汰換手槍櫃(54格)。	
		臺	1	22,000	22,000	汰換無線電櫃。	

臺北市政府警察局中山分局

歲出計畫說明提要與各項費用明細表

中華民國113年度

單位：新臺幣元

分支計畫及用途別科目	單位	數量	單價	預算數	說明
一般建築及設備—其他設備	臺	1	25,200	25,200	汰換載具櫃。
	臺	1	61,950	61,950	新購6尺凍櫃。
	臺	2	11,943	23,886	汰換直流變頻單槽洗衣機(14公斤以上)1臺及新購1臺。
	臺	3	17,205	51,615	汰換變頻電冰箱3臺(400~499公升)。
	年	1	19	19	配合預算編列至千元，增列進位數19元。

# 臺北市政府警察局中山分局

## 人 事 費 分 析 表

中華民國113年度

0138010100-警政支出-一般行政-行政管理

單位：新臺幣元

類別	預算員額	全年度人事費											備註	
		民意代表待遇	政務人員待遇	法定編制人員待遇	約聘僱人員待遇	技工及工友待遇	獎金	其他給與	加班費	退休退職給付	退休離職儲金	保險		合計
合計	539			425,760,595		6,427,358	87,466,723	12,381,264	107,826,588	559,929	36,987,803	36,942,740	714,353,000	
正式員額	522			425,760,595			86,302,620	7,664,000	11,533,323		35,904,781	35,990,417	603,155,736	
職員	14			10,444,426			2,858,720	208,000	402,088		1,004,915	993,375	15,911,524	
警員	508			415,316,169			83,443,900	7,456,000	11,131,235		34,899,866	34,997,042	587,244,212	
駕駛	2					857,919	214,620	32,000	53,626	559,929	128,772	123,875	1,970,741	
工友	15					5,569,439	949,483	224,000	214,439		954,250	828,448	8,740,059	
其他人事費								4,461,264	96,025,200				100,486,464	

## 四、參 考 表

臺北市政府警察局中山分局  
歲出一級用途別科目分析表

中華民國113年度

單位：新臺幣千元

名稱及編號	合計	經常支出						資本支出					
		人事費	業務費	獎補助費	債務費	預備金	小計	人事費	業務費	設備及投資	獎補助費	預備金	小計
合計	754,388	714,353	38,235				752,588			1,800			1,800
3811230000 警政支出	754,388	714,353	38,235				752,588			1,800			1,800
38112300100 一般行政	748,708	714,353	34,355				748,708						
38112300101 行政管理	748,708	714,353	34,355				748,708						
38112300200 警政業務	3,880		3,880				3,880						
38112300204 分局業務	3,880		3,880				3,880						
38112309000 一般建築及設備	1,800									1,800			1,800
38112309002 營建工程	617									617			617
38112309004 其他設備	1,183									1,183			1,183

臺北市政府警察局中山分局

資本支出分析表

中華民國113年度

單位：新臺幣千元

名稱及編號	合計	設備及投資								其他資本支出	
		土地	房屋建築及設備	公共建設及設施	機械設備	運輸設備	資訊軟體設備	雜項設備	權利		投資
合計	1,800			617	433			750			
38112309000 一般建築及設備	1,800			617	433			750			
38112309002 營建工程	617			617							
38112309004 其他設備	1,183				433			750			

臺北市政府警察局中山分局

各項費用彙計表

中華民國113年度

單位：新臺幣元

工作計畫名稱及編號	38112300101 行政管理	38112300204 分局業務	38112309002 營建工程	38112309004 其他設備	合 計	
第一、二級用途別 科目名稱及編號						
合 計	748,708,000	3,880,000	617,000	1,183,000	754,388,000	
100000人事費	714,353,000				714,353,000	
101500法定編制人員待遇	425,760,595				425,760,595	
102500技工及工友待遇	6,427,358				6,427,358	
103000獎金	87,466,723				87,466,723	
103500其他給與	12,381,264				12,381,264	
104000加班費	107,826,588				107,826,588	
104500退休退職給付	559,929				559,929	
105000退休離職儲金	36,987,803				36,987,803	
105500保險	36,942,740				36,942,740	
200000業務費	34,355,000	3,880,000			38,235,000	
200600水電費	9,142,486				9,142,486	
200900通訊費	1,222,654				1,222,654	
202400稅捐及規費	75,810				75,810	
202700保險費	902,620	10,800			913,420	
203600按日按件計資酬金	45,900	80,000			125,900	
205100物品	3,184,423	328,720			3,513,143	
205400一般事務費	12,857,675	3,365,480			16,223,155	
206300房屋建築養護費	1,530,032				1,530,032	
206600車輛及辦公器具養護費	1,979,027				1,979,027	
206900設施及機械設備養護費	3,091,773	95,000			3,186,773	
207200國內旅費	142,600				142,600	
209300特別費	180,000				180,000	
300000設備及投資			617,000	1,183,000	1,800,000	
301500公共建設及設施費			617,000		617,000	
302000機械設備費				433,000	433,000	
303500雜項設備費				750,000	750,000	

臺北市政府警察局中山分局  
人事費彙計表

中華民國113年度

單位：新臺幣元

類別	預算員額	全年度人事費											備註	
		民意代表待遇	政務人員待遇	法定編制人員待遇	約聘僱人員待遇	技工及工友待遇	獎金	其他給與	加班費	退休退職給付	退休離職儲金	保險		合計
合計	539			425,760,595		6,427,358	87,466,723	12,381,264	107,826,588	559,929	36,987,803	36,942,740	714,353,000	
正式員額	522			425,760,595			86,302,620	7,664,000	11,533,323		35,904,781	35,990,417	603,155,736	
職員	14			10,444,426			2,858,720	208,000	402,088		1,004,915	993,375	15,911,524	
警員	508			415,316,169			83,443,900	7,456,000	11,131,235		34,899,866	34,997,042	587,244,212	
駕駛	2					857,919	214,620	32,000	53,626	559,929	128,772	123,875	1,970,741	
工友	15					5,569,439	949,483	224,000	214,439		954,250	828,448	8,740,059	
其他人事費								4,461,264	96,025,200				100,486,464	



# 臺北市政府警察局中山分局

## 各項費用分攤表

中華民國 113 年度

單位：新臺幣元

科目名稱	預定完成工作總數		合辦單位	分攤方式	分攤比率 %	總經費	本年度預算數				說明
	單位	數量					設備及投資				
							合計	施工費用	工程管理費	委外費用	
其他設備-其他設備 中山市場大樓緊急發電機更新工程					100	1,603,000	1,603,000	1,603,000	0	0	本工程由臺北自來水事業處主辦。
式	1	臺北市市場發展基金	按使用樓層數	34.34	550,000	550,000	550,000	0	0		
式	1	臺北市警察局中山分局	按使用樓層數	27.06	433,000	433,000	433,000	0	0		
式	1	臺北市警察局交通警察大隊	按使用樓層數	12.6	202,000	202,000	202,000	0	0		
式	1	臺北市立圖書館	按使用樓層數	10.72	172,000	172,000	172,000	0	0		
式	1	臺北市動產質借處	按使用樓層數	10.12	163,000	163,000	163,000	0	0		
式	1	臺北市警察局少年警察隊	按使用樓層數	2.63	42,000	42,000	42,000	0	0		
式	1	臺北市中山區公所	按使用樓層數	2.53	41,000	41,000	41,000	0	0		

臺北市政府警察局中山分局

公務車輛明細表

中華民國113年度

單位：新臺幣元

業務計畫 及工作計 畫名稱	車輛 數	車輛 種類	乘客 人數 (不含 司機)	購置 年月	汽缸總 排氣量 (立方 公分)	牌照稅 (全年)	燃料使 用費 (全年)	油料費(全年)			養 護 費	車輛 保險 費	車輛 檢驗 費	備註
								數量 (公升)	單價 (元)	金額				
一般行政 行政管理		現有車輛				3,600	31,110			2,784,623	1,979,027	902,620	41,100	
	1	偵防車	4	10106	2378			1,320	31.3	41,316	25,000	7,500	750	6701-UX
	1	偵防車	4	10106	2378			1,320	31.3	41,316	25,000	7,500	750	6735-UX
	1	偵防車	4	10206	2359			1,320	31.3	41,316	25,000	7,500	750	AAF-5205
	1	偵防車	4	10206	2359			1,320	31.3	41,316	25,000	7,500	750	AAF-5221
	1	偵防車	4	10211	2359			1,320	31.3	41,316	25,000	7,500	750	AFG-2207
	1	偵防車	7	10306	2198			1,320	31.3	41,316	25,000	7,500	750	AGK-8617
	1	偵防車	4	10307	1987			1,320	31.3	41,316	25,000	7,500	750	AGL-7861
	1	偵防車	4	10407	2359			1,320	31.3	41,316	25,000	7,500	900	ANA-0975
	1	偵防車	4	10407	2359			1,320	31.3	41,316	25,000	7,500	900	ANA-0982
	1	偵防車	4	10407	2359			1,320	31.3	41,316	25,000	7,500	900	ANA-1052
	1	偵防車	4	10407	2359			1,320	31.3	41,316	25,000	7,500	900	ANA-1062
	1	偵防車	4	10507	2359			1,320	31.3	41,316	25,000	7,500	900	ANY-9052
	1	偵防車	4	10507	2359			1,320	31.3	41,316	25,000	7,500	900	ANY-9079
	1	偵防車	4	10507	2359			1,320	31.3	41,316	25,000	7,500	900	ANY-9081
	1	偵防車	4	10607	2359			1,320	31.3	41,316	25,000	7,500	900	AKR-3797
1	偵防車	4	10706	2359			1,320	31.3	41,316	25,000	7,500	900	AXE-6005	

臺北市政府警察局中山分局

公務車輛明細表

中華民國113年度

單位：新臺幣元

業務計畫 及工作計 畫名稱	車輛 數	車輛 種類	乘客 人數 (不含 司機)	購置 年月	汽缸總 排氣量 (立方 公分)	牌照稅 (全年)	燃料使 用費 (全年)	油料費(全年)			養 護 費	車輛 保險 費	車輛 檢驗 費	備註
								數量 (公升)	單價 (元)	金額				
	1	偵防車	4	10906	2359			1,320	31.3	41,316	21,450	7,500	450	BFV-3925
	1	偵防車	4	11106	2378			1,320	31.3	41,316	15,600	7,500	450	BLF-9263
	1	巡邏車	4	10009	2378			1,320	31.3	41,316	25,000	7,500	750	3263-QH
	1	巡邏車	4	10106	2378			1,320	31.3	41,316	25,000	7,500	750	6893-UX
	1	巡邏車	4	10106	2378			1,320	31.3	41,316	25,000	7,500	750	6895-UX
	1	巡邏車	4	10106	2378			1,320	31.3	41,316	25,000	7,500	750	6903-UX
	1	巡邏車	4	10106	2378			1,320	31.3	41,316	25,000	7,500	750	6905-UX
	1	巡邏車	4	10106	2378			1,320	31.3	41,316	25,000	7,500	750	6906-UX
	1	巡邏車	4	10206	1998			1,320	31.3	41,316	25,000	7,500	750	AAF-5087
	1	巡邏車	4	10206	1998			1,320	31.3	41,316	25,000	7,500	750	AAF-5090
	1	巡邏車	4	10206	1998			1,320	31.3	41,316	25,000	7,500	750	AAF-5091
	1	巡邏車	4	10206	1998			1,320	31.3	41,316	25,000	7,500	750	AAF-5092
	1	巡邏車	4	10206	1998			1,320	31.3	41,316	25,000	7,500	750	AAF-5093
	1	巡邏車	4	10206	1998			1,320	31.3	41,316	25,000	7,500	750	AAF-5095
	1	巡邏車	4	10211	1998			1,320	31.3	41,316	25,000	7,500	750	AFG-2185
	1	巡邏車	4	10307	2359			1,320	31.3	41,316	25,000	7,500	750	AGL-7681
	1	巡邏車	4	10307	2359			1,320	31.3	41,316	25,000	7,500	750	AGL-7690
	1	巡邏車	4	10307	2359			1,320	31.3	41,316	25,000	7,500	750	AGL-7691

# 臺北市政府警察局中山分局

## 公務車輛明細表

中華民國113年度

單位：新臺幣元

業務計畫 及工作計 畫名稱	車輛 數	車輛 種類	乘客 人數 (不含 司機)	購置 年月	汽缸總 排氣量 (立方 公分)	牌照稅 (全年)	燃料使 用費 (全年)	油料費(全年)			養 護 費	車輛 保 險 費	車輛 檢 驗 費	備註
								數量 (公升)	單價 (元)	金額				
	1	巡邏車	4	10307	2359			1,320	31.3	41,316	25,000	7,500	750	AGL-7692
	1	巡邏車	4	10307	2359			1,320	31.3	41,316	25,000	7,500	750	BKL-7805
	1	巡邏車	4	10407	2359			1,320	31.3	41,316	25,000	7,500	900	ANA-1056
	1	巡邏車	4	10407	2359			1,320	31.3	41,316	25,000	7,500	900	ANA-1059
	1	巡邏車	4	10407	2359			1,320	31.3	41,316	25,000	7,500	900	ANA-1060
	1	巡邏車	4	10407	2359			1,320	31.3	41,316	25,000	7,500	900	ANA-1061
	1	巡邏車	4	10407	2359			1,320	31.3	41,316	25,000	7,500	900	ANA-1063
	1	巡邏車	4	10407	2359			1,320	31.3	41,316	25,000	7,500	900	ANA-1067
	1	巡邏車	4	10706	2359			1,320	31.3	41,316	25,000	7,500	900	AXE-5981
	1	巡邏車	4	10706	2359			1,320	31.3	41,316	25,000	7,500	900	AXE-5982
	1	巡邏車	4	10810	2359			1,320	31.3	41,316	21,450	7,500	900	BEJ-0962
	1	巡邏車	4	10810	2359			1,320	31.3	41,316	21,450	7,500	900	BEJ-0963
	1	巡邏車	4	10906	2359			1,320	31.3	41,316	21,450	7,500	450	BFV-3880
	1	巡邏車	4	11007	1987			1,320	31.3	41,316	15,600	7,500	450	BLA-1362
	1	巡邏車	4	11203	2359			1,320	31.3	41,316	5,395	7,500	450	BST-2383
	1	巡邏車	4	11307	2359			1,320	31.3	41,316	5,395	7,500	450	ANY-9073(113年 汰換)
	1	偵防機車		10205	150		600	204	31.3	6,385	1,620	1,540		ADQ-3008
	1	偵防機車		10205	150		600	204	31.3	6,385	1,620	1,540		ADQ-3009

臺北市政府警察局中山分局

公務車輛明細表

中華民國113年度

單位：新臺幣元

業務計畫 及工作計 畫名稱	車輛 數	車輛 種類	乘客 人數 (不含 司機)	購置 年月	汽缸總 排氣量 (立方 公分)	牌照稅 (全年)	燃料使 用費 (全年)	油料費(全年)			養 護 費	車輛 保 險 費	車輛 檢 驗 費	備註
								數量 (公升)	單價 (元)	金額				
	1	偵防機車		10205	150		600	204	31.3	6,385	1,620	1,540		ADQ-3056
	1	偵防機車		10207	150		600	204	31.3	6,385	1,620	1,540		ADQ-7855
	1	偵防機車		10207	150		600	204	31.3	6,385	1,620	1,540		ADQ-7885
	1	偵防機車		10207	150		600	204	31.3	6,385	1,620	1,540		ADQ-7887
	1	偵防機車		10207	150		600	204	31.3	6,385	1,620	1,540		ADQ-7892
	1	偵防機車		10207	150		600	204	31.3	6,385	1,620	1,540		ADQ-7897
	1	偵防機車		10207	150		600	204	31.3	6,385	1,620	1,540		ADQ-7900
	1	偵防機車		10207	150		600	204	31.3	6,385	1,620	1,540		ADQ-7903
	1	偵防機車		10207	150		600	204	31.3	6,385	1,620	1,540		ADQ-7907
	1	偵防機車		10207	150		600	204	31.3	6,385	1,620	1,540		ADQ-7966
	1	偵防機車		10207	150		600	204	31.3	6,385	1,620	1,540		ADQ-7969
	1	偵防機車		10207	150		600	204	31.3	6,385	1,620	1,540		ADQ-7973
	1	偵防機車		10207	150		600	204	31.3	6,385	1,620	1,540		ADQ-7977
	1	偵防機車		10207	150		600	204	31.3	6,385	1,620	1,540		ADQ-7982
	1	偵防機車		10207	150		600	204	31.3	6,385	1,620	1,540		ADQ-7987
	1	偵防機車		10207	150		600	204	31.3	6,385	1,620	1,540		ADQ-7990
	1	偵防機車		10207	150		600	204	31.3	6,385	1,620	1,540		ADQ-7993
	1	偵防機車		10207	150		600	204	31.3	6,385	1,620	1,540		ADQ-7997

臺北市政府警察局中山分局

公務車輛明細表

中華民國113年度

單位：新臺幣元

業務計畫 及工作計 畫名稱	車輛 數	車輛 種類	乘客 人數 (不含 司機)	購置 年月	汽缸總 排氣量 (立方 公分)	牌照稅 (全年)	燃料使 用費 (全年)	油料費(全年)			養 護 費	車輛 保 險 費	車輛 檢 驗 費	備註
								數量 (公升)	單價 (元)	金額				
	1	偵防機車		10207	150		600	204	31.3	6,385	1,620	1,540		ADQ-8002
	1	偵防機車		10207	150		600	204	31.3	6,385	1,620	1,540		ADQ-8007
	1	偵防機車		10207	150		600	204	31.3	6,385	1,620	1,540		ADQ-8009
	1	偵防機車		10207	150		600	204	31.3	6,385	1,620	1,540		ADQ-8010
	1	偵防機車		10207	150		600	204	31.3	6,385	1,620	1,540		ADQ-8013
	1	偵防機車		10207	150		600	204	31.3	6,385	1,620	1,540		ADQ-8016
	1	偵防機車		10207	150		600	204	31.3	6,385	1,620	1,540		ADQ-8027
	1	偵防機車		10207	150		600	204	31.3	6,385	1,620	1,540		ADQ-8028
	1	偵防機車		10507	149		600	204	31.3	6,385	1,620	1,540		MGN-7576
	1	偵防機車		10507	149		600	204	31.3	6,385	1,620	1,540		MGN-7577
	1	偵防機車		10507	149		600	204	31.3	6,385	1,620	1,540		MGN-7578
	1	偵防機車		10507	149		600	204	31.3	6,385	1,620	1,540		MGN-7579
	1	偵防機車		10507	149		600	204	31.3	6,385	1,620	1,540		MGN-7580
	1	偵防機車		10507	149		600	204	31.3	6,385	1,620	1,540		MGN-7581
	1	偵防機車		10609	149		600	204	31.3	6,385	1,620	1,540		MJU-5530
	1	偵防機車		10609	149		600	204	31.3	6,385	1,620	1,540		MJU-5531
	1	偵防機車		10609	149		600	204	31.3	6,385	1,620	1,540		MJU-5532
	1	偵防機車		10609	149		600	204	31.3	6,385	1,620	1,540		MJU-5535

臺北市政府警察局中山分局

公務車輛明細表

中華民國113年度

單位：新臺幣元

業務計畫 及工作計 畫名稱	車輛 數	車輛 種類	乘客 人數 (不含 司機)	購置 年月	汽缸總 排氣量 (立方 公分)	牌照稅 (全年)	燃料使 用費 (全年)	油料費(全年)			養 護 費	車輛 保 險 費	車輛 檢 驗 費	備註
								數量 (公升)	單價 (元)	金額				
	1	偵防機車		10609	149		600	204	31.3	6,385	1,620	1,540		MJU-5536
	1	巡邏機車		10205	150			204	31.3	6,385	2,300	1,540		ADQ-3323
	1	巡邏機車		10205	150			204	31.3	6,385	2,300	1,540		ADQ-3325
	1	巡邏機車		10205	150			204	31.3	6,385	2,300	1,540		ADQ-3335
	1	巡邏機車		10207	149			204	31.3	6,385	2,300	1,540		ADQ-9506
	1	巡邏機車		10207	149			204	31.3	6,385	2,300	1,540		ADQ-9509
	1	巡邏機車		10207	149			204	31.3	6,385	2,300	1,540		ADQ-9532
	1	巡邏機車		10207	149			204	31.3	6,385	2,300	1,540		ADQ-9537
	1	巡邏機車		10207	149			204	31.3	6,385	2,300	1,540		ADQ-9550
	1	巡邏機車		10209	149			204	31.3	6,385	2,300	1,540		AEP-2785
	1	巡邏機車		10209	149			204	31.3	6,385	2,300	1,540		AEP-2791
	1	巡邏機車		10209	149			204	31.3	6,385	2,300	1,540		AEP-2792
	1	巡邏機車		10209	149			204	31.3	6,385	2,300	1,540		AEP-2798
	1	巡邏機車		10609	149			204	31.3	6,385	2,300	1,540		MJU-5769
	1	巡邏機車		10609	149			204	31.3	6,385	2,300	1,540		MJU-5770
	1	巡邏機車		10609	149			204	31.3	6,385	2,300	1,540		MJU-5771
	1	巡邏機車		10609	149			204	31.3	6,385	2,300	1,540		MJU-5772
	1	巡邏機車		10609	149			204	31.3	6,385	2,300	1,540		MJU-5773

臺北市政府警察局中山分局

公務車輛明細表

中華民國113年度

單位：新臺幣元

業務計畫 及工作計 畫名稱	車輛 數	車輛 種類	乘客 人數 (不含 司機)	購置 年月	汽缸總 排氣量 (立方 公分)	牌照稅 (全年)	燃料使 用費 (全年)	油料費(全年)			養 護 費	車輛 保 險 費	車輛 檢 驗 費	備註
								數量 (公升)	單價 (元)	金額				
	1	巡邏機車		10609	149			204	31.3	6,385	2,300	1,540		MJU-5775
	1	巡邏機車		10609	149			204	31.3	6,385	2,300	1,540		MJU-5776
	1	巡邏機車		10609	149			204	31.3	6,385	2,300	1,540		MJU-5777
	1	巡邏機車		10609	149			204	31.3	6,385	2,300	1,540		MJU-5778
	1	巡邏機車		10609	149			204	31.3	6,385	2,300	1,540		MJU-5779
	1	巡邏機車		10609	149			204	31.3	6,385	2,300	1,540		MJU-5780
	1	巡邏機車		10609	149			204	31.3	6,385	2,300	1,540		MJU-5781
	1	巡邏機車		10609	149			204	31.3	6,385	2,300	1,540		MJU-5782
	1	巡邏機車		10609	149			204	31.3	6,385	2,300	1,540		MJU-5783
	1	巡邏機車		10609	149			204	31.3	6,385	2,300	1,540		MJU-5785
	1	巡邏機車		10708	149			204	31.3	6,385	2,300	1,540		MTP-0373
	1	巡邏機車		10708	149			204	31.3	6,385	2,300	1,540		MTP-0379
	1	巡邏機車		10708	149			204	31.3	6,385	2,300	1,540		MTP-0381
	1	巡邏機車		10708	149			204	31.3	6,385	2,300	1,540		MTP-0385
	1	巡邏機車		10708	149			204	31.3	6,385	2,300	1,540		MTP-0388
	1	巡邏機車		10708	149			204	31.3	6,385	2,300	1,540		MTP-0390
	1	巡邏機車		10708	149			204	31.3	6,385	2,300	1,540		MTP-0392
	1	巡邏機車		10708	149			204	31.3	6,385	2,300	1,540		MTP-0395



臺北市政府警察局中山分局

公務車輛明細表

中華民國113年度

單位：新臺幣元

業務計畫 及工作計 畫名稱	車輛 數	車輛 種類	乘客 人數 (不含 司機)	購置 年月	汽缸總 排氣量 (立方 公分)	牌照稅 (全年)	燃料使 用費 (全年)	油料費(全年)			養 護 費	車輛 保險 費	車輛 檢驗 費	備註
								數量 (公升)	單價 (元)	金額				
	1	巡邏機車		10708	149			204	31.3	6,385	2,300	1,540		MTP-0398
	1	巡邏機車		10708	149			204	31.3	6,385	2,300	1,540		MTP-0501
	1	巡邏機車		10708	149			204	31.3	6,385	2,300	1,540		MTP-0503
	1	巡邏機車		10708	149			204	31.3	6,385	2,300	1,540		MTP-0510
	1	巡邏機車		10708	149			204	31.3	6,385	2,300	1,540		MTP-0511
	1	巡邏機車		10708	149			204	31.3	6,385	2,300	1,540		MTP-0513
	1	巡邏機車		10708	149			204	31.3	6,385	2,300	1,540		MTP-0521
	1	巡邏機車		10708	149			204	31.3	6,385	2,300	1,540		MTP-0525
	1	巡邏機車		10708	149			204	31.3	6,385	2,300	1,540		MTP-0527
	1	巡邏機車		10708	149			204	31.3	6,385	2,300	1,540		MTP-0529
	1	巡邏機車		10708	149			204	31.3	6,385	2,300	1,540		MTP-0532
	1	巡邏機車		10708	149			204	31.3	6,385	2,300	1,540		MTP-0535
	1	巡邏機車		10708	149			204	31.3	6,385	2,300	1,540		MTP-0537
	1	巡邏機車		10708	149			204	31.3	6,385	2,300	1,540		MTP-0550
	1	巡邏機車		10708	149			204	31.3	6,385	2,300	1,540		MTP-0552
	1	巡邏機車		10708	149			204	31.3	6,385	2,300	1,540		MTP-0556
	1	巡邏機車		10708	149			204	31.3	6,385	2,300	1,540		MTP-0560
	1	巡邏機車		10808	逾5馬力 (hp)						2,300	1,540		EMW-3217(電動 機車)

臺北市政府警察局中山分局

公務車輛明細表

中華民國113年度

單位：新臺幣元

業務計畫 及工作計 畫名稱	車輛 數	車輛 種類	乘客 人數 (不含 司機)	購置 年月	汽缸總 排氣量 (立方 公分)	牌照稅 (全年)	燃料使 用費 (全年)	油料費(全年)			養 護 費	車輛 保 險 費	車輛 檢 驗 費	備註
								數量 (公升)	單價 (元)	金額				
	1	巡邏機車		10808	逾5馬力 (hp)						2,300	1,540		EMW-3218(電動機車)
	1	巡邏機車		10808	逾5馬力 (hp)						2,300	1,540		EMW-3219(電動機車)
	1	巡邏機車		10808	逾5馬力 (hp)						2,300	1,540		EMW-3220(電動機車)
	1	巡邏機車		10808	逾5馬力 (hp)						2,300	1,540		EMW-3221(電動機車)
	1	巡邏機車		10808	逾5馬力 (hp)						2,300	1,540		EMW-3222(電動機車)
	1	巡邏機車		10808	逾5馬力 (hp)						2,300	1,540		EMW-3223(電動機車)
	1	巡邏機車		10808	逾5馬力 (hp)						2,300	1,540		EMW-3225(電動機車)
	1	巡邏機車		10808	逾5馬力 (hp)						2,300	1,540		EMW-3226(電動機車)
	1	巡邏機車		10808	逾5馬力 (hp)						2,300	1,540		EMW-3227(電動機車)
	1	巡邏機車		10808	逾5馬力 (hp)						2,300	1,540		EMW-3228(電動機車)
	1	巡邏機車		10808	逾5馬力 (hp)						2,300	1,540		EMW-3229(電動機車)
	1	巡邏機車		10808	逾5馬力 (hp)						2,300	1,540		EMW-3230(電動機車)
	1	巡邏機車		10808	逾5馬力 (hp)						2,300	1,540		EMW-3231(電動機車)
	1	巡邏機車		10808	逾5馬力 (hp)						2,300	1,540		EMW-3232(電動機車)
	1	巡邏機車		10808	逾5馬力 (hp)						2,300	1,540		EMW-3233(電動機車)
	1	巡邏機車		10808	逾5馬力 (hp)						2,300	1,540		EMW-3235(電動機車)
	1	巡邏機車		10808	逾5馬力 (hp)						2,300	1,540		EMW-3236(電動機車)
	1	巡邏機車		10808	逾5馬力 (hp)						2,300	1,540		EMW-3237(電動機車)

臺北市政府警察局中山分局

公務車輛明細表

中華民國113年度

單位：新臺幣元

業務計畫 及工作計 畫名稱	車輛 數	車輛 種類	乘客 人數 (不含 司機)	購置 年月	汽缸總 排氣量 (立方 公分)	牌照稅 (全年)	燃料使 用費 (全年)	油料費(全年)			養 護 費	車輛 保險 費	車輛 檢驗 費	備註
								數量 (公升)	單價 (元)	金額				
	1	巡邏機車		10808	逾5馬力 (hp)						2,300	1,540		EMW-3238(電動機車)
	1	巡邏機車		10808	逾5馬力 (hp)						2,300	1,540		EMW-3239(電動機車)
	1	巡邏機車		10808	逾5馬力 (hp)						2,300	1,540		EMW-3250(電動機車)
	1	巡邏機車		10808	逾5馬力 (hp)						2,300	1,540		EMW-3251(電動機車)
	1	巡邏機車		10808	逾5馬力 (hp)						2,300	1,540		EMW-3252(電動機車)
	1	巡邏機車		10808	逾5馬力 (hp)						2,300	1,540		EMW-3253(電動機車)
	1	巡邏機車		10808	逾5馬力 (hp)						2,300	1,540		EMW-3255(電動機車)
	1	巡邏機車		10808	逾5馬力 (hp)						2,300	1,540		EMW-3256(電動機車)
	1	巡邏機車		10808	逾5馬力 (hp)						2,300	1,540		EMW-3257(電動機車)
	1	巡邏機車		10808	逾5馬力 (hp)						2,300	1,540		EMW-3258(電動機車)
	1	巡邏機車		10808	逾5馬力 (hp)						2,300	1,540		EMW-3259(電動機車)
	1	巡邏機車		10808	逾5馬力 (hp)						2,300	1,540		EMW-3260(電動機車)
	1	巡邏機車		10808	逾5馬力 (hp)						2,300	1,540		EMW-3261(電動機車)
	1	巡邏機車		10808	逾5馬力 (hp)						2,300	1,540		EMW-3262(電動機車)
	1	巡邏機車		10808	逾5馬力 (hp)						2,300	1,540		EMW-3263(電動機車)
	1	巡邏機車		10808	逾5馬力 (hp)						2,300	1,540		EMW-3265(電動機車)
	1	巡邏機車		10808	逾5馬力 (hp)						2,300	1,540		EMW-3266(電動機車)
	1	巡邏機車		10808	逾5馬力 (hp)						2,300	1,540		EMW-3267(電動機車)

臺北市政府警察局中山分局

公務車輛明細表

中華民國113年度

單位：新臺幣元

業務計畫 及工作計 畫名稱	車輛 數	車輛 種類	乘客 人數 (不含 司機)	購置 年月	汽缸總 排氣量 (立方 公分)	牌照稅 (全年)	燃料使 用費 (全年)	油料費(全年)			養 護 費	車輛 保 險 費	車輛 檢 驗 費	備註
								數量 (公升)	單價 (元)	金額				
	1	巡邏機車		10808	逾5馬力 (hp)						2,300	1,540		EMW-3268(電動機車)
	1	巡邏機車		10808	逾5馬力 (hp)						2,300	1,540		EMW-3269(電動機車)
	1	巡邏機車		10907	逾5馬力 (hp)						2,300	1,540		EPD-3532(電動機車)
	1	巡邏機車		10907	逾5馬力 (hp)						2,300	1,540		EPD-3533(電動機車)
	1	巡邏機車		10907	逾5馬力 (hp)						2,300	1,540		EPD-3536(電動機車)
	1	巡邏機車		10907	逾5馬力 (hp)						2,300	1,540		EPD-3537(電動機車)
	1	巡邏機車		10907	逾5馬力 (hp)						2,300	1,540		EPD-3538(電動機車)
	1	巡邏機車		10907	逾5馬力 (hp)						2,300	1,540		EPD-3539(電動機車)
	1	巡邏機車		10907	逾5馬力 (hp)						2,300	1,540		EPD-3550(電動機車)
	1	巡邏機車		10907	逾5馬力 (hp)						2,300	1,540		EPD-3551(電動機車)
	1	巡邏機車		10907	逾5馬力 (hp)						2,300	1,540		EPD-3552(電動機車)
	1	巡邏機車		10907	逾5馬力 (hp)						2,300	1,540		EPD-3553(電動機車)
	1	巡邏機車		10907	逾5馬力 (hp)						2,300	1,540		EPD-3556(電動機車)
	1	巡邏機車		10907	逾5馬力 (hp)						2,300	1,540		EPD-3557(電動機車)
	1	巡邏機車		10907	逾5馬力 (hp)						2,300	1,540		EPD-3558(電動機車)
	1	巡邏機車		10907	逾5馬力 (hp)						2,300	1,540		EPD-3559(電動機車)
	1	巡邏機車		10907	逾5馬力 (hp)						2,300	1,540		EPD-3560(電動機車)
	1	巡邏機車		10907	逾5馬力 (hp)						2,300	1,540		EPD-3561(電動機車)

臺北市政府警察局中山分局

公務車輛明細表

中華民國113年度

單位：新臺幣元

業務計畫 及工作計 畫名稱	車輛 數	車輛 種類	乘客 人數 (不含 司機)	購置 年月	汽缸總 排氣量 (立方 公分)	牌照稅 (全年)	燃料使 用費 (全年)	油料費(全年)			養 護 費	車輛 保險 費	車輛 檢驗 費	備註
								數量 (公升)	單價 (元)	金額				
	1	巡邏機車		10907	逾5馬力 (hp)						2,300	1,540		EPD-3562(電動機車)
	1	巡邏機車		10907	逾5馬力 (hp)						2,300	1,540		EPD-3563(電動機車)
	1	巡邏機車		10907	逾5馬力 (hp)						2,300	1,540		EPD-3565(電動機車)
	1	巡邏機車		10907	逾5馬力 (hp)						2,300	1,540		EPD-3566(電動機車)
	1	巡邏機車		10907	逾5馬力 (hp)						2,300	1,540		EPD-3567(電動機車)
	1	巡邏機車		10907	逾5馬力 (hp)						2,300	1,540		EPD-3568(電動機車)
	1	巡邏機車		10907	逾5馬力 (hp)						2,300	1,540		EPD-3569(電動機車)
	1	巡邏機車		11008	逾5馬力 (hp)						2,300	1,540		EPE-7610(電動機車)
	1	巡邏機車		11008	逾5馬力 (hp)						2,300	1,540		EPE-7611(電動機車)
	1	巡邏機車		11008	逾5馬力 (hp)						2,300	1,540		EPE-7612(電動機車)
	1	巡邏機車		11008	逾5馬力 (hp)						2,300	1,540		EPE-7613(電動機車)
	1	巡邏機車		11008	逾5馬力 (hp)						2,300	1,540		EPE-7615(電動機車)
	1	巡邏機車		11008	逾5馬力 (hp)						2,300	1,540		EPE-7616(電動機車)
	1	巡邏機車		11008	逾5馬力 (hp)						2,300	1,540		EPE-7617(電動機車)
	1	巡邏機車		11008	逾5馬力 (hp)						2,300	1,540		EPE-7618(電動機車)
	1	巡邏機車		11008	逾5馬力 (hp)						2,300	1,540		EPE-7619(電動機車)
	1	巡邏機車		11008	逾5馬力 (hp)						2,300	1,540		EPE-7620(電動機車)
	1	巡邏機車		11008	逾5馬力 (hp)						2,300	1,540		EPE-7621(電動機車)

臺北市政府警察局中山分局

公務車輛明細表

中華民國113年度

單位：新臺幣元

業務計畫 及工作計 畫名稱	車輛 數	車輛 種類	乘客 人數 (不含 司機)	購置 年月	汽缸總 排氣量 (立方 公分)	牌照稅 (全年)	燃料使 用費 (全年)	油料費(全年)			養 護 費	車輛 保 險 費	車輛 檢 驗 費	備註
								數量 (公升)	單價 (元)	金額				
	1	巡邏機車		11008	逾5馬力 (hp)						2,300	1,540		EPE-7623(電動機車)
	1	巡邏機車		11008	逾5馬力 (hp)						2,300	1,540		EPE-7625(電動機車)
	1	巡邏機車		11008	逾5馬力 (hp)						2,300	1,540		EPE-7626(電動機車)
	1	巡邏機車		11008	逾5馬力 (hp)						2,300	1,540		EPE-7627(電動機車)
	1	巡邏機車		11008	逾5馬力 (hp)						2,300	1,540		EPE-7629(電動機車)
	1	巡邏機車		11008	逾5馬力 (hp)						2,300	1,540		EPE-7631(電動機車)
	1	巡邏機車		11008	逾5馬力 (hp)						2,300	1,540		EPE-7632(電動機車)
	1	巡邏機車		11008	逾5馬力 (hp)						2,300	1,540		EPE-7633(電動機車)
	1	巡邏機車		11008	逾5馬力 (hp)						2,300	1,540		EPE-7635(電動機車)
	1	巡邏機車		11008	逾5馬力 (hp)						2,300	1,540		EPE-7636(電動機車)
	1	巡邏機車		11008	逾5馬力 (hp)						2,300	1,540		EPE-7637(電動機車)
	1	巡邏機車		11008	逾5馬力 (hp)						2,300	1,540		EPE-7638(電動機車)
	1	巡邏機車		11008	逾5馬力 (hp)						2,300	1,540		EPE-7639(電動機車)
	1	巡邏機車		11008	逾5馬力 (hp)						2,300	1,540		EPE-7650(電動機車)
	1	巡邏機車		11008	逾5馬力 (hp)						2,300	1,540		EPE-7651(電動機車)
	1	巡邏機車		11008	逾5馬力 (hp)						2,300	1,540		EPE-7652(電動機車)
	1	巡邏機車		11008	逾5馬力 (hp)						2,300	1,540		EPE-7653(電動機車)
	1	巡邏機車		11008	逾5馬力 (hp)						2,300	1,540		EPE-7655(電動機車)

臺北市政府警察局中山分局

公務車輛明細表

中華民國113年度

單位：新臺幣元

業務計畫 及工作計 畫名稱	車輛 數	車輛 種類	乘客 人數 (不含 司機)	購置 年月	汽缸總 排氣量 (立方 公分)	牌照稅 (全年)	燃料使 用費 (全年)	油料費(全年)			養 護 費	車輛 保 險 費	車輛 檢 驗 費	備註
								數量 (公升)	單價 (元)	金額				
	1	巡邏機車		11008	逾5馬力 (hp)						2,300	1,540		EPE-7656(電動機車)
	1	巡邏機車		11008	逾5馬力 (hp)						2,300	1,540		EPE-7658(電動機車)
	1	巡邏機車		11008	逾5馬力 (hp)						2,300	1,540		EPE-7659(電動機車)
	1	巡邏機車		11008	逾5馬力 (hp)						2,300	1,540		EPE-7660(電動機車)
	1	巡邏機車		11106	逾5馬力 (hp)						2,300	1,540		EPU-1692(電動機車)
	1	巡邏機車		11106	逾5馬力 (hp)						2,300	1,540		EPU-1693(電動機車)
	1	巡邏機車		11106	逾5馬力 (hp)						2,300	1,540		EPU-1695(電動機車)
	1	巡邏機車		11106	逾5馬力 (hp)						2,300	1,540		EPU-1696(電動機車)
	1	巡邏機車		11106	逾5馬力 (hp)						2,300	1,540		EPU-1697(電動機車)
	1	巡邏機車		11106	逾5馬力 (hp)						2,300	1,540		EPU-1699(電動機車)
	1	巡邏機車		11106	逾5馬力 (hp)						2,300	1,540		EPU-1700(電動機車)
	1	巡邏機車		11106	逾5馬力 (hp)						2,300	1,540		EPU-1701(電動機車)
	1	巡邏機車		11106	逾5馬力 (hp)						2,300	1,540		EPU-1702(電動機車)
	1	巡邏機車		11106	逾5馬力 (hp)						2,300	1,540		EPU-1703(電動機車)
	1	巡邏機車		11106	逾5馬力 (hp)						2,300	1,540		EPU-1705(電動機車)
	1	巡邏機車		11106	逾5馬力 (hp)						2,300	1,540		EPU-1706(電動機車)
	1	巡邏機車		11106	逾5馬力 (hp)						2,300	1,540		EPU-1707(電動機車)
	1	巡邏機車		11106	逾5馬力 (hp)						2,300	1,540		EPU-1708(電動機車)

臺北市政府警察局中山分局

公務車輛明細表

中華民國113年度

單位：新臺幣元

業務計畫 及工作計 畫名稱	車輛 數	車輛 種類	乘客 人數 (不含 司機)	購置 年月	汽缸總 排氣量 (立方 公分)	牌照稅 (全年)	燃料使 用費 (全年)	油料費(全年)			養 護 費	車輛 保 險 費	車輛 檢 驗 費	備註
								數量 (公升)	單價 (元)	金額				
	1	巡邏機車		11106	逾5馬力 (hp)						2,300	1,540		EPU-1709(電動機車)
	1	巡邏機車		11106	逾5馬力 (hp)						2,300	1,540		EPU-1710(電動機車)
	1	巡邏機車		11106	逾5馬力 (hp)						2,300	1,540		EPU-1711(電動機車)
	1	巡邏機車		11106	逾5馬力 (hp)						2,300	1,540		EPU-1712(電動機車)
	1	巡邏機車		11106	逾5馬力 (hp)						2,300	1,540		EPU-1713(電動機車)
	1	巡邏機車		11106	逾5馬力 (hp)						2,300	1,540		EPU-1715(電動機車)
	1	巡邏機車		11106	逾5馬力 (hp)						2,300	1,540		EPU-1716(電動機車)
	1	巡邏機車		11106	逾5馬力 (hp)						2,300	1,540		EPU-1718(電動機車)
	1	巡邏機車		11106	逾5馬力 (hp)						2,300	1,540		EPU-1719(電動機車)
	1	巡邏機車		11106	逾5馬力 (hp)						2,300	1,540		EPU-1721(電動機車)
	1	巡邏機車		11106	逾5馬力 (hp)						2,300	1,540		EPU-1722(電動機車)
	1	巡邏機車		11106	逾5馬力 (hp)						2,300	1,540		EPU-1723(電動機車)
	1	巡邏機車		11106	逾5馬力 (hp)						2,300	1,540		EPU-1725(電動機車)
	1	巡邏機車		11106	逾5馬力 (hp)						2,300	1,540		EPU-1726(電動機車)
	1	巡邏機車		11106	逾5馬力 (hp)						2,300	1,540		EPU-1727(電動機車)
	1	巡邏機車		11106	逾5馬力 (hp)						2,300	1,540		EPU-1728(電動機車)
	1	巡邏機車		11106	逾5馬力 (hp)						2,300	1,540		EPU-1729(電動機車)
	1	巡邏機車		11106	逾5馬力 (hp)						2,300	1,540		EPU-1730(電動機車)



臺北市政府警察局中山分局

公務車輛明細表

中華民國113年度

單位：新臺幣元

業務計畫 及工作計 畫名稱	車輛 數	車輛 種類	乘客 人數 (不含 司機)	購置 年月	汽缸總 排氣量 (立方 公分)	牌照稅 (全年)	燃料使 用費 (全年)	油料費(全年)			養 護 費	車輛 保 險 費	車輛 檢 驗 費	備註
								數量 (公升)	單價 (元)	金額				
	1	巡邏機車		11106	逾5馬力 (hp)						2,300	1,540		EPU-1731(電動機車)
	1	巡邏機車		11106	逾5馬力 (hp)						2,300	1,540		EPU-1732(電動機車)
	1	巡邏機車		11106	逾5馬力 (hp)						2,300	1,540		EPU-1733(電動機車)
	1	巡邏機車		11106	逾5馬力 (hp)						2,300	1,540		EPU-1735(電動機車)
	1	巡邏機車		11106	逾5馬力 (hp)						2,300	1,540		EPU-1736(電動機車)
	1	巡邏機車		11106	逾5馬力 (hp)						2,300	1,540		EPU-1737(電動機車)
	1	巡邏機車		11106	逾5馬力 (hp)						2,300	1,540		EPU-1738(電動機車)
	1	巡邏機車		11106	逾5馬力 (hp)						2,300	1,540		EPU-1739(電動機車)
	1	巡邏機車		11106	逾5馬力 (hp)						2,300	1,540		EPU-1750(電動機車)
	1	巡邏機車		11106	逾5馬力 (hp)						2,300	1,540		EPU-1751(電動機車)
	1	巡邏機車		11106	逾5馬力 (hp)						2,300	1,540		EPU-1752(電動機車)
	1	巡邏機車		11106	逾5馬力 (hp)						2,300	1,540		EPU-1753(電動機車)
	1	巡邏機車		11106	逾5馬力 (hp)						2,300	1,540		EPU-1755(電動機車)
	1	巡邏機車		11106	逾5馬力 (hp)						2,300	1,540		EPU-1756(電動機車)
	1	巡邏機車		11106	逾5馬力 (hp)						2,300	1,540		EPU-1757(電動機車)
	1	巡邏機車		11106	逾5馬力 (hp)						2,300	1,540		EPU-1758(電動機車)
	1	巡邏機車		11106	逾5馬力 (hp)						2,300	1,540		EPU-1759(電動機車)
	1	巡邏機車		11106	逾5馬力 (hp)						2,300	1,540		EPU-1760(電動機車)

# 臺北市政府警察局中山分局

## 公務車輛明細表

中華民國113年度

單位：新臺幣元

業務計畫及工作計畫名稱	車輛數	車輛種類	乘客人數(不含司機)	購置年月	汽缸總排氣量(立方公分)	牌照稅(全年)	燃料使用費(全年)	油料費(全年)			養護費	車輛保險費	車輛檢驗費	備註
								數量(公升)	單價(元)	金額				
	1	巡邏機車		11106	逾5馬力 (hp)						2,300	1,540		EPU-1761(電動機車)
	1	巡邏機車		11106	逾5馬力 (hp)						2,300	1,540		EPU-1762(電動機車)
	1	巡邏機車		11106	逾5馬力 (hp)						2,300	1,540		EPU-1763(電動機車)
	1	巡邏機車		11106	逾5馬力 (hp)						2,300	1,540		EPU-1765(電動機車)
	1	巡邏機車		11106	逾5馬力 (hp)						2,300	1,540		EPU-1766(電動機車)
	1	巡邏機車		11106	逾5馬力 (hp)						2,300	1,540		EPU-1768(電動機車)
	1	巡邏機車		11106	逾5馬力 (hp)						2,300	1,540		EPU-1769(電動機車)
	1	巡邏機車		11106	逾5馬力 (hp)						2,300	1,540		EPU-1770(電動機車)
	1	巡邏機車		11106	逾5馬力 (hp)						2,300	1,540		EPU-1771(電動機車)
	1	巡邏機車		11106	逾5馬力 (hp)						2,300	1,540		EPU-1772(電動機車)
	1	巡邏機車		11106	逾5馬力 (hp)						2,300	1,540		EPU-1773(電動機車)
	1	巡邏機車		11106	逾5馬力 (hp)						2,300	1,540		EPU-1775(電動機車)
	1	巡邏機車		11106	逾5馬力 (hp)						2,300	1,540		EPU-1776(電動機車)
	1	巡邏機車		11106	逾5馬力 (hp)						2,300	1,540		EPU-1778(電動機車)
	1	巡邏機車		11106	逾5馬力 (hp)						2,300	1,540		EPU-1779(電動機車)
	1	巡邏機車		11106	逾5馬力 (hp)						2,300	1,540		EPU-1780(電動機車)
	1	巡邏機車		11106	逾5馬力 (hp)						2,300	1,540		EPU-1781(電動機車)
	1	巡邏機車		11206	逾5馬力 (hp)						2,300	1,540		EPV-5610(電動機車)

臺北市政府警察局中山分局

公務車輛明細表

中華民國113年度

單位：新臺幣元

業務計畫 及工作計 畫名稱	車輛 數	車輛 種類	乘客 人數 (不含 司機)	購置 年月	汽缸總 排氣量 (立方 公分)	牌照稅 (全年)	燃料使 用費 (全年)	油料費(全年)			養 護 費	車輛 保 險 費	車輛 檢 驗 費	備註
								數量 (公升)	單價 (元)	金額				
	1	巡邏機車		11206	逾5馬力 (hp)						2,300	1,540		EPV-5611(電動機車)
	1	巡邏機車		11206	逾5馬力 (hp)						2,300	1,540		EPV-5612(電動機車)
	1	巡邏機車		11206	逾5馬力 (hp)						2,300	1,540		EPV-5613(電動機車)
	1	巡邏機車		11206	逾5馬力 (hp)						2,300	1,540		EPV-5615(電動機車)
	1	巡邏機車		11206	逾5馬力 (hp)						2,300	1,540		EPV-5616(電動機車)
	1	巡邏機車		11206	逾5馬力 (hp)						2,300	1,540		EPV-5617(電動機車)
	1	巡邏機車		11206	逾5馬力 (hp)						2,300	1,540		EPV-5618(電動機車)
	1	巡邏機車		11206	逾5馬力 (hp)						2,300	1,540		EPV-5619(電動機車)
	1	巡邏機車		11206	逾5馬力 (hp)						2,300	1,540		EPV-5620(電動機車)
	1	巡邏機車		11206	逾5馬力 (hp)						2,300	1,540		EPV-5621(電動機車)
	1	巡邏機車		11206	逾5馬力 (hp)						2,300	1,540		EPV-5622(電動機車)
	1	巡邏機車		11206	逾5馬力 (hp)						2,300	1,540		EPV-5623(電動機車)
	1	巡邏機車		11206	逾5馬力 (hp)						2,300	1,540		EPV-5625(電動機車)
	1	巡邏機車		11206	逾5馬力 (hp)						2,300	1,540		EPV-5626(電動機車)
	1	巡邏機車		11206	逾5馬力 (hp)						2,300	1,540		EPV-5627(電動機車)
	1	巡邏機車		11206	逾5馬力 (hp)						2,300	1,540		EPV-5628(電動機車)
	1	巡邏機車		11206	逾5馬力 (hp)						2,300	1,540		EPV-5629(電動機車)
	1	巡邏機車		11206	逾5馬力 (hp)						2,300	1,540		EPV-5630(電動機車)

臺北市政府警察局中山分局

公務車輛明細表

中華民國113年度

單位：新臺幣元

業務計畫 及工作計 畫名稱	車輛 數	車輛 種類	乘客 人數 (不含 司機)	購置 年月	汽缸總 排氣量 (立方 公分)	牌照稅 (全年)	燃料使 用費 (全年)	油料費(全年)			養 護 費	車輛 保 險 費	車輛 檢 驗 費	備註
								數量 (公升)	單價 (元)	金額				
	1	巡邏機車		11206	逾5馬力 (hp)						2,300	1,540		EPV-5631(電動機車)
	1	巡邏機車		11206	逾5馬力 (hp)						2,300	1,540		EPV-5632(電動機車)
	1	巡邏機車		11206	逾5馬力 (hp)						2,300	1,540		EPV-5633(電動機車)
	1	巡邏機車		11206	逾5馬力 (hp)						2,300	1,540		EPV-5635(電動機車)
	1	巡邏機車		11206	逾5馬力 (hp)						2,300	1,540		EPV-5636(電動機車)
	1	巡邏機車		11206	逾5馬力 (hp)						2,300	1,540		EPV-5637(電動機車)
	1	巡邏機車		11206	逾5馬力 (hp)						2,300	1,540		EPV-5638(電動機車)
	1	巡邏機車		11206	逾5馬力 (hp)						2,300	1,540		EPV-5639(電動機車)
	1	巡邏機車		11206	逾5馬力 (hp)						2,300	1,540		EPV-5650(電動機車)
	1	巡邏機車		11206	逾5馬力 (hp)						2,300	1,540		EPV-5651(電動機車)
	1	巡邏機車		11206	逾5馬力 (hp)						2,300	1,540		EPV-5652(電動機車)
	1	巡邏機車		11206	逾5馬力 (hp)						2,300	1,540		EPV-5653(電動機車)
	1	巡邏機車		11206	逾5馬力 (hp)						2,300	1,540		EPV-5655(電動機車)
	1	巡邏機車		11206	逾5馬力 (hp)						2,300	1,540		EPV-5656(電動機車)
	1	巡邏機車		11206	逾5馬力 (hp)						2,300	1,540		EPV-5657(電動機車)
	1	巡邏機車		11206	逾5馬力 (hp)						2,300	1,540		EPV-5659(電動機車)
	1	巡邏機車		11206	逾5馬力 (hp)						2,300	1,540		EPV-5660(電動機車)
	1	巡邏機車		11206	逾5馬力 (hp)						2,300	1,540		EPV-5661(電動機車)

臺北市政府警察局中山分局

公務車輛明細表

中華民國113年度

單位：新臺幣元

業務計畫 及工作計 畫名稱	車輛 數	車輛 種類	乘客 人數 (不含 司機)	購置 年月	汽缸總 排氣量 (立方 公分)	牌照稅 (全年)	燃料使 用費 (全年)	油料費(全年)			養 護 費	車輛 保 險 費	車輛 檢 驗 費	備註
								數量 (公升)	單價 (元)	金額				
	1	巡邏機車		11206	逾5馬力 (hp)						2,300	1,540		EPV-5662(電動機車)
	1	巡邏機車		11206	逾5馬力 (hp)						2,300	1,540		EPV-5663(電動機車)
	1	巡邏機車		11206	逾5馬力 (hp)						2,300	1,540		EPV-5665(電動機車)
	1	巡邏機車		11206	逾5馬力 (hp)						2,300	1,540		EPV-5667(電動機車)
	1	巡邏機車		11206	逾5馬力 (hp)						2,300	1,540		EPV-5669(電動機車)
	1	巡邏機車		11206	逾5馬力 (hp)						2,300	1,540		EPV-5670(電動機車)
	1	巡邏機車		11206	逾5馬力 (hp)						2,300	1,540		EPV-5671(電動機車)
	1	巡邏機車		11206	逾5馬力 (hp)						2,300	1,540		EPV-5672(電動機車)
	1	巡邏機車		11206	逾5馬力 (hp)						2,300	1,540		EPV-5673(電動機車)
	1	巡邏機車		11206	逾5馬力 (hp)						2,300	1,540		EPV-5675(電動機車)
	1	巡邏機車		11206	逾5馬力 (hp)						2,300	1,540		EPV-5676(電動機車)
	1	巡邏機車		11206	逾5馬力 (hp)						2,300	1,540		EPV-5677(電動機車)
	1	巡邏機車		11206	逾5馬力 (hp)						2,300	1,540		EPV-5679(電動機車)
	1	巡邏機車		11206	逾5馬力 (hp)						2,300	1,540		EPV-5680(電動機車)
	1	巡邏機車		11206	逾5馬力 (hp)						2,300	1,540		EPV-5681(電動機車)
	1	巡邏機車		11206	逾5馬力 (hp)						2,300	1,540		EPV-5682(電動機車)
	1	巡邏機車		11206	逾5馬力 (hp)						2,300	1,540		EPV-5683(電動機車)
	1	巡邏機車		11206	逾5馬力 (hp)						2,300	1,540		EPV-5685(電動機車)

臺北市政府警察局中山分局

公務車輛明細表

中華民國113年度

單位：新臺幣元

業務計畫 及工作計 畫名稱	車輛 數	車輛 種類	乘客 人數 (不含 司機)	購置 年月	汽缸總 排氣量 (立方 公分)	牌照稅 (全年)	燃料使 用費 (全年)	油料費(全年)			養 護 費	車輛 保 險 費	車輛 檢 驗 費	備註
								數量 (公升)	單價 (元)	金額				
	1	巡邏機車		11206	逾5馬力 (hp)						2,300	1,540		EPV-5690(電動機車)
	1	巡邏機車		11206	逾5馬力 (hp)						2,300	1,540		EPV-5691(電動機車)
	1	巡邏機車		11206	逾5馬力 (hp)						2,300	1,540		EPV-5692(電動機車)
	1	巡邏機車		11206	逾5馬力 (hp)						2,300	1,540		EPV-5693(電動機車)
	1	巡邏機車		11206	逾5馬力 (hp)						2,300	1,540		EPV-5695(電動機車)
	1	巡邏機車		11206	逾5馬力 (hp)						2,300	1,540		EPV-5696(電動機車)
	1	巡邏機車		11307	150			119	31.3	3,725	2,300	1,540		ADQ-3310(113年 汰換)
	1	巡邏機車		11307	150			119	31.3	3,725	2,300	1,540		ADQ-3318(113年 汰換)
	1	巡邏機車		11307	150			119	31.3	3,725	2,300	1,540		ADQ-3355(113年 汰換)
	1	巡邏機車		11307	149			119	31.3	3,725	2,300	1,540		ADQ-9338(113年 汰換)
	1	巡邏機車		11307	149			119	31.3	3,725	2,300	1,540		ADQ-9363(113年 汰換)
	1	巡邏機車		11307	149			119	31.3	3,725	2,300	1,540		ADQ-9371(113年 汰換)
	1	巡邏機車		11307	149			119	31.3	3,725	2,300	1,540		ADQ-9382(113年 汰換)
	1	巡邏機車		11307	149			119	31.3	3,725	2,300	1,540		ADQ-9525(113年 汰換)
	1	巡邏機車		11307	149			119	31.3	3,725	2,300	1,540		ADQ-9567(113年 汰換)
	1	巡邏機車		11307	149			119	31.3	3,725	2,300	1,540		ADQ-9577(113年 汰換)
	1	巡邏機車		11307	149			119	31.3	3,725	2,300	1,540		ADQ-9586(113年 汰換)
	1	巡邏機車		11307	149			119	31.3	3,725	2,300	1,540		AEP-2789(113年 汰換)

臺北市政府警察局中山分局

公務車輛明細表

中華民國113年度

單位：新臺幣元

業務計畫及工作計畫名稱	車輛數	車輛種類	乘客人數(不含司機)	購置年月	汽缸總排氣量(立方公分)	牌照稅(全年)	燃料使用費(全年)	油料費(全年)			養護費	車輛保險費	車輛檢驗費	備註
								數量(公升)	單價(元)	金額				
	1	巡邏機車		11307	149			119	31.3	3,725	2,300	1,540		AEP-2800(113年汰換)
	1	巡邏機車		11307	149			119	31.3	3,725	2,300	1,540		AEP-2806(113年汰換)
	1	警備、巡邏、偵防用客貨兩用車	7	10306	2198			912	31.3	28,546	25,000	7,500	750	AGK-8602
	1	警備、巡邏、偵防用客貨兩用車	7	10407	2198			912	31.3	28,546	25,000	7,500	900	ANA-1273
	1	警用工程車	2	10607	2351	3,600	7,710	912	31.3	28,546	23,357	7,500	900	ATD-0870
		合計				3,600	31,110			2,784,623	1,979,027	902,620	41,100	

歲出按職能及經

中華民國113

職能別分類	經濟性分類	經常支出							資本支出			
		受僱人員報酬	購買商品及勞務支出	債務利息	土地租金支出	經常移轉			經常支出合計	投資及增資		
						對企業	對非營利及民間機構	對政府		對國外	對營業基金	對非營業特種基金
總計		714,479	38,109						752,588			
01 一般公共事務												
02 防衛												
03 公共秩序與安全		714,479	38,109						752,588			
04 教育												
05 保健												
06 社會安全與福利												
07 住宅及社區服務												
08 娛樂、文化與宗教												
09 燃料與能源												
10 農、林、漁、牧業												
11 礦業、製造業及營造業												
12 運輸及通信												
13 其他經濟服務												
14 環境保護												
15 其他支出												



察局中山分局

濟性綜合分類表

年度

單位：新臺幣千元

資本支出														總計
資本移轉				土地購入	無形資產購入	固定資本形成						資本支出合計		
對企業	對非營利及民間機構	對政府	對國外			住宅	非住宅房屋	營建工程	運輸工具	資訊軟體	其他設備及機器		土地改良	
								617				1,183	1,800	754,388
								617				1,183	1,800	754,388