

年度-法定預算

機關編號

11-234

中華民國 115 年度

## 臺北市總預算

### 臺北市政府警察局大安分局 單位預算之分預算

臺北市政府警察局大安分局 編

# 臺北市政府警察局大安分局

## 目次

中華民國 115 年度

一、預算總說明		
(一)組織系統圖	第	1 頁
二、主要表		
(一)歲入預算表	第	3 頁
(二)歲出預算表	第	5 頁
三、附屬表		
(一)歲入項目說明提要與預算明細表	第	7 頁
(二)歲出計畫說明提要與各項費用明細表	第	19 頁
1. 一般行政		
行政管理	第	19 頁
2. 警政業務		
分局業務	第	24 頁
3. 一般建築及設備		
營建工程	第	26 頁
其他設備	第	27 頁
(三)人事費分析表	第	28 頁
四、參考表		
(一)歲出一級用途別科目分析表	第	29 頁
(二)資本支出分析表	第	30 頁
(三)各項費用彙計表	第	31 頁
(四)人事費彙計表	第	32 頁
(五)公務車輛明細表	第	33 頁
(六)歲出按職能及經濟性綜合分類表	第	60 頁

# 一、預算總說明

臺北市政府警察局大安分局

組 織 系 統 圖

中華民國115年度

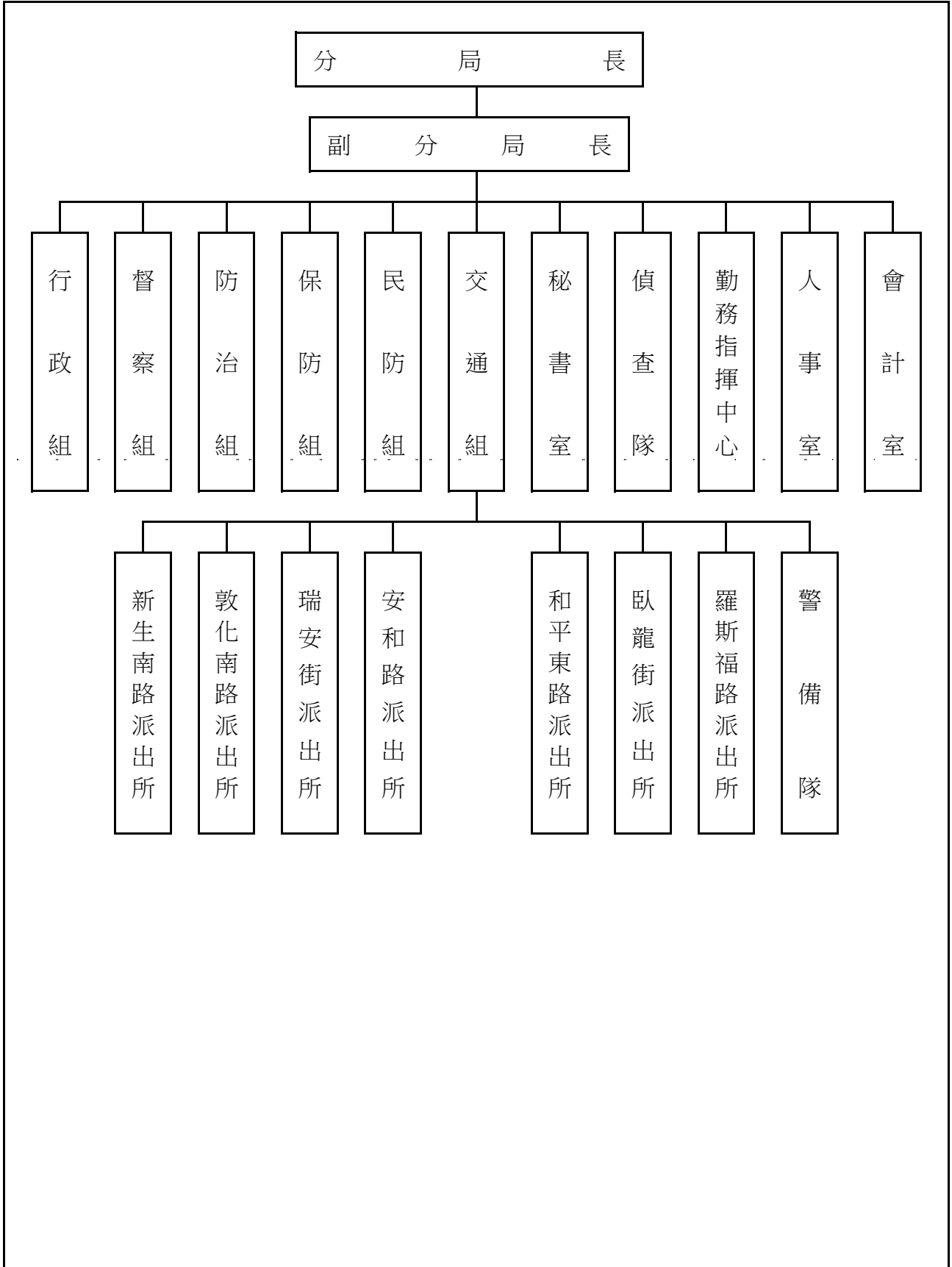

本 頁 空 白

## 二、主 要 表

# 臺北市政府警察局大安分局

## 歲入預算表

中華民國115年度

單位：新臺幣千元

科 目				本年度預算數			上年度 預算數	前年度 決算數	本年度與 上年度比較	說明	
款	項	目	節	名稱及編號	合計	經常門					資本門
				合 計	2,301	2,301	-	2,036	4,614	265	
02				0400000000 罰款及賠償收入	783	783	-	783	2,492	-	
	065			0411230000(0234) 臺北市政府警察局 大安分局	783	783	-	783	2,492	-	
		01		04112300100 罰金罰鍰及怠金	576	576	-	576	1,294	-	
			01	04112300101 罰金罰鍰	576	576	-	576	1,294	-	本年度預算數係行為人違反社會秩序維護法之罰鍰收入。
			02	04112300200 沒入及沒收財物	207	207	-	207	1,146	-	
			01	04112300201 沒入金	207	207	-	207	1,146	-	本年度預算數係沒入妨害善良風俗所得及掃蕩賭場沒入賭博財物等收入。
			03	04112300300 賠償收入	-	-	-	-	52	-	
			01	04112300301 一般賠償收入	-	-	-	-	52	-	前年度決算數係廠商違約金收入，本年度及上年度均無預算數。
03				0500000000 規費收入	861	861	-	591	1,060	270	
	061			0511230000(0234) 臺北市政府警察局 大安分局	861	861	-	591	1,060	270	
		01		05112300100 行政規費收入	414	414	-	144	614	270	
			01	05112300102 證照費	414	414	-	144	614	270	本年度預算數係警察刑事紀錄證明規費收入。
			02	05112300300 使用規費收入	447	447	-	447	446	-	
			02	05112300306 場地設施使用 費	447	447	-	447	446	-	本年度預算數係分局辦公大樓地下室停車場供員工使用之停車費收入。
04				0700000000 財產收入	21	21	-	21	20	-	
	068			0711230000(0234) 臺北市政府警察局 大安分局	21	21	-	21	20	-	
		02		07112300500 廢舊物資售價	21	21	-	21	20	-	

臺北市政府警察局大安分局

歲入預算表

中華民國115年度

單位：新臺幣千元

科 目				本年度預算數			上年度 預算數	前年度 決算數	本年度與 上年度比較	說明	
款	項	目	節	合計	經常門	資本門					
08	067		01	07112300501 廢舊物資售價	21	21	-	21	20	-	本年度預算數係變賣報廢一般財產殘值收入。
				12000000000 其他收入	636	636	-	641	1,042	-5	
				12112300000(0234) 臺北市政府警察局 大安分局	636	636	-	641	1,042	-5	
			01	12112300200 雜項收入	636	636	-	641	1,042	-5	
			01	12112300201 收回以前年度 歲出	-	-	-	-	-	4	-
	02	12112300210 其他雜項收入	636	636	-	641	1,038	-5	本年度預算數內容與上年度之比較如下： 1.收取員工住宿公有宿舍管理費收入547,404元，較上年度減少5,304元。 2.扣繳員工住宿公有宿舍房租津貼收入87,600元，較上年度無增減。		

臺北市政府警察局大安分局

歲出預算表

中華民國115年度

單位：新臺幣千元

款	項	目	節	名稱及編號	本年度預算數			上年度預算數	前年度決算數	本年度與上年度比較	說明
					合計	經常門	資本門				
11				0011000000	888,855	888,156	699	874,487	869,060	14,368	
	001			臺北市政府警察局主管							
				0011230000(0234)	888,855	888,156	699	874,487	869,060	14,368	
				臺北市政府警察局大安分局							
		01		38112300100	883,960	883,960	-	868,991	853,649	14,969	
				一般行政							
			01	38112300101	883,960	883,960	-	868,991	853,649	14,969	本年度預算數內容與上年度之比較如下： 1.人事費850,973,000元，較上年度增加14,685,000元，依實際需要核實編列。 2.退休人員退休紀念品、電費、辦公廳舍維護費、電動機車電池租用費及警用車輛養護費等14,398,923元，較上年度增加1,277,155元。 3.外勤員警及一般員工健康檢查費、辦公廳舍清潔維持費、警用車輛燃料使用費、保險費及油料費等9,603,898元，較上年度減少923,583元。 4.減列建築物公共安全設備檢查申報及查核費用(2年1編)65,356元。 5.其他合共8,984,179元，較上年度減少4,216元。
				行政管理							
		02		38112300200	4,196	4,196	-	3,977	3,863	219	
				警政業務							
			02	38112300204	4,196	4,196	-	3,977	3,863	219	本年度預算數內容與上年度之比較如下： 1.逾時誤餐餐盒費用、處理人口販運、新住民業務及涉外案件通譯費與交通補助費等526,720元，較上年度增加218,940元。 2.其他合共3,669,280元，較上年度增加60元。
				分局業務							
		06		38112309000	699	-	699	1,519	11,548	-820	
				一般建築及設備							

臺北市政府警察局大安分局

歲出預算表

中華民國115年度

單位：新臺幣千元

科 目				本年度預算數			上年度 預算數	前年度 決算數	本年度與 上年度比較	說 明	
款	項	目	節	合計	經常門	資本門					
			01	38112309002 營建工程	238	-	238	1,033	11,044	-795	本年度編列安和所暨警備隊合署大樓停車場出入口電動鐵捲門更新238,000元。
			03	38112309004 其他設備	461	-	461	486	504	-25	本年度編列數位攝影機、冷氣機及電冰箱等，共計461,000元。

# 三、附 屬 表

# 臺北市政府警察局大安分局

## 歲入項目說明提要與預算明細表

經常門

中華民國115年度

單位：新臺幣元

	來源別子目及細目與編號	承辦單位	偵查隊	預算金額	
罰金罰鍰及怠金—罰金罰鍰	04112300101 罰金罰鍰及怠金-罰金罰鍰			576,000元	罰金罰鍰及怠金—罰金罰鍰
歲入項目說明	<p>一、項目內容： 行為人因妨害善良風俗等行為，依社會秩序維護法處罰之罰鍰收入。</p> <p>二、法令依據： 依據社會秩序維護法規定辦理。</p> <p>三、計算方法： 576,000元x1年=576,000元。</p> <p>四、實施進度： 自民國115年1月1日起至115年12月31日止。</p> <p>五、完成方法： 依法處罰違法特定人，執行收繳罰鍰並繳庫。</p> <p>六、預期成果： 維護本市善良風俗，增加市庫收入。</p>				

臺北市政府警察局大安分局  
歲入項目說明提要與預算明細表

經常門

中華民國115年度

單位：新臺幣元

科目名稱及編號	單位	數量	單價	預算數	說明及收入依據
合計				576,000	
04112300101 罰金罰鍰	年	1	576,000	576,000	行為人違反社會秩序維護法之罰鍰收入。 收入依據：依據社會秩序維護法規定辦理。

罰金罰鍰及怠金—罰金罰鍰

罰金罰鍰及怠金—罰金罰鍰

# 臺北市政府警察局大安分局

## 歲入項目說明提要與預算明細表

經常門

中華民國115年度

單位：新臺幣元

	來源別子目及 細目與編號	承辦單位	偵查隊	預算金額	
沒入及沒收財物—沒入金	04112300201 沒入及沒收財物-沒入金			207,000元	沒入及沒收財物—沒入金
歲入項目說明	<p>一、項目內容：沒入妨害善良風俗所得及掃蕩賭場沒入賭博財物等收入。</p> <p>二、法令依據：依據社會秩序維護法第22、23條規定辦理。</p> <p>三、計算方法：207,000元x1年=207,000元。</p> <p>四、實施進度：自民國115年1月1日起至115年12月31日止。</p> <p>五、完成方法：依規定辦理繳庫。</p> <p>六、預期成果：維護本市善良風俗，增加市庫收入。</p>				

臺北市政府警察局大安分局  
歲入項目說明提要與預算明細表

經常門

中華民國115年度

單位：新臺幣元

科目名稱及編號	單位	數量	單價	預算數	說明及收入依據
合計				207,000	
04112300201 沒入金	年	1	207,000	207,000	沒入妨害善良風俗所得及掃蕩賭場沒入賭博財物等收入。 收入依據：依據社會秩序維護法第22、23條規定辦理。

沒入及沒收財物—沒入金

沒入及沒收財物—沒入金

臺北市政府警察局大安分局  
歲入項目說明提要與預算明細表

經常門

中華民國115年度

單位：新臺幣元

行政規費收入—證照費	來源別子目及 細目與編號	05112300102 行政規費收入-證照費	承辦單位	防治組	預算金額	414,000元
	<p>一、項目內容： 警察刑事紀錄證明規費收入。</p> <p>二、法令依據： 依據警察刑事紀錄證明核發條例辦理。</p> <p>三、計算方法： 警察刑事紀錄證明規費： 每份收費100元，同一次申請二份以上者，自第二份起每份收費20元。</p> <p>四、實施進度： 自民國115年1月1日起至115年12月31日止。</p> <p>五、完成方法： 申辦後依規定收取規費並核發證明。</p> <p>六、預期成果： 依預算項目收繳，增加市庫收入。</p>					
歲入項目說明						

行政規費收入—證照費

# 臺北市政府警察局大安分局

## 歲入項目說明提要與預算明細表

經常門

中華民國115年度

單位：新臺幣元

	科目名稱及編號	單位	數量	單價	預算數	說明及收入依據
行政規費收入—證照費	合計				414,000	
	05112300102 證照費	年	1	414,000	414,000	警察刑事紀錄證明規費收入，計算方式如下： $100\text{元} \times 3,939\text{件} + 20\text{元} \times 1,005\text{件} = 414,000\text{元}$ 。 收入依據：依據警察刑事紀錄證明核發條例辦理。

行政規費收入—證照費

臺北市政府警察局大安分局  
歲入項目說明提要與預算明細表

經常門

中華民國115年度

單位：新臺幣元

使用規費收入—場地設施使用費	來源別子目及 細目與編號	05112300306 使用規費收入-場地設施使用費	承辦單位	行政組	預算金額	447,000元	使用規費收入—場地設施使用費
歲 入 項 目 說 明	<p>一、項目內容：分局辦公大樓地下室停車場供員工使用之停車費收入。</p> <p>二、法令依據：依據規費法第8條規定辦理。</p> <p>三、計算方法：分局辦公大樓地下室停車場供員工使用之停車費收入： 汽車停車費每格車位每月1,200元。</p> <p>四、實施進度：自民國115年1月1日起至115年12月31日止。</p> <p>五、完成方法：按月自員工薪資扣款，依規定辦理繳庫。</p> <p>六、預期成果：依預算項目收繳，充裕市庫。</p>						

# 臺北市政府警察局大安分局

## 歲入項目說明提要與預算明細表

經常門

中華民國115年度

單位：新臺幣元

	科目名稱及編號	單位	數量	單價	預算數	說明及收入依據
使用規費收入—場地設施使用費	合計				447,000	
	05112300306 場地設施使用費	位、月	31×12	1,200	446,400	分局辦公大樓地下室停車場供員工使用之汽車停車費收入。 收入依據：依據規費法第8條規定辦理。
		年	1	600	600	配合預算編列至千元，增列進位數600元。 收入依據：

使用規費收入—場地設施使用費

臺北市政府警察局大安分局  
歲入項目說明提要與預算明細表

經常門

中華民國115年度

單位：新臺幣元

來源別子目及 細目與編號	07112300501 廢舊物資售價-廢舊物資售價	承辦單位	行政組	預算金額	21,000元
歲 入 項 目 說 明	<p>廢舊物資售價——廢舊物資售價</p> <p>一、項目內容： 財產報廢之殘值收入。</p> <p>二、法令依據： 依據臺北市市有財產報廢處理原則規定辦理。</p> <p>三、計算方法： 21,000元x1年=21,000元。</p> <p>四、實施進度： 自民國115年1月1日起至115年12月31日止。</p> <p>五、完成方法： 依規定辦理繳庫。</p> <p>六、預期成果： 增加市庫收入。</p>				

臺北市政府警察局大安分局

歲入項目說明提要與預算明細表

經常門

中華民國115年度

單位：新臺幣元

科目名稱及編號	單位	數量	單價	預算數	說明及收入依據
合計				21,000	
07112300501 廢舊物資售價	年	1	21,000	21,000	報廢一般財產殘值變賣收入。 收入依據：依據臺北市市有財產報廢處理原則規定辦理。

廢舊物資售價—廢舊物資售價

廢舊物資售價—廢舊物資售價

# 臺北市警察局長安分局

## 歲入項目說明提要與預算明細表

經常門

中華民國115年度

單位：新臺幣元

	來源別子目及細目與編號	12112300210 雜項收入-其他雜項收入	承辦單位	行政組	預算金額	636,000元	
雜項收入—其他雜項收入	<p>一、項目內容： 員工住宿公有宿舍扣回房租津貼及收取管理費收入。</p> <p>二、法令依據： (一)依據全國軍公教員工待遇支給要點規定辦理。 (二)依據臺北市政府所屬各機關學校職務宿舍設置管理要點及臺北市警察局長安分局職務宿舍設置管理規範規定辦理。</p> <p>三、計算方法： (一)扣回房租津貼收入部分： 1.薦任第八職等至簡任第十四職等每月700元。 2.委任第四職等至薦任第七職等每月600元。 (二)應收取管理費部分： 每月宿舍管理費=土地管理費+房屋管理費，但最低收費額度以新臺幣肆佰元為基準。 1.土地管理費=〔(該職務宿舍使用樓地板面積/總樓地板面積)×宗地面積×借用年度之公告地價×0.6%〕/12 2.房屋管理費=該職務宿舍使用樓地板面積×標準單價折舊後每平方公尺現值×1.5%/12</p> <p>四、實施進度： 自民國115年1月1日起至115年12月31日止。</p> <p>五、完成方法： 按月自員工薪資扣款，依規定辦理繳庫。</p> <p>六、預期成果： 依預算項目收繳，充裕市庫。</p>						雜項收入—其他雜項收入
歲入項目說明							

# 臺北市政府警察局大安分局

## 歲入項目說明提要與預算明細表

經常門

中華民國115年度

單位：新臺幣元

	科目名稱及編號	單位	數量	單價	預算數	說明及收入依據	
雜項收入—其他雜項收入	合計				636,000		雜項收入—其他雜項收入
	12112300210 其他雜項收入	人、月	1×12	700	8,400	員工住宿公有宿舍扣回房租津貼收入(薦任第八職等至簡任第十四職等)。收入依據：依據全國軍公教員工待遇支給要點規定辦理。	
		人、月	11×12	600	79,200	員工住宿公有宿舍扣回房租津貼收入(委任第四職等至薦任第七職等)。收入依據：依據全國軍公教員工待遇支給要點規定辦理。	
		年	1	547,404	547,404	員工住宿公有宿舍管理費收入。收入依據：依據臺北市政府所屬各機關學校職務宿舍設置管理要點及臺北市政府警察局職務宿舍設置管理規範規定辦理。	
		年	1	996	996	配合預算編列至千元，增列進位數996元。 收入依據：	

臺北市政府警察局大安分局

歲出計畫說明提要與各項費用明細表

中華民國115年度

單位：新臺幣元

一般行政 — 行政管理	業務計畫及工作計畫 名稱與編號	38112300101 一般行政-行政管理	承辦 單位	行政組、人事室、會計 室、秘書室	預算 金額	883,960,000元	一般行政 — 行政管理
	歲出計畫說明	<p>一、計畫內容： 辦理一般業務、總務、會計、人事業務工作及廳舍之整修，辦公器具養護，警用車輛維修等事宜。</p> <p>二、預期成果： 1.依相關法令規定確實辦理，配合各項業務之推動，維護公有財物，提升員警工作環境品質。 2.維持車輛機能，確保行車安全，發揮警力機動效能。</p>					
分支計畫及用途別科目		單位	數量	單價	預算數	說 明	
合計					883,960,000	較上年度預算數868,991,000元，增加14,969,000元。	
01人員維持費					850,973,000	較上年度預算數836,288,000元，增加14,685,000元。	
1000 人事費					850,973,000		
1015 法定編制人員待遇					529,243,151		
		年	1	8,020,000	8,020,000	職員12人薪津(詳人事費分析表)。	
		年	1	521,223,151	521,223,151	警員570人薪津(詳人事費分析表)。	
1025 技工及工友待遇					7,008,760		
		年	1	7,008,760	7,008,760	職工15人工資(詳人事費分析表)。	
1030 獎金					98,293,026		
		年	1	51,851,931	51,851,931	依考績法規定核發之獎金。	
		年	1	46,441,095	46,441,095	依規定核發之年終工作獎金。	
1035 其他給與					13,468,600		

臺北市政府警察局大安分局

歲出計畫說明提要與各項費用明細表

中華民國115年度

單位：新臺幣元

分支計畫及用途別科目	單位	數量	單價	預算數	說明
1040 加班費	年	1	9,505,000	9,505,000	休假補助費。
	人、月	298×12	630	2,252,880	員工上、下班交通費(1級)。
	人、月	35×12	1,008	423,360	員工上、下班交通費(2級)。
	人、月	40×12	1,176	564,480	員工上、下班交通費(3級)。
	人、月	46×12	1,200	662,400	員工上、下班交通費(4級北 北基桃)。
	人、月	4×12	1,260	60,480	員工上、下班交通費(4級)。
1045 退休退職給付	年	1	3,288,143	3,288,143	趕辦各項業務加班費。
1050 退休離職儲金	年	1	102,558,960	102,558,960	外勤員警超勤加班費。
	年	1	12,705,760	12,705,760	不休假出勤加班費。
1055 保險	年	1	498,316	498,316	職工退休退職給付。
	年	1	40,583,000	40,583,000	提撥退撫基金。
2000 業務費	年	1	986,584	986,584	提撥勞工退休準備金。
	年	1	30,818,720	30,818,720	職員、警員及職工健保費。
	年	1	10,957,000	10,957,000	職員及警員公保費。
2054 一般事務費	年	1	562,980	562,980	職工勞保費。
	02一般業務			2,818,000	較上年度預算數2,856,000 元，減少38,000元。
	人、月	2×12	2,000	48,000	副分局長工作活動費。
	人、月	582×12	360	2,514,240	統籌業務費，按職員及警員 每人每月360元編列。
	人、月	15×12	50	9,000	統籌業務費，按駕駛、工友 每人每月50元編列。

# 臺北市政府警察局大安分局

## 歲出計畫說明提要與各項費用明細表

中華民國115年度

單位：新臺幣元

	分支計畫及用途別科目	單位	數量	單價	預算數	說明
一般行政 — 行政管理		年	1	110	110	配合預算編列至千元，增列進位數110元。
	2072 國內旅費				66,650	
		人、天	43×1	1,550	66,650	國內出差旅費。
	2093 特別費				180,000	
		月	12	15,000	180,000	分局長特別費。
	05會計業務				20,000	較上年度預算數20,000元，無增減。
	2000 業務費				20,000	
	2054 一般事務費				20,000	
		年	1	20,000	20,000	辦理會計業務各項資料等業務費。
	06人事業務				3,822,000	較上年度預算數3,831,000元，減少9,000元。
2000 業務費				3,822,000		
2054 一般事務費				3,822,000		
	人、年	597×1	3,000	1,791,000	文康活動費。	
	年	1	7,500	7,500	人事簿冊表卡及辦公事務用品費用。	
	人	40	1,200	48,000	製作員警功標、年資標費用。	
	年	1	1,930,500	1,930,500	外勤員警及一般員工健康檢查費。	
	人	9	5,000	45,000	退休人員退休紀念品。	
09財物業務				18,196,000	較上年度預算數17,492,000元，增加704,000元。	
2000 業務費				18,196,000		
2006 水電費				9,506,056		
	年	1	459,092	459,092	本分局各單位水費。	
	年	1	8,979,325	8,979,325	本分局各單位電費。	
	年	1	67,639	67,639	本分局各單位瓦斯費。	
2009 通訊費				1,150,000		

臺北市政府警察局大安分局

歲出計畫說明提要與各項費用明細表

中華民國115年度

單位：新臺幣元

分支計畫及用途別科目	單位	數量	單價	預算數	說明
一般行政 — 行政管理	部、月	50×12	1,000	600,000	本分局各單位電話費。
	年	1	550,000	550,000	公務用郵資。
	2036 按日按件計資酬金			24,864	
	年	1	24,864	24,864	消防安全設備檢測申報費。
	2051 物品			465,700	
	支	200	300	60,000	滅火器換藥費(20P)。
	部、公升	5×200	25.7	25,700	發電機油料費。
	年	1	380,000	380,000	辦理各項勤業務所需物品購置費。
	2054 一般事務費			4,098,000	
	坪、月	6422×12	50	3,853,200	辦公廳舍清潔維持費。
臺、月、張	5×12×5120	0.6	184,320	影印機使用費。	
人次	504	120	60,480	逾時誤餐餐盒費用。	
2063 房屋建築養護費			1,111,796		
年	1	1,111,796	1,111,796	本分局經管各辦公廳舍維護費。(鋼筋混凝土造使用年限未達30年者共5棟計18,878平方公尺，100平方公尺以內1年計列6,852元，超過100平方公尺部分，每增加1平方公尺增列50元；使用年限已達30年以上者共3棟計1,553平方公尺，按以上標準增加百分之五十編列，租用辦公廳舍使用年限已達30年以上者共1棟計799平方公尺，按以上標準二分之一暨增加百分之五十編列，〔5*6,852+(18,878-5*100)*50〕+〔3*6,852+(1,486-2*100)*50〕*1.5+〔1*6,852+(799-1*100)*50〕*1.5*0.5=1,111,796元)。	
2066 車輛及辦公器具養護費			24,000		
臺	16	1,500	24,000	傳真機養護費。	
2069 設施及機械設備養護費			1,815,584		
枝、月	641×12	10	76,920	槍枝養護費。	
部、年	5×1	8,000	40,000	柴油發電機養護費。	

臺北市政府警察局大安分局

歲出計畫說明提要與各項費用明細表

中華民國115年度

單位：新臺幣元

分支計畫及用途別科目	單位	數量	單價	預算數	說明	
10車輛養護與管理	年	1	1,048,464	1,048,464	本分局各單位空調暨機電系統及駐地監視系統等養護費。	
	年	1	489,600	489,600	電梯及升降設備養護費。	
	套、年	2×1	5,000	10,000	視聽設備養護費。	
	套、年	3×1	16,500	49,500	污廢水及化糞池等設備養護費。	
	年	1	101,100	101,100	冷氣機養護費。	
				8,131,000	較上年度預算數8,504,000元，減少373,000元。	
	2000 業務費			8,131,000		
	2024 稅捐及規費			74,310		
		年	1	3,600	3,600	警用車輛使用牌照稅(詳公務車輛明細表)。
		年	1	26,310	26,310	警用車輛燃料使用費(詳公務車輛明細表)。
	年	1	44,400	44,400	警用車輛檢驗費(詳公務車輛明細表)。	
2027 保險費			1,068,940			
	年	1	1,068,940	1,068,940	警用車輛保險費(詳公務車輛明細表)。	
2051 物品			2,724,948			
	年	1	2,724,948	2,724,948	警用車輛油料費(詳公務車輛明細表)。	
2054 一般事務費			1,999,493			
	年	1	1,999,493	1,999,493	電動機車電池租用費(321輛*12月*499元+31輛*5月*499元)。	
2066 車輛及辦公器具養護費			2,263,309			
	年	1	2,263,309	2,263,309	警用車輛養護費(詳公務車輛明細表)。	

# 臺北市政府警察局大安分局

## 歲出計畫說明提要與各項費用明細表

中華民國115年度

單位：新臺幣元

警政業務 — 分局業務	業務計畫及工作計畫 名稱與編號	38112300204 警政業務-分局業務	承辦 單位	分局、派出所、警備隊	預算 金額	4,196,000元	警政業務 — 分局業務
歲出計畫說明	<p>一、計畫內容：</p> <p>1.分局、派出所保持全天候重點部署，並實施24小時勤務運作，加強轄區巡邏，以維持本市各治安及強化為民服務工作。</p> <p>2.辦理警勤區規劃、勤務督察、員警教育訓練、戶口查察、外僑管理、機關安全與社會偵防、民防團隊組訓與運用、保安救災、交通維持與執法等事宜。</p> <p>3.實施預防與偵查犯罪並重之勤務，運用科學方法蒐證辦案，全面取締職業賭場，落實掃黑、肅槍、反毒工作，杜絕非法電玩及色情場所。</p> <p>4.積極發掘危害治安線索與資料蒐集工作，強化大陸人士入境考核、清查措施，並積極查緝非法入境、居留者。</p> <p>二、預期成果：</p> <p>1.有效運用警力，勤務部署力求彈性、機動，以發揮先制功能，防止社會脫序行為發生。</p> <p>2.加強守望相助、警民聯防體系、預防犯罪宣導等工作，並結合社區資源，以防犯罪事件發生。</p> <p>3.建立高效能辦案系統，有效防範違法事件發生，降低犯罪發生率，提高破案率，確保人民生命財產之安全。</p>						
分支計畫及用途別科目		單位	數量	單價	預算數	說 明	
合計					4,196,000	較上年度預算數3,977,000元，增加219,000元。	
02分局業務					4,196,000	較上年度預算數3,977,000元，增加219,000元。	
2000 業務費					4,196,000		
2027 保險費		人	92	180	16,560	志工保險費。	
2036 按日按件計資酬金		年	1	115,000	115,000	處理人口販運、新住民業務及涉外案件通譯費與交通補助費。	
2051 物品		月	12	4,250	51,000	辦理刑案用器材費。	
		套	79	1,830	144,570	備勤人員及人犯用寢具。	
2054 一般事務費		人、月	500×12	100	600,000	員警制服洗滌費。	
		月	12	1,450	17,400	在押嫌疑人犯衛生保健費。	

# 臺北市政府警察局大安分局

## 歲出計畫說明提要與各項費用明細表

中華民國115年度

單位：新臺幣元

分支計畫及用途別科目	單位	數量	單價	預算數	說明
警政業務—分局業務	年	1	83,000	83,000	辦理社會治安工作經費。
	年	1	60,500	60,500	召開社區治安會議(分局及31人以上之派出所7所)。
	月	12	15,750	189,000	警民聯繫服務費(分局)。
	所、月	7×12	10,530	884,520	警民聯繫服務費(31人以上派出所)。
	年	1	198,000	198,000	查緝電玩及色情行業工作費。
	年	1	19,800	19,800	風紀探訪費。
	月	12	4,000	48,000	辦理各項勤務講習業務費。
	年	1	259,200	259,200	整理市容及查處違反公共秩序案件等業務費。
	月	12	5,100	61,200	處理刑案談話筆錄報告書、移送書、聲請書等印刷費。
	年	1	261,000	261,000	一般刑案偵辦費。
	人、次	145×5	50	36,250	員警游泳訓練等相關經費。
	套、人	1×6	5,000	30,000	現場勘察冬、夏季服裝。
	月	12	45,256	543,072	敦化南路派出所管理及業務費。
	人次	1,104	150	165,600	志工餐點及交通補助。
	人次	3,431	120	411,720	員警逾時誤餐餐盒費用。
	年	1	608	608	配合預算編列至千元，增列進位數608元。

臺北市政府警察局大安分局

歲出計畫說明提要與各項費用明細表

中華民國115年度

單位：新臺幣元

一般建築及設備—營建工程	業務計畫及工作計畫 名稱與編號	38112309002 一般建築及設備-營建工程	承辦 單位	行政組	預算 金額	238,000元	一般建築及設備—營建工程
	歲出計畫說明	<p>一、計畫內容： 編列安和所暨警備隊合署大樓停車場出入口電動鐵捲門更新。</p> <p>二、預期成果： 改善員警辦公及居住環境之品質，提高工作績效。</p>					
分支計畫及用途別科目		單位	數量	單價	預算數	說 明	
合計					238,000	較上年度預算數1,033,000元，減少795,000元。	
04辦公廳舍及職務宿舍等整修工程					238,000	較上年度預算數1,033,000元，減少795,000元。	
3000 設備及投資					238,000	01安和所暨警備隊合署大樓停車場出入口電動鐵捲門更新	
3010 房屋建築及設備費					238,000	安和所暨警備隊合署大樓於88年7月進駐，地下停車場出入口電動鐵捲門故障老舊且框柱已變形無法正常開關，為提升駐地安全及人、車管制，故須更換快速升降鐵捲門。	
		式	1	238,000	238,000	施工費。	

臺北市政府警察局大安分局

歲出計畫說明提要與各項費用明細表

中華民國115年度

單位：新臺幣元

一般建築及設備—其他設備	業務計畫及工作計畫名稱與編號	38112309004 一般建築及設備-其他設備	承辦單位	行政組、民防組、偵查隊	預算金額	461,000元	一般建築及設備—其他設備
	歲出計畫說明	<p>一、計畫內容：汰換逾期及不堪使用之雜項設備，增加員警應勤用具，提升工作效率、機動能力並增進服務親和力。</p> <p>二、預期成果：補充應勤用具，以提高為民服務品質。</p>					
分支計畫及用途別科目		單位	數量	單價	預算數	說明	
合計					461,000	較上年度預算數486,000元，減少25,000元。	
04其他設備					461,000	較上年度預算數486,000元，減少25,000元。	
3000 設備及投資					461,000		
3035 雜項設備費					461,000		
		臺	6	31,171	187,026	汰換數位攝影機(4K)6臺。	
		臺	3	58,824	176,472	汰換一對二分離式冷氣機10KW3臺。	
		臺	1	53,384	53,384	汰換一對二分離式冷氣機8.4KW。	
		臺	1	23,957	23,957	汰換一對一分離式冷氣機7.1KW。	
		臺	1	19,939	19,939	汰換變頻電冰箱(500-599公升)。	
		年	1	222	222	配合預算編列至千元，增列進位數222元。	

# 臺北市政府警察局大安分局

## 人 事 費 分 析 表

中華民國115年度

0138010100-警政支出-一般行政-行政管理

單位：新臺幣元

類別	預算員額	全年度人事費											備註	
		民意代表待遇	政務人員待遇	法定編制人員待遇	約聘僱人員待遇	技工及工友待遇	獎金	其他給與	加班費	退休退職給付	退休離職儲金	保險		合計
合計	597			529,243,151		7,008,760	98,293,026	13,468,600	118,552,863	498,316	41,569,584	42,338,700	850,973,000	
正式員額	582			529,243,151			96,318,880	9,148,062	12,280,585		40,583,000	41,240,394	728,814,072	
職員	12			8,020,000			1,760,300	170,222	368,795		1,013,143	804,166	12,136,626	
警員	570			521,223,151			94,558,580	8,977,840	11,911,790		39,569,857	40,436,228	716,677,446	
駕駛	1					858,630	250,250	35,518	45,094		128,760	112,496	1,430,748	
工友	14					6,150,130	1,723,896	321,420	380,081	498,316	857,824	985,810	10,917,477	
其他人事費								3,963,600	105,847,103				109,810,703	

## 四、參 考 表

臺北市政府警察局大安分局  
歲出一級用途別科目分析表

中華民國115年度

單位：新臺幣千元

名稱及編號	合計	經常支出						資本支出					
		人事費	業務費	獎補助費	債務費	預備金	小計	人事費	業務費	設備及投資	獎補助費	預備金	小計
合計	888,855	850,973	37,183				888,156			699			699
38112300000 警政支出	888,855	850,973	37,183				888,156			699			699
38112300100 一般行政	883,960	850,973	32,987				883,960						
38112300101 行政管理	883,960	850,973	32,987				883,960						
38112300200 警政業務	4,196		4,196				4,196						
38112300204 分局業務	4,196		4,196				4,196						
38112309000 一般建築及設備	699								699				699
38112309002 營建工程	238								238				238
38112309004 其他設備	461								461				461

臺北市政府警察局大安分局

資本支出分析表

中華民國115年度

單位：新臺幣千元

名稱及編號	合計	設備及投資								其他資本支出	
		土地	房屋建築及設備	公共建設及設施	機械設備	運輸設備	資訊軟體設備	雜項設備	權利		投資
合計	699		238					461			
38112309000 一般建築及設備	699		238					461			
38112309002 營建工程	238		238								
38112309004 其他設備	461							461			

臺北市政府警察局大安分局

各項費用彙計表

中華民國115年度

單位：新臺幣元

工作計畫名稱及編號	38112300101 行政管理	38112300204 分局業務	38112309002 營建工程	38112309004 其他設備	合 計	
第一、二級用途別 科目名稱及編號						
合 計	883,960,000	4,196,000	238,000	461,000	888,855,000	
100000人事費	850,973,000				850,973,000	
101500法定編制人員待遇	529,243,151				529,243,151	
102500技工及工友待遇	7,008,760				7,008,760	
103000獎金	98,293,026				98,293,026	
103500其他給與	13,468,600				13,468,600	
104000加班費	118,552,863				118,552,863	
104500退休退職給付	498,316				498,316	
105000退休離職儲金	41,569,584				41,569,584	
105500保險	42,338,700				42,338,700	
200000業務費	32,987,000	4,196,000			37,183,000	
200600水電費	9,506,056				9,506,056	
200900通訊費	1,150,000				1,150,000	
202400稅捐及規費	74,310				74,310	
202700保險費	1,068,940	16,560			1,085,500	
203600按日按件計資酬金	24,864	115,000			139,864	
205100物品	3,190,648	195,570			3,386,218	
205400一般事務費	12,510,843	3,868,870			16,379,713	
206300房屋建築養護費	1,111,796				1,111,796	
206600車輛及辦公器具養護費	2,287,309				2,287,309	
206900設施及機械設備養護費	1,815,584				1,815,584	
207200國內旅費	66,650				66,650	
209300特別費	180,000				180,000	
300000設備及投資			238,000	461,000	699,000	
301000房屋建築及設備費			238,000		238,000	
303500雜項設備費				461,000	461,000	

# 臺北市政府警察局大安分局

## 人事費彙計表

中華民國115年度

單位：新臺幣元

類別	預算員額	全年度人事費											備註	
		民意代表待遇	政務人員待遇	法定編制人員待遇	約聘僱人員待遇	技工及工友待遇	獎金	其他給與	加班費	退休退職給付	退休離職儲金	保險		合計
合計	597			529,243,151		7,008,760	98,293,026	13,468,600	118,552,863	498,316	41,569,584	42,338,700	850,973,000	
正式員額	582			529,243,151			96,318,880	9,148,062	12,280,585		40,583,000	41,240,394	728,814,072	
職員	12			8,020,000			1,760,300	170,222	368,795		1,013,143	804,166	12,136,626	
警員	570			521,223,151			94,558,580	8,977,840	11,911,790		39,569,857	40,436,228	716,677,446	
駕駛	1					858,630	250,250	35,518	45,094		128,760	112,496	1,430,748	
工友	14					6,150,130	1,723,896	321,420	380,081	498,316	857,824	985,810	10,917,477	
其他人事費								3,963,600	105,847,103				109,810,703	

# 臺北市政府警察局大安分局

## 公務車輛明細表

中華民國115年度

單位：新臺幣元

業務計畫 及工作計畫 名稱	車輛 數	車輛 種類	乘客 人數 (不含 司機)	購置 年月	汽缸總 排氣量 (立方 公分)	牌照稅 (全年)	燃料使 用費 (全年)	油料費(全年)			養 護 費	車輛 保險 費	車輛 檢驗 費	備註
								數量 (公升)	單價 (元)	金額				
一般行政 行政管理		現有車輛				3,600	26,310			2,724,948	2,263,309	1,068,940	44,400	
	1	偵防車	4	10106	2378			1,380	28.7	39,606	25,000	7,500	750	
	1	偵防車	4	10106	2378			1,380	28.7	39,606	25,000	7,500	750	
	1	偵防車	4	10507	2359			1,380	28.7	39,606	25,000	7,500	750	
	1	偵防車	4	10607	2359			1,380	28.7	39,606	25,000	7,500	900	
	1	偵防車	4	10706	2359			1,380	28.7	39,606	25,000	7,500	900	
	1	偵防車	4	10706	2359			1,380	28.7	39,606	25,000	7,500	900	
	1	偵防車	4	10904	2359			1,380	28.7	39,606	25,000	7,500	900	
	1	偵防車	4	11005	2359			1,380	28.7	39,606	21,450	7,500	900	
	1	偵防車	4	11106	1987			1,380	28.7	39,606	21,450	7,500	450	
	1	偵防車	4	11106	1987			1,380	28.7	39,606	21,450	7,500	450	
	1	偵防車	4	11106	1987			1,380	28.7	39,606	21,450	7,500	450	
	1	偵防車	4	11106	1987			1,380	28.7	39,606	21,450	7,500	450	
	1	偵防車	4	11203	2359			1,380	28.7	39,606	15,600	7,500	450	
	1	偵防車	4	11203	2359			1,380	28.7	39,606	15,600	7,500	450	
	1	偵防車	4	11203	2359			1,380	28.7	39,606	15,600	7,500	450	
1	偵防車	4	11203	2359			1,380	28.7	39,606	15,600	7,500	450		
1	偵防車	4	11204	1987			1,380	28.7	39,606	15,600	7,500	450		

臺北市政府警察局大安分局

公務車輛明細表

中華民國115年度

單位：新臺幣元

業務計畫 及工作計 畫名稱	車輛 數	車輛 種類	乘客 人數 (不含 司機)	購置 年月	汽缸總 排氣量 (立方 公分)	牌照稅 (全年)	燃料使 用費 (全年)	油料費(全年)			養 護 費	車輛 保 險 費	車輛 檢 驗 費	備註
								數量 (公升)	單價 (元)	金額				
	1	偵防車	4	11204	1987			1,380	28.7	39,606	15,600	7,500	450	
	1	偵防車	4	11305	2359			1,380	28.7	39,606	15,600	7,500	450	
	1	巡邏車	4	10009	2378			1,380	28.7	39,606	25,000	7,500	750	3216-QH
	1	巡邏車	4	10009	2378			1,380	28.7	39,606	25,000	7,500	750	3265-QH
	1	巡邏車	4	10106	2378			1,380	28.7	39,606	25,000	7,500	750	6907-UX
	1	巡邏車	4	10106	2378			1,380	28.7	39,606	25,000	7,500	750	6909-UX
	1	巡邏車	4	10106	2378			1,380	28.7	39,606	25,000	7,500	750	6910-UX
	1	巡邏車	4	10106	2378			1,380	28.7	39,606	25,000	7,500	750	6912-UX
	1	巡邏車	4	10106	2378			1,380	28.7	39,606	25,000	7,500	750	6913-UX
	1	巡邏車	4	10206	1998			1,380	28.7	39,606	25,000	7,500	750	AAF-5096
	1	巡邏車	4	10206	1998			1,380	28.7	39,606	25,000	7,500	750	AAF-5097
	1	巡邏車	4	10206	1998			1,380	28.7	39,606	25,000	7,500	750	AAF-5102
	1	巡邏車	4	10206	1998			1,380	28.7	39,606	25,000	7,500	750	AAF-5103
	1	巡邏車	4	10206	1998			1,380	28.7	39,606	25,000	7,500	750	AAF-5105
	1	巡邏車	4	10211	1998			1,380	28.7	39,606	25,000	7,500	750	AFG-2186
	1	巡邏車	4	10211	1998			1,380	28.7	39,606	25,000	7,500	750	AFG-2187
	1	巡邏車	4	10307	2359			1,380	28.7	39,606	25,000	7,500	750	AGL-7695
	1	巡邏車	4	10307	2359			1,380	28.7	39,606	25,000	7,500	750	AGL-7701

# 臺北市政府警察局大安分局

## 公務車輛明細表

中華民國115年度

單位：新臺幣元

業務計畫 及工作計 畫名稱	車輛 數	車輛 種類	乘客 人數 (不含 司機)	購置 年月	汽缸總 排氣量 (立方 公分)	牌照稅 (全年)	燃料使 用費 (全年)	油料費(全年)			養 護 費	車輛 保 險 費	車輛 檢 驗 費	備註
								數量 (公升)	單價 (元)	金額				
	1	巡邏車	4	10307	2359			1,380	28.7	39,606	25,000	7,500	750	AGL-7702
	1	巡邏車	4	10307	2359			1,380	28.7	39,606	25,000	7,500	750	AGL-7705
	1	巡邏車	4	10307	2359			1,380	28.7	39,606	25,000	7,500	750	AGL-7706
	1	巡邏車	4	10407	2359			1,380	28.7	39,606	25,000	7,500	750	ANA-1076
	1	巡邏車	4	10407	2359			1,380	28.7	39,606	25,000	7,500	750	ANA-1080
	1	巡邏車	4	10507	2359			1,380	28.7	39,606	25,000	7,500	750	ANY-9078
	1	巡邏車	4	10607	2359			1,380	28.7	39,606	25,000	7,500	900	AKM-6960
	1	巡邏車	4	10706	2359			1,380	28.7	39,606	25,000	7,500	900	AXE-5990
	1	巡邏車	4	10706	2359			1,380	28.7	39,606	25,000	7,500	900	AXE-5991
	1	巡邏車	4	10706	2359			1,380	28.7	39,606	25,000	7,500	900	AXE-6002
	1	巡邏車	4	10810	2359			1,380	28.7	39,606	25,000	7,500	900	BEJ-0965
	1	巡邏車	4	10810	2359			1,380	28.7	39,606	25,000	7,500	900	BEJ-0967
	1	巡邏車	4	10904	2359			1,380	28.7	39,606	25,000	7,500	900	BFV-3881
	1	巡邏車	4	10904	2359			1,380	28.7	39,606	25,000	7,500	900	BFV-3882
	1	巡邏車	4	10904	2359			1,380	28.7	39,606	25,000	7,500	900	BFV-3887
	1	巡邏車	4	11007	1987			1,380	28.7	39,606	21,450	7,500	900	BLA-1290
	1	巡邏車	4	11106	1987			1,380	28.7	39,606	21,450	7,500	450	BLF-9255
	1	巡邏車	4	11203	2359			1,380	28.7	39,606	15,600	7,500	450	BST-2387

# 臺北市政府警察局大安分局

## 公務車輛明細表

中華民國115年度

單位：新臺幣元

業務計畫 及工作計 畫名稱	車輛 數	車輛 種類	乘客 人數 (不含 司機)	購置 年月	汽缸總 排氣量 (立方 公分)	牌照稅 (全年)	燃料使 用費 (全年)	油料費(全年)			養 護 費	車輛 保 險 費	車輛 檢 驗 費	備註
								數量 (公升)	單價 (元)	金額				
	1	巡邏車	4	11203	2359			1,380	28.7	39,606	15,600	7,500	450	BST-2391
	1	巡邏車	4	11204	1987			1,380	28.7	39,606	15,600	7,500	450	BSV-3513
	1	巡邏車	4	11305	1987			1,380	28.7	39,606	15,600	7,500	450	BWD-2213
	1	巡邏車	4	11406	2359			1,380	28.7	39,606	5,395	7,500	450	CAM-8063
	1	巡邏車	4	11507	2359			1,380	28.7	39,606	5,395	7,500	450	ANA-1071(115年 度汰換)
	1	偵防機車		10205	150		600	204	28.7	5,855	1,620	1,540		
	1	偵防機車		10205	150		600	204	28.7	5,855	1,620	1,540		
	1	偵防機車		10205	150		600	204	28.7	5,855	1,620	1,540		
	1	偵防機車		10205	150		600	204	28.7	5,855	1,620	1,540		
	1	偵防機車		10205	150		600	204	28.7	5,855	1,620	1,540		
	1	偵防機車		10205	150		600	204	28.7	5,855	1,620	1,540		
	1	偵防機車		10205	150		600	204	28.7	5,855	1,620	1,540		
	1	偵防機車		10205	150		600	204	28.7	5,855	1,620	1,540		
	1	偵防機車		10207	150		600	204	28.7	5,855	1,620	1,540		
	1	偵防機車		10207	150		600	204	28.7	5,855	1,620	1,540		
	1	偵防機車		10207	150		600	204	28.7	5,855	1,620	1,540		
	1	偵防機車		10207	150		600	204	28.7	5,855	1,620	1,540		



# 臺北市政府警察局大安分局

## 公務車輛明細表

中華民國115年度

單位：新臺幣元

業務計畫及工作計畫名稱	車輛數	車輛種類	乘客人數(不含司機)	購置年月	汽缸總排氣量(立方公分)	牌照稅(全年)	燃料使用費(全年)	油料費(全年)			養護費	車輛保險費	車輛檢驗費	備註
								數量(公升)	單價(元)	金額				
	1	巡邏機車		10708	149			204	28.7	5,855	2,300	1,540		MTP-0175
	1	巡邏機車		10708	149			204	28.7	5,855	2,300	1,540		MTP-0176
	1	巡邏機車		10708	149			204	28.7	5,855	2,300	1,540		MTP-0178
	1	巡邏機車		10708	149			204	28.7	5,855	2,300	1,540		MTP-0180
	1	巡邏機車		10708	149			204	28.7	5,855	2,300	1,540		MTP-0181
	1	巡邏機車		10708	149			204	28.7	5,855	2,300	1,540		MTP-0183
	1	巡邏機車		10708	149			204	28.7	5,855	2,300	1,540		MTP-0185
	1	巡邏機車		10708	149			204	28.7	5,855	2,300	1,540		MTP-0186
	1	巡邏機車		10709	逾5馬力 (hp)						2,300	1,540		EMK-3315(電動機車)
	1	巡邏機車		10709	逾5馬力 (hp)						2,300	1,540		EMK-3316(電動機車)
	1	巡邏機車		10709	逾5馬力 (hp)						2,300	1,540		EMK-3317(電動機車)
	1	巡邏機車		10709	逾5馬力 (hp)						2,300	1,540		EMK-3318(電動機車)
	1	巡邏機車		10709	逾5馬力 (hp)						2,300	1,540		EMK-3319(電動機車)
	1	巡邏機車		10709	逾5馬力 (hp)						2,300	1,540		EMK-3320(電動機車)
	1	巡邏機車		10808	逾5馬力 (hp)						2,300	1,540		EMW-3270(電動機車)
	1	巡邏機車		10808	逾5馬力 (hp)						2,300	1,540		EMW-3271(電動機車)
	1	巡邏機車		10808	逾5馬力 (hp)						2,300	1,540		EMW-3272(電動機車)
	1	巡邏機車		10808	逾5馬力 (hp)						2,300	1,540		EMW-3273(電動機車)

# 臺北市政府警察局大安分局

## 公務車輛明細表

中華民國115年度

單位：新臺幣元

業務計畫 及工作計 畫名稱	車輛 數	車輛 種類	乘客 人數 (不含 司機)	購置 年月	汽缸總 排氣量 (立方 公分)	牌照稅 (全年)	燃料使 用費 (全年)	油料費(全年)			養 護 費	車輛 保 險 費	車輛 檢 驗 費	備註
								數量 (公升)	單價 (元)	金額				
	1	巡邏機車		10808	逾5馬力 (hp)						2,300	1,540		EMW-3275(電動機車)
	1	巡邏機車		10808	逾5馬力 (hp)						2,300	1,540		EMW-3276(電動機車)
	1	巡邏機車		10808	逾5馬力 (hp)						2,300	1,540		EMW-3277(電動機車)
	1	巡邏機車		10808	逾5馬力 (hp)						2,300	1,540		EMW-3278(電動機車)
	1	巡邏機車		10808	逾5馬力 (hp)						2,300	1,540		EMW-3279(電動機車)
	1	巡邏機車		10808	逾5馬力 (hp)						2,300	1,540		EMW-3280(電動機車)
	1	巡邏機車		10808	逾5馬力 (hp)						2,300	1,540		EMW-3281(電動機車)
	1	巡邏機車		10808	逾5馬力 (hp)						2,300	1,540		EMW-3282(電動機車)
	1	巡邏機車		10808	逾5馬力 (hp)						2,300	1,540		EMW-3283(電動機車)
	1	巡邏機車		10808	逾5馬力 (hp)						2,300	1,540		EMW-3285(電動機車)
	1	巡邏機車		10808	逾5馬力 (hp)						2,300	1,540		EMW-3286(電動機車)
	1	巡邏機車		10808	逾5馬力 (hp)						2,300	1,540		EMW-3287(電動機車)
	1	巡邏機車		10808	逾5馬力 (hp)						2,300	1,540		EMW-3288(電動機車)
	1	巡邏機車		10808	逾5馬力 (hp)						2,300	1,540		EMW-3290(電動機車)
	1	巡邏機車		10808	逾5馬力 (hp)						2,300	1,540		EMW-3291(電動機車)
	1	巡邏機車		10808	逾5馬力 (hp)						2,300	1,540		EMW-3292(電動機車)
	1	巡邏機車		10808	逾5馬力 (hp)						2,300	1,540		EMW-3293(電動機車)
	1	巡邏機車		10808	逾5馬力 (hp)						2,300	1,540		EMW-3295(電動機車)

# 臺北市政府警察局大安分局

## 公務車輛明細表

中華民國115年度

單位：新臺幣元

業務計畫 及工作計 畫名稱	車輛 數	車輛 種類	乘客 人數 (不含 司機)	購置 年月	汽缸總 排氣量 (立方 公分)	牌照稅 (全年)	燃料使 用費 (全年)	油料費(全年)			養 護 費	車輛 保 險 費	車輛 檢 驗 費	備註
								數量 (公升)	單價 (元)	金額				
	1	巡邏機車		10808	逾5馬力 (hp)						2,300	1,540		EMW-3296(電動機車)
	1	巡邏機車		10808	逾5馬力 (hp)						2,300	1,540		EMW-3297(電動機車)
	1	巡邏機車		10808	逾5馬力 (hp)						2,300	1,540		EMW-3298(電動機車)
	1	巡邏機車		10808	逾5馬力 (hp)						2,300	1,540		EMW-3299(電動機車)
	1	巡邏機車		10808	逾5馬力 (hp)						2,300	1,540		EMW-3300(電動機車)
	1	巡邏機車		10808	逾5馬力 (hp)						2,300	1,540		EMW-3301(電動機車)
	1	巡邏機車		10808	逾5馬力 (hp)						2,300	1,540		EMW-3302(電動機車)
	1	巡邏機車		10808	逾5馬力 (hp)						2,300	1,540		EMW-3303(電動機車)
	1	巡邏機車		10808	逾5馬力 (hp)						2,300	1,540		EMW-3305(電動機車)
	1	巡邏機車		10808	逾5馬力 (hp)						2,300	1,540		EMW-3306(電動機車)
	1	巡邏機車		10808	逾5馬力 (hp)						2,300	1,540		EMW-3307(電動機車)
	1	巡邏機車		10808	逾5馬力 (hp)						2,300	1,540		EMW-3308(電動機車)
	1	巡邏機車		10808	逾5馬力 (hp)						2,300	1,540		EMW-3309(電動機車)
	1	巡邏機車		10808	逾5馬力 (hp)						2,300	1,540		EMW-3310(電動機車)
	1	巡邏機車		10808	逾5馬力 (hp)						2,300	1,540		EMW-3311(電動機車)
	1	巡邏機車		10907	逾5馬力 (hp)						2,300	1,540		EPD-3570(電動機車)
	1	巡邏機車		10907	逾5馬力 (hp)						2,300	1,540		EPD-3571(電動機車)
	1	巡邏機車		10907	逾5馬力 (hp)						2,300	1,540		EPD-3572(電動機車)

臺北市政府警察局大安分局

公務車輛明細表

中華民國115年度

單位：新臺幣元

業務計畫 及工作計 畫名稱	車輛 數	車輛 種類	乘客 人數 (不含 司機)	購置 年月	汽缸總 排氣量 (立方 公分)	牌照稅 (全年)	燃料使 用費 (全年)	油料費(全年)			養 護 費	車輛 保 險 費	車輛 檢 驗 費	備註
								數量 (公升)	單價 (元)	金額				
	1	巡邏機車		10907	逾5馬力 (hp)						2,300	1,540		EPD-3573(電動 機車)
	1	巡邏機車		10907	逾5馬力 (hp)						2,300	1,540		EPD-3575(電動 機車)
	1	巡邏機車		10907	逾5馬力 (hp)						2,300	1,540		EPD-3576(電動 機車)
	1	巡邏機車		10907	逾5馬力 (hp)						2,300	1,540		EPD-3578(電動 機車)
	1	巡邏機車		10907	逾5馬力 (hp)						2,300	1,540		EPD-3579(電動 機車)
	1	巡邏機車		10907	逾5馬力 (hp)						2,300	1,540		EPD-3580(電動 機車)
	1	巡邏機車		10907	逾5馬力 (hp)						2,300	1,540		EPD-3581(電動 機車)
	1	巡邏機車		10907	逾5馬力 (hp)						2,300	1,540		EPD-3582(電動 機車)
	1	巡邏機車		10907	逾5馬力 (hp)						2,300	1,540		EPD-3583(電動 機車)
	1	巡邏機車		10907	逾5馬力 (hp)						2,300	1,540		EPD-3585(電動 機車)
	1	巡邏機車		10907	逾5馬力 (hp)						2,300	1,540		EPD-3586(電動 機車)
	1	巡邏機車		10907	逾5馬力 (hp)						2,300	1,540		EPD-3587(電動 機車)
	1	巡邏機車		10907	逾5馬力 (hp)						2,300	1,540		EPD-3589(電動 機車)
	1	巡邏機車		10907	逾5馬力 (hp)						2,300	1,540		EPD-3590(電動 機車)
	1	巡邏機車		10907	逾5馬力 (hp)						2,300	1,540		EPD-3591(電動 機車)
	1	巡邏機車		10907	逾5馬力 (hp)						2,300	1,540		EPD-3592(電動 機車)
	1	巡邏機車		10907	逾5馬力 (hp)						2,300	1,540		EPD-3593(電動 機車)
	1	巡邏機車		10907	逾5馬力 (hp)						2,300	1,540		EPD-3595(電動 機車)

# 臺北市政府警察局大安分局

## 公務車輛明細表

中華民國115年度

單位：新臺幣元

業務計畫及工作計畫名稱	車輛數	車輛種類	乘客人數(不含司機)	購置年月	汽缸總排氣量(立方公分)	牌照稅(全年)	燃料使用費(全年)	油料費(全年)			養護費	車輛保險費	車輛檢驗費	備註
								數量(公升)	單價(元)	金額				
	1	巡邏機車		10907	逾5馬力 (hp)						2,300	1,540		EPD-3596(電動機車)
	1	巡邏機車		10907	逾5馬力 (hp)						2,300	1,540		EPD-3597(電動機車)
	1	巡邏機車		10907	逾5馬力 (hp)						2,300	1,540		EPD-3598(電動機車)
	1	巡邏機車		10907	逾5馬力 (hp)						2,300	1,540		EPD-3599(電動機車)
	1	巡邏機車		10907	逾5馬力 (hp)						2,300	1,540		EPD-3600(電動機車)
	1	巡邏機車		10907	逾5馬力 (hp)						2,300	1,540		EPD-3602(電動機車)
	1	巡邏機車		10907	逾5馬力 (hp)						2,300	1,540		EPD-3603(電動機車)
	1	巡邏機車		10907	逾5馬力 (hp)						2,300	1,540		EPD-3605(電動機車)
	1	巡邏機車		10907	逾5馬力 (hp)						2,300	1,540		EPD-3606(電動機車)
	1	巡邏機車		10907	逾5馬力 (hp)						2,300	1,540		EPD-3607(電動機車)
	1	巡邏機車		10907	逾5馬力 (hp)						2,300	1,540		EPD-3608(電動機車)
	1	巡邏機車		10907	逾5馬力 (hp)						2,300	1,540		EPD-3609(電動機車)
	1	巡邏機車		10907	逾5馬力 (hp)						2,300	1,540		EPD-3610(電動機車)
	1	巡邏機車		10907	逾5馬力 (hp)						2,300	1,540		EPD-3611(電動機車)
	1	巡邏機車		10907	逾5馬力 (hp)						2,300	1,540		EPD-3612(電動機車)
	1	巡邏機車		10907	逾5馬力 (hp)						2,300	1,540		EPD-3613(電動機車)
	1	巡邏機車		10907	逾5馬力 (hp)						2,300	1,540		EPD-3615(電動機車)
	1	巡邏機車		10907	逾5馬力 (hp)						2,300	1,540		EPD-3616(電動機車)

# 臺北市政府警察局大安分局

## 公務車輛明細表

中華民國115年度

單位：新臺幣元

業務計畫 及工作計 畫名稱	車輛 數	車輛 種類	乘客 人數 (不含 司機)	購置 年月	汽缸總 排氣量 (立方 公分)	牌照稅 (全年)	燃料使 用費 (全年)	油料費(全年)			養 護 費	車輛 保 險 費	車輛 檢 驗 費	備註
								數量 (公升)	單價 (元)	金額				
	1	巡邏機車		10907	逾5馬力 (hp)						2,300	1,540		EPD-3617(電動機車)
	1	巡邏機車		10907	逾5馬力 (hp)						2,300	1,540		EPD-3618(電動機車)
	1	巡邏機車		10909	逾5馬力 (hp)						2,300	1,540		EPD-7055(電動機車)
	1	巡邏機車		10909	逾5馬力 (hp)						2,300	1,540		EPD-7056(電動機車)
	1	巡邏機車		10909	逾5馬力 (hp)						2,300	1,540		EPD-7057(電動機車)
	1	巡邏機車		10909	逾5馬力 (hp)						2,300	1,540		EPD-7058(電動機車)
	1	巡邏機車		11008	逾5馬力 (hp)						2,300	1,540		EPE-7661(電動機車)
	1	巡邏機車		11008	逾5馬力 (hp)						2,300	1,540		EPE-7662(電動機車)
	1	巡邏機車		11008	逾5馬力 (hp)						2,300	1,540		EPE-7663(電動機車)
	1	巡邏機車		11008	逾5馬力 (hp)						2,300	1,540		EPE-7665(電動機車)
	1	巡邏機車		11008	逾5馬力 (hp)						2,300	1,540		EPE-7669(電動機車)
	1	巡邏機車		11008	逾5馬力 (hp)						2,300	1,540		EPE-7670(電動機車)
	1	巡邏機車		11008	逾5馬力 (hp)						2,300	1,540		EPE-7671(電動機車)
	1	巡邏機車		11008	逾5馬力 (hp)						2,300	1,540		EPE-7672(電動機車)
	1	巡邏機車		11008	逾5馬力 (hp)						2,300	1,540		EPE-7673(電動機車)
	1	巡邏機車		11008	逾5馬力 (hp)						2,300	1,540		EPE-7675(電動機車)
	1	巡邏機車		11008	逾5馬力 (hp)						2,300	1,540		EPE-7676(電動機車)
	1	巡邏機車		11008	逾5馬力 (hp)						2,300	1,540		EPE-7677(電動機車)

臺北市政府警察局大安分局

公務車輛明細表

中華民國115年度

單位：新臺幣元

業務計畫 及工作計 畫名稱	車輛 數	車輛 種類	乘客 人數 (不含 司機)	購置 年月	汽缸總 排氣量 (立方 公分)	牌照稅 (全年)	燃料使 用費 (全年)	油料費(全年)			養 護 費	車輛 保 險 費	車輛 檢 驗 費	備註
								數量 (公升)	單價 (元)	金額				
	1	巡邏機車		11008	逾5馬力 (hp)						2,300	1,540		EPE-7678(電動機車)
	1	巡邏機車		11008	逾5馬力 (hp)						2,300	1,540		EPE-7679(電動機車)
	1	巡邏機車		11008	逾5馬力 (hp)						2,300	1,540		EPE-7680(電動機車)
	1	巡邏機車		11008	逾5馬力 (hp)						2,300	1,540		EPE-7681(電動機車)
	1	巡邏機車		11008	逾5馬力 (hp)						2,300	1,540		EPE-7682(電動機車)
	1	巡邏機車		11008	逾5馬力 (hp)						2,300	1,540		EPE-7683(電動機車)
	1	巡邏機車		11008	逾5馬力 (hp)						2,300	1,540		EPE-7685(電動機車)
	1	巡邏機車		11008	逾5馬力 (hp)						2,300	1,540		EPE-7686(電動機車)
	1	巡邏機車		11008	逾5馬力 (hp)						2,300	1,540		EPE-7690(電動機車)
	1	巡邏機車		11008	逾5馬力 (hp)						2,300	1,540		EPE-7691(電動機車)
	1	巡邏機車		11008	逾5馬力 (hp)						2,300	1,540		EPE-7692(電動機車)
	1	巡邏機車		11008	逾5馬力 (hp)						2,300	1,540		EPE-7693(電動機車)
	1	巡邏機車		11008	逾5馬力 (hp)						2,300	1,540		EPE-7695(電動機車)
	1	巡邏機車		11008	逾5馬力 (hp)						2,300	1,540		EPE-7696(電動機車)
	1	巡邏機車		11008	逾5馬力 (hp)						2,300	1,540		EPE-7698(電動機車)
	1	巡邏機車		11008	逾5馬力 (hp)						2,300	1,540		EPE-7699(電動機車)
	1	巡邏機車		11008	逾5馬力 (hp)						2,300	1,540		EPE-7700(電動機車)
	1	巡邏機車		11008	逾5馬力 (hp)						2,300	1,540		EPE-7701(電動機車)

# 臺北市政府警察局大安分局

## 公務車輛明細表

中華民國115年度

單位：新臺幣元

業務計畫 及工作計 畫名稱	車輛 數	車輛 種類	乘客 人數 (不含 司機)	購置 年月	汽缸總 排氣量 (立方 公分)	牌照稅 (全年)	燃料使 用費 (全年)	油料費(全年)			養 護 費	車輛 保 險 費	車輛 檢 驗 費	備註
								數量 (公升)	單價 (元)	金額				
	1	巡邏機車		11008	逾5馬力 (hp)						2,300	1,540		EPE-7702(電動機車)
	1	巡邏機車		11008	逾5馬力 (hp)						2,300	1,540		EPE-7703(電動機車)
	1	巡邏機車		11008	逾5馬力 (hp)						2,300	1,540		EPE-7705(電動機車)
	1	巡邏機車		11008	逾5馬力 (hp)						2,300	1,540		EPE-7706(電動機車)
	1	巡邏機車		11008	逾5馬力 (hp)						2,300	1,540		EPE-7708(電動機車)
	1	巡邏機車		11008	逾5馬力 (hp)						2,300	1,540		EPE-7709(電動機車)
	1	巡邏機車		11008	逾5馬力 (hp)						2,300	1,540		EPE-7710(電動機車)
	1	巡邏機車		11008	逾5馬力 (hp)						2,300	1,540		EPE-7712(電動機車)
	1	巡邏機車		11008	逾5馬力 (hp)						2,300	1,540		EPE-7713(電動機車)
	1	巡邏機車		11008	逾5馬力 (hp)						2,300	1,540		EPE-7715(電動機車)
	1	巡邏機車		11008	逾5馬力 (hp)						2,300	1,540		EPE-7716(電動機車)
	1	巡邏機車		11008	逾5馬力 (hp)						2,300	1,540		EPE-7718(電動機車)
	1	巡邏機車		11010	逾5馬力 (hp)						2,300	1,540		EPS-0833(電動機車)
	1	巡邏機車		11010	逾5馬力 (hp)						2,300	1,540		EPS-0835(電動機車)
	1	巡邏機車		11010	逾5馬力 (hp)						2,300	1,540		EPS-0836(電動機車)
	1	巡邏機車		11010	逾5馬力 (hp)						2,300	1,540		EPS-0837(電動機車)
	1	巡邏機車		11010	逾5馬力 (hp)						2,300	1,540		EPS-0838(電動機車)
	1	巡邏機車		11106	逾5馬力 (hp)						2,300	1,540		EPU-1606(電動機車)

# 臺北市政府警察局大安分局

## 公務車輛明細表

中華民國115年度

單位：新臺幣元

業務計畫 及工作計 畫名稱	車輛 數	車輛 種類	乘客 人數 (不含 司機)	購置 年月	汽缸總 排氣量 (立方 公分)	牌照稅 (全年)	燃料使 用費 (全年)	油料費(全年)			養 護 費	車輛 保 險 費	車輛 檢 驗 費	備註
								數量 (公升)	單價 (元)	金額				
	1	巡邏機車		11106	逾5馬力 (hp)						2,300	1,540		EPU-1607(電動機車)
	1	巡邏機車		11106	逾5馬力 (hp)						2,300	1,540		EPU-1610(電動機車)
	1	巡邏機車		11106	逾5馬力 (hp)						2,300	1,540		EPU-1611(電動機車)
	1	巡邏機車		11106	逾5馬力 (hp)						2,300	1,540		EPU-1612(電動機車)
	1	巡邏機車		11106	逾5馬力 (hp)						2,300	1,540		EPU-1613(電動機車)
	1	巡邏機車		11106	逾5馬力 (hp)						2,300	1,540		EPU-1615(電動機車)
	1	巡邏機車		11106	逾5馬力 (hp)						2,300	1,540		EPU-1616(電動機車)
	1	巡邏機車		11106	逾5馬力 (hp)						2,300	1,540		EPU-1617(電動機車)
	1	巡邏機車		11106	逾5馬力 (hp)						2,300	1,540		EPU-1619(電動機車)
	1	巡邏機車		11106	逾5馬力 (hp)						2,300	1,540		EPU-1620(電動機車)
	1	巡邏機車		11106	逾5馬力 (hp)						2,300	1,540		EPU-1622(電動機車)
	1	巡邏機車		11106	逾5馬力 (hp)						2,300	1,540		EPU-1623(電動機車)
	1	巡邏機車		11106	逾5馬力 (hp)						2,300	1,540		EPU-1625(電動機車)
	1	巡邏機車		11106	逾5馬力 (hp)						2,300	1,540		EPU-1626(電動機車)
	1	巡邏機車		11106	逾5馬力 (hp)						2,300	1,540		EPU-1627(電動機車)
	1	巡邏機車		11106	逾5馬力 (hp)						2,300	1,540		EPU-1628(電動機車)
	1	巡邏機車		11106	逾5馬力 (hp)						2,300	1,540		EPU-1631(電動機車)
	1	巡邏機車		11106	逾5馬力 (hp)						2,300	1,540		EPU-1632(電動機車)

# 臺北市政府警察局大安分局

## 公務車輛明細表

中華民國115年度

單位：新臺幣元

業務計畫 及工作計 畫名稱	車輛 數	車輛 種類	乘客 人數 (不含 司機)	購置 年月	汽缸總 排氣量 (立方 公分)	牌照稅 (全年)	燃料使 用費 (全年)	油料費(全年)			養 護 費	車輛 保 險 費	車輛 檢 驗 費	備註
								數量 (公升)	單價 (元)	金額				
	1	巡邏機車		11106	逾5馬力 (hp)						2,300	1,540		EPU-1635(電動機車)
	1	巡邏機車		11106	逾5馬力 (hp)						2,300	1,540		EPU-1636(電動機車)
	1	巡邏機車		11106	逾5馬力 (hp)						2,300	1,540		EPU-1637(電動機車)
	1	巡邏機車		11106	逾5馬力 (hp)						2,300	1,540		EPU-1638(電動機車)
	1	巡邏機車		11106	逾5馬力 (hp)						2,300	1,540		EPU-1639(電動機車)
	1	巡邏機車		11106	逾5馬力 (hp)						2,300	1,540		EPU-1650(電動機車)
	1	巡邏機車		11106	逾5馬力 (hp)						2,300	1,540		EPU-1651(電動機車)
	1	巡邏機車		11106	逾5馬力 (hp)						2,300	1,540		EPU-1652(電動機車)
	1	巡邏機車		11106	逾5馬力 (hp)						2,300	1,540		EPU-1653(電動機車)
	1	巡邏機車		11106	逾5馬力 (hp)						2,300	1,540		EPU-1655(電動機車)
	1	巡邏機車		11106	逾5馬力 (hp)						2,300	1,540		EPU-1656(電動機車)
	1	巡邏機車		11106	逾5馬力 (hp)						2,300	1,540		EPU-1657(電動機車)
	1	巡邏機車		11106	逾5馬力 (hp)						2,300	1,540		EPU-1658(電動機車)
	1	巡邏機車		11106	逾5馬力 (hp)						2,300	1,540		EPU-1659(電動機車)
	1	巡邏機車		11106	逾5馬力 (hp)						2,300	1,540		EPU-1660(電動機車)
	1	巡邏機車		11106	逾5馬力 (hp)						2,300	1,540		EPU-1661(電動機車)
	1	巡邏機車		11106	逾5馬力 (hp)						2,300	1,540		EPU-1662(電動機車)
	1	巡邏機車		11106	逾5馬力 (hp)						2,300	1,540		EPU-1663(電動機車)

# 臺北市政府警察局大安分局

## 公務車輛明細表

中華民國115年度

單位：新臺幣元

業務計畫 及工作計 畫名稱	車輛 數	車輛 種類	乘客 人數 (不含 司機)	購置 年月	汽缸總 排氣量 (立方 公分)	牌照稅 (全年)	燃料使 用費 (全年)	油料費(全年)			養 護 費	車輛 保 險 費	車輛 檢 驗 費	備註
								數量 (公升)	單價 (元)	金額				
	1	巡邏機車		11106	逾5馬力 (hp)						2,300	1,540		EPU-1665(電動機車)
	1	巡邏機車		11106	逾5馬力 (hp)						2,300	1,540		EPU-1669(電動機車)
	1	巡邏機車		11106	逾5馬力 (hp)						2,300	1,540		EPU-1670(電動機車)
	1	巡邏機車		11106	逾5馬力 (hp)						2,300	1,540		EPU-1671(電動機車)
	1	巡邏機車		11106	逾5馬力 (hp)						2,300	1,540		EPU-1672(電動機車)
	1	巡邏機車		11106	逾5馬力 (hp)						2,300	1,540		EPU-1673(電動機車)
	1	巡邏機車		11106	逾5馬力 (hp)						2,300	1,540		EPU-1675(電動機車)
	1	巡邏機車		11106	逾5馬力 (hp)						2,300	1,540		EPU-1676(電動機車)
	1	巡邏機車		11106	逾5馬力 (hp)						2,300	1,540		EPU-1677(電動機車)
	1	巡邏機車		11106	逾5馬力 (hp)						2,300	1,540		EPU-1679(電動機車)
	1	巡邏機車		11106	逾5馬力 (hp)						2,300	1,540		EPU-1682(電動機車)
	1	巡邏機車		11106	逾5馬力 (hp)						2,300	1,540		EPU-1685(電動機車)
	1	巡邏機車		11106	逾5馬力 (hp)						2,300	1,540		EPU-1686(電動機車)
	1	巡邏機車		11106	逾5馬力 (hp)						2,300	1,540		EPU-1687(電動機車)
	1	巡邏機車		11106	逾5馬力 (hp)						2,300	1,540		EPU-1690(電動機車)
	1	巡邏機車		11106	逾5馬力 (hp)						2,300	1,540		EPU-1691(電動機車)
	1	巡邏機車		11206	逾5馬力 (hp)						2,300	1,540		EPV-5697(電動機車)
	1	巡邏機車		11206	逾5馬力 (hp)						2,300	1,540		EPV-5698(電動機車)

臺北市政府警察局大安分局

公務車輛明細表

中華民國115年度

單位：新臺幣元

業務計畫 及工作計 畫名稱	車輛 數	車輛 種類	乘客 人數 (不含 司機)	購置 年月	汽缸總 排氣量 (立方 公分)	牌照稅 (全年)	燃料使 用費 (全年)	油料費(全年)			養 護 費	車輛 保 險 費	車輛 檢 驗 費	備註
								數量 (公升)	單價 (元)	金額				
	1	巡邏機車		11206	逾5馬力 (hp)						2,300	1,540		EPV-5699(電動機車)
	1	巡邏機車		11206	逾5馬力 (hp)						2,300	1,540		EPV-5701(電動機車)
	1	巡邏機車		11206	逾5馬力 (hp)						2,300	1,540		EPV-5702(電動機車)
	1	巡邏機車		11206	逾5馬力 (hp)						2,300	1,540		EPV-5703(電動機車)
	1	巡邏機車		11206	逾5馬力 (hp)						2,300	1,540		EPV-5705(電動機車)
	1	巡邏機車		11206	逾5馬力 (hp)						2,300	1,540		EPV-5706(電動機車)
	1	巡邏機車		11206	逾5馬力 (hp)						2,300	1,540		EPV-5707(電動機車)
	1	巡邏機車		11206	逾5馬力 (hp)						2,300	1,540		EPV-5708(電動機車)
	1	巡邏機車		11206	逾5馬力 (hp)						2,300	1,540		EPV-5709(電動機車)
	1	巡邏機車		11206	逾5馬力 (hp)						2,300	1,540		EPV-5710(電動機車)
	1	巡邏機車		11206	逾5馬力 (hp)						2,300	1,540		EPV-5711(電動機車)
	1	巡邏機車		11206	逾5馬力 (hp)						2,300	1,540		EPV-5712(電動機車)
	1	巡邏機車		11206	逾5馬力 (hp)						2,300	1,540		EPV-5713(電動機車)
	1	巡邏機車		11206	逾5馬力 (hp)						2,300	1,540		EPV-5715(電動機車)
	1	巡邏機車		11206	逾5馬力 (hp)						2,300	1,540		EPV-5716(電動機車)
	1	巡邏機車		11206	逾5馬力 (hp)						2,300	1,540		EPV-5717(電動機車)
	1	巡邏機車		11206	逾5馬力 (hp)						2,300	1,540		EPV-5718(電動機車)
	1	巡邏機車		11206	逾5馬力 (hp)						2,300	1,540		EPV-5719(電動機車)

臺北市政府警察局大安分局

公務車輛明細表

中華民國115年度

單位：新臺幣元

業務計畫 及工作計 畫名稱	車輛 數	車輛 種類	乘客 人數 (不含 司機)	購置 年月	汽缸總 排氣量 (立方 公分)	牌照稅 (全年)	燃料使 用費 (全年)	油料費(全年)			養 護 費	車輛 保 險 費	車輛 檢 驗 費	備註
								數量 (公升)	單價 (元)	金額				
	1	巡邏機車		11206	逾5馬力 (hp)						2,300	1,540		EPV-5720(電動機車)
	1	巡邏機車		11206	逾5馬力 (hp)						2,300	1,540		EPV-5721(電動機車)
	1	巡邏機車		11206	逾5馬力 (hp)						2,300	1,540		EPV-5722(電動機車)
	1	巡邏機車		11206	逾5馬力 (hp)						2,300	1,540		EPV-5723(電動機車)
	1	巡邏機車		11206	逾5馬力 (hp)						2,300	1,540		EPV-5725(電動機車)
	1	巡邏機車		11206	逾5馬力 (hp)						2,300	1,540		EPV-5726(電動機車)
	1	巡邏機車		11206	逾5馬力 (hp)						2,300	1,540		EPV-5727(電動機車)
	1	巡邏機車		11206	逾5馬力 (hp)						2,300	1,540		EPV-5728(電動機車)
	1	巡邏機車		11206	逾5馬力 (hp)						2,300	1,540		EPV-5729(電動機車)
	1	巡邏機車		11206	逾5馬力 (hp)						2,300	1,540		EPV-5730(電動機車)
	1	巡邏機車		11206	逾5馬力 (hp)						2,300	1,540		EPV-5731(電動機車)
	1	巡邏機車		11206	逾5馬力 (hp)						2,300	1,540		EPV-5732(電動機車)
	1	巡邏機車		11206	逾5馬力 (hp)						2,300	1,540		EPV-5733(電動機車)
	1	巡邏機車		11206	逾5馬力 (hp)						2,300	1,540		EPV-5735(電動機車)
	1	巡邏機車		11206	逾5馬力 (hp)						2,300	1,540		EPV-5736(電動機車)
	1	巡邏機車		11206	逾5馬力 (hp)						2,300	1,540		EPV-5737(電動機車)
	1	巡邏機車		11206	逾5馬力 (hp)						2,300	1,540		EPV-5738(電動機車)
	1	巡邏機車		11206	逾5馬力 (hp)						2,300	1,540		EPV-5739(電動機車)

# 臺北市政府警察局大安分局

## 公務車輛明細表

中華民國115年度

單位：新臺幣元

業務計畫 及工作計 畫名稱	車輛 數	車輛 種類	乘客 人數 (不含 司機)	購置 年月	汽缸總 排氣量 (立方 公分)	牌照稅 (全年)	燃料使 用費 (全年)	油料費(全年)			養 護 費	車輛 保 險 費	車輛 檢 驗 費	備註
								數量 (公升)	單價 (元)	金額				
	1	巡邏機車		11206	逾5馬力 (hp)						2,300	1,540		EPV-5750(電動機車)
	1	巡邏機車		11206	逾5馬力 (hp)						2,300	1,540		EPV-5751(電動機車)
	1	巡邏機車		11206	逾5馬力 (hp)						2,300	1,540		EPV-5752(電動機車)
	1	巡邏機車		11206	逾5馬力 (hp)						2,300	1,540		EPV-5753(電動機車)
	1	巡邏機車		11206	逾5馬力 (hp)						2,300	1,540		EPV-5755(電動機車)
	1	巡邏機車		11206	逾5馬力 (hp)						2,300	1,540		EPV-5756(電動機車)
	1	巡邏機車		11206	逾5馬力 (hp)						2,300	1,540		EPV-5759(電動機車)
	1	巡邏機車		11206	逾5馬力 (hp)						2,300	1,540		EPV-5760(電動機車)
	1	巡邏機車		11305	逾5馬力 (hp)						2,300	1,540		EPW-7132(電動機車)
	1	巡邏機車		11305	逾5馬力 (hp)						2,300	1,540		EPW-7133(電動機車)
	1	巡邏機車		11305	逾5馬力 (hp)						2,300	1,540		EPW-7135(電動機車)
	1	巡邏機車		11305	逾5馬力 (hp)						2,300	1,540		EPW-7136(電動機車)
	1	巡邏機車		11305	逾5馬力 (hp)						2,300	1,540		EPW-7137(電動機車)
	1	巡邏機車		11305	逾5馬力 (hp)						2,300	1,540		EPW-7138(電動機車)
	1	巡邏機車		11305	逾5馬力 (hp)						2,300	1,540		EPW-7139(電動機車)
	1	巡邏機車		11305	逾5馬力 (hp)						2,300	1,540		EPW-7150(電動機車)
	1	巡邏機車		11305	逾5馬力 (hp)						2,300	1,540		EPW-7151(電動機車)
	1	巡邏機車		11305	逾5馬力 (hp)						2,300	1,540		EPW-7152(電動機車)

# 臺北市政府警察局大安分局

## 公務車輛明細表

中華民國115年度

單位：新臺幣元

業務計畫 及工作計畫 名稱	車輛 數	車輛 種類	乘客 人數 (不含 司機)	購置 年月	汽缸總 排氣量 (立方 公分)	牌照稅 (全年)	燃料使 用費 (全年)	油料費(全年)			養 護 費	車輛 保 險 費	車輛 檢 驗 費	備註
								數量 (公升)	單價 (元)	金額				
	1	巡邏機車		11305	逾5馬力 (hp)						2,300	1,540		EPW-7153(電動機車)
	1	巡邏機車		11305	逾5馬力 (hp)						2,300	1,540		EPW-7155(電動機車)
	1	巡邏機車		11305	逾5馬力 (hp)						2,300	1,540		EPW-7156(電動機車)
	1	巡邏機車		11305	逾5馬力 (hp)						2,300	1,540		EPW-7157(電動機車)
	1	巡邏機車		11305	逾5馬力 (hp)						2,300	1,540		EPW-7158(電動機車)
	1	巡邏機車		11305	逾5馬力 (hp)						2,300	1,540		EPW-7159(電動機車)
	1	巡邏機車		11305	逾5馬力 (hp)						2,300	1,540		EPW-7160(電動機車)
	1	巡邏機車		11305	逾5馬力 (hp)						2,300	1,540		EPW-7161(電動機車)
	1	巡邏機車		11305	逾5馬力 (hp)						2,300	1,540		EPW-7162(電動機車)
	1	巡邏機車		11305	逾5馬力 (hp)						2,300	1,540		EPW-7163(電動機車)
	1	巡邏機車		11305	逾5馬力 (hp)						2,300	1,540		EPW-7165(電動機車)
	1	巡邏機車		11305	逾5馬力 (hp)						2,300	1,540		EPW-7166(電動機車)
	1	巡邏機車		11305	逾5馬力 (hp)						2,300	1,540		EPW-7167(電動機車)
	1	巡邏機車		11305	逾5馬力 (hp)						2,300	1,540		EPW-7169(電動機車)
	1	巡邏機車		11305	逾5馬力 (hp)						2,300	1,540		EPW-7170(電動機車)
	1	巡邏機車		11305	逾5馬力 (hp)						2,300	1,540		EPW-7171(電動機車)
	1	巡邏機車		11305	逾5馬力 (hp)						2,300	1,540		EPW-7172(電動機車)
	1	巡邏機車		11305	逾5馬力 (hp)						2,300	1,540		EPW-7173(電動機車)

# 臺北市政府警察局大安分局

## 公務車輛明細表

中華民國115年度

單位：新臺幣元

業務計畫 及工作計 畫名稱	車輛 數	車輛 種類	乘客 人數 (不含 司機)	購置 年月	汽缸總 排氣量 (立方 公分)	牌照稅 (全年)	燃料使 用費 (全年)	油料費(全年)			養 護 費	車輛 保 險 費	車輛 檢 驗 費	備註
								數量 (公升)	單價 (元)	金額				
	1	巡邏機車		11305	逾5馬力 (hp)						2,300	1,540		EPW-7175(電動機車)
	1	巡邏機車		11305	逾5馬力 (hp)						2,300	1,540		EPW-7176(電動機車)
	1	巡邏機車		11305	逾5馬力 (hp)						2,300	1,540		EPW-7178(電動機車)
	1	巡邏機車		11305	逾5馬力 (hp)						2,300	1,540		EPW-7179(電動機車)
	1	巡邏機車		11305	逾5馬力 (hp)						2,300	1,540		EPW-7180(電動機車)
	1	巡邏機車		11305	逾5馬力 (hp)						2,300	1,540		EPW-7181(電動機車)
	1	巡邏機車		11305	逾5馬力 (hp)						2,300	1,540		EPW-7182(電動機車)
	1	巡邏機車		11305	逾5馬力 (hp)						2,300	1,540		EPW-7183(電動機車)
	1	巡邏機車		11305	逾5馬力 (hp)						2,300	1,540		EPW-7185(電動機車)
	1	巡邏機車		11306	逾5馬力 (hp)						2,300	1,540		EPW-7792(電動機車)
	1	巡邏機車		11306	逾5馬力 (hp)						2,300	1,540		EPW-7793(電動機車)
	1	巡邏機車		11404	逾5馬力 (hp)						2,300	1,540		EPX-7283(電動機車)
	1	巡邏機車		11406	逾5馬力 (hp)						2,300	1,540		EPX-8707(電動機車)
	1	巡邏機車		11406	逾5馬力 (hp)						2,300	1,540		EPX-8708(電動機車)
	1	巡邏機車		11406	逾5馬力 (hp)						2,300	1,540		EPX-8709(電動機車)
	1	巡邏機車		11406	逾5馬力 (hp)						2,300	1,540		EPX-8710(電動機車)
	1	巡邏機車		11406	逾5馬力 (hp)						2,300	1,540		EPX-8712(電動機車)
	1	巡邏機車		11406	逾5馬力 (hp)						2,300	1,540		EPX-8713(電動機車)

# 臺北市政府警察局大安分局

## 公務車輛明細表

中華民國115年度

單位：新臺幣元

業務計畫 及工作計 畫名稱	車輛 數	車輛 種類	乘客 人數 (不含 司機)	購置 年月	汽缸總 排氣量 (立方 公分)	牌照稅 (全年)	燃料使 用費 (全年)	油料費(全年)			養 護 費	車輛 保 險 費	車輛 檢 驗 費	備註
								數量 (公升)	單價 (元)	金額				
	1	巡邏機車		11406	逾5馬力 (hp)						2,300	1,540		EPX-8715(電動機車)
	1	巡邏機車		11406	逾5馬力 (hp)						2,300	1,540		EPX-8716(電動機車)
	1	巡邏機車		11406	逾5馬力 (hp)						2,300	1,540		EPX-8717(電動機車)
	1	巡邏機車		11406	逾5馬力 (hp)						2,300	1,540		EPX-8718(電動機車)
	1	巡邏機車		11406	逾5馬力 (hp)						2,300	1,540		EPX-8719(電動機車)
	1	巡邏機車		11406	逾5馬力 (hp)						2,300	1,540		EPX-8720(電動機車)
	1	巡邏機車		11406	逾5馬力 (hp)						2,300	1,540		EPX-8721(電動機車)
	1	巡邏機車		11406	逾5馬力 (hp)						2,300	1,540		EPX-8722(電動機車)
	1	巡邏機車		11406	逾5馬力 (hp)						2,300	1,540		EPX-8723(電動機車)
	1	巡邏機車		11406	逾5馬力 (hp)						2,300	1,540		EPX-8725(電動機車)
	1	巡邏機車		11406	逾5馬力 (hp)						2,300	1,540		EPX-8726(電動機車)
	1	巡邏機車		11406	逾5馬力 (hp)						2,300	1,540		EPX-8727(電動機車)
	1	巡邏機車		11406	逾5馬力 (hp)						2,300	1,540		EPX-8728(電動機車)
	1	巡邏機車		11406	逾5馬力 (hp)						2,300	1,540		EPX-8729(電動機車)
	1	巡邏機車		11406	逾5馬力 (hp)						2,300	1,540		EPX-8730(電動機車)
	1	巡邏機車		11406	逾5馬力 (hp)						2,300	1,540		EPX-8731(電動機車)
	1	巡邏機車		11406	逾5馬力 (hp)						2,300	1,540		EPX-8732(電動機車)
	1	巡邏機車		11406	逾5馬力 (hp)						2,300	1,540		EPX-8733(電動機車)

臺北市政府警察局大安分局

公務車輛明細表

中華民國115年度

單位：新臺幣元

業務計畫 及工作計 畫名稱	車輛 數	車輛 種類	乘客 人數 (不含 司機)	購置 年月	汽缸總 排氣量 (立方 公分)	牌照稅 (全年)	燃料使 用費 (全年)	油料費(全年)			養 護 費	車輛 保 險 費	車輛 檢 驗 費	備註
								數量 (公升)	單價 (元)	金額				
	1	巡邏機車		11406	逾5馬力 (hp)						2,300	1,540		EPX-8735(電動機車)
	1	巡邏機車		11406	逾5馬力 (hp)						2,300	1,540		EPX-8736(電動機車)
	1	巡邏機車		11406	逾5馬力 (hp)						2,300	1,540		EPX-8737(電動機車)
	1	巡邏機車		11406	逾5馬力 (hp)						2,300	1,540		EPX-8738(電動機車)
	1	巡邏機車		11406	逾5馬力 (hp)						2,300	1,540		EPX-8739(電動機車)
	1	巡邏機車		11406	逾5馬力 (hp)						2,300	1,540		EPX-8750(電動機車)
	1	巡邏機車		11406	逾5馬力 (hp)						2,300	1,540		EPX-8751(電動機車)
	1	巡邏機車		11406	逾5馬力 (hp)						2,300	1,540		EPX-8752(電動機車)
	1	巡邏機車		11406	逾5馬力 (hp)						2,300	1,540		EPX-8753(電動機車)
	1	巡邏機車		11406	逾5馬力 (hp)						2,300	1,540		EPX-8755(電動機車)
	1	巡邏機車		11406	逾5馬力 (hp)						2,300	1,540		EPX-8756(電動機車)
	1	巡邏機車		11406	逾5馬力 (hp)						2,300	1,540		EPX-8758(電動機車)
	1	巡邏機車		11406	逾5馬力 (hp)						2,300	1,540		EPX-8759(電動機車)
	1	巡邏機車		11406	逾5馬力 (hp)						2,300	1,540		EPX-8760(電動機車)
	1	巡邏機車		11406	逾5馬力 (hp)						2,300	1,540		EPX-8761(電動機車)
	1	巡邏機車		11406	逾5馬力 (hp)						2,300	1,540		EPY-1923(電動機車)
	1	巡邏機車		11406	逾5馬力 (hp)						2,300	1,540		EPY-1930(電動機車)
	1	巡邏機車		11406	逾5馬力 (hp)						2,300	1,540		EPY-1931(電動機車)

# 臺北市政府警察局大安分局

## 公務車輛明細表

中華民國115年度

單位：新臺幣元

業務計畫及工作計畫名稱	車輛數	車輛種類	乘客人數(不含司機)	購置年月	汽缸總排氣量(立方公分)	牌照稅(全年)	燃料使用費(全年)	油料費(全年)			養護費	車輛保險費	車輛檢驗費	備註
								數量(公升)	單價(元)	金額				
	1	巡邏機車		11406	逾5馬力 (hp)						2,300	1,540		EPY-1935(電動機車)
	1	巡邏機車		11406	逾5馬力 (hp)						2,300	1,540		EPY-1962(電動機車)
	1	巡邏機車		11406	逾5馬力 (hp)						2,300	1,540		EPY-1967(電動機車)
	1	巡邏機車		11406	逾5馬力 (hp)						2,300	1,540		EPY-1969(電動機車)
	1	巡邏機車		11406	逾5馬力 (hp)						2,300	1,540		EPY-2001(電動機車)
	1	巡邏機車		11507	149			119	28.7	3,415	2,300	1,540		MJU-5786(115年度汰換)
	1	巡邏機車		11507	149			119	28.7	3,415	2,300	1,540		MJU-5787(115年度汰換)
	1	巡邏機車		11507	149			119	28.7	3,415	2,300	1,540		MJU-5790(115年度汰換)
	1	巡邏機車		11507	149			119	28.7	3,415	2,300	1,540		MJU-5791(115年度汰換)
	1	巡邏機車		11507	149			119	28.7	3,415	2,300	1,540		MJU-5792(115年度汰換)
	1	巡邏機車		11507	149			119	28.7	3,415	2,300	1,540		MJU-5793(115年度汰換)
	1	巡邏機車		11507	149			119	28.7	3,415	2,300	1,540		MJU-5796(115年度汰換)
	1	巡邏機車		11507	149			119	28.7	3,415	2,300	1,540		MJU-5799(115年度汰換)
	1	巡邏機車		11507	149			119	28.7	3,415	2,300	1,540		MJU-5800(115年度汰換)
	1	巡邏機車		11507	149			119	28.7	3,415	2,300	1,540		MJU-5802(115年度汰換)
	1	巡邏機車		11507	149			119	28.7	3,415	2,300	1,540		MJU-5805(115年度汰換)
	1	巡邏機車		11507	149			119	28.7	3,415	2,300	1,540		MJU-5806(115年度汰換)
	1	巡邏機車		11507	149			119	28.7	3,415	2,300	1,540		MJU-5807(115年度汰換)

# 臺北市政府警察局大安分局

## 公務車輛明細表

中華民國115年度

單位：新臺幣元

業務計畫 及工作計 畫名稱	車輛 數	車輛 種類	乘客 人數 (不含 司機)	購置 年月	汽缸總 排氣量 (立方 公分)	牌照稅 (全年)	燃料使 用費 (全年)	油料費(全年)			養 護 費	車輛 保 險 費	車輛 檢 驗 費	備註
								數量 (公升)	單價 (元)	金額				
	1	巡邏機車		11507	149			119	28.7	3,415	2,300	1,540	MJU-5808(115年 度汰換)	
	1	巡邏機車		11507	149			119	28.7	3,415	2,300	1,540	MJU-5809(115年 度汰換)	
	1	巡邏機車		11507	149			119	28.7	3,415	2,300	1,540	MJU-5813(115年 度汰換)	
	1	巡邏機車		11507	149			119	28.7	3,415	2,300	1,540	MJU-5815(115年 度汰換)	
	1	巡邏機車		11507	149			119	28.7	3,415	2,300	1,540	MJU-5816(115年 度汰換)	
	1	巡邏機車		11507	149			119	28.7	3,415	2,300	1,540	MJU-5817(115年 度汰換)	
	1	巡邏機車		11507	149			119	28.7	3,415	2,300	1,540	MJU-5820(115年 度汰換)	
	1	巡邏機車		11507	149			119	28.7	3,415	2,300	1,540	MJU-5821(115年 度汰換)	
	1	巡邏機車		11507	149			119	28.7	3,415	2,300	1,540	MJU-5822(115年 度汰換)	
	1	巡邏機車		11507	149			119	28.7	3,415	2,300	1,540	MJU-5823(115年 度汰換)	
	1	巡邏機車		11507	149			119	28.7	3,415	2,300	1,540	MTP-0169(115年 度汰換)	
	1	巡邏機車		11507	149			119	28.7	3,415	2,300	1,540	MTP-0170(115年 度汰換)	
	1	巡邏機車		11507	149			119	28.7	3,415	2,300	1,540	MTP-0171(115年 度汰換)	
	1	巡邏機車		11507	149			119	28.7	3,415	2,300	1,540	MTP-0172(115年 度汰換)	
	1	巡邏機車		11507	149			119	28.7	3,415	2,300	1,540	MTP-0173(115年 度汰換)	
	1	巡邏機車		11507	149			119	28.7	3,415	2,300	1,540	MTP-0177(115年 度汰換)	
	1	巡邏機車		11507	149			119	28.7	3,415	2,300	1,540	MTP-0179(115年 度汰換)	
	1	巡邏機車		11507	149			119	28.7	3,415	2,300	1,540	MTP-0182(115年 度汰換)	

臺北市政府警察局大安分局

公務車輛明細表

中華民國115年度

單位：新臺幣元

業務計畫及工作計畫名稱	車輛數	車輛種類	乘客人數(不含司機)	購置年月	汽缸總排氣量(立方公分)	牌照稅(全年)	燃料使用費(全年)	油料費(全年)			養護費	車輛保險費	車輛檢驗費	備註
								數量(公升)	單價(元)	金額				
	1	警備、巡邏、偵防用客貨兩用車	6	10306	2198			948	28.7	27,208	25,000	7,500	750	AGK-8603
	1	警備、巡邏、偵防用客貨兩用車	6	10407	2198			948	28.7	27,208	25,000	7,500	750	ANA-1276
	1	警備、巡邏、偵防用客貨兩用車	7	10708	2198			948	28.7	27,208	25,000	7,500	900	AXG-5287
	1	現場指揮車	7	10409	4009			948	25.7	24,364	23,999	9,300	1,200	265-R3
	1	警用工程車	2	10605	2351	3,600	7,710	948	28.7	27,208	25,000	7,500	900	ATD-0867
		合計				3,600	26,310			2,724,948	2,263,309	1,068,940	44,400	

本 頁 空 白

歲出按職能及經

中華民國115

職能別分類	經濟性分類	經常支出							資本支出			
		受僱人員報酬	購買商品及勞務支出	債務利息	土地租金支出	經常移轉			經常支出合計	投資及增資		
						對企業	對非營利及民間機構	對政府		對國外	對營業基金	對非營業特種基金
總計		851,113	37,043						888,156			
01 一般公共事務												
02 防衛												
03 公共秩序與安全		851,113	37,043						888,156			
04 教育												
05 保健												
06 社會安全與福利												
07 住宅及社區服務												
08 娛樂、文化與宗教												
09 燃料與能源												
10 農、林、漁、牧業												
11 礦業、製造業及營造業												
12 運輸及通信												
13 其他經濟服務												
14 環境保護												
15 其他支出												

察局大安分局

濟性綜合分類表

年度

單位：新臺幣千元

資本支出														
資本移轉				土地購入	無形資產購入	固定資本形成							資本支出合計	總計
對企業	對非營利及民間機構	對政府	對國外			住宅	非住宅房屋	營建工程	運輸工具	資訊軟體	其他設備及機器	土地改良		
							238					461	699	888,855
							238					461	699	888,855