

年度-法定預算

機關編號

11-244

中華民國 111 年度

## 臺北市總預算

### 臺北市政府警察局士林分局 單位預算之分預算

臺北市政府警察局士林分局 編



# 臺北市政府警察局士林分局

## 目次

中華民國 111 年度

一、預算總說明		
(一)組織系統圖	第	1 頁
二、主要表		
(一)歲入預算表	第	3 頁
(二)歲出預算表	第	5 頁
三、附屬表		
(一)歲入項目說明提要與預算明細表	第	7 頁
(二)歲出計畫說明提要與各項費用明細表	第	17 頁
1. 一般行政		
行政管理	第	17 頁
2. 警政業務		
分局業務	第	22 頁
3. 一般建築及設備		
營建工程	第	24 頁
其他設備	第	25 頁
(三)人事費分析表	第	27 頁
四、參考表		
(一)歲出一級用途別科目分析表	第	29 頁
(二)資本支出分析表	第	30 頁
(三)各項費用彙計表	第	31 頁
(四)人事費彙計表	第	32 頁
(五)公務車輛明細表	第	33 頁
(六)市政白皮書計畫項目預算編列情形表	第	55 頁
(七)歲出按職能及經濟性綜合分類表	第	56 頁



# 一、預算總說明



臺北市政府警察局士林分局  
組 織 系 統 圖

中華民國111年度

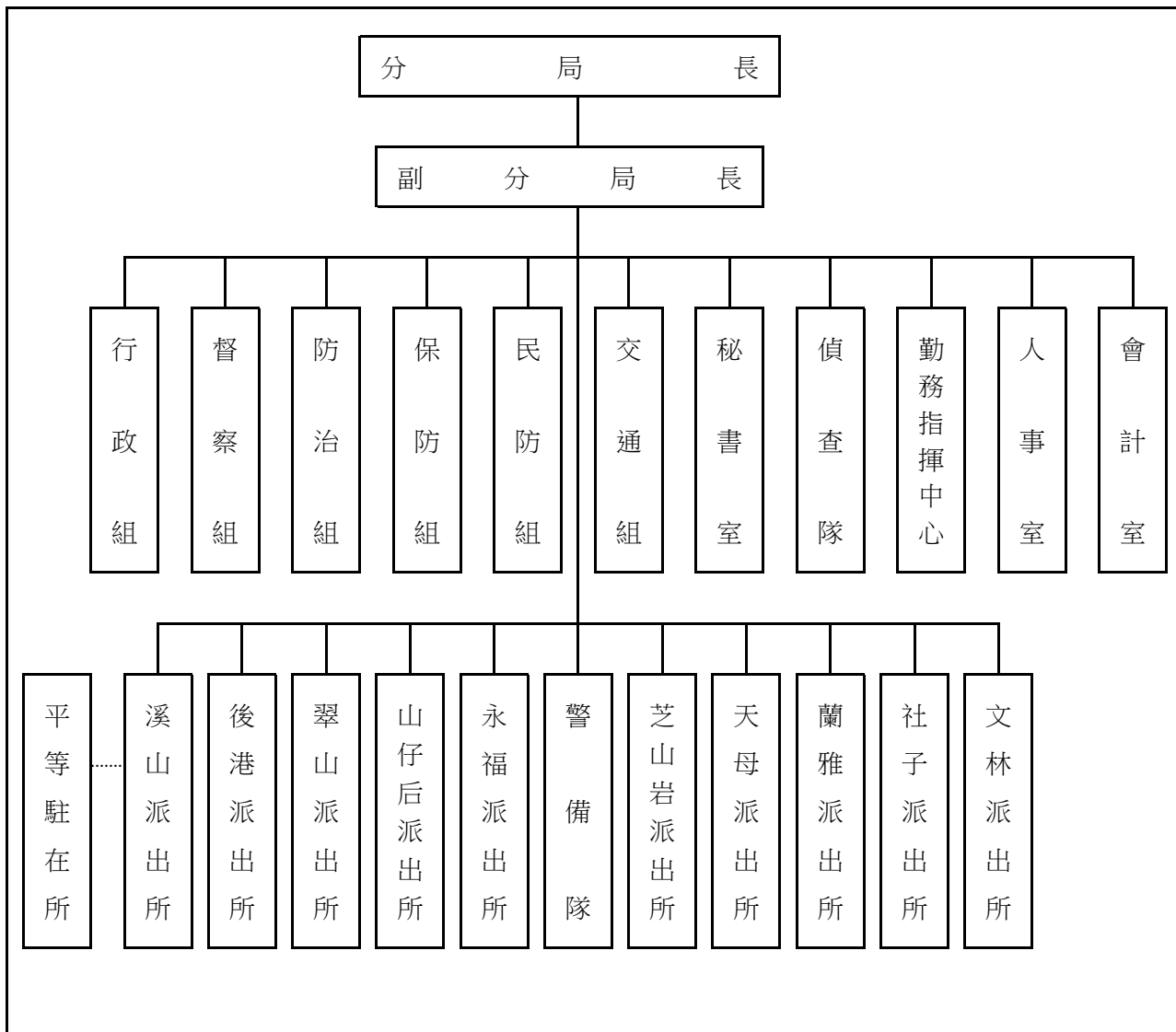

本 頁 空 白



## 二、主 要 表



# 臺北市政府警察局士林分局

## 歲入預算表

中華民國111年度

單位：新臺幣千元

科 目				本年度預算數			上年度 預算數	前年度 決算數	本年度與 上年度比較	說明	
款	項	目	節	名稱及編號	合計	經常門					資本門
				合 計	2,425	2,425	-	1,968	1,988	457	
02				0400000000 罰款及賠償收入	523	523	-	501	393	22	
	067			0411230000(0244) 臺北市政府警察局 士林分局	523	523	-	501	393	22	
		01		0411230010 罰金罰鍰及怠金	356	356	-	334	287	22	
			01	04112300101 罰金罰鍰	356	356	-	334	287	22	本年度預算數係行為人違反社會秩序維護法之罰鍰收入。
			02	04112300200 沒入及沒收財物	167	167	-	167	106	-	
			01	04112300201 沒入金	167	167	-	167	106	-	本年度預算數係沒入妨害善良風俗所得及掃蕩賭場沒入賭博財物等收入。
03				0500000000 規費收入	1,424	1,424	-	855	855	569	
	061			0511230000(0244) 臺北市政府警察局 士林分局	1,424	1,424	-	855	855	569	
		02		05112300300 使用規費收入	1,424	1,424	-	855	855	569	
			02	05112300306 場地設施使用 費	1,424	1,424	-	855	855	569	本年度預算數係分局、派出所及交通分隊辦公大樓地下室停車場供員工使用之停車費收入。
04				0700000000 財產收入	46	46	-	32	61	14	
	069			0711230000(0244) 臺北市政府警察局 士林分局	46	46	-	32	61	14	
		02		07112300500 廢舊物資售價	46	46	-	32	61	14	
			01	07112300501 廢舊物資售價	46	46	-	32	61	14	本年度預算數係報廢一般財產殘值變賣收入。
08				1200000000 其他收入	432	432	-	580	679	-148	
	069			1211230000(0244) 臺北市政府警察局 士林分局	432	432	-	580	679	-148	

臺北市政府警察局士林分局

歲入預算表

中華民國111年度

單位：新臺幣千元

款	項	目	節	名稱及編號	本年度預算數			上年度 預算數	前年度 決算數	本年度與 上年度比較	說明
					合計	經常門	資本門				
		01		12112300200 雜項收入	432	432	-	580	679	-148	
		02		12112300210 其他雜項收入	432	432	-	580	679	-148	本年度預算數內容與上年度之比較如下： 1.收取員工住宿公有宿舍管理費收入361,104元，較上年度減少127,692元。 2.扣繳員工住宿公有宿舍房租津貼收入70,800元，較上年度減少20,400元。

臺北市政府警察局士林分局

歲出預算表

中華民國111年度

單位：新臺幣千元

款	項	目	節	名稱及編號	本年度預算數			上年度預算數	前年度決算數	本年度與上年度比較	說明
					合計	經常門	資本門				
11				0011000000	638,878	637,232	1,646	624,517	615,334	14,361	
	001			臺北市政府警察局主管							
				0011230000(0244)	638,878	637,232	1,646	624,517	615,334	14,361	
				臺北市政府警察局士林分局							
		01		38112300100	634,171	634,171	-	619,721	611,281	14,450	
				一般行政							
			01	38112300101	634,171	634,171	-	619,721	611,281	14,450	本年度預算數內容與上年度之比較如下： 1.人事費603,366,000元，較上年度增加15,065,000元，依實際需要核實編列。 2.新增退休人員退休紀念品25,000元。 3.分局各單位水費、瓦斯費、各單位及錄影監視系統機房電費、公務用郵資、分局及各派出所辦公廳舍清潔維持費、警用車輛檢驗費、油料費、保險費及電動機車電池租用費18,265,258元，較上年度增加1,301,912元。 4.分局經管各辦公廳舍維護費、車輛及辦公器具養護費2,160,794元，較上年度減少216,186元。 5.減列電腦訓練費、套裝軟體、建築物公共安全設備檢查申報及查核費用(2年1編)、防情無線電、電子式警報器及中央遙控警報系統搬遷費、社子派出所辦公廳舍租金、搬遷費及無線電固定臺拆遷移置費1,718,726元。 6.其他合共10,353,948元，較上年度減少7,000元。
			02	38112300200	3,061	3,061	-	3,041	3,876	20	
				警政業務							
			02	38112300204	3,061	3,061	-	3,041	3,876	20	本年度預算數內容與上年度之比較如下： 1.手機邏輯取證器維護服務費78,000元，較上年度增加19,500元。 2.其他合共2,983,000元，較上年
				分局業務							

臺北市政府警察局士林分局

歲出預算表

中華民國111年度

單位：新臺幣千元

科 目				本年度預算數			上年度 預算數	前年度 決算數	本年度與 上年度比較	說 明	
款	項	目	節	合計	經常門	資本門					
		05		38112309000 一般建築及設備	1,646	-	1,646	1,755	177	-109	度增加500元。
			02	38112309002 營建工程	998	-	998	618	-	380	本年度編列翠山派出所整修工程 998,000元。
			04	38112309004 其他設備	648	-	648	1,137	177	-489	本年度編列冷氣機、值勤臺、煤 油暖爐、電冰箱及數位攝影機 等，共計648,000元。

# 三、附 屬 表





# 臺北市政府警察局士林分局

## 歲入項目說明提要與預算明細表

經常門

中華民國111年度

單位：新臺幣元

來源別子目及 細目與編號	04112300101 罰金罰鍰及怠金-罰金罰鍰	承辦單位	偵查隊	預算金額	356,000元
歲 入 項 目 說 明	<p>一、項目內容： 行為人因妨害善良風俗等行為，依社會秩序維護法處罰之罰鍰收入。</p> <p>二、法令依據： 依據社會秩序維護法規定辦理。</p> <p>三、計算方法： 356,000元x1年=356,000元。</p> <p>四、實施進度： 自民國111年1月1日起至111年12月31日止。</p> <p>五、完成方法： 依法處罰違法特定人，執行收繳罰鍰並繳庫。</p> <p>六、預期成果： 維護本市善良風俗，增加市庫收入。</p>				

罰金罰鍰及怠金—罰金罰鍰

罰金罰鍰及怠金—罰金罰鍰

臺北市政府警察局士林分局  
歲入項目說明提要與預算明細表

經常門

中華民國111年度

單位：新臺幣元

科目名稱及編號	單位	數量	單價	預算數	說明及收入依據
合計				356,000	
04112300101 罰金罰鍰	年	1	356,000	356,000	行爲人違反社會秩序維護法之罰鍰收入。 收入依據：依據社會秩序維護法規定辦理。

罰金罰鍰及怠金—罰金罰鍰

罰金罰鍰及怠金—罰金罰鍰

# 臺北市政府警察局士林分局

## 歲入項目說明提要與預算明細表

經常門

中華民國111年度

單位：新臺幣元

沒入及沒收財物—沒入金	來源別子目及細目與編號	04112300201 沒入及沒收財物-沒入金	承辦單位	偵查隊	預算金額	167,000元	沒入及沒收財物—沒入金
歲入項目說明	<p>一、項目內容：沒入妨害善良風俗所得及掃蕩賭場沒入賭博財物等收入。</p> <p>二、法令依據：依據社會秩序維護法第22、23條規定辦理。</p> <p>三、計算方法：167,000元x1年=167,000元。</p> <p>四、實施進度：自民國111年1月1日起至111年12月31日止。</p> <p>五、完成方法：依法辦理並繳庫。</p> <p>六、預期成果：維護本市善良風俗，增加市庫收入。</p>						

臺北市政府警察局士林分局  
歲入項目說明提要與預算明細表

經常門

中華民國111年度

單位：新臺幣元

科目名稱及編號	單位	數量	單價	預算數	說明及收入依據
合計				167,000	
04112300201 沒入金	年	1	167,000	167,000	沒入妨害善良風俗所得及掃蕩賭場沒入賭博財物等收入。 收入依據：依據社會秩序維護法第22、23條規定辦理。

沒入及沒收財物—沒入金

沒入及沒收財物—沒入金

# 臺北市政府警察局士林分局

## 歲入項目說明提要與預算明細表

經常門

中華民國111年度

單位：新臺幣元

使用規費收入—場地設施使用費	來源別子目及細目與編號	05112300306 使用規費收入-場地設施使用費	承辦單位	行政組	預算金額	1,424,000元
歲入項目說明	<p>一、項目內容：分局辦公大樓、後港所、蘭雅所、社子所及交通分隊地下室停車場供員工使用之停車費收入。</p> <p>二、法令依據：依據規費法第8條規定辦理。</p> <p>三、計算方法：分局辦公大樓、後港所、蘭雅所、社子所及交通分隊地下室停車場供員工使用之停車費收入： 1.汽車停車費每格車位每月1,000元。 2.機車停車費每格車位每月200元。</p> <p>四、實施進度：自民國111年1月1日起至111年12月31日止。</p> <p>五、完成方法：按月自員工薪資扣款，依規定辦理繳庫。</p> <p>六、預期成果：依預算項目收繳，充裕市庫。</p>					

使用規費收入—場地設施使用費

臺北市政府警察局士林分局

歲入項目說明提要與預算明細表

經常門

中華民國111年度

單位：新臺幣元

科目名稱及編號	單位	數量	單價	預算數	說明及收入依據
合計				1,424,000	
05112300306 場地設施使用費	位、月	92×12	1,000	1,104,000	分局、後港所、蘭雅所、社子所及交通分隊辦公大樓地下室停車場供員工使用之汽車停車費收入。 收入依據：依據規費法第8條規定辦理。
	位、月	133×12	200	319,200	分局、後港所、蘭雅所及社子所辦公大樓地下室停車場供員工使用之機車停車費收入。 收入依據：依據規費法第8條規定辦理。
	年	1	800	800	配合預算編列至千元，增列進位數800元。 收入依據：

使用規費收入—場地設施使用費

使用規費收入—場地設施使用費

臺北市政府警察局士林分局  
歲入項目說明提要與預算明細表

經常門

中華民國111年度

單位：新臺幣元

廢舊物資售價—廢舊物資售價	來源別子目及 細目與編號	07112300501 廢舊物資售價-廢舊物資售價	承辦單位	行政組	預算金額	46,000元	廢舊物資售價—廢舊物資售價
	歲入項目說明	<p>一、項目內容： 財產報廢之殘值收入。</p> <p>二、法令依據： 依據臺北市市有財產報廢處理原則規定辦理。</p> <p>三、計算方法： 46,000元x1年=46,000元。</p> <p>四、實施進度： 自民國111年1月1日起至民國111年12月31日止。</p> <p>五、完成方法： 依規定辦理繳庫。</p> <p>六、預期成果： 增加市庫收入。</p>					

# 臺北市政府警察局士林分局

## 歲入項目說明提要與預算明細表

經常門

中華民國111年度

單位：新臺幣元

科目名稱及編號	單位	數量	單價	預算數	說明及收入依據
合計				46,000	
07112300501 廢舊物資售價	年	1	46,000	46,000	報廢一般財產殘值變賣收入。 收入依據：依據臺北市市有財產報廢處理原則規定辦理。

廢舊物資售價－廢舊物資售價

廢舊物資售價－廢舊物資售價



# 臺北市政府警察局士林分局

## 歲入項目說明提要與預算明細表

經常門

中華民國111年度

單位：新臺幣元

	來源別子目及細目與編號	12112300210 雜項收入-其他雜項收入	承辦單位	行政組	預算金額	432,000元	
雜項收入—其他雜項收入	<p>一、項目內容： 員工住宿公有宿舍扣回房租津貼及收取管理費收入。</p> <p>二、法令依據： (一)依據全國軍公教員工待遇支給要點規定辦理。 (二)臺北市政府所屬各機關學校職務宿舍設置管理要點及臺北市政府警察局職務宿舍設置管理規範規定辦理。</p> <p>三、計算方法： (一)扣回房租津貼收入部分： 1.薦任第八職等至簡任第十四職等每月700元。 1.委任第四職等至薦任第七職等每月600元。 2.技工、工友每月400元。 (二)應收取管理費部分： 每月宿舍管理費=土地管理費+房屋管理費，但最低收費額度以新臺幣肆佰元為基準。 1.土地管理費=〔(該職務宿舍使用樓地板面積/總樓地板面積)×宗地面積×借用年度之公告地價×0.6%〕/12 2.房屋管理費=該職務宿舍使用樓地板面積×標準單價折舊後每平方公尺現值×1.5%/12</p> <p>四、實施進度： 自民國111年1月1日起至111年12月31日止。</p> <p>五、完成方法： 按月自員工薪資扣款，依規定辦理繳庫。</p> <p>六、預期成果： 依預算項目收繳，充裕市庫。</p>						雜項收入—其他雜項收入
歲入項目說明							

# 臺北市政府警察局士林分局

## 歲入項目說明提要與預算明細表

經常門

中華民國111年度

單位：新臺幣元

	科目名稱及編號	單位	數量	單價	預算數	說明及收入依據	
雜項收入—其他雜項收入	合計				432,000		雜項收入—其他雜項收入
	12112300210 其他雜項收入	人、月	1×12	700	8,400	員工住宿公有宿舍扣回房租津貼收入(薦任第八職等至簡任第十四職等)。收入依據：依據全國軍公教員工待遇支給要點規定辦理。	
		人、月	8×12	600	57,600	員工住宿公有宿舍扣回房租津貼收入(委任第四職等至薦任第七職等)。收入依據：依據全國軍公教員工待遇支給要點規定辦理。	
		人、月	1×12	400	4,800	員工住宿公有宿舍扣回房租津貼收入(技工、工友)。收入依據：依據全國軍公教員工待遇支給要點規定辦理。	
		年	1	361,104	361,104	員工住宿公有宿舍管理費收入。收入依據：依據臺北市政府所屬各機關學校職務宿舍設置管理要點及臺北市政府警察局職務宿舍設置管理規範規定辦理。	
	年	1		96	96	配合預算編列至千元，增列進位數96元。收入依據：	

臺北市政府警察局士林分局

歲出計畫說明提要與各項費用明細表

中華民國111年度

單位：新臺幣元

一般行政 — 行政管理	業務計畫及工作計畫 名稱與編號	38112300101 一般行政-行政管理	承辦 單位	行政組、人事室、會計 室、秘書室、督察組	預算 金額	634,171,000元	一般行政 — 行政管理
	歲出計畫說明	<p>一、計畫內容： 辦理一般業務、總務、會計、人事工作及廳舍之整修、辦公器具養護、警用車輛維修等事宜。</p> <p>二、預期成果： 1.依相關法令規定確實辦理，配合各項業務之推動，維護公有財物，提升員警工作環境品質。 2.維持車輛機能，確保行車安全，發揮警力機動效能。</p>					
分支計畫及用途別科目		單位	數量	單價	預算數	說 明	
合計					634,171,000	較上年度預算數619,721,000元，增加14,450,000元。	
01人員維持費					603,366,000	較上年度預算數588,301,000元，增加15,065,000元。	
1000 人事費					603,366,000		
1015 法定編制人員待遇					364,124,909		
		年	1	6,900,000	6,900,000	職員12人薪津(詳人事費分析表)。	
		年	1	357,224,909	357,224,909	警員434人薪津(詳人事費分析表)。	
1025 技工及工友待遇					5,467,876		
		年	1	5,467,876	5,467,876	職工14人工資(詳人事費分析表)。	
1030 獎金					73,319,163		
		年	1	38,397,498	38,397,498	依考績法規定核發之獎金。	
		年	1	34,921,665	34,921,665	依規定核發之年終工作獎金。	
1035 其他給與					10,555,360		

臺北市政府警察局士林分局

歲出計畫說明提要與各項費用明細表

中華民國111年度

單位：新臺幣元

分支計畫及用途別科目	單位	數量	單價	預算數	說明
1040 加班值班費	年	1	7,360,000	7,360,000	休假補助費。
	人、月	196×12	630	1,481,760	員工上、下班交通費(1級)。
	人、月	12×12	1,008	145,152	員工上、下班交通費(2級)。
	人、月	49×12	1,176	691,488	員工上、下班交通費(3級)。
	人、月	58×12	1,260	876,960	員工上、下班交通費(4級)。
1045 退休退職給付				91,891,329	
	年	1	2,812,000	2,812,000	趕辦各項業務加班費。
	年	1	78,411,480	78,411,480	外勤員警超勤加班費。
	年	1	10,667,849	10,667,849	不休假出勤加班費。
1050 退休離職儲金				929,319	
	年	1	929,319	929,319	職工退休退職給付(新增)。
1055 保險				26,373,356	
	年	1	25,551,740	25,551,740	提撥退撫基金。
	年	1	821,616	821,616	提撥勞工退休準備金。
	年	1	21,387,536	21,387,536	職員、警員及職工健保費。
	年	1	8,856,152	8,856,152	職員、警員公保費。
	年	1	461,000	461,000	職工勞保費。
02一般業務				2,300,000	較上年度預算數2,280,000元，增加20,000元。
2000 業務費				2,300,000	
2054 一般事務費				2,008,400	
	人、月	2×12	2,000	48,000	副分局長工作活動費。
	人、月	446×12	360	1,926,720	統籌業務費，按職員及警員每人每月360元編列。
	人、月	14×12	50	8,400	統籌業務費，按駕駛、工友每人每月50元編列。
	人	5	5,000	25,000	退休人員退休紀念品(新增)。
	年	1	280	280	配合預算編列至千元，增列進位數280元。

一般行政  
—  
行政管理

一般行政  
—  
行政管理

臺北市政府警察局士林分局

歲出計畫說明提要與各項費用明細表

中華民國111年度

單位：新臺幣元

分支計畫及用途別科目	單位	數量	單價	預算數	說明
2072 國內旅費	人、次	18×4	1,550	111,600	國內出差旅費。
2093 特別費	月	12	15,000	180,000	分局長特別費。
05會計業務				20,000	較上年度預算數20,000元，無增減。
2000 業務費				20,000	
2054 一般事務費	年	1	20,000	20,000	辦理會計業務各項資料等業務費。
06人事業務				2,313,000	較上年度預算數2,315,000元，減少2,000元。
2000 業務費				2,313,000	
2054 一般事務費	年	1	7,500	7,500	人事簿冊表卡及辦公事務用品費用。
	人	20	1,200	24,000	製作員警功標、年資標費用。
	人、年	460×1	2,000	920,000	文康活動費。
	年	1	1,361,500	1,361,500	外勤員警健康檢查費。
09財物業務				19,513,000	較上年度預算數20,640,000元，減少1,127,000元。
2000 業務費				19,513,000	
2006 水電費	年	1	462,699	462,699	本分局各單位水費。
	年	1	9,000,000	9,000,000	本分局各單位及錄影監視系統機房電費。
	年	1	260,000	260,000	本分局各單位瓦斯費。
2009 通訊費	部、月	52×12	1,000	624,000	本分局各單位電話費。
	年	1	480,000	480,000	公務用郵資。

臺北市政府警察局士林分局

歲出計畫說明提要與各項費用明細表

中華民國111年度

單位：新臺幣元

一般行政 — 行政管理	分支計畫及用途別科目	單位	數量	單價	預算數	說明	一般行政 — 行政管理
	2021 其他業務租金				457,920		
		月	12	38,160	457,920	溪山派出所辦公廳舍租金。	
	2036 按日按件計資酬金				26,779		
		年	1	26,779	26,779	消防安全設備檢測申報費。	
	2051 物品				414,000		
		年	1	94,000	94,000	消防缺失改善費用。	
		年	1	320,000	320,000	辦理各項勤業務所需物品購置費。	
	2054 一般事務費				3,404,448		
		坪、月	6,764×12	36	2,922,048	分局及各派出所辦公廳舍清潔維持費。	
		臺、月、張 人次	14×12×4500	0.6	453,600	影印機使用費。	
			288	100	28,800	逾時誤餐餐盒費用。	
	2063 房屋建築養護費				700,925		
		年	1	700,925	700,925	本分局經管各辦公廳舍維護費。 一、鋼筋混凝土： (一)30年以內3棟計4,961坪，30坪以內1年計列4,510元，超過30坪部份，每坪以110元計算；租用辦公房屋共1棟計62坪按以上標準二分之一編列。 $(3*4,510+(4,961-3*30)*110)+(1*4,510+(62-1*30)*110)*0.5=553,355$ 。 (二)30年以上5棟計793坪，30坪以內1年計列6,765元，超過30坪部份，每坪以165元計算。 $(5*6,765+(793-5*30)*165)=139,920$ 。 二、加強磚造： 30年以上1棟計28坪，30坪以內1年計列7,650元。 $1*7,650=7,650$ 。	
	2069 設施及機械設備養護費				3,682,229		
		年	1	60,000	60,000	分局及各派出所高壓用電設備養護費。	

臺北市政府警察局士林分局

歲出計畫說明提要與各項費用明細表

中華民國111年度

單位：新臺幣元

分支計畫及用途別科目	單位	數量	單價	預算數	說明
一般行政—行政管理 10車輛養護與管理 2000 業務費 2024 稅捐及規費 2027 保險費 2051 物品 2054 一般事務費 2066 車輛及辦公器具養護費	年	1	325,999	325,999	電梯等升降設備養護費。
	枝、月	509×12	10	61,080	槍枝保養費。
	年	1	181,280	181,280	駐地監視系統養護費。
	年	1	2,357,370	2,357,370	辦公大樓空調、機電、消防及柴油發電機等養護費。
	靶道、月	8×12	4,000	384,000	靶場養護費。
	年	1	312,500	312,500	冷氣機養護費。
				6,659,000	較上年度預算數6,130,000元，增加529,000元。
				6,659,000	
				95,820	
	年	1	7,200	7,200	警用車輛使用牌照稅(詳公務車輛明細表)。
	年	1	51,420	51,420	警用車輛燃料使用費(詳公務車輛明細表)。
	年	1	37,200	37,200	警用車輛檢驗費(詳公務車輛明細表)。
				904,160	
年	1	904,160	904,160	警用車輛保險費(詳公務車輛明細表)。	
			3,535,980		
年	1	3,535,980	3,535,980	警用車輛油料費(詳公務車輛明細表)。	
			663,171		
年	1	663,171	663,171	電動機車電池租用費(102輛*12月*499元+21輛*5月*499元)。	
			1,459,869		
年	1	1,459,869	1,459,869	警用車輛養護費(詳公務車輛明細表)。	

# 臺北市政府警察局士林分局

## 歲出計畫說明提要與各項費用明細表

中華民國111年度

單位：新臺幣元

警政業務—分局業務

警政業務—分局業務

業務計畫及工作計畫名稱與編號	38112300204 警政業務-分局業務	承辦單位	各組、偵查隊、派出所、警備隊	預算金額	3,061,000元
歲出計畫說明	<p>一、計畫內容：</p> <p>1.分局、派出所保持全天候重點部署，並實施24小時勤務運作，加強轄區巡邏，以維持本市治安及強化為民服務工作。</p> <p>2.辦理警勤區規劃、勤務督察、員警風紀教育訓練、戶口查察、外僑管理、機關安全與社會偵防、民防團隊與運用、保安救災、交通維持與執法等事宜。</p> <p>3.實施「預防與偵察」犯罪並重之勤務，運用科學方法蒐證辦案，全面取締職業賭場，落實掃黑、肅槍、反毒工作，杜絕非法電玩及色情場所。</p> <p>4.積極發掘危害治安線索與資料蒐集工作，強化大陸人士入境考核、清查措施，並積極查緝非法入境、居留者。</p> <p>二、預期成果：</p> <p>1.有效運用警力，勤務部署力求彈性、機動，以發揮先制功能，以防社會脫序行為發生。</p> <p>2.加強守望相助、警民聯防體系，預防犯罪宣導等工作，並結合社會資源，以防止犯罪事件發生。</p> <p>3.建立高效能辦案系統，有效防範違法事件發生，降低犯罪發生率，提高破案率，確保人民生命財產之安全。</p>				

分支計畫及用途別科目	單位	數量	單價	預算數	說明
合計				3,061,000	較上年度預算數3,041,000元，增加20,000元。
02分局業務				3,061,000	較上年度預算數3,041,000元，增加20,000元。
2000 業務費				3,061,000	
2027 保險費	人	25	120	3,000	志工保險費。
2036 按日按件計資酬金	年	1	13,140	13,140	處理人口販運、新移民業務及涉外案件通譯費與交通補助費。
2051 物品	月	12	4,250	51,000	辦理刑案用器材費。
	套	64	1,830	117,120	備勤人員及人犯用寢具。
2054 一般事務費	人、月	377x12	100	452,400	員警制服洗滌費。
	月	12	1,450	17,400	在押嫌疑人犯衛生保健費。





臺北市政府警察局士林分局

歲出計畫說明提要與各項費用明細表

中華民國111年度

單位：新臺幣元

一般建築及設備—營建工程

一般建築及設備—營建工程

業務計畫及工作計畫 名稱與編號	38112309002 一般建築及設備-營建工程	承辦 單位	行政組	預算 金額	998,000元
--------------------	-----------------------------	----------	-----	----------	----------

歲出計畫說明	一、計畫內容： 翠山派出所整修工程。
	二、預期成果： 改善辦公環境之品質，提高員警士氣及工作效率。

分支計畫及用途別科目	單位	數量	單價	預算數	說 明
合計				998,000	較上年度預算數618,000元，增加380,000元。
04辦公廳舍及職務宿舍等整修工程				998,000	較上年度預算數618,000元，增加380,000元。
3000 設備及投資				998,000	01翠山派出所整修工程
3010 房屋建築及設備費				998,000	翠山派出所於72年1月建置，屋況老舊，地下1樓、1-3樓排水系統破損致浴室、廁所、廚房多處嚴重漏水急需整修。
	式	1	919,816	919,816	施工費。
	式	1	78,184	78,184	委託技術服務費

臺北市政府警察局士林分局

歲出計畫說明提要與各項費用明細表

中華民國111年度

單位：新臺幣元

一般建築及設備—其他設備	業務計畫及工作計畫 名稱與編號	38112309004 一般建築及設備-其他設備	承辦 單位	行政組	預算 金額	648,000元	一般建築及設備—其他設備
	歲出計畫說明	<p>一、計畫內容：分局、各派出所新購設備，汰換逾期及不堪使用之設備，提升機動能力增進服務親和力。</p> <p>二、預期成果：1.保持辦公室整齊、調劑員警身心。 2.補充應勤用具，以提高為民服務品質。</p>					
分支計畫及用途別科目		單位	數量	單價	預算數	說 明	
合計					648,000	較上年度預算數1,137,000元，減少489,000元。	
04其他設備					648,000	較上年度預算數1,137,000元，減少489,000元。	
3000 設備及投資					648,000		
3035 雜項設備費					648,000		
		臺	6	26,000	156,000	汰換冷氣機(窗型5.6KW含基本安裝費)6臺。	
		組	6	12,800	76,800	汰換煤油暖爐6組。	
		座	1	85,000	85,000	汰換值勤臺(含防彈玻璃及鋼板)。	
		臺	2	20,000	40,000	汰換電冰箱(二-三門無霜400-499L)2臺。	
		組	1	13,900	13,900	汰換乾衣機。	
		臺	2	15,000	30,000	汰換數位攝影機2臺。	
		臺	1	23,000	23,000	汰換飲水機(冰溫熱三用含基本安裝費)。	
		臺	7	27,000	189,000	汰換冷氣機一對一分離式5KW(含基本安裝費)7臺。	

臺北市政府警察局士林分局

歲出計畫說明提要與各項費用明細表

中華民國111年度

單位：新臺幣元

分支計畫及用途別科目	單位	數量	單價	預算數	說明
一般建築及設備—其他設備	臺	1	11,943	11,943	新購洗衣機(14KG以上)。
	個	1	22,000	22,000	汰換無線電櫃(三層，含6個散熱風扇)。
	年	1	357	357	配合預算編列至千元，增列進位數357元。

# 臺北市政府警察局士林分局

## 人 事 費 分 析 表

中華民國111年度

0138010100-警政支出-一般行政-行政管理

單位：新臺幣元

類別	預算員額	全年度人事費											備註	
		民意代表待遇	政務人員待遇	法定編制人員待遇	約聘僱人員待遇	技工及工友待遇	獎金	其他給與	加班值班費	退休退職給付	退休離職儲金	保險		合計
合計	460			364,124,909		5,467,876	73,319,163	10,555,360	91,891,329	929,319	26,373,356	30,704,688	603,366,000	
正式員額	446			364,124,909			71,368,790	7,136,000	10,409,276		25,531,356	29,946,088	508,516,419	
職員	12			6,900,000			3,529,363	192,000	395,036		572,712	564,000	12,153,111	
警員	434			357,224,909			67,839,427	6,944,000	10,014,240		24,958,644	29,382,088	496,363,308	
駕駛	2					825,000	206,250	32,000	20,625		66,000	106,704	1,256,579	
工友	12					4,642,876	1,744,123	192,000	237,948	929,319	776,000	651,896	9,174,162	
其他人事費								3,195,360	81,223,480				84,418,840	

本 頁 空 白

## 四、參 考 表





臺北市政府警察局士林分局  
歲出一級用途別科目分析表

中華民國111年度

單位：新臺幣千元

名稱及編號	合計	經常支出						資本支出					
		人事費	業務費	獎補助費	債務費	預備金	小計	人事費	業務費	設備及投資	獎補助費	預備金	小計
合計	638,878	603,366	33,866				637,232			1,646			1,646
38112300000 警政支出	638,878	603,366	33,866				637,232			1,646			1,646
38112300100 一般行政	634,171	603,366	30,805				634,171						
38112300101 行政管理	634,171	603,366	30,805				634,171						
38112300200 警政業務	3,061		3,061				3,061						
38112300204 分局業務	3,061		3,061				3,061						
38112309000 一般建築及設備	1,646									1,646			1,646
38112309002 營建工程	998									998			998
38112309004 其他設備	648									648			648

臺北市政府警察局士林分局

資本支出分析表

中華民國111年度

單位：新臺幣千元

名稱及編號	合計	設備及投資								其他資本支出	
		土地	房屋建築及設備	公共建設及設施	機械設備	運輸設備	資訊軟體設備	雜項設備	權利		投資
合計	1,646		998					648			
38112309000 一般建築及設備	1,646		998					648			
38112309002 營建工程	998		998								
38112309004 其他設備	648							648			

臺北市政府警察局士林分局

各項費用彙計表

中華民國111年度

單位：新臺幣元

工作計畫名稱及編號	38112300101 行政管理	38112300204 分局業務	38112309002 營建工程	38112309004 其他設備	合 計	
第一、二級用途別 科目名稱及編號						
合 計	634,171,000	3,061,000	998,000	648,000	638,878,000	
100000人事費	603,366,000				603,366,000	
101500法定編制人員待遇	364,124,909				364,124,909	
102500技工及工友待遇	5,467,876				5,467,876	
103000獎金	73,319,163				73,319,163	
103500其他給與	10,555,360				10,555,360	
104000加班值班費	91,891,329				91,891,329	
104500退休退職給付	929,319				929,319	
105000退休離職儲金	26,373,356				26,373,356	
105500保險	30,704,688				30,704,688	
200000業務費	30,805,000	3,061,000			33,866,000	
200600水電費	9,722,699				9,722,699	
200900通訊費	1,104,000				1,104,000	
202100其他業務租金	457,920				457,920	
202400稅捐及規費	95,820				95,820	
202700保險費	904,160	3,000			907,160	
203600按日按件計資酬金	26,779	13,140			39,919	
205100物品	3,949,980	168,120			4,118,100	
205400一般事務費	8,409,019	2,798,740			11,207,759	
206300房屋建築養護費	700,925				700,925	
206600車輛及辦公器具養護費	1,459,869				1,459,869	
206900設施及機械設備養護費	3,682,229	78,000			3,760,229	
207200國內旅費	111,600				111,600	
209300特別費	180,000				180,000	
300000設備及投資			998,000	648,000	1,646,000	
301000房屋建築及設備費			998,000		998,000	
303500雜項設備費				648,000	648,000	

# 臺北市政府警察局士林分局

## 人事費彙計表

中華民國111年度

單位：新臺幣元

類別	預算員額	全年度人事費											備註	
		民意代表待遇	政務人員待遇	法定編制人員待遇	約聘僱人員待遇	技工及工友待遇	獎金	其他給與	加班值班費	退休退職給付	退休離職儲金	保險		合計
合計	460			364,124,909		5,467,876	73,319,163	10,555,360	91,891,329	929,319	26,373,356	30,704,688	603,366,000	
正式員額	446			364,124,909			71,368,790	7,136,000	10,409,276		25,531,356	29,946,088	508,516,419	
職員	12			6,900,000			3,529,363	192,000	395,036		572,712	564,000	12,153,111	
警員	434			357,224,909			67,839,427	6,944,000	10,014,240		24,958,644	29,382,088	496,363,308	
駕駛	2					825,000	206,250	32,000	20,625		66,000	106,704	1,256,579	
工友	12					4,642,876	1,744,123	192,000	237,948	929,319	776,000	651,896	9,174,162	
其他人事費								3,195,360	81,223,480				84,418,840	

臺北市政府警察局士林分局

公務車輛明細表

中華民國111年度

單位：新臺幣元

業務計畫 及工作計 畫名稱	車輛 數	車輛 種類	乘客 人數 (不含 司機)	購置 年月	汽缸總 排氣量 (立方 公分)	牌照稅 (全年)	燃料使 用費 (全年)	油料費(全年)			養 護 費	車輛 保險 費	車輛 檢驗 費	備註
								數量 (公升)	單價 (元)	金額				
一般行政 行政管理		現有車輛				7,200	51,420			3,535,980	1,459,869	904,160	37,200	
	1	偵防車	3	10106	2378			1,488	28.0	41,664	20,240	7,500	750	6800-UX
	1	偵防車	3	10206	2359			1,488	28.0	41,664	20,240	7,500	900	AAF-5201
	1	偵防車	3	10206	2359			1,488	28.0	41,664	20,240	7,500	900	AAF-5226
	1	偵防車	3	10306	2198			1,488	28.0	41,664	20,240	7,500	900	AGK-8612
	1	偵防車	3	10307	1987			1,488	28.0	41,664	20,240	7,500	900	AGL-7895
	1	偵防車	3	10407	2359			1,488	28.0	41,664	20,240	7,500	900	ANA-1073
	1	偵防車	3	10407	2359			1,488	28.0	41,664	20,240	7,500	900	ANA-1291
	1	偵防車	3	10507	2359			1,488	28.0	41,664	20,240	7,500	900	ANY-9095
	1	偵防車	3	10607	2359			1,488	28.0	41,664	16,843	7,500	900	AKR-1978
	1	偵防車	3	10607	2359			1,488	28.0	41,664	16,843	7,500	900	AMY-5852
	1	偵防車	3	10607	2359			1,488	28.0	41,664	16,843	7,500	900	ANA-6570
	1	偵防車	3	10906	2378			1,488	28.0	41,664	12,250	7,500	450	BFV-3936
	1	偵防車	3	10906	1987			1,488	28.0	41,664	12,250	7,500	450	BFV-3937
	1	偵防車	3	11107	2378			1,488	28.0	41,664	4,236	7,500	450	6782-UX(111年 度汰換)
	1	巡邏車	3	10009	2359			1,488	28.0	41,664	20,240	7,500	750	3272-QH
	1	巡邏車	3	10106	2378			1,488	28.0	41,664	20,240	7,500	750	6965-UX

臺北市政府警察局士林分局

公務車輛明細表

中華民國111年度

單位：新臺幣元

業務計畫 及工作計 畫名稱	車輛 數	車輛 種類	乘客 人數 (不含 司機)	購置 年月	汽缸總 排氣量 (立方 公分)	牌照稅 (全年)	燃料使 用費 (全年)	油料費(全年)			養 護 費	車輛 保 險 費	車輛 檢 驗 費	備註
								數量 (公升)	單價 (元)	金額				
	1	巡邏車	3	10107	2261			1,488	28.0	41,664	20,240	7,500	750	6681-UX
	1	巡邏車	3	10206	1998			1,488	28.0	41,664	20,240	7,500	900	AAF-5131
	1	巡邏車	3	10206	1998			1,488	28.0	41,664	20,240	7,500	900	AAF-5135
	1	巡邏車	3	10211	1998			1,488	28.0	41,664	20,240	7,500	900	AFG-2195
	1	巡邏車	3	10307	2359			1,488	28.0	41,664	20,240	7,500	900	AGL-7753
	1	巡邏車	3	10307	2359			1,488	28.0	41,664	20,240	7,500	900	AGL-7760
	1	巡邏車	3	10307	2359			1,488	28.0	41,664	20,240	7,500	900	AGL-7761
	1	巡邏車	3	10307	2359			1,488	28.0	41,664	20,240	7,500	900	AGL-7762
	1	巡邏車	3	10307	2359			1,488	28.0	41,664	20,240	7,500	900	AGL-7763
	1	巡邏車	3	10407	2359			1,488	28.0	41,664	20,240	7,500	900	ANA-1170
	1	巡邏車	3	10407	2359			1,488	28.0	41,664	20,240	7,500	900	ANA-1171
	1	巡邏車	3	10407	2359			1,488	28.0	41,664	20,240	7,500	900	ANA-1251
	1	巡邏車	3	10507	2359			1,488	28.0	41,664	20,240	7,500	900	ANY-9109
	1	巡邏車	3	10507	2359			1,488	28.0	41,664	20,240	7,500	900	ANY-9113
	1	巡邏車	3	10607	2359			1,488	28.0	41,664	16,843	7,500	900	AKN-5813
	1	巡邏車	3	10607	2359			1,488	28.0	41,664	16,843	7,500	900	AKP-0150
	1	巡邏車	3	10706	2359			1,488	28.0	41,664	16,843	7,500	450	AXE-6015
	1	巡邏車	3	10706	2359			1,488	28.0	41,664	16,843	7,500	450	AXE-6017

臺北市政府警察局士林分局

公務車輛明細表

中華民國111年度

單位：新臺幣元

業務計畫 及工作計 畫名稱	車輛 數	車輛 種類	乘客 人數 (不含 司機)	購置 年月	汽缸總 排氣量 (立方 公分)	牌照稅 (全年)	燃料使 用費 (全年)	油料費(全年)			養 護 費	車輛 保險 費	車輛 檢驗 費	備註
								數量 (公升)	單價 (元)	金額				
	1	巡邏車	3	10706	2359			1,488	28.0	41,664	16,843	7,500	450	AXE-6019
	1	巡邏車	3	10810	2359			1,488	28.0	41,664	12,250	7,500	450	BEJ-0982
	1	巡邏車	3	10810	2359			1,488	28.0	41,664	12,250	7,500	450	BEJ-0983
	1	巡邏車	3	10810	2359			1,488	28.0	41,664	12,250	7,500	450	BEJ-0991
	1	巡邏車	3	10811	2378			1,488	28.0	41,664	12,250	7,500	450	BEJ-5293
	1	巡邏車	3	10906	2378			1,488	28.0	41,664	12,250	7,500	450	BFV-3903
	1	巡邏車	3	10906	2378			1,488	28.0	41,664	12,250	7,500	450	BFV-3905
	1	巡邏車	3	10906	2378			1,488	28.0	41,664	12,250	7,500	450	BFV-3907
	1	巡邏車	3	11007	2378			1,488	28.0	41,664	4,236	7,500	450	BLA-1252
	1	巡邏車	3	11007	2378			1,488	28.0	41,664	4,236	7,500	450	BLA-1261
	1	巡邏車	3	11007	2378			1,488	28.0	41,664	4,236	7,500	450	BLA-1312
	1	巡邏車	3	11007	2378			1,488	28.0	41,664	4,236	7,500	450	BLA-1332
	1	巡邏車	3	11107	1998			1,488	28.0	41,664	4,236	7,500	450	AAF-5132(111年 度汰換)
	1	巡邏車	3	11107	1998			1,488	28.0	41,664	4,236	7,500	450	AAF-5133(111年 度汰換)
	1	偵防機車		10205	150		600	228	28.0	6,384	1,426	1,540		ADQ-2980
	1	偵防機車		10205	150		600	228	28.0	6,384	1,426	1,540		ADQ-3021
	1	偵防機車		10205	150		600	228	28.0	6,384	1,426	1,540		ADQ-3070
	1	偵防機車		10207	150		600	228	28.0	6,384	1,426	1,540		ADQ-7653

臺北市政府警察局士林分局

公務車輛明細表

中華民國111年度

單位：新臺幣元

業務計畫 及工作計 畫名稱	車輛 數	車輛 種類	乘客 人數 (不含 司機)	購置 年月	汽缸總 排氣量 (立方 公分)	牌照稅 (全年)	燃料使 用費 (全年)	油料費(全年)			養 護 費	車輛 保 險 費	車輛 檢 驗 費	備註
								數量 (公升)	單價 (元)	金額				
	1	偵防機車		10207	150		600	228	28.0	6,384	1,426	1,540		ADQ-7655
	1	偵防機車		10207	150		600	228	28.0	6,384	1,426	1,540		ADQ-7657
	1	偵防機車		10207	150		600	228	28.0	6,384	1,426	1,540		ADQ-7658
	1	偵防機車		10207	150		600	228	28.0	6,384	1,426	1,540		ADQ-7659
	1	偵防機車		10207	150		600	228	28.0	6,384	1,426	1,540		ADQ-7718
	1	偵防機車		10207	150		600	228	28.0	6,384	1,426	1,540		ADQ-7789
	1	偵防機車		10207	150		600	228	28.0	6,384	1,426	1,540		ADQ-7790
	1	偵防機車		10207	150		600	228	28.0	6,384	1,426	1,540		ADQ-7792
	1	偵防機車		10207	150		600	228	28.0	6,384	1,426	1,540		ADQ-7793
	1	偵防機車		10207	150		600	228	28.0	6,384	1,426	1,540		ADQ-7796
	1	偵防機車		10207	150		600	228	28.0	6,384	1,426	1,540		ADQ-7797
	1	偵防機車		10207	150		600	228	28.0	6,384	1,426	1,540		ADQ-7801
	1	偵防機車		10207	150		600	228	28.0	6,384	1,426	1,540		ADQ-7866
	1	偵防機車		10207	150		600	228	28.0	6,384	1,426	1,540		ADQ-7867
	1	偵防機車		10207	150		600	228	28.0	6,384	1,426	1,540		ADQ-7872
	1	偵防機車		10207	150		600	228	28.0	6,384	1,426	1,540		ADQ-7873
	1	偵防機車		10207	150		600	228	28.0	6,384	1,426	1,540		ADQ-7875
	1	偵防機車		10207	150		600	228	28.0	6,384	1,426	1,540		ADQ-7877



臺北市政府警察局士林分局

公務車輛明細表

中華民國111年度

單位：新臺幣元

業務計畫 及工作計 畫名稱	車輛 數	車輛 種類	乘客 人數 (不含 司機)	購置 年月	汽缸總 排氣量 (立方 公分)	牌照稅 (全年)	燃料使 用費 (全年)	油料費(全年)			養 護 費	車輛 保 險 費	車輛 檢 驗 費	備註
								數量 (公升)	單價 (元)	金額				
	1	偵防機車		10207	150		600	228	28.0	6,384	1,426	1,540		ADQ-7879
	1	偵防機車		10207	150		600	228	28.0	6,384	1,426	1,540		ADQ-8022
	1	偵防機車		10207	150		600	228	28.0	6,384	1,426	1,540		ADQ-8026
	1	偵防機車		10207	150		600	228	28.0	6,384	1,426	1,540		ADQ-8029
	1	偵防機車		10207	150		600	228	28.0	6,384	1,426	1,540		ADQ-8032
	1	偵防機車		10207	150		600	228	28.0	6,384	1,426	1,540		ADQ-8035
	1	偵防機車		10207	150		600	228	28.0	6,384	1,426	1,540		ADQ-8050
	1	偵防機車		10207	150		600	228	28.0	6,384	1,426	1,540		ADQ-8052
	1	偵防機車		10207	150		600	228	28.0	6,384	1,426	1,540		ADQ-8125
	1	偵防機車		10507	149		600	228	28.0	6,384	1,426	1,540		MGN-7390
	1	偵防機車		10507	149		600	228	28.0	6,384	1,426	1,540		MGN-7391
	1	偵防機車		10507	149		600	228	28.0	6,384	1,426	1,540		MGN-7392
	1	偵防機車		10507	149		600	228	28.0	6,384	1,426	1,540		MGN-7393
	1	偵防機車		10507	149		600	228	28.0	6,384	1,426	1,540		MGN-7395
	1	偵防機車		10507	149		600	228	28.0	6,384	1,426	1,540		MGN-7396
	1	偵防機車		10507	149		600	228	28.0	6,384	1,426	1,540		MGN-7397
	1	偵防機車		10507	149		600	228	28.0	6,384	1,426	1,540		MGN-7398
	1	偵防機車		10507	149		600	228	28.0	6,384	1,426	1,540		MGN-7399

# 臺北市政府警察局士林分局

## 公務車輛明細表

中華民國111年度

單位：新臺幣元

業務計畫 及工作計 畫名稱	車輛 數	車輛 種類	乘客 人數 (不含 司機)	購置 年月	汽缸總 排氣量 (立方 公分)	牌照稅 (全年)	燃料使 用費 (全年)	油料費(全年)			養 護 費	車輛 保 險 費	車輛 檢 驗 費	備註
								數量 (公升)	單價 (元)	金額				
	1	偵防機車		10507	149		600	228	28.0	6,384	1,426	1,540		MGN-7500
	1	偵防機車		10507	149		600	228	28.0	6,384	1,426	1,540		MGN-7501
	1	偵防機車		10507	149		600	228	28.0	6,384	1,426	1,540		MGN-7502
	1	偵防機車		10507	149		600	228	28.0	6,384	1,426	1,540		MGN-7503
	1	偵防機車		10507	149		600	228	28.0	6,384	1,426	1,540		MGN-7505
	1	偵防機車		10507	149		600	228	28.0	6,384	1,426	1,540		MGN-7506
	1	偵防機車		10507	149		600	228	28.0	6,384	1,426	1,540		MGN-7507
	1	偵防機車		10507	149		600	228	28.0	6,384	1,426	1,540		MGN-7508
	1	偵防機車		10507	149		600	228	28.0	6,384	1,426	1,540		MGN-7509
	1	偵防機車		10507	149		600	228	28.0	6,384	1,426	1,540		MGN-7510
	1	偵防機車		10609	149		600	228	28.0	6,384	1,426	1,540		MJU-5537
	1	偵防機車		10609	149		600	228	28.0	6,384	1,426	1,540		MJU-5538
	1	偵防機車		10609	149		600	228	28.0	6,384	1,426	1,540		MJU-5539
	1	偵防機車		10609	149		600	228	28.0	6,384	1,426	1,540		MJU-5551
	1	偵防機車		10609	149		600	228	28.0	6,384	1,426	1,540		MJU-5552
	1	偵防機車		10609	149		600	228	28.0	6,384	1,426	1,540		MJU-5553
	1	偵防機車		10609	149		600	228	28.0	6,384	1,426	1,540		MJU-5556
	1	偵防機車		10609	149		600	228	28.0	6,384	1,426	1,540		MJU-5557

臺北市政府警察局士林分局

公務車輛明細表

中華民國111年度

單位：新臺幣元

業務計畫 及工作計 畫名稱	車輛 數	車輛 種類	乘客 人數 (不含 司機)	購置 年月	汽缸總 排氣量 (立方 公分)	牌照稅 (全年)	燃料使 用費 (全年)	油料費(全年)			養 護 費	車輛 保險 費	車輛 檢驗 費	備註
								數量 (公升)	單價 (元)	金額				
	1	偵防機車		10609	149		600	228	28.0	6,384	1,426	1,540		MJU-5559
	1	偵防機車		10609	149		600	228	28.0	6,384	1,426	1,540		MJU-5560
	1	巡邏機車		10205	150			228	28.0	6,384	2,024	1,540		ADQ-3267
	1	巡邏機車		10205	150			228	28.0	6,384	2,024	1,540		ADQ-3268
	1	巡邏機車		10205	150			228	28.0	6,384	2,024	1,540		ADQ-3269
	1	巡邏機車		10205	150			228	28.0	6,384	2,024	1,540		ADQ-3669
	1	巡邏機車		10205	150			228	28.0	6,384	2,024	1,540		ADQ-3672
	1	巡邏機車		10205	150			228	28.0	6,384	2,024	1,540		ADQ-3678
	1	巡邏機車		10205	150			228	28.0	6,384	2,024	1,540		ADQ-3679
	1	巡邏機車		10205	150			228	28.0	6,384	2,024	1,540		ADQ-3680
	1	巡邏機車		10205	150			228	28.0	6,384	2,024	1,540		ADQ-3681
	1	巡邏機車		10205	150			228	28.0	6,384	2,024	1,540		ADQ-3683
	1	巡邏機車		10205	150			228	28.0	6,384	2,024	1,540		ADQ-3685
	1	巡邏機車		10205	150			228	28.0	6,384	2,024	1,540		ADQ-3686
	1	巡邏機車		10205	150			228	28.0	6,384	2,024	1,540		ADQ-3687
	1	巡邏機車		10205	150			228	28.0	6,384	2,024	1,540		ADQ-3689
	1	巡邏機車		10205	150			228	28.0	6,384	2,024	1,540		ADQ-3690
	1	巡邏機車		10205	150			228	28.0	6,384	2,024	1,540		ADQ-3692

臺北市政府警察局士林分局

公務車輛明細表

中華民國111年度

單位：新臺幣元

業務計畫 及工作計 畫名稱	車輛 數	車輛 種類	乘客 人數 (不含 司機)	購置 年月	汽缸總 排氣量 (立方 公分)	牌照稅 (全年)	燃料使 用費 (全年)	油料費(全年)			養 護 費	車輛 保險 費	車輛 檢驗 費	備註
								數量 (公升)	單價 (元)	金額				
	1	巡邏機車		10205	150			228	28.0	6,384	2,024	1,540		ADQ-3696
	1	巡邏機車		10205	150			228	28.0	6,384	2,024	1,540		ADQ-3697
	1	巡邏機車		10205	150			228	28.0	6,384	2,024	1,540		ADQ-3701
	1	巡邏機車		10205	150			228	28.0	6,384	2,024	1,540		ADQ-3703
	1	巡邏機車		10205	150			228	28.0	6,384	2,024	1,540		ADQ-3705
	1	巡邏機車		10207	149			228	28.0	6,384	2,024	1,540		ADR-0112
	1	巡邏機車		10207	149			228	28.0	6,384	2,024	1,540		ADR-0113
	1	巡邏機車		10207	149			228	28.0	6,384	2,024	1,540		ADR-0115
	1	巡邏機車		10207	149			228	28.0	6,384	2,024	1,540		ADR-0116
	1	巡邏機車		10207	149			228	28.0	6,384	2,024	1,540		ADR-0117
	1	巡邏機車		10207	149			228	28.0	6,384	2,024	1,540		ADR-0120
	1	巡邏機車		10207	149			228	28.0	6,384	2,024	1,540		ADR-0122
	1	巡邏機車		10207	149			228	28.0	6,384	2,024	1,540		ADR-0125
	1	巡邏機車		10207	149			228	28.0	6,384	2,024	1,540		ADR-0126
	1	巡邏機車		10207	149			228	28.0	6,384	2,024	1,540		ADR-0127
	1	巡邏機車		10207	149			228	28.0	6,384	2,024	1,540		ADR-0129
	1	巡邏機車		10207	149			228	28.0	6,384	2,024	1,540		ADR-0131
	1	巡邏機車		10207	149			228	28.0	6,384	2,024	1,540		ADR-0132

臺北市政府警察局士林分局

公務車輛明細表

中華民國111年度

單位：新臺幣元

業務計畫 及工作計 畫名稱	車輛 數	車輛 種類	乘客 人數 (不含 司機)	購置 年月	汽缸總 排氣量 (立方 公分)	牌照稅 (全年)	燃料使 用費 (全年)	油料費(全年)			養 護 費	車輛 保 險 費	車輛 檢 驗 費	備註
								數量 (公升)	單價 (元)	金額				
	1	巡邏機車		10207	149			228	28.0	6,384	2,024	1,540		ADR-0135
	1	巡邏機車		10207	149			228	28.0	6,384	2,024	1,540		ADR-0139
	1	巡邏機車		10207	149			228	28.0	6,384	2,024	1,540		ADR-0150
	1	巡邏機車		10207	149			228	28.0	6,384	2,024	1,540		ADR-0151
	1	巡邏機車		10207	149			228	28.0	6,384	2,024	1,540		ADR-0152
	1	巡邏機車		10207	149			228	28.0	6,384	2,024	1,540		ADR-0153
	1	巡邏機車		10207	149			228	28.0	6,384	2,024	1,540		ADR-0155
	1	巡邏機車		10207	149			228	28.0	6,384	2,024	1,540		ADR-0156
	1	巡邏機車		10207	149			228	28.0	6,384	2,024	1,540		ADR-0157
	1	巡邏機車		10207	149			228	28.0	6,384	2,024	1,540		ADR-0158
	1	巡邏機車		10207	149			228	28.0	6,384	2,024	1,540		ADR-0165
	1	巡邏機車		10207	149			228	28.0	6,384	2,024	1,540		ADR-0167
	1	巡邏機車		10207	149			228	28.0	6,384	2,024	1,540		ADR-0169
	1	巡邏機車		10207	149			228	28.0	6,384	2,024	1,540		ADR-0171
	1	巡邏機車		10207	149			228	28.0	6,384	2,024	1,540		ADR-0172
	1	巡邏機車		10207	149			228	28.0	6,384	2,024	1,540		ADR-0173
	1	巡邏機車		10207	149			228	28.0	6,384	2,024	1,540		ADR-0188
	1	巡邏機車		10207	149			228	28.0	6,384	2,024	1,540		ADR-0189

臺北市政府警察局士林分局

公務車輛明細表

中華民國111年度

單位：新臺幣元

業務計畫 及工作計 畫名稱	車輛 數	車輛 種類	乘客 人數 (不含 司機)	購置 年月	汽缸總 排氣量 (立方 公分)	牌照稅 (全年)	燃料使 用費 (全年)	油料費(全年)			養 護 費	車輛 保 險 費	車輛 檢 驗 費	備註
								數量 (公升)	單價 (元)	金額				
	1	巡邏機車		10207	149			228	28.0	6,384	2,024	1,540		ADR-0190
	1	巡邏機車		10207	149			228	28.0	6,384	2,024	1,540		ADR-0191
	1	巡邏機車		10207	149			228	28.0	6,384	2,024	1,540		ADR-0192
	1	巡邏機車		10207	149			228	28.0	6,384	2,024	1,540		ADR-0196
	1	巡邏機車		10207	149			228	28.0	6,384	2,024	1,540		ADR-0197
	1	巡邏機車		10207	149			228	28.0	6,384	2,024	1,540		ADR-0198
	1	巡邏機車		10207	149			228	28.0	6,384	2,024	1,540		ADR-0203
	1	巡邏機車		10207	149			228	28.0	6,384	2,024	1,540		ADR-0205
	1	巡邏機車		10207	149			228	28.0	6,384	2,024	1,540		ADR-0206
	1	巡邏機車		10207	149			228	28.0	6,384	2,024	1,540		ADR-0207
	1	巡邏機車		10207	149			228	28.0	6,384	2,024	1,540		ADR-0209
	1	巡邏機車		10207	149			228	28.0	6,384	2,024	1,540		ADR-0210
	1	巡邏機車		10207	149			228	28.0	6,384	2,024	1,540		ADR-0211
	1	巡邏機車		10207	149			228	28.0	6,384	2,024	1,540		ADR-0215
	1	巡邏機車		10207	149			228	28.0	6,384	2,024	1,540		ADR-0219
	1	巡邏機車		10207	149			228	28.0	6,384	2,024	1,540		ADR-0221
	1	巡邏機車		10207	149			228	28.0	6,384	2,024	1,540		ADR-0222
	1	巡邏機車		10207	149			228	28.0	6,384	2,024	1,540		ADR-0225

臺北市政府警察局士林分局

公務車輛明細表

中華民國111年度

單位：新臺幣元

業務計畫 及工作計 畫名稱	車輛 數	車輛 種類	乘客 人數 (不含 司機)	購置 年月	汽缸總 排氣量 (立方 公分)	牌照稅 (全年)	燃料使 用費 (全年)	油料費(全年)			養 護 費	車輛 保 險 費	車輛 檢 驗 費	備註
								數量 (公升)	單價 (元)	金額				
	1	巡邏機車		10207	149			228	28.0	6,384	2,024	1,540		ADR-0227
	1	巡邏機車		10207	150			228	28.0	6,384	2,024	1,540		AEP-2878
	1	巡邏機車		10207	150			228	28.0	6,384	2,024	1,540		AEP-2883
	1	巡邏機車		10207	150			228	28.0	6,384	2,024	1,540		AEP-2885
	1	巡邏機車		10207	150			228	28.0	6,384	2,024	1,540		AEP-2887
	1	巡邏機車		10207	150			228	28.0	6,384	2,024	1,540		AEP-2889
	1	巡邏機車		10207	150			228	28.0	6,384	2,024	1,540		AEP-2890
	1	巡邏機車		10207	150			228	28.0	6,384	2,024	1,540		AEP-2892
	1	巡邏機車		10207	150			228	28.0	6,384	2,024	1,540		AEP-2893
	1	巡邏機車		10207	150			228	28.0	6,384	2,024	1,540		AEP-2896
	1	巡邏機車		10507	149			228	28.0	6,384	2,024	1,540		MGN-7186
	1	巡邏機車		10507	149			228	28.0	6,384	2,024	1,540		MGN-7187
	1	巡邏機車		10507	149			228	28.0	6,384	2,024	1,540		MGN-7188
	1	巡邏機車		10507	149			228	28.0	6,384	2,024	1,540		MGN-7189
	1	巡邏機車		10507	149			228	28.0	6,384	2,024	1,540		MGN-7190
	1	巡邏機車		10507	149			228	28.0	6,384	2,024	1,540		MGN-7191
	1	巡邏機車		10507	149			228	28.0	6,384	2,024	1,540		MGN-7192
	1	巡邏機車		10507	149			228	28.0	6,384	2,024	1,540		MGN-7193

臺北市政府警察局士林分局

公務車輛明細表

中華民國111年度

單位：新臺幣元

業務計畫 及工作計 畫名稱	車輛 數	車輛 種類	乘客 人數 (不含 司機)	購置 年月	汽缸總 排氣量 (立方 公分)	牌照稅 (全年)	燃料使 用費 (全年)	油料費(全年)			養 護 費	車輛 保 險 費	車輛 檢 驗 費	備註
								數量 (公升)	單價 (元)	金額				
	1	巡邏機車		10507	149			228	28.0	6,384	2,024	1,540		MGN-7195
	1	巡邏機車		10507	149			228	28.0	6,384	2,024	1,540		MGN-7196
	1	巡邏機車		10507	149			228	28.0	6,384	2,024	1,540		MGN-7197
	1	巡邏機車		10507	149			228	28.0	6,384	2,024	1,540		MGN-7198
	1	巡邏機車		10507	149			228	28.0	6,384	2,024	1,540		MGN-7199
	1	巡邏機車		10609	149			228	28.0	6,384	2,024	1,540		MJU-5913
	1	巡邏機車		10609	149			228	28.0	6,384	2,024	1,540		MJU-5915
	1	巡邏機車		10609	149			228	28.0	6,384	2,024	1,540		MJU-5916
	1	巡邏機車		10609	149			228	28.0	6,384	2,024	1,540		MJU-5917
	1	巡邏機車		10609	149			228	28.0	6,384	2,024	1,540		MJU-5918
	1	巡邏機車		10609	149			228	28.0	6,384	2,024	1,540		MJU-5919
	1	巡邏機車		10609	149			228	28.0	6,384	2,024	1,540		MJU-5920
	1	巡邏機車		10609	149			228	28.0	6,384	2,024	1,540		MJU-5921
	1	巡邏機車		10609	149			228	28.0	6,384	2,024	1,540		MJU-5922
	1	巡邏機車		10609	149			228	28.0	6,384	2,024	1,540		MJU-5923
	1	巡邏機車		10609	149			228	28.0	6,384	2,024	1,540		MJU-5925
	1	巡邏機車		10609	149			228	28.0	6,384	2,024	1,540		MJU-5926
	1	巡邏機車		10609	149			228	28.0	6,384	2,024	1,540		MJU-5927



臺北市政府警察局士林分局

公務車輛明細表

中華民國111年度

單位：新臺幣元

業務計畫 及工作計 畫名稱	車輛 數	車輛 種類	乘客 人數 (不含 司機)	購置 年月	汽缸總 排氣量 (立方 公分)	牌照稅 (全年)	燃料使 用費 (全年)	油料費(全年)			養 護 費	車輛 保 險 費	車輛 檢 驗 費	備註
								數量 (公升)	單價 (元)	金額				
	1	巡邏機車		10609	149			228	28.0	6,384	2,024	1,540		MJU-5928
	1	巡邏機車		10609	149			228	28.0	6,384	2,024	1,540		MJU-5929
	1	巡邏機車		10609	149			228	28.0	6,384	2,024	1,540		MJU-5930
	1	巡邏機車		10609	149			228	28.0	6,384	2,024	1,540		MJU-5931
	1	巡邏機車		10609	149			228	28.0	6,384	2,024	1,540		MJU-5935
	1	巡邏機車		10609	149			228	28.0	6,384	2,024	1,540		MJU-5936
	1	巡邏機車		10609	149			228	28.0	6,384	2,024	1,540		MJU-5937
	1	巡邏機車		10609	149			228	28.0	6,384	2,024	1,540		MJU-5938
	1	巡邏機車		10609	149			228	28.0	6,384	2,024	1,540		MJU-5939
	1	巡邏機車		10609	149			228	28.0	6,384	2,024	1,540		MJU-5950
	1	巡邏機車		10609	149			228	28.0	6,384	2,024	1,540		MJU-5951
	1	巡邏機車		10708	149			228	28.0	6,384	2,024	1,540		MTP-0316
	1	巡邏機車		10708	149			228	28.0	6,384	2,024	1,540		MTP-0317
	1	巡邏機車		10708	149			228	28.0	6,384	2,024	1,540		MTP-0318
	1	巡邏機車		10708	149			228	28.0	6,384	2,024	1,540		MTP-0319
	1	巡邏機車		10708	149			228	28.0	6,384	2,024	1,540		MTP-0320
	1	巡邏機車		10708	149			228	28.0	6,384	2,024	1,540		MTP-0321
	1	巡邏機車		10708	149			228	28.0	6,384	2,024	1,540		MTP-0322

臺北市政府警察局士林分局

公務車輛明細表

中華民國111年度

單位：新臺幣元

業務計畫 及工作計 畫名稱	車輛 數	車輛 種類	乘客 人數 (不含 司機)	購置 年月	汽缸總 排氣量 (立方 公分)	牌照稅 (全年)	燃料使 用費 (全年)	油料費(全年)			養 護 費	車輛 保險 費	車輛 檢驗 費	備註
								數量 (公升)	單價 (元)	金額				
	1	巡邏機車		10708	149			228	28.0	6,384	2,024	1,540		MTP-0325
	1	巡邏機車		10708	149			228	28.0	6,384	2,024	1,540		MTP-0326
	1	巡邏機車		10708	149			228	28.0	6,384	2,024	1,540		MTP-0327
	1	巡邏機車		10708	149			228	28.0	6,384	2,024	1,540		MTP-0328
	1	巡邏機車		10708	149			228	28.0	6,384	2,024	1,540		MTP-0329
	1	巡邏機車		10708	149			228	28.0	6,384	2,024	1,540		MTP-0330
	1	巡邏機車		10708	149			228	28.0	6,384	2,024	1,540		MTP-0331
	1	巡邏機車		10708	149			228	28.0	6,384	2,024	1,540		MTP-0332
	1	巡邏機車		10708	149			228	28.0	6,384	2,024	1,540		MTP-0333
	1	巡邏機車		10708	149			228	28.0	6,384	2,024	1,540		MTP-0335
	1	巡邏機車		10708	149			228	28.0	6,384	2,024	1,540		MTP-0336
	1	巡邏機車		10708	149			228	28.0	6,384	2,024	1,540		MTP-0337
	1	巡邏機車		10708	149			228	28.0	6,384	2,024	1,540		MTP-0338
	1	巡邏機車		10708	149			228	28.0	6,384	2,024	1,540		MTP-0339
	1	巡邏機車		10708	149			228	28.0	6,384	2,024	1,540		MTP-0350
	1	巡邏機車		10708	149			228	28.0	6,384	2,024	1,540		MTP-0351
	1	巡邏機車		10708	149			228	28.0	6,384	2,024	1,540		MTP-0352
	1	巡邏機車		10708	149			228	28.0	6,384	2,024	1,540		MTP-0353

臺北市政府警察局士林分局

公務車輛明細表

中華民國111年度

單位：新臺幣元

業務計畫 及工作計畫 名稱	車輛 數	車輛 種類	乘客 人數 (不含 司機)	購置 年月	汽缸總 排氣量 (立方 公分)	牌照稅 (全年)	燃料使 用費 (全年)	油料費(全年)			養 護 費	車輛 保險 費	車輛 檢驗 費	備註
								數量 (公升)	單價 (元)	金額				
	1	巡邏機車		10708	149			228	28.0	6,384	2,024	1,540		MTP-0355
	1	巡邏機車		10708	149			228	28.0	6,384	2,024	1,540		MTP-0356
	1	巡邏機車		10708	149			228	28.0	6,384	2,024	1,540		MTP-0357
	1	巡邏機車		10708	149			228	28.0	6,384	2,024	1,540		MTP-0358
	1	巡邏機車		10807	逾5馬力 (hp)						2,024	1,540		EMW-2806(電動 機車)
	1	巡邏機車		10807	逾5馬力 (hp)						2,024	1,540		EMW-2807(電動 機車)
	1	巡邏機車		10807	逾5馬力 (hp)						2,024	1,540		EMW-2808(電動 機車)
	1	巡邏機車		10807	逾5馬力 (hp)						2,024	1,540		EMW-2809(電動 機車)
	1	巡邏機車		10807	逾5馬力 (hp)						2,024	1,540		EMW-2810(電動 機車)
	1	巡邏機車		10807	逾5馬力 (hp)						2,024	1,540		EMW-2811(電動 機車)
	1	巡邏機車		10807	逾5馬力 (hp)						2,024	1,540		EMW-2812(電動 機車)
	1	巡邏機車		10807	逾5馬力 (hp)						2,024	1,540		EMW-2813(電動 機車)
	1	巡邏機車		10807	逾5馬力 (hp)						2,024	1,540		EMW-2815(電動 機車)
	1	巡邏機車		10807	逾5馬力 (hp)						2,024	1,540		EMW-2816(電動 機車)
	1	巡邏機車		10807	逾5馬力 (hp)						2,024	1,540		EMW-2817(電動 機車)
	1	巡邏機車		10807	逾5馬力 (hp)						2,024	1,540		EMW-2818(電動 機車)
	1	巡邏機車		10807	逾5馬力 (hp)						2,024	1,540		EMW-2819(電動 機車)
	1	巡邏機車		10807	逾5馬力 (hp)						2,024	1,540		EMW-2820(電動 機車)

# 臺北市政府警察局士林分局

## 公務車輛明細表

中華民國111年度

單位：新臺幣元

業務計畫及工作計畫名稱	車輛數	車輛種類	乘客人數(不含司機)	購置年月	汽缸總排氣量(立方公分)	牌照稅(全年)	燃料使用費(全年)	油料費(全年)			養護費	車輛保險費	車輛檢驗費	備註
								數量(公升)	單價(元)	金額				
	1	巡邏機車		10807	逾5馬力 (hp)						2,024	1,540		EMW-2821(電動機車)
	1	巡邏機車		10807	逾5馬力 (hp)						2,024	1,540		EMW-2822(電動機車)
	1	巡邏機車		10807	逾5馬力 (hp)						2,024	1,540		EMW-2823(電動機車)
	1	巡邏機車		10807	逾5馬力 (hp)						2,024	1,540		EMW-2825(電動機車)
	1	巡邏機車		10807	逾5馬力 (hp)						2,024	1,540		EMW-2826(電動機車)
	1	巡邏機車		10807	逾5馬力 (hp)						2,024	1,540		EMW-2827(電動機車)
	1	巡邏機車		10807	逾5馬力 (hp)						2,024	1,540		EMW-2828(電動機車)
	1	巡邏機車		10807	逾5馬力 (hp)						2,024	1,540		EMW-2829(電動機車)
	1	巡邏機車		10807	逾5馬力 (hp)						2,024	1,540		EMW-2830(電動機車)
	1	巡邏機車		10807	逾5馬力 (hp)						2,024	1,540		EMW-2831(電動機車)
	1	巡邏機車		10807	逾5馬力 (hp)						2,024	1,540		EMW-2832(電動機車)
	1	巡邏機車		10807	逾5馬力 (hp)						2,024	1,540		EMW-2833(電動機車)
	1	巡邏機車		10807	逾5馬力 (hp)						2,024	1,540		EMW-2835(電動機車)
	1	巡邏機車		10807	逾5馬力 (hp)						2,024	1,540		EMW-2836(電動機車)
	1	巡邏機車		10807	逾5馬力 (hp)						2,024	1,540		EMW-2837(電動機車)
	1	巡邏機車		10807	逾5馬力 (hp)						2,024	1,540		EMW-2838(電動機車)
	1	巡邏機車		10807	逾5馬力 (hp)						2,024	1,540		EMW-2839(電動機車)
	1	巡邏機車		10807	逾5馬力 (hp)						2,024	1,540		EMW-2850(電動機車)

臺北市政府警察局士林分局

公務車輛明細表

中華民國111年度

單位：新臺幣元

業務計畫及工作計畫名稱	車輛數	車輛種類	乘客人數(不含司機)	購置年月	汽缸總排氣量(立方公分)	牌照稅(全年)	燃料使用費(全年)	油料費(全年)			養護費	車輛保險費	車輛檢驗費	備註
								數量(公升)	單價(元)	金額				
	1	巡邏機車		10807	逾5馬力 (hp)						2,024	1,540		EMW-2851(電動機車)
	1	巡邏機車		10807	逾5馬力 (hp)						2,024	1,540		EMW-2852(電動機車)
	1	巡邏機車		10807	逾5馬力 (hp)						2,024	1,540		EMW-2853(電動機車)
	1	巡邏機車		10807	逾5馬力 (hp)						2,024	1,540		EMW-2855(電動機車)
	1	巡邏機車		10807	逾5馬力 (hp)						2,024	1,540		EMW-2856(電動機車)
	1	巡邏機車		10807	逾5馬力 (hp)						2,024	1,540		EMW-2857(電動機車)
	1	巡邏機車		10807	逾5馬力 (hp)						2,024	1,540		EMW-2858(電動機車)
	1	巡邏機車		10907	逾5馬力 (hp)						2,024	1,540		EPD-3732(電動機車)
	1	巡邏機車		10907	逾5馬力 (hp)						2,024	1,540		EPD-3733(電動機車)
	1	巡邏機車		10907	逾5馬力 (hp)						2,024	1,540		EPD-3735(電動機車)
	1	巡邏機車		10907	逾5馬力 (hp)						2,024	1,540		EPD-3736(電動機車)
	1	巡邏機車		10907	逾5馬力 (hp)						2,024	1,540		EPD-3737(電動機車)
	1	巡邏機車		10907	逾5馬力 (hp)						2,024	1,540		EPD-3738(電動機車)
	1	巡邏機車		10907	逾5馬力 (hp)						2,024	1,540		EPD-3739(電動機車)
	1	巡邏機車		10907	逾5馬力 (hp)						2,024	1,540		EPD-3750(電動機車)
	1	巡邏機車		10907	逾5馬力 (hp)						2,024	1,540		EPD-3751(電動機車)
	1	巡邏機車		10907	逾5馬力 (hp)						2,024	1,540		EPD-3752(電動機車)
	1	巡邏機車		10907	逾5馬力 (hp)						2,024	1,540		EPD-3753(電動機車)

臺北市政府警察局士林分局

公務車輛明細表

中華民國111年度

單位：新臺幣元

業務計畫 及工作計 畫名稱	車輛 數	車輛 種類	乘客 人數 (不含 司機)	購置 年月	汽缸總 排氣量 (立方 公分)	牌照稅 (全年)	燃料使 用費 (全年)	油料費(全年)			養 護 費	車輛 保 險 費	車輛 檢 驗 費	備註
								數量 (公升)	單價 (元)	金額				
	1	巡邏機車		10907	逾5馬力 (hp)						2,024	1,540		EPD-3755(電動機車)
	1	巡邏機車		10907	逾5馬力 (hp)						2,024	1,540		EPD-3756(電動機車)
	1	巡邏機車		10907	逾5馬力 (hp)						2,024	1,540		EPD-3757(電動機車)
	1	巡邏機車		10907	逾5馬力 (hp)						2,024	1,540		EPD-3758(電動機車)
	1	巡邏機車		10907	逾5馬力 (hp)						2,024	1,540		EPD-3759(電動機車)
	1	巡邏機車		10907	逾5馬力 (hp)						2,024	1,540		EPD-3760(電動機車)
	1	巡邏機車		10907	逾5馬力 (hp)						2,024	1,540		EPD-3761(電動機車)
	1	巡邏機車		10907	逾5馬力 (hp)						2,024	1,540		EPD-3762(電動機車)
	1	巡邏機車		10907	逾5馬力 (hp)						2,024	1,540		EPD-3763(電動機車)
	1	巡邏機車		10907	逾5馬力 (hp)						2,024	1,540		EPD-3765(電動機車)
	1	巡邏機車		10907	逾5馬力 (hp)						2,024	1,540		EPD-3766(電動機車)
	1	巡邏機車		10907	逾5馬力 (hp)						2,024	1,540		EPD-3767(電動機車)
	1	巡邏機車		10907	逾5馬力 (hp)						2,024	1,540		EPD-3768(電動機車)
	1	巡邏機車		10907	逾5馬力 (hp)						2,024	1,540		EPD-3769(電動機車)
	1	巡邏機車		10907	逾5馬力 (hp)						2,024	1,540		EPD-3770(電動機車)
	1	巡邏機車		10907	逾5馬力 (hp)						2,024	1,540		EPD-3771(電動機車)
	1	巡邏機車		10907	逾5馬力 (hp)						2,024	1,540		EPD-3772(電動機車)
	1	巡邏機車		10907	逾5馬力 (hp)						2,024	1,540		EPD-3775(電動機車)

臺北市政府警察局士林分局

公務車輛明細表

中華民國111年度

單位：新臺幣元

業務計畫 及工作計 畫名稱	車輛 數	車輛 種類	乘客 人數 (不含 司機)	購置 年月	汽缸總 排氣量 (立方 公分)	牌照稅 (全年)	燃料使 用費 (全年)	油料費(全年)			養 護 費	車輛 保 險 費	車輛 檢 驗 費	備註
								數量 (公升)	單價 (元)	金額				
	1	巡邏機車		10907	逾5馬力 (hp)						2,024	1,540		EPD-3776(電動機車)
	1	巡邏機車		10907	逾5馬力 (hp)						2,024	1,540		EPD-3778(電動機車)
	1	巡邏機車		10907	逾5馬力 (hp)						2,024	1,540		EPD-3779(電動機車)
	1	巡邏機車		10907	逾5馬力 (hp)						2,024	1,540		EPD-3780(電動機車)
	1	巡邏機車		10907	逾5馬力 (hp)						2,024	1,540		EPD-3781(電動機車)
	1	巡邏機車		10907	逾5馬力 (hp)						2,024	1,540		EPD-3782(電動機車)
	1	巡邏機車		10907	逾5馬力 (hp)						2,024	1,540		EPD-3783(電動機車)
	1	巡邏機車		10907	逾5馬力 (hp)						2,024	1,540		EPD-7066(電動機車)
	1	巡邏機車		11008	逾5馬力 (hp)						2,024	1,540		EPE-7851(電動機車)
	1	巡邏機車		11008	逾5馬力 (hp)						2,024	1,540		EPE-7852(電動機車)
	1	巡邏機車		11008	逾5馬力 (hp)						2,024	1,540		EPE-7853(電動機車)
	1	巡邏機車		11008	逾5馬力 (hp)						2,024	1,540		EPE-7856(電動機車)
	1	巡邏機車		11008	逾5馬力 (hp)						2,024	1,540		EPE-7857(電動機車)
	1	巡邏機車		11008	逾5馬力 (hp)						2,024	1,540		EPE-7858(電動機車)
	1	巡邏機車		11008	逾5馬力 (hp)						2,024	1,540		EPE-7859(電動機車)
	1	巡邏機車		11008	逾5馬力 (hp)						2,024	1,540		EPE-7860(電動機車)
	1	巡邏機車		11008	逾5馬力 (hp)						2,024	1,540		EPE-7861(電動機車)
	1	巡邏機車		11008	逾5馬力 (hp)						2,024	1,540		EPE-7862(電動機車)

臺北市政府警察局士林分局

公務車輛明細表

中華民國111年度

單位：新臺幣元

業務計畫 及工作計 畫名稱	車輛 數	車輛 種類	乘客 人數 (不含 司機)	購置 年月	汽缸總 排氣量 (立方 公分)	牌照稅 (全年)	燃料使 用費 (全年)	油料費(全年)			養 護 費	車輛 保 險 費	車輛 檢 驗 費	備註
								數量 (公升)	單價 (元)	金額				
	1	巡邏機車		11008	逾5馬力 (hp)						2,024	1,540		EPE-7863(電動機車)
	1	巡邏機車		11008	逾5馬力 (hp)						2,024	1,540		EPE-7865(電動機車)
	1	巡邏機車		11008	逾5馬力 (hp)						2,024	1,540		EPE-7866(電動機車)
	1	巡邏機車		11008	逾5馬力 (hp)						2,024	1,540		EPE-7868(電動機車)
	1	巡邏機車		11008	逾5馬力 (hp)						2,024	1,540		EPE-7869(電動機車)
	1	巡邏機車		11008	逾5馬力 (hp)						2,024	1,540		EPE-7870(電動機車)
	1	巡邏機車		11008	逾5馬力 (hp)						2,024	1,540		EPE-7871(電動機車)
	1	巡邏機車		11008	逾5馬力 (hp)						2,024	1,540		EPE-7872(電動機車)
	1	巡邏機車		11008	逾5馬力 (hp)						2,024	1,540		EPE-7873(電動機車)
	1	巡邏機車		11008	逾5馬力 (hp)						2,024	1,540		EPE-7875(電動機車)
	1	巡邏機車		11008	逾5馬力 (hp)						2,024	1,540		EPE-7876(電動機車)
	1	巡邏機車		11008	逾5馬力 (hp)						2,024	1,540		EPE-7877(電動機車)
	1	巡邏機車		11008	逾5馬力 (hp)						2,024	1,540		EPE-7879(電動機車)
	1	巡邏機車		11008	逾5馬力 (hp)						2,024	1,540		EPE-7880(電動機車)
	1	巡邏機車		11008	逾5馬力 (hp)						2,024	1,540		EPE-7881(電動機車)
	1	巡邏機車		11008	逾5馬力 (hp)						2,024	1,540		EPE-7882(電動機車)
	1	巡邏機車		11107	150			133	28.0	3,724	2,024	1,540		ADQ-3668(111年度汰換)
	1	巡邏機車		11107	150			133	28.0	3,724	2,024	1,540		ADQ-3670(111年度汰換)



# 臺北市政府警察局士林分局

## 公務車輛明細表

中華民國111年度

單位：新臺幣元

業務計畫 及工作計 畫名稱	車輛 數	車輛 種類	乘客 人數 (不含 司機)	購置 年月	汽缸總 排氣量 (立方 公分)	牌照稅 (全年)	燃料使 用費 (全年)	油料費(全年)			養 護 費	車輛 保 險 費	車輛 檢 驗 費	備註
								數量 (公升)	單價 (元)	金額				
	1	巡邏機車		11107	150			133	28.0	3,724	2,024	1,540		ADQ-3695(111年 度汰換)
	1	巡邏機車		11107	150			133	28.0	3,724	2,024	1,540		ADQ-3700(111年 度汰換)
	1	巡邏機車		11107	150			133	28.0	3,724	2,024	1,540		ADQ-3702(111年 度汰換)
	1	巡邏機車		11107	149			133	28.0	3,724	2,024	1,540		ADR-0109(111年 度汰換)
	1	巡邏機車		11107	149			133	28.0	3,724	2,024	1,540		ADR-0110(111年 度汰換)
	1	巡邏機車		11107	149			133	28.0	3,724	2,024	1,540		ADR-0119(111年 度汰換)
	1	巡邏機車		11107	149			133	28.0	3,724	2,024	1,540		ADR-0121(111年 度汰換)
	1	巡邏機車		11107	149			133	28.0	3,724	2,024	1,540		ADR-0128(111年 度汰換)
	1	巡邏機車		11107	149			133	28.0	3,724	2,024	1,540		ADR-0166(111年 度汰換)
	1	巡邏機車		11107	149			133	28.0	3,724	2,024	1,540		ADR-0186(111年 度汰換)
	1	巡邏機車		11107	149			133	28.0	3,724	2,024	1,540		ADR-0193(111年 度汰換)
	1	巡邏機車		11107	149			133	28.0	3,724	2,024	1,540		ADR-0200(111年 度汰換)
	1	巡邏機車		11107	149			133	28.0	3,724	2,024	1,540		ADR-0202(111年 度汰換)
	1	巡邏機車		11107	149			133	28.0	3,724	2,024	1,540		ADR-0213(111年 度汰換)
	1	巡邏機車		11107	150			133	28.0	3,724	2,024	1,540		AEP-2880(111年 度汰換)
	1	巡邏機車		11107	150			133	28.0	3,724	2,024	1,540		AEP-2881(111年 度汰換)
	1	巡邏機車		11107	150			133	28.0	3,724	2,024	1,540		AEP-2886(111年 度汰換)
	1	巡邏機車		11107	150			133	28.0	3,724	2,024	1,540		AEP-2891(111年 度汰換)

臺北市政府警察局士林分局

公務車輛明細表

中華民國111年度

單位：新臺幣元

業務計畫及工作計畫名稱	車輛數	車輛種類	乘客人數(不含司機)	購置年月	汽缸總排氣量(立方公分)	牌照稅(全年)	燃料使用費(全年)	油料費(全年)			養護費	車輛保險費	車輛檢驗費	備註
								數量(公升)	單價(元)	金額				
	1	巡邏機車		11107	150			133	28.0	3,724	2,024	1,540		AEP-2895(111年度汰換)
	1	警備、巡邏、偵防用客貨兩用車	6	10306	2198			1,020	28.0	28,560	20,240	7,500	900	AGK-8605
	1	警備、巡邏、偵防用客貨兩用車	6	10607	2198			1,020	28.0	28,560	16,843	7,500	900	AND-5812
	1	警備、巡邏、偵防用客貨兩用車	6	10808	2198			1,020	28.0	28,560	12,250	7,500	450	BEE-3091
	1	警用工程車	1	10704	2351	3,600	7,710	1,020	28.0	28,560	15,878	7,500	450	AXC-3803
	1	警用工程車	1	11005	2378	3,600	7,710	1,020	28.0	28,560	4,236	7,500	450	BKT-2266
		合計				7,200	51,420			3,535,980	1,459,869	904,160	37,200	

臺北市政府警察局士林分局  
市政白皮書計畫項目預算編列情形表

篇名：社會照顧與安全

中華民國111年度

單位：新臺幣元

計畫項目	承辦機關	總需求	以前年度預算	110年度預算數	111年度預算數	以後年度需求
合計		1,054,669,196	791,513,118	131,771,137	131,384,941	
1. 讓治安體統發揮效能，讓市民真正安居樂業		1,054,669,196	791,513,118	131,771,137	131,384,941	
(1)增加警察的人力及待遇-警勤加給勤務繁重加成	臺北市政府 警察局士林分局	按年編列	296,728,800	49,397,864	49,283,992	
(2)增加警察的人力及待遇-警勤加給刑事加成	臺北市政府 警察局士林分局	按年編列	22,546,758	3,757,793	3,689,469	
(3)增加警察的人力及待遇-超勤加班費	臺北市政府 警察局士林分局	按年編列	472,237,560	78,615,480	78,411,480	

歲出按職能及經

中華民國111

職能別分類	經濟性分類	經常支出							資本支出			
		受僱人員報酬	購買商品及勞務支出	債務利息	土地租金支出	經常移轉			經常支出合計	投資及增資		
						對企業	對非營利及民間機構	對政府		對國外	對營業基金	對非營業特種基金
總計		603,406	33,826						637,232			
01 一般公共事務												
02 防衛												
03 公共秩序與安全		603,406	33,826						637,232			
04 教育												
05 保健												
06 社會安全與福利												
07 住宅及社區服務												
08 娛樂、文化與宗教												
09 燃料與能源												
10 農、林、漁、牧業												
11 礦業、製造業及營造業												
12 運輸及通信												
13 其他經濟服務												
14 環境保護												
15 其他支出												

察局士林分局

濟性綜合分類表

年度

單位：新臺幣千元

資本支出														
資本移轉				土地購入	無形資產購入	固定資本形成							資本支出合計	總計
對企業	對非營利及民間機構	對政府	對國外			住宅	非住宅房屋	營建工程	運輸工具	資訊軟體	其他設備及機器	土地改良		
							998					648	1,646	638,878
							998					648	1,646	638,878