

年度-法定預算

機關編號

11-244

中華民國 113 年度

## 臺北市總預算

### 臺北市政府警察局士林分局 單位預算之分預算

臺北市政府警察局士林分局 編



# 臺北市政府警察局士林分局

## 目次

中華民國 113 年度

一、預算總說明		
(一)組織系統圖	第	1 頁
二、主要表		
(一)歲入預算表	第	3 頁
(二)歲出預算表	第	5 頁
三、附屬表		
(一)歲入項目說明提要與預算明細表	第	7 頁
(二)歲出計畫說明提要與各項費用明細表	第	19 頁
1. 一般行政		
行政管理	第	19 頁
2. 警政業務		
分局業務	第	24 頁
3. 一般建築及設備		
營建工程	第	26 頁
其他設備	第	28 頁
(三)人事費分析表	第	30 頁
四、參考表		
(一)歲出一級用途別科目分析表	第	31 頁
(二)資本支出分析表	第	32 頁
(三)各項費用彙計表	第	33 頁
(四)人事費彙計表	第	34 頁
(五)各項費用分攤表	第	35 頁
(六)公務車輛明細表	第	36 頁
(七)繼續性計畫分年資金需求表	第	58 頁
(八)歲出按職能及經濟性綜合分類表	第	60 頁



# 一、預算總說明



臺北市政府警察局士林分局  
組 織 系 統 圖

中華民國113年度

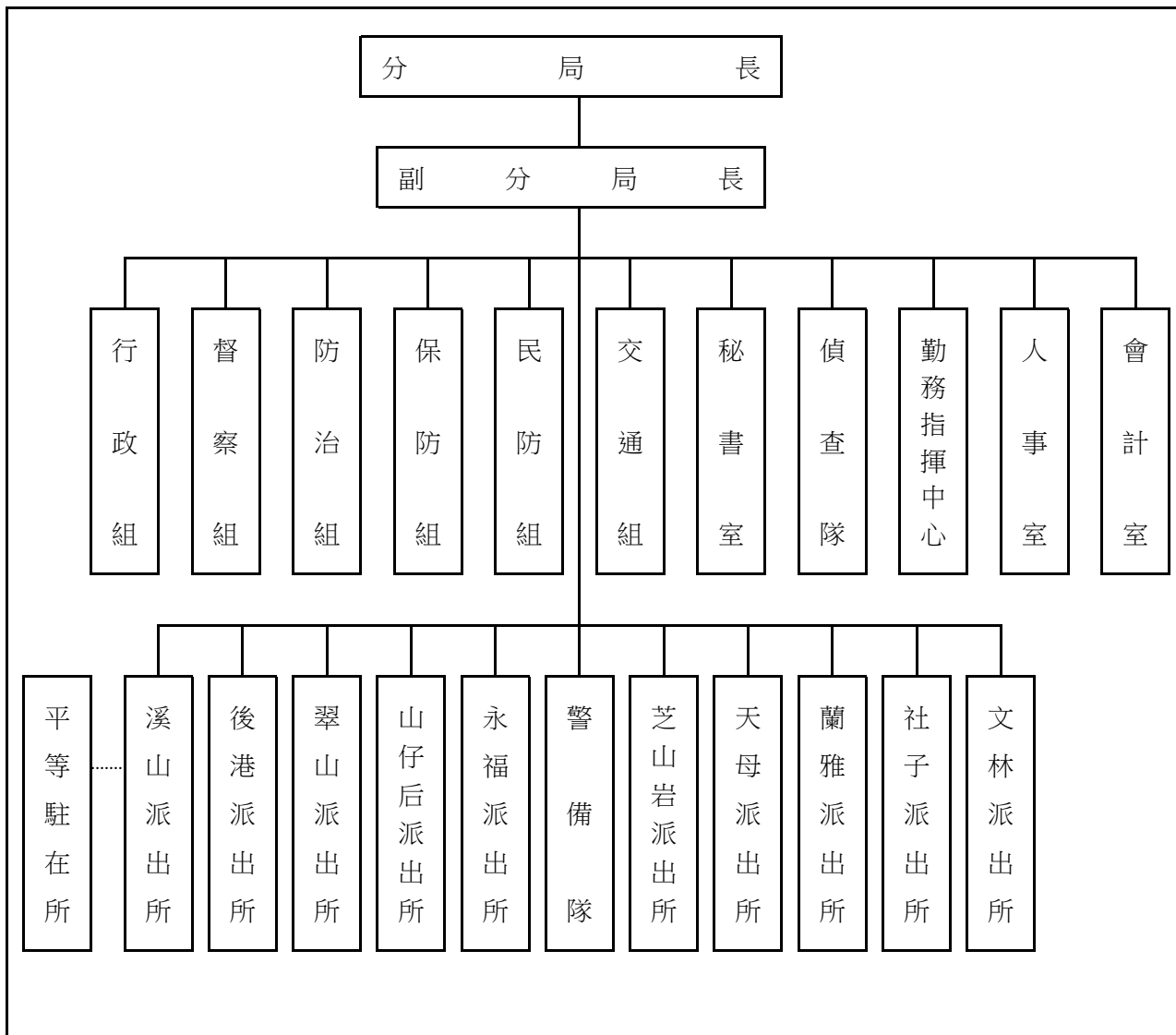

本 頁 空 白



## 二、主 要 表



# 臺北市政府警察局士林分局

## 歲入預算表

中華民國113年度

單位：新臺幣千元

科 目				本年度預算數			上年度 預算數	前年度 決算數	本年度與 上年度比較	說明	
款	項	目	節	名稱及編號	合計	經常門					資本門
				合 計	3,046	3,046	-	2,502	3,575	544	
02				0400000000 罰款及賠償收入	593	593	-	456	996	137	
	069			0411230000(0244) 臺北市政府警察局 士林分局	593	593	-	456	996	137	
		01		04112300100 罰金罰鍰及怠金	445	445	-	356	713	89	
			01	04112300101 罰金罰鍰	445	445	-	356	713	89	本年度預算數係行為人違反社會秩序維護法之罰鍰收入。
			02	04112300200 沒入及沒收財物	148	148	-	100	261	48	
			01	04112300201 沒入金	148	148	-	100	261	48	本年度預算數係沒入妨害善良風俗所得及掃蕩賭場沒入賭博財物等收入。
			03	04112300300 賠償收入	-	-	-	-	22	-	
			01	04112300301 一般賠償收入	-	-	-	-	22	-	前年度決算數係廠商違約金收入，本年度及上年度均無預算數。
03				0500000000 規費收入	1,713	1,713	-	1,469	1,499	244	
	063			0511230000(0244) 臺北市政府警察局 士林分局	1,713	1,713	-	1,469	1,499	244	
		01		05112300100 行政規費收入	273	273	-	-	-	273	
			01	05112300102 證照費	273	273	-	-	-	273	本年度預算數係警察刑事紀錄證明規費收入。
			02	05112300300 使用規費收入	1,440	1,440	-	1,469	1,499	-29	
			02	05112300306 場地設施使用 費	1,440	1,440	-	1,469	1,499	-29	本年度預算數係分局、派出所及交通分隊辦公大樓地下室停車場供員工使用之停車費收入。
04				0700000000 財產收入	68	68	-	73	480	-5	
	069			0711230000(0244) 臺北市政府警察局 士林分局	68	68	-	73	480	-5	

臺北市政府警察局士林分局

歲入預算表

中華民國113年度

單位：新臺幣千元

科 目				本年度預算數			上年度 預算數	前年度 決算數	本年度與 上年度比較	說明		
款	項	目	節	合計	經常門	資本門						
08	072		02	07112300500 廢舊物資售價	68	68	-	73	480	-5	-本年度預算數係報廢一般 財產殘值變賣收入。	
			01	07112300501 廢舊物資售價	68	68	-	73	480	-5		
				12000000000 其他收入	672	672	-	504	600	168		
				12112300000(0244) 臺北市政府警察局 士林分局	672	672	-	504	600	168		
			01	12112300200 雜項收入	672	672	-	504	600	168		
			01	12112300201 收回以前年度 歲出	-	-	-	-	4	-		-前年度決算數係收回車輛 保險退費收入，本年度及 上年度均無預算數。
			02	12112300210 其他雜項收入	672	672	-	504	596	168		168本年度預算數內容與上年 度之比較如下： 1.收取員工住宿公有宿舍 管理費收入571,836元，較 上年度增加146,316元。 2.扣繳員工住宿公有宿舍 房租津貼收入99,600元，較 上年度增加21,600元。

# 臺北市政府警察局士林分局

## 歲出預算表

中華民國113年度

單位：新臺幣千元

款	項	目	節	名稱及編號	本年度預算數			上年度預算數	前年度決算數	本年度與上年度比較	說明
					合計	經常門	資本門				
11				0011000000	671,249	664,486	6,763	656,048	639,599	15,201	
	001			臺北市政府警察局主管							
				0011230000(0244)	671,249	664,486	6,763	656,048	639,599	15,201	
				臺北市政府警察局士林分局							
		01		38112300100	661,360	661,360	-	642,511	634,876	18,849	
				一般行政							
			01	38112300101	661,360	661,360	-	642,511	634,876	18,849	本年度預算數內容與上年度之比較如下： 1.人事費623,153,000元，較上年度增加12,933,000元，依實際需要核實編列。 2.新增退休人員退休紀念品30,000元。 3.文康活動費、分局各單位及錄影監視系統機房電費、辦公廳舍清潔維持費、辦公廳舍維護費及電動機車電池租用費等20,562,553元，較上年度增加6,021,120元。 4.警用車輛油料費、外勤員警及一般員工健康檢查費等5,211,654元，較上年度減少424,694元。 5.減列建築物公共安全設備檢查申報及查核費用(2年1編)31,200元。 6.其他合共12,402,793元，較上年度增加320,774元。
				行政管理							
		02		38112300200	3,126	3,126	-	3,078	3,061	48	
				警政業務							
			02	38112300204	3,126	3,126	-	3,078	3,061	48	本年度預算數內容與上年度之比較如下： 1.志工保險費、處理人口販運、新移民業務及涉外案件通譯費與交通補助費、志三餐點及交通補助等190,650元，較上年度增加48,750元。 2.其他合共2,935,350元，較上年度減少750元。
				分局業務							

臺北市政府警察局士林分局

歲出預算表

中華民國113年度

單位：新臺幣千元

款	項	目	節	名稱及編號	本年度預算數			上年度 預算數	前年度 決算數	本年度與 上年度比較	說 明
					合計	經常門	資本門				
		05		38112309000 一般建築及設備	6,763	-	6,763	10,459	1,662	-3,696	
			02	38112309002 營建工程	6,098	-	6,098	8,319	981	-2,221	1.本年度編列後港合署辦公大樓停車場(地坪)整修工程分攤款4,414,000元，本工程係112-113年度連續工程。 2.本年度編列天母派出所屋頂防漏整修工程1,684,000元。
			04	38112309004 其他設備	665	-	665	2,140	681	-1,475	本年度編列碎紙機、洗衣機及乾衣機等，共計665,000元。

# 三、附 屬 表





臺北市政府警察局士林分局  
歲入項目說明提要與預算明細表

經常門

中華民國113年度

單位：新臺幣元

罰金罰鍰及怠金—罰金罰鍰	來源別子目及 細目與編號	04112300101 罰金罰鍰及怠金-罰金罰鍰	承辦單位	偵查隊	預算金額	445,000元
	歲 入 項 目 說 明	<p>一、項目內容： 行為人因妨害善良風俗等行為，依社會秩序維護法處罰之罰鍰收入。</p> <p>二、法令依據： 依據社會秩序維護法規定辦理。</p> <p>三、計算方法： 445,000元x1年=445,000元。</p> <p>四、實施進度： 自民國113年1月1日起至113年12月31日止。</p> <p>五、完成方法： 依法處罰違法特定人，執行收繳罰鍰並繳庫。</p> <p>六、預期成果： 維護本市善良風俗，增加市庫收入。</p>				

臺北市政府警察局士林分局  
歲入項目說明提要與預算明細表

經常門

中華民國113年度

單位：新臺幣元

科目名稱及編號	單位	數量	單價	預算數	說明及收入依據
合計				445,000	
04112300101 罰金罰鍰	年	1	445,000	445,000	行為人違反社會秩序維護法之罰鍰收入。 收入依據：依據社會秩序維護法規定辦理。

罰金罰鍰及怠金—罰金罰鍰

罰金罰鍰及怠金—罰金罰鍰

臺北市政府警察局士林分局  
歲入項目說明提要與預算明細表

經常門

中華民國113年度

單位：新臺幣元

沒入及沒收財物—沒入金	來源別子目及 細目與編號	04112300201 沒入及沒收財物-沒入金	承辦單位	偵查隊	預算金額	148,000元	沒入及沒收財物—沒入金
	歲入項目說明	<p>一、項目內容：沒入妨害善良風俗所得及掃蕩賭場沒入賭博財物等收入。</p> <p>二、法令依據：依據社會秩序維護法第22、23條規定辦理。</p> <p>三、計算方法：148,000元x1年=148,000元。</p> <p>四、實施進度：自民國113年1月1日起至113年12月31日止。</p> <p>五、完成方法：依法辦理並繳庫。</p> <p>六、預期成果：維護本市善良風俗，增加市庫收入。</p>					

臺北市政府警察局士林分局  
歲入項目說明提要與預算明細表

經常門

中華民國113年度

單位：新臺幣元

科目名稱及編號	單位	數量	單價	預算數	說明及收入依據
合計				148,000	
04112300201 沒入金	年	1	148,000	148,000	沒入妨害善良風俗所得及掃蕩賭場沒入賭博財物等收入。 收入依據：依據社會秩序維護法第22、23條規定辦理。

沒入及沒收財物—沒入金

沒入及沒收財物—沒入金

臺北市政府警察局士林分局  
歲入項目說明提要與預算明細表

經常門

中華民國113年度

單位：新臺幣元

行政規費收入—證照費	來源別子目及 細目與編號	05112300102 行政規費收入-證照費	承辦單位	防治組	預算金額	273,000元	行政規費收入—證照費
歲 入 項 目 說 明	<p>一、項目內容： 警察刑事紀錄證明規費收入。</p> <p>二、法令依據： 依據警察刑事紀錄證明核發條例辦理。</p> <p>三、計算方法： 每份收費100元，同一次申請二份以上者，自第二份起每份收費20元。</p> <p>四、實施進度： 自民國113年1月1日起至113年12月31日止。</p> <p>五、完成方法： 申辦後依規定收取規費並核發證明。</p> <p>六、預期成果： 依預算項目收繳，增加市庫收入。</p>						

臺北市政府警察局士林分局  
歲入項目說明提要與預算明細表

經常門

中華民國113年度

單位：新臺幣元

科目名稱及編號	單位	數量	單價	預算數	說明及收入依據
合計				273,000	
05112300102 證照費	年	1	273,000	273,000	警察刑事紀錄證明規費收入，計算方式如下：100元*2,730件=273,000元(新增)。收入依據：依據警察刑事紀錄證明核發條例規定辦理。

行政規費收入—證照費

行政規費收入—證照費

# 臺北市政府警察局士林分局

## 歲入項目說明提要與預算明細表

經常門

中華民國113年度

單位：新臺幣元

	來源別子目及細目與編號	05112300306 使用規費收入-場地設施使用費	承辦單位	行政組	預算金額	1,440,000元	
使用規費收入—場地設施使用費	<p>一、項目內容：分局辦公大樓、後港所、蘭雅所、社子所及交通分隊地下室停車場供員工使用之停車費收入。</p> <p>二、法令依據：依據規費法第8條規定辦理。</p> <p>三、計算方法：分局辦公大樓、後港所、蘭雅所、社子所及交通分隊地下室停車場供員工使用之停車費收入： 1.汽車停車費每格車位每月1,200元。 2.機車停車費每格車位每月300元。</p> <p>四、實施進度：自民國113年1月1日起至113年12月31日止。</p> <p>五、完成方法：按月自員工薪資扣款，依規定辦理繳庫。</p> <p>六、預期成果：依預算項目收繳，充裕市庫。</p>						使用規費收入—場地設施使用費
歲入項目說明							

臺北市政府警察局士林分局

歲入項目說明提要與預算明細表

經常門

中華民國113年度

單位：新臺幣元

科目名稱及編號	單位	數量	單價	預算數	說明及收入依據
合計				1,440,000	
05112300306 場地設施使用費	位、月	77×12	1,200	1,108,800	分局、後港所、蘭雅所、社子所及交通分隊辦公大樓地下室停車場供員工使用之汽車停車費收入。 收入依據：依據規費法第8條規定辦理。
	位、月	92×12	300	331,200	分局、後港所、蘭雅所及社子所辦公大樓地下室停車場供員工使用之機車停車費收入。 收入依據：依據規費法第8條規定辦理。

使用規費收入—場地設施使用費

使用規費收入—場地設施使用費



臺北市政府警察局士林分局  
歲入項目說明提要與預算明細表

經常門

中華民國113年度

單位：新臺幣元

廢舊物資售價—廢舊物資售價	來源別子目及 細目與編號	07112300501 廢舊物資售價-廢舊物資售價	承辦單位	行政組	預算金額	68,000元
	歲 入 項 目 說 明	<p>一、項目內容： 財產報廢之殘值收入。</p> <p>二、法令依據： 依據臺北市市有財產報廢處理原則規定辦理。</p> <p>三、計算方法： 68,000元x1年=68,000元。</p> <p>四、實施進度： 自民國113年1月1日起至民國113年12月31日止。</p> <p>五、完成方法： 依規定辦理繳庫。</p> <p>六、預期成果： 增加市庫收入。</p>				

臺北市政府警察局士林分局

歲入項目說明提要與預算明細表

經常門

中華民國113年度

單位：新臺幣元

科目名稱及編號	單位	數量	單價	預算數	說明及收入依據
合計				68,000	
07112300501 廢舊物資售價	年	1	68,000	68,000	報廢一般財產殘值變賣收入。 收入依據：依據臺北市市有財產報廢處理原則規定辦理。

廢舊物資售價—廢舊物資售價

廢舊物資售價—廢舊物資售價

# 臺北市政府警察局士林分局

## 歲入項目說明提要與預算明細表

經常門

中華民國113年度

單位：新臺幣元

	來源別子目及細目與編號	12112300210 雜項收入-其他雜項收入	承辦單位	行政組	預算金額	672,000元	
雜項收入—其他雜項收入	<p>一、項目內容： 員工住宿公有宿舍扣回房租津貼及收取管理費收入。</p> <p>二、法令依據： (一)依據全國軍公教員工待遇支給要點規定辦理。 (二)臺北市政府所屬各機關學校職務宿舍設置管理要點及臺北市政府警察局職務宿舍設置管理規範規定辦理。</p> <p>三、計算方法： (一)扣回房租津貼收入部分： 1.薦任第八職等至簡任第十四職等每月700元。 1.委任第四職等至薦任第七職等每月600元。 2.技工、工友每月400元。 (二)應收取管理費部分： 每月宿舍管理費=土地管理費+房屋管理費，但最低收費額度以新臺幣肆佰元為基準。 1.土地管理費=〔(該職務宿舍使用樓地板面積/總樓地板面積)×宗地面積×借用年度之公告地價×0.6%〕/12 2.房屋管理費=該職務宿舍使用樓地板面積×標準單價折舊後每平方公尺現值×1.5%/12</p> <p>四、實施進度： 自民國113年1月1日起至113年12月31日止。</p> <p>五、完成方法： 按月自員工薪資扣款，依規定辦理繳庫。</p> <p>六、預期成果： 依預算項目收繳，充裕市庫。</p>						雜項收入—其他雜項收入
歲入項目說明							

# 臺北市政府警察局士林分局

## 歲入項目說明提要與預算明細表

經常門

中華民國113年度

單位：新臺幣元

	科目名稱及編號	單位	數量	單價	預算數	說明及收入依據	
雜項收入—其他雜項收入	合計				672,000		雜項收入—其他雜項收入
	12112300210 其他雜項收入	人、月	1×12	700	8,400	員工住宿公有宿舍扣回房租津貼收入(薦任第八職等至簡任第十四職等)。收入依據：依據全國軍公教員工待遇支給要點規定辦理。	
		人、月	12×12	600	86,400	員工住宿公有宿舍扣回房租津貼收入(委任第四職等至薦任第七職等)。收入依據：依據全國軍公教員工待遇支給要點規定辦理。	
		人、月	1×12	400	4,800	員工住宿公有宿舍扣回房租津貼收入(技工、工友)。收入依據：依據全國軍公教員工待遇支給要點規定辦理。	
		年	1	571,836	571,836	員工住宿公有宿舍管理費收入。收入依據：依據臺北市政府所屬各機關學校職務宿舍設置管理要點及臺北市政府警察局職務宿舍設置管理規範規定辦理。	
	年	1	564	564	配合預算編列至千元，增列進位數564元。 收入依據：		

臺北市政府警察局士林分局

歲出計畫說明提要與各項費用明細表

中華民國113年度

單位：新臺幣元

一般行政 — 行政管理	業務計畫及工作計畫 名稱與編號	38112300101 一般行政-行政管理	承辦 單位	行政組、人事室、會計 室、秘書室、督察組	預算 金額	661,360,000元	一般行政 — 行政管理
	歲出計畫說明	<p>一、計畫內容： 辦理一般業務、總務、會計、人事工作及廳舍之整修、辦公器具養護、警用車輛維修等事宜。</p> <p>二、預期成果： 1.依相關法令規定確實辦理，配合各項業務之推動，維護公有財物，提升員警工作環境品質。 2.維持車輛機能，確保行車安全，發揮警力機動效能。</p>					
	分支計畫及用途別科目	單位	數量	單價	預算數	說 明	
	合計				661,360,000	較上年度預算數642,511,000元，增加18,849,000元。	
	01人員維持費				623,153,000	較上年度預算數610,220,000元，增加12,933,000元。	
	1000 人事費				623,153,000		
	1015 法定編制人員待遇				376,791,367		
		年	1	7,176,000	7,176,000	職員13人薪津(詳人事費分析表)。	
		年	1	369,615,367	369,615,367	警員432人薪津(詳人事費分析表)。	
	1025 技工及工友待遇				5,069,564		
		年	1	5,069,564	5,069,564	職工14人工資(詳人事費分析表)。	
	1030 獎金				77,318,532		
		年	1	41,000,000	41,000,000	依考績法規定核發之獎金。	
		年	1	36,318,532	36,318,532	依規定核發之年終工作獎金。	
	1035 其他給與				10,735,072		

臺北市政府警察局士林分局

歲出計畫說明提要與各項費用明細表

中華民國113年度

單位：新臺幣元

分支計畫及用途別科目	單位	數量	單價	預算數	說明	
1040 加班費	年	1	7,360,000	7,360,000	休假補助費。	
	人、月	220×12	630	1,663,200	員工上、下班交通費(1級)。	
	人、月	20×12	1,008	241,920	員工上、下班交通費(2級)。	
	人、月	46×12	1,176	649,152	員工上、下班交通費(3級)。	
	人、月	57×12	1,200	820,800	員工上、下班交通費(4級北北基桃)。	
				93,046,535		
1045 退休退職給付	年	1	2,924,480	2,924,480	趕辦各項業務加班費。	
	年	1	78,411,480	78,411,480	外勤員警超勤加班費。	
	年	1	11,710,575	11,710,575	不休假出勤加班費。	
1050 退休離職儲金				645,240		
	年	1	645,240	645,240	職工退休退職給付(新增)。	
1055 保險	年	1	26,573,810	26,573,810	提撥退撫基金。	
	年	1	854,480	854,480	提撥勞工退休準備金。	
	年	1	22,430,000	22,430,000	職員、警員及職工健保費。	
	年	1	9,210,400	9,210,400	職員、警員公保費。	
02一般業務	年	1	478,000	478,000	職工勞保費。	
				2,301,000	較上年度預算數2,275,000元，增加26,000元。	
	2000 業務費			2,301,000		
	2054 一般事務費				2,009,400	
		人、月	2×12	2,000	48,000	副分局長工作活動費。
	人、月	445×12	360	1,922,400	統籌業務費，按職員及警員每人每月360元編列。	
	人、月	14×12	50	8,400	統籌業務費，按駕駛、工友每人每月50元編列。	
	人	6	5,000	30,000	退休人員退休紀念品(新增)。	

# 臺北市政府警察局士林分局

## 歲出計畫說明提要與各項費用明細表

中華民國113年度

單位：新臺幣元

	分支計畫及用途別科目	單位	數量	單價	預算數	說明
一般行政—行政管理		年	1	600	600	配合預算編列至千元，增列進位數600元。
	2072 國內旅費				111,600	
		人、次	18×4	1,550	111,600	國內出差旅費。
	2093 特別費				180,000	
		月	12	15,000	180,000	分局長特別費。
	05會計業務				20,000	較上年度預算數20,000元，無增減。
	2000 業務費				20,000	
	2054 一般事務費				20,000	
		年	1	20,000	20,000	辦理會計業務各項資料等業務費。
	06人事業務				3,195,000	較上年度預算數2,765,000元，增加430,000元。
2000 業務費				3,195,000		
2054 一般事務費				3,195,000		
	年	1	7,500	7,500	人事簿冊表卡及辦公事務用品費用。	
	人	20	1,200	24,000	製作員警功標、年資標費用。	
	人、年	459×1	3,000	1,377,000	文康活動費。	
	年	1	1,786,500	1,786,500	外勤員警及一般員工健康檢查費。	
09財物業務				25,439,000	較上年度預算數19,896,000元，增加5,543,000元。	
2000 業務費				25,439,000		
2006 水電費				13,534,677		
	年	1	565,490	565,490	本分局各單位水費。	
	年	1	12,709,187	12,709,187	本分局各單位及錄影監視系統機房電費。	
	年	1	260,000	260,000	本分局各單位瓦斯費。	
2009 通訊費				1,246,000		
	部、月	58×12	1,000	696,000	本分局各單位電話費。	

臺北市政府警察局士林分局

歲出計畫說明提要與各項費用明細表

中華民國113年度

單位：新臺幣元

分支計畫及用途別科目	單位	數量	單價	預算數	說明
一般行政 — 行政管理	年	1	550,000	550,000	公務用郵資。
	2021 其他業務租金			480,000	
	月	12	40,000	480,000	溪山派出所辦公廳舍租金。
	2036 按日按件計資酬金			26,779	
	年	1	26,779	26,779	消防安全設備檢測申報費。
	2051 物品			414,000	
	年	1	94,000	94,000	消防缺失改善費用。
	年	1	320,000	320,000	辦理各項勤業務所需物品購置費。
	2054 一般事務費			4,805,408	
	坪、月	6,764×12	53.26	4,323,008	分局及各派出所辦公廳舍清潔維持費。
臺、月、張 人次	14×12×4500 288	0.6 100	453,600 28,800	影印機使用費。 逾時誤餐餐盒費用。	
2063 房屋建築養護費	年	1	1,053,562	1,053,562	本分局經管各辦公廳舍維護費 一、鋼筋混凝土： (一)30年以內3棟計16,400平方公尺，100平方公尺以內1年計列6,852元，超過100平方公尺部份，每平方公尺增列50元；租用辦公房屋共1棟計205平方公尺，按上述標準二分之一編列。 $[3*6,852+(16,400-3*100)*50]+[1*6,852+(205-1*100)*50]*0.5=831,607$ 元。 (二)30年以上5棟計2,621平方公尺，100平方公尺以內1年計列10,278元，超過100平方公尺部份，每平方公尺以75元計算。 $[5*10,278+(2,621-5*100)*75]=210,465$ 元。 二、加強磚造： 30年以上1棟計93平方公尺，100平方公尺以內1年計列11,490元。 $1*11,490=11,490$ 元。



臺北市政府警察局士林分局

歲出計畫說明提要與各項費用明細表

中華民國113年度

單位：新臺幣元

分支計畫及用途別科目	單位	數量	單價	預算數	說明
2069 設施及機械設備養護費	年	1	80,000	80,000	分局及各派出所高壓用電設備養護費。
	年	1	425,663	425,663	電梯等升降設備養護費。
	枝、月	509×12	10	61,080	槍枝保養費。
	年	1	257,961	257,961	駐地監視系統養護費。
	年	1	2,357,370	2,357,370	辦公大樓空調、機電、消防及柴油發電機等養護費。
	靶道、月	8×12	4,000	384,000	靶場養護費。
	年	1	312,500	312,500	冷氣機養護費。
10車輛養護與管理				7,252,000	較上年度預算數7,335,000元，減少83,000元。
2000 業務費				7,252,000	
2024 稅捐及規費				96,120	
	年	1	7,200	7,200	警用車輛使用牌照稅(詳公務車輛明細表)。
	年	1	51,420	51,420	警用車輛燃料使用費(詳公務車輛明細表)。
	年	1	37,500	37,500	警用車輛檢驗費(詳公務車輛明細表)。
2027 保險費				902,620	
	年	1	902,620	902,620	警用車輛保險費(詳公務車輛明細表)。
2051 物品				3,425,154	
	年	1	3,425,154	3,425,154	警用車輛油料費(詳公務車輛明細表)。
2054 一般事務費				1,099,796	
	年	1	1,099,796	1,099,796	電動機車電池租用費(172輛*12月*499元+28輛*5月*499元)。
2066 車輛及辦公器具養護費				1,728,310	
	年	1	1,728,310	1,728,310	警用車輛養護費(詳公務車輛明細表)。

# 臺北市政府警察局士林分局

## 歲出計畫說明提要與各項費用明細表

中華民國113年度

單位：新臺幣元

警政業務—分局業務

警政業務—分局業務

業務計畫及工作計畫名稱與編號	38112300204 警政業務-分局業務	承辦單位	各組、偵查隊、派出所、警備隊	預算金額	3,126,000元
歲出計畫說明	<p>一、計畫內容：</p> <p>1.分局、派出所保持全天候重點部署，並實施24小時勤務運作，加強轄區巡邏，以維持本市治安及強化為民服務工作。</p> <p>2.辦理警勤區規劃、勤務督察、員警風紀教育訓練、戶口查察、外僑管理、機關安全與社會偵防、民防團隊與運用、保安救災、交通維持與執法等事宜。</p> <p>3.實施「預防與偵察」犯罪並重之勤務，運用科學方法蒐證辦案，全面取締職業賭場，落實掃黑、肅槍、反毒工作，杜絕非法電玩及色情場所。</p> <p>4.積極發掘危害治安線索與資料蒐集工作，強化大陸人士入境考核、清查措施，並積極查緝非法入境、居留者。</p> <p>二、預期成果：</p> <p>1.有效運用警力，勤務部署力求彈性、機動，以發揮先制功能，以防社會脫序行為發生。</p> <p>2.加強守望相助、警民聯防體系，預防犯罪宣導等工作，並結合社會資源，以防止犯罪事件發生。</p> <p>3.建立高效能辦案系統，有效防範違法事件發生，降低犯罪發生率，提高破案率，確保人民生命財產之安全。</p>				

分支計畫及用途別科目	單位	數量	單價	預算數	說明
合計				3,126,000	較上年度預算數3,078,000元，增加48,000元。
02分局業務				3,126,000	較上年度預算數3,078,000元，增加48,000元。
2000 業務費				3,126,000	
2027 保險費				4,500	
	人	25	180	4,500	志工保險費。
2036 按日按件計資酬金				28,950	
	年	1	28,950	28,950	處理人口販運、新移民業務及涉外案件通譯費與交通補助費。
2051 物品				168,120	
	月	12	4,250	51,000	辦理刑案用器材費。
	套	64	1,830	117,120	備勤人員及人犯用寢具。
2054 一般事務費				2,829,430	
	人、月	377x12	100	452,400	員警制服洗滌費。
	月	12	1,450	17,400	在押嫌疑人犯衛生保健費。

# 臺北市政府警察局士林分局

## 歲出計畫說明提要與各項費用明細表

中華民國113年度

單位：新臺幣元

分支計畫及用途別科目	單位	數量	單價	預算數	說明	
警政業務—分局業務	年	1	83,000	83,000	辦理社會治安工作經費。	
	年	1	57,500	57,500	召開社區治安會議(分局、15人以下之派出所4所、16-30人之派出所2所、30人以上之派出所4所)。	
	年	1	178,000	178,000	查緝電玩及色情行業工作費。	
	月	12	4,000	48,000	辦理各項勤務講習業務費。	
	年	1	259,200	259,200	整理市容及查處違反公共秩序案件等業務費。	
	年	1	19,800	19,800	風紀探訪費。	
	月	12	15,750	189,000	警民聯繫服務費(分局)。	
	所、月	4×12	10,530	505,440	警民聯繫服務費(31人以上之派出所)。	
	所、月	2×12	6,300	151,200	警民聯繫服務費(16至30人之派出所)。	
	所、月	4×12	3,150	151,200	警民聯繫服務費(15人以下之派出所)。	
	月	12	3,000	36,000	處理刑案談話筆錄報告書、移送書、聲請書等印刷費。	
	年	1	261,000	261,000	一般刑案偵辦費。	
	人、次	100×5	50	25,000	員警游泳訓練等相關經費。	
	套、人	1×5	5,000	25,000	現場勘察冬、夏季服裝。	
	人次	1,048	150	157,200	志工餐點及交通補助。	
	人次	2,130	100	213,000	逾時誤餐餐盒費用。	
	2069 設施及機械設備養護費	年	1	90	90	配合預算編列至千元，增列進位數90元。
		年	1	95,000	95,000	手機邏輯取證器維運服務費。

臺北市政府警察局士林分局

歲出計畫說明提要與各項費用明細表

中華民國113年度

單位：新臺幣元

一般建築及設備—營建工程	業務計畫及工作計畫名稱與編號	38112309002 一般建築及設備-營建工程	承辦單位	行政組	預算金額	6,098,000元	一般建築及設備—營建工程
	歲出計畫說明	<p>一、計畫內容： 後港合署辦公大樓地坪整建工程分攤款及天母派出所屋頂防漏整修工程。</p> <p>二、預期成果： 改善辦公環境之品質，提高員警士氣及工作效率。</p>					
分支計畫及用途別科目		單位	數量	單價	預算數	說明	
合計					6,098,000	較上年度預算數8,319,000元，減少2,221,000元。	
04辦公廳舍及職務宿舍等整修工程					6,098,000	較上年度預算數8,319,000元，減少2,221,000元。	
3000 設備及投資					4,414,000	01後港合署辦公大樓停車場(地坪)整修工程分攤款 本項係合建工程，由臺北市政府環保局主辦，為112-113年度連續計畫，總經費18,776,000元，依使用面積比例分攤，本分局分攤比例為24.16%，應分攤4,536,000元，除至上年度已編列經費122,000元，本年度編列最後一年經費4,414,000元，各年度資金需求詳如後附分年資金需求表。	
3010 房屋建築及設備費					4,414,000		
	式		1	4,043,633	4,043,633	施工費分攤款。	
	式		1	243,276	243,276	委託技術服務費分攤款。	
	式		1	127,091	127,091	工程管理費分攤款。	

臺北市政府警察局士林分局

歲出計畫說明提要與各項費用明細表

中華民國113年度

單位：新臺幣元

分支計畫及用途別科目	單位	數量	單價	預算數	說明
3000 設備及投資 3010 房屋建築及設備費				1,684,000	02天母派出所屋頂防漏整修工程 天母派出所辦公廳舍於民國75年建造、因廳舍老舊導致嚴重漏水，為維護駐地安全及同仁待勤品質，有立即維修之必要。
				1,684,000	
	式	1	1,502,742	1,502,742	施工費。
	式	1	128,828	128,828	委託技術服務費。
	式	1	52,430	52,430	工程管理費。

一般建築及設備—營建工程

一般建築及設備—營建工程

臺北市政府警察局士林分局

歲出計畫說明提要與各項費用明細表

中華民國113年度

單位：新臺幣元

一般建築及設備—其他設備	業務計畫及工作計畫 名稱與編號	38112309004 一般建築及設備-其他設備	承辦 單位	行政組	預算 金額	665,000元	一般建築及設備—其他設備
	歲出計畫說明	<p>一、計畫內容：分局、各派出所新購設備，汰換逾期及不堪使用之設備，提升機動能力增進服務親和力。</p> <p>二、預期成果：1.保持辦公室整齊、調劑員警身心。 2.補充應勤用具，以提高為民服務品質。</p>					
分支計畫及用途別科目		單位	數量	單價	預算數	說明	
合計					665,000	較上年度預算數2,140,000元，減少1,475,000元。	
04其他設備					665,000	較上年度預算數2,140,000元，減少1,475,000元。	
3000 設備及投資					665,000		
3035 雜項設備費					665,000		
		臺	2	20,600	41,200	汰換碎紙機2臺。	
		臺	8	11,943	95,544	汰換洗衣機(14KG以上)7臺及新購1臺。	
		臺	3	19,400	58,200	汰換乾衣機(7KG)3臺。	
		組	1	33,500	33,500	汰換沙發(三、三組合式)附茶几。	
		組	1	35,000	35,000	汰換沙發(三、二、一組合式)附茶几。	
		臺	6	23,936	143,616	汰換雙門變頻電冰箱(600公升以上)6臺。	
		個	1	34,000	34,000	汰換子彈櫃(54格)。	
		臺	2	23,000	46,000	汰換飲水機(冰溫熱三用含基本安裝)2臺。	

臺北市政府警察局士林分局

歲出計畫說明提要與各項費用明細表

中華民國113年度

單位：新臺幣元

分支計畫及用途別科目	單位	數量	單價	預算數	說明
一般建築及設備—其他設備	座	1	85,000	85,000	汰換值勤臺(含防彈玻璃及鋼板)。
	張	1	19,000	19,000	新購會議桌。
	臺	1	13,121	13,121	汰換液晶電視(43吋)。
	臺	4	15,000	60,000	汰換除濕機(16.5公升)1臺及新購3臺。
	年	1	819	819	配合預算編列至千元，增列進位數819元。

# 臺北市政府警察局士林分局

## 人 事 費 分 析 表

中華民國113年度

0138010100-警政支出-一般行政-行政管理

單位：新臺幣元

類別	預算員額	全年度人事費											備註	
		民意代表待遇	政務人員待遇	法定編制人員待遇	約聘僱人員待遇	技工及工友待遇	獎金	其他給與	加班費	退休退職給付	退休離職儲金	保險		合計
合計	459			376,791,367		5,069,564	77,318,532	10,735,072	93,046,535	645,240	27,428,290	32,118,400	623,153,000	
正式員額	445			376,791,367			75,826,097	7,136,000	11,579,586		26,573,810	31,342,800	529,249,660	
職員	13			7,176,000			3,582,540	192,000	398,916		649,476	620,256	12,619,188	
警員	432			369,615,367			72,243,557	6,944,000	11,180,670		25,924,334	30,722,544	516,630,472	
駕駛	2					858,480	214,620	32,000	21,462		66,000	106,704	1,299,266	
工友	12					4,211,084	1,277,815	192,000	109,527	645,240	788,480	668,896	7,893,042	
其他人事費								3,375,072	81,335,960				84,711,032	



## 四、參 考 表



臺北市政府警察局士林分局  
歲出一級用途別科目分析表

中華民國113年度

單位：新臺幣千元

名稱及編號	合計	經常支出						資本支出					
		人事費	業務費	獎補助費	債務費	預備金	小計	人事費	業務費	設備及投資	獎補助費	預備金	小計
合計	671,249	623,153	41,333				664,486			6,763			6,763
38112300000 警政支出	671,249	623,153	41,333				664,486			6,763			6,763
38112300100 一般行政	661,360	623,153	38,207				661,360						
38112300101 行政管理	661,360	623,153	38,207				661,360						
38112300200 警政業務	3,126		3,126				3,126						
38112300204 分局業務	3,126		3,126				3,126						
38112309000 一般建築及設備	6,763									6,763			6,763
38112309002 營建工程	6,098									6,098			6,098
38112309004 其他設備	665									665			665

臺北市政府警察局士林分局

資本支出分析表

中華民國113年度

單位：新臺幣千元

名稱及編號	合計	設備及投資								其他資本支出	
		土地	房屋建築及設備	公共建設及設施	機械設備	運輸設備	資訊軟體設備	雜項設備	權利		投資
合計	6,763		6,098					665			
38112309000 一般建築及設備	6,763		6,098					665			
38112309002 營建工程	6,098		6,098								
38112309004 其他設備	665							665			

臺北市政府警察局士林分局

各項費用彙計表

中華民國113年度

單位：新臺幣元

工作計畫名稱及編號	38112300101 行政管理	38112300204 分局業務	38112309002 營建工程	38112309004 其他設備	合 計	
第一、二級用途別 科目名稱及編號						
合 計	661,360,000	3,126,000	6,098,000	665,000	671,249,000	
100000人事費	623,153,000				623,153,000	
101500法定編制人員待遇	376,791,367				376,791,367	
102500技工及工友待遇	5,069,564				5,069,564	
103000獎金	77,318,532				77,318,532	
103500其他給與	10,735,072				10,735,072	
104000加班費	93,046,535				93,046,535	
104500退休退職給付	645,240				645,240	
105000退休離職儲金	27,428,290				27,428,290	
105500保險	32,118,400				32,118,400	
200000業務費	38,207,000	3,126,000			41,333,000	
200600水電費	13,534,677				13,534,677	
200900通訊費	1,246,000				1,246,000	
202100其他業務租金	480,000				480,000	
202400稅捐及規費	96,120				96,120	
202700保險費	902,620	4,500			907,120	
203600按日按件計資酬金	26,779	28,950			55,729	
205100物品	3,839,154	168,120			4,007,274	
205400一般事務費	11,129,604	2,829,430			13,959,034	
206300房屋建築養護費	1,053,562				1,053,562	
206600車輛及辦公器具養護費	1,728,310				1,728,310	
206900設施及機械設備養護費	3,878,574	95,000			3,973,574	
207200國內旅費	111,600				111,600	
209300特別費	180,000				180,000	
300000設備及投資			6,098,000	665,000	6,763,000	
301000房屋建築及設備費			6,098,000		6,098,000	
303500雜項設備費				665,000	665,000	

# 臺北市政府警察局士林分局

## 人事費彙計表

中華民國113年度

單位：新臺幣元

類別	預算員額	全年度人事費											備註	
		民意代表待遇	政務人員待遇	法定編制人員待遇	約聘僱人員待遇	技工及工友待遇	獎金	其他給與	加班費	退休退職給付	退休離職儲金	保險		合計
合計	459			376,791,367		5,069,564	77,318,532	10,735,072	93,046,535	645,240	27,428,290	32,118,400	623,153,000	
正式員額	445			376,791,367			75,826,097	7,136,000	11,579,586		26,573,810	31,342,800	529,249,660	
職員	13			7,176,000			3,582,540	192,000	398,916		649,476	620,256	12,619,188	
警員	432			369,615,367			72,243,557	6,944,000	11,180,670		25,924,334	30,722,544	516,630,472	
駕駛	2					858,480	214,620	32,000	21,462		66,000	106,704	1,299,266	
工友	12					4,211,084	1,277,815	192,000	109,527	645,240	788,480	668,896	7,893,042	
其他人事費								3,375,072	81,335,960				84,711,032	

# 臺北市政府警察局士林分局

## 各項費用分攤表

中華民國 113 年度

單位：新臺幣元

科目名稱	預定完成工作總數		合辦單位	分攤方式	分攤比率 %	總經費	本年度預算數				說明
	單位	數量					設備及投資				
							合計	施工費用	工程管理費	委外費用	
營建工程-辦公廳舍及職務宿舍等整修工程 後港合署辦公大樓地坪整建工程					100	18,776,000	18,269,000	16,735,032	527,203	1,006,765	本工程由臺北市政府環境保護局主辦。
	式	1	臺北市政府警察局交通警察大隊	按分攤比例	29.53	5,544,000	5,396,000	4,942,627	155,130	298,243	
	式	1	臺北市政府警察局士林分局	按分攤比例	24.16	4,536,000	4,414,000	4,043,633	127,091	243,276	
	式	1	臺北市政府消防局	按分攤比例	19.94	3,747,000	3,646,000	3,337,161	108,190	200,649	
	式	1	臺北市士林區公所	按分攤比例	13.91	2,611,000	2,540,000	2,327,678	72,592	139,730	
	式	1	臺北市立聯合醫院	按分攤比例	9.97	1,871,000	1,820,000	1,668,081	51,595	100,324	
	式	1	臺北市政府環境保護局	按分攤比例	2.49	467,000	453,000	415,852	12,605	24,543	

臺北市政府警察局士林分局

公務車輛明細表

中華民國113年度

單位：新臺幣元

業務計畫 及工作計 畫名稱	車輛 數	車輛 種類	乘客 人數 (不含 司機)	購置 年月	汽缸總 排氣量 (立方 公分)	牌照稅 (全年)	燃料使 用費 (全年)	油料費(全年)			養 護 費	車輛 保險 費	車輛 檢驗 費	備註
								數量 (公升)	單價 (元)	金額				
一般行政 行政管理		現有車輛				7,200	51,420			3,425,154	1,728,310	902,620	37,500	
	1	偵防車	3	10106	2378			1,488	31.3	46,574	23,000	7,500	750	6800-UX
	1	偵防車	3	10206	2359			1,488	31.3	46,574	23,000	7,500	750	AAF-5201
	1	偵防車	3	10206	2359			1,488	31.3	46,574	23,000	7,500	750	AAF-5226
	1	偵防車	3	10306	2198			1,488	31.3	46,574	23,000	7,500	750	AGK-8612
	1	偵防車	3	10307	1987			1,488	31.3	46,574	23,000	7,500	750	AGL-7895
	1	偵防車	3	10407	2359			1,488	31.3	46,574	23,000	7,500	900	ANA-1073
	1	偵防車	3	10407	2359			1,488	31.3	46,574	23,000	7,500	900	ANA-1291
	1	偵防車	3	10507	2359			1,488	31.3	46,574	23,000	7,500	900	ANY-9095
	1	偵防車	3	10607	2359			1,488	31.3	46,574	23,000	7,500	900	AKR-1978
	1	偵防車	3	10607	2359			1,488	31.3	46,574	23,000	7,500	900	AMY-5852
	1	偵防車	3	10607	2359			1,488	31.3	46,574	23,000	7,500	900	ANA-6570
	1	偵防車	3	10906	2378			1,488	31.3	46,574	19,140	7,500	450	BFV-3936
	1	偵防車	3	10906	1987			1,488	31.3	46,574	19,140	7,500	450	BFV-3937
	1	偵防車	3	11106	2378			1,488	31.3	46,574	13,920	7,500	450	BLF-9275
	1	巡邏車	3	10009	2359			1,488	31.3	46,574	23,000	7,500	750	3272-QH
	1	巡邏車	3	10106	2378			1,488	31.3	46,574	23,000	7,500	750	6965-UX



臺北市政府警察局士林分局

公務車輛明細表

中華民國113年度

單位：新臺幣元

業務計畫 及工作計 畫名稱	車輛 數	車輛 種類	乘客 人數 (不含 司機)	購置 年月	汽缸總 排氣量 (立方 公分)	牌照稅 (全年)	燃料使 用費 (全年)	油料費(全年)			養 護 費	車輛 保險 費	車輛 檢驗 費	備註
								數量 (公升)	單價 (元)	金額				
	1	巡邏車	3	10107	2261			1,488	31.3	46,574	23,000	7,500	750	6681-UJ
	1	巡邏車	3	10206	1998			1,488	31.3	46,574	23,000	7,500	750	AAF-5131
	1	巡邏車	3	10206	1998			1,488	31.3	46,574	23,000	7,500	750	AAF-5135
	1	巡邏車	3	10211	1998			1,488	31.3	46,574	23,000	7,500	750	AFG-2195
	1	巡邏車	3	10307	2359			1,488	31.3	46,574	23,000	7,500	750	AGL-7753
	1	巡邏車	3	10307	2359			1,488	31.3	46,574	23,000	7,500	750	AGL-7760
	1	巡邏車	3	10407	2359			1,488	31.3	46,574	23,000	7,500	900	ANA-1170
	1	巡邏車	3	10407	2359			1,488	31.3	46,574	23,000	7,500	900	ANA-1171
	1	巡邏車	3	10507	2359			1,488	31.3	46,574	23,000	7,500	900	ANY-9109
	1	巡邏車	3	10607	2359			1,488	31.3	46,574	23,000	7,500	900	AKN-5813
	1	巡邏車	3	10607	2359			1,488	31.3	46,574	23,000	7,500	900	AKP-0150
	1	巡邏車	3	10706	2359			1,488	31.3	46,574	23,000	7,500	900	AXE-6015
	1	巡邏車	3	10706	2359			1,488	31.3	46,574	23,000	7,500	900	AXE-6017
	1	巡邏車	3	10706	2359			1,488	31.3	46,574	23,000	7,500	900	AXE-6019
	1	巡邏車	3	10810	2359			1,488	31.3	46,574	19,140	7,500	900	BEJ-0982
	1	巡邏車	3	10810	2359			1,488	31.3	46,574	19,140	7,500	900	BEJ-0983
	1	巡邏車	3	10810	2359			1,488	31.3	46,574	19,140	7,500	900	BEJ-0991
	1	巡邏車	3	10811	2378			1,488	31.3	46,574	19,140	7,500	900	BEJ-5293

臺北市政府警察局士林分局

公務車輛明細表

中華民國113年度

單位：新臺幣元

業務計畫 及工作計 畫名稱	車輛 數	車輛 種類	乘客 人數 (不含 司機)	購置 年月	汽缸總 排氣量 (立方 公分)	牌照稅 (全年)	燃料使 用費 (全年)	油料費(全年)			養 護 費	車輛 保險 費	車輛 檢驗 費	備註
								數量 (公升)	單價 (元)	金額				
	1	巡邏車	3	10906	2378			1,488	31.3	46,574	19,140	7,500	450	BFV-3903
	1	巡邏車	3	10906	2378			1,488	31.3	46,574	19,140	7,500	450	BFV-3905
	1	巡邏車	3	10906	2378			1,488	31.3	46,574	19,140	7,500	450	BFV-3907
	1	巡邏車	3	11007	2378			1,488	31.3	46,574	13,920	7,500	450	BLA-1252
	1	巡邏車	3	11007	2378			1,488	31.3	46,574	13,920	7,500	450	BLA-1261
	1	巡邏車	3	11007	2378			1,488	31.3	46,574	13,920	7,500	450	BLA-1312
	1	巡邏車	3	11007	2378			1,488	31.3	46,574	13,920	7,500	450	BLA-1332
	1	巡邏車	3	11106	1998			1,488	31.3	46,574	13,920	7,500	450	BLF-9233
	1	巡邏車	3	11106	1998			1,488	31.3	46,574	13,920	7,500	450	BLF-9256
	1	巡邏車	3	11203	2359			1,488	31.3	46,574	4,814	7,500	450	BST-2392
	1	巡邏車	3	11203	2359			1,488	31.3	46,574	4,814	7,500	450	BST-2393
	1	巡邏車	3	11203	2359			1,488	31.3	46,574	4,814	7,500	450	BST-2395
	1	巡邏車	3	11203	2359			1,488	31.3	46,574	4,814	7,500	450	BST-2506
	1	巡邏車	3	11307	2359			1,488	31.3	46,574	4,814	7,500	450	ANY-9113(113年 度汰換)
	1	偵防機車		10205	150		600	228	31.3	7,136	1,620	1,540		ADQ-2980
	1	偵防機車		10205	150		600	228	31.3	7,136	1,620	1,540		ADQ-3021
	1	偵防機車		10205	150		600	228	31.3	7,136	1,620	1,540		ADQ-3070
	1	偵防機車		10207	150		600	228	31.3	7,136	1,620	1,540		ADQ-7653

臺北市政府警察局士林分局

公務車輛明細表

中華民國113年度

單位：新臺幣元

業務計畫 及工作計 畫名稱	車輛 數	車輛 種類	乘客 人數 (不含 司機)	購置 年月	汽缸總 排氣量 (立方 公分)	牌照稅 (全年)	燃料使 用費 (全年)	油料費(全年)			養 護 費	車輛 保 險 費	車輛 檢 驗 費	備註
								數量 (公升)	單價 (元)	金額				
	1	偵防機車		10207	150		600	228	31.3	7,136	1,620	1,540		ADQ-7655
	1	偵防機車		10207	150		600	228	31.3	7,136	1,620	1,540		ADQ-7657
	1	偵防機車		10207	150		600	228	31.3	7,136	1,620	1,540		ADQ-7658
	1	偵防機車		10207	150		600	228	31.3	7,136	1,620	1,540		ADQ-7659
	1	偵防機車		10207	150		600	228	31.3	7,136	1,620	1,540		ADQ-7718
	1	偵防機車		10207	150		600	228	31.3	7,136	1,620	1,540		ADQ-7789
	1	偵防機車		10207	150		600	228	31.3	7,136	1,620	1,540		ADQ-7790
	1	偵防機車		10207	150		600	228	31.3	7,136	1,620	1,540		ADQ-7792
	1	偵防機車		10207	150		600	228	31.3	7,136	1,620	1,540		ADQ-7793
	1	偵防機車		10207	150		600	228	31.3	7,136	1,620	1,540		ADQ-7796
	1	偵防機車		10207	150		600	228	31.3	7,136	1,620	1,540		ADQ-7797
	1	偵防機車		10207	150		600	228	31.3	7,136	1,620	1,540		ADQ-7801
	1	偵防機車		10207	150		600	228	31.3	7,136	1,620	1,540		ADQ-7866
	1	偵防機車		10207	150		600	228	31.3	7,136	1,620	1,540		ADQ-7867
	1	偵防機車		10207	150		600	228	31.3	7,136	1,620	1,540		ADQ-7872
	1	偵防機車		10207	150		600	228	31.3	7,136	1,620	1,540		ADQ-7873
	1	偵防機車		10207	150		600	228	31.3	7,136	1,620	1,540		ADQ-7875
	1	偵防機車		10207	150		600	228	31.3	7,136	1,620	1,540		ADQ-7877

臺北市政府警察局士林分局

公務車輛明細表

中華民國113年度

單位：新臺幣元

業務計畫 及工作計 畫名稱	車輛 數	車輛 種類	乘客 人數 (不含 司機)	購置 年月	汽缸總 排氣量 (立方 公分)	牌照稅 (全年)	燃料使 用費 (全年)	油料費(全年)			養 護 費	車輛 保險 費	車輛 檢驗 費	備註
								數量 (公升)	單價 (元)	金額				
	1	偵防機車		10207	150		600	228	31.3	7,136	1,620	1,540		ADQ-7879
	1	偵防機車		10207	150		600	228	31.3	7,136	1,620	1,540		ADQ-8022
	1	偵防機車		10207	150		600	228	31.3	7,136	1,620	1,540		ADQ-8026
	1	偵防機車		10207	150		600	228	31.3	7,136	1,620	1,540		ADQ-8029
	1	偵防機車		10207	150		600	228	31.3	7,136	1,620	1,540		ADQ-8032
	1	偵防機車		10207	150		600	228	31.3	7,136	1,620	1,540		ADQ-8035
	1	偵防機車		10207	150		600	228	31.3	7,136	1,620	1,540		ADQ-8050
	1	偵防機車		10207	150		600	228	31.3	7,136	1,620	1,540		ADQ-8052
	1	偵防機車		10207	150		600	228	31.3	7,136	1,620	1,540		ADQ-8125
	1	偵防機車		10507	149		600	228	31.3	7,136	1,620	1,540		MGN-7390
	1	偵防機車		10507	149		600	228	31.3	7,136	1,620	1,540		MGN-7391
	1	偵防機車		10507	149		600	228	31.3	7,136	1,620	1,540		MGN-7392
	1	偵防機車		10507	149		600	228	31.3	7,136	1,620	1,540		MGN-7393
	1	偵防機車		10507	149		600	228	31.3	7,136	1,620	1,540		MGN-7395
	1	偵防機車		10507	149		600	228	31.3	7,136	1,620	1,540		MGN-7396
	1	偵防機車		10507	149		600	228	31.3	7,136	1,620	1,540		MGN-7397
	1	偵防機車		10507	149		600	228	31.3	7,136	1,620	1,540		MGN-7398
	1	偵防機車		10507	149		600	228	31.3	7,136	1,620	1,540		MGN-7399

臺北市政府警察局士林分局

公務車輛明細表

中華民國113年度

單位：新臺幣元

業務計畫 及工作計 畫名稱	車輛 數	車輛 種類	乘客 人數 (不含 司機)	購置 年月	汽缸總 排氣量 (立方 公分)	牌照稅 (全年)	燃料使 用費 (全年)	油料費(全年)			養 護 費	車輛 保 險 費	車輛 檢 驗 費	備註
								數量 (公升)	單價 (元)	金額				
	1	偵防機車		10507	149		600	228	31.3	7,136	1,620	1,540		MGN-7500
	1	偵防機車		10507	149		600	228	31.3	7,136	1,620	1,540		MGN-7501
	1	偵防機車		10507	149		600	228	31.3	7,136	1,620	1,540		MGN-7502
	1	偵防機車		10507	149		600	228	31.3	7,136	1,620	1,540		MGN-7503
	1	偵防機車		10507	149		600	228	31.3	7,136	1,620	1,540		MGN-7505
	1	偵防機車		10507	149		600	228	31.3	7,136	1,620	1,540		MGN-7506
	1	偵防機車		10507	149		600	228	31.3	7,136	1,620	1,540		MGN-7507
	1	偵防機車		10507	149		600	228	31.3	7,136	1,620	1,540		MGN-7508
	1	偵防機車		10507	149		600	228	31.3	7,136	1,620	1,540		MGN-7509
	1	偵防機車		10507	149		600	228	31.3	7,136	1,620	1,540		MGN-7510
	1	偵防機車		10609	149		600	228	31.3	7,136	1,620	1,540		MJU-5537
	1	偵防機車		10609	149		600	228	31.3	7,136	1,620	1,540		MJU-5538
	1	偵防機車		10609	149		600	228	31.3	7,136	1,620	1,540		MJU-5539
	1	偵防機車		10609	149		600	228	31.3	7,136	1,620	1,540		MJU-5551
	1	偵防機車		10609	149		600	228	31.3	7,136	1,620	1,540		MJU-5552
	1	偵防機車		10609	149		600	228	31.3	7,136	1,620	1,540		MJU-5553
	1	偵防機車		10609	149		600	228	31.3	7,136	1,620	1,540		MJU-5556
	1	偵防機車		10609	149		600	228	31.3	7,136	1,620	1,540		MJU-5557

# 臺北市政府警察局士林分局

## 公務車輛明細表

中華民國113年度

單位：新臺幣元

業務計畫 及工作計 畫名稱	車輛 數	車輛 種類	乘客 人數 (不含 司機)	購置 年月	汽缸總 排氣量 (立方 公分)	牌照稅 (全年)	燃料使 用費 (全年)	油料費(全年)			養 護 費	車輛 保 險 費	車輛 檢 驗 費	備註
								數量 (公升)	單價 (元)	金額				
	1	偵防機車		10609	149		600	228	31.3	7,136	1,620	1,540		MJU-5559
	1	偵防機車		10609	149		600	228	31.3	7,136	1,620	1,540		MJU-5560
	1	巡邏機車		10205	150			228	31.3	7,136	2,300	1,540		ADQ-3267
	1	巡邏機車		10205	150			228	31.3	7,136	2,300	1,540		ADQ-3268
	1	巡邏機車		10205	150			228	31.3	7,136	2,300	1,540		ADQ-3269
	1	巡邏機車		10205	150			228	31.3	7,136	2,300	1,540		ADQ-3683
	1	巡邏機車		10205	150			228	31.3	7,136	2,300	1,540		ADQ-3687
	1	巡邏機車		10205	150			228	31.3	7,136	2,300	1,540		ADQ-3689
	1	巡邏機車		10205	150			228	31.3	7,136	2,300	1,540		ADQ-3703
	1	巡邏機車		10207	149			228	31.3	7,136	2,300	1,540		ADR-0113
	1	巡邏機車		10207	149			228	31.3	7,136	2,300	1,540		ADR-0115
	1	巡邏機車		10207	149			228	31.3	7,136	2,300	1,540		ADR-0116
	1	巡邏機車		10207	149			228	31.3	7,136	2,300	1,540		ADR-0155
	1	巡邏機車		10207	149			228	31.3	7,136	2,300	1,540		ADR-0189
	1	巡邏機車		10207	150			228	31.3	7,136	2,300	1,540		AEP-2889
	1	巡邏機車		10207	150			228	31.3	7,136	2,300	1,540		AEP-2890
	1	巡邏機車		10207	150			228	31.3	7,136	2,300	1,540		AEP-2892
	1	巡邏機車		10609	149			228	31.3	7,136	2,300	1,540		MJU-5913

臺北市政府警察局士林分局

公務車輛明細表

中華民國113年度

單位：新臺幣元

業務計畫 及工作計 畫名稱	車輛 數	車輛 種類	乘客 人數 (不含 司機)	購置 年月	汽缸總 排氣量 (立方 公分)	牌照稅 (全年)	燃料使 用費 (全年)	油料費(全年)			養 護 費	車輛 保險 費	車輛 檢驗 費	備註
								數量 (公升)	單價 (元)	金額				
	1	巡邏機車		10609	149			228	31.3	7,136	2,300	1,540		MJU-5915
	1	巡邏機車		10609	149			228	31.3	7,136	2,300	1,540		MJU-5916
	1	巡邏機車		10609	149			228	31.3	7,136	2,300	1,540		MJU-5917
	1	巡邏機車		10609	149			228	31.3	7,136	2,300	1,540		MJU-5918
	1	巡邏機車		10609	149			228	31.3	7,136	2,300	1,540		MJU-5919
	1	巡邏機車		10609	149			228	31.3	7,136	2,300	1,540		MJU-5920
	1	巡邏機車		10609	149			228	31.3	7,136	2,300	1,540		MJU-5921
	1	巡邏機車		10609	149			228	31.3	7,136	2,300	1,540		MJU-5922
	1	巡邏機車		10609	149			228	31.3	7,136	2,300	1,540		MJU-5923
	1	巡邏機車		10609	149			228	31.3	7,136	2,300	1,540		MJU-5925
	1	巡邏機車		10609	149			228	31.3	7,136	2,300	1,540		MJU-5926
	1	巡邏機車		10609	149			228	31.3	7,136	2,300	1,540		MJU-5927
	1	巡邏機車		10609	149			228	31.3	7,136	2,300	1,540		MJU-5928
	1	巡邏機車		10609	149			228	31.3	7,136	2,300	1,540		MJU-5929
	1	巡邏機車		10609	149			228	31.3	7,136	2,300	1,540		MJU-5930
	1	巡邏機車		10609	149			228	31.3	7,136	2,300	1,540		MJU-5931
	1	巡邏機車		10609	149			228	31.3	7,136	2,300	1,540		MJU-5935
	1	巡邏機車		10609	149			228	31.3	7,136	2,300	1,540		MJU-5936

臺北市政府警察局士林分局

公務車輛明細表

中華民國113年度

單位：新臺幣元

業務計畫 及工作計 畫名稱	車輛 數	車輛 種類	乘客 人數 (不含 司機)	購置 年月	汽缸總 排氣量 (立方 公分)	牌照稅 (全年)	燃料使 用費 (全年)	油料費(全年)			養 護 費	車輛 保 險 費	車輛 檢 驗 費	備註
								數量 (公升)	單價 (元)	金額				
	1	巡邏機車		10609	149			228	31.3	7,136	2,300	1,540		MJU-5937
	1	巡邏機車		10609	149			228	31.3	7,136	2,300	1,540		MJU-5938
	1	巡邏機車		10609	149			228	31.3	7,136	2,300	1,540		MJU-5939
	1	巡邏機車		10609	149			228	31.3	7,136	2,300	1,540		MJU-5950
	1	巡邏機車		10609	149			228	31.3	7,136	2,300	1,540		MJU-5951
	1	巡邏機車		10708	149			228	31.3	7,136	2,300	1,540		MTP-0316
	1	巡邏機車		10708	149			228	31.3	7,136	2,300	1,540		MTP-0317
	1	巡邏機車		10708	149			228	31.3	7,136	2,300	1,540		MTP-0318
	1	巡邏機車		10708	149			228	31.3	7,136	2,300	1,540		MTP-0319
	1	巡邏機車		10708	149			228	31.3	7,136	2,300	1,540		MTP-0320
	1	巡邏機車		10708	149			228	31.3	7,136	2,300	1,540		MTP-0321
	1	巡邏機車		10708	149			228	31.3	7,136	2,300	1,540		MTP-0322
	1	巡邏機車		10708	149			228	31.3	7,136	2,300	1,540		MTP-0325
	1	巡邏機車		10708	149			228	31.3	7,136	2,300	1,540		MTP-0326
	1	巡邏機車		10708	149			228	31.3	7,136	2,300	1,540		MTP-0327
	1	巡邏機車		10708	149			228	31.3	7,136	2,300	1,540		MTP-0328
	1	巡邏機車		10708	149			228	31.3	7,136	2,300	1,540		MTP-0329
	1	巡邏機車		10708	149			228	31.3	7,136	2,300	1,540		MTP-0330



臺北市政府警察局士林分局

公務車輛明細表

中華民國113年度

單位：新臺幣元

業務計畫 及工作計 畫名稱	車輛 數	車輛 種類	乘客 人數 (不含 司機)	購置 年月	汽缸總 排氣量 (立方 公分)	牌照稅 (全年)	燃料使 用費 (全年)	油料費(全年)			養 護 費	車輛 保 險 費	車輛 檢 驗 費	備註
								數量 (公升)	單價 (元)	金額				
	1	巡邏機車		10708	149			228	31.3	7,136	2,300	1,540		MTP-0331
	1	巡邏機車		10708	149			228	31.3	7,136	2,300	1,540		MTP-0332
	1	巡邏機車		10708	149			228	31.3	7,136	2,300	1,540		MTP-0333
	1	巡邏機車		10708	149			228	31.3	7,136	2,300	1,540		MTP-0335
	1	巡邏機車		10708	149			228	31.3	7,136	2,300	1,540		MTP-0336
	1	巡邏機車		10708	149			228	31.3	7,136	2,300	1,540		MTP-0337
	1	巡邏機車		10708	149			228	31.3	7,136	2,300	1,540		MTP-0338
	1	巡邏機車		10708	149			228	31.3	7,136	2,300	1,540		MTP-0339
	1	巡邏機車		10708	149			228	31.3	7,136	2,300	1,540		MTP-0350
	1	巡邏機車		10708	149			228	31.3	7,136	2,300	1,540		MTP-0351
	1	巡邏機車		10708	149			228	31.3	7,136	2,300	1,540		MTP-0352
	1	巡邏機車		10708	149			228	31.3	7,136	2,300	1,540		MTP-0353
	1	巡邏機車		10708	149			228	31.3	7,136	2,300	1,540		MTP-0355
	1	巡邏機車		10708	149			228	31.3	7,136	2,300	1,540		MTP-0356
	1	巡邏機車		10708	149			228	31.3	7,136	2,300	1,540		MTP-0357
	1	巡邏機車		10708	149			228	31.3	7,136	2,300	1,540		MTP-0358
	1	巡邏機車		10807	逾5馬力 (hp)						2,300	1,540		EMW-2806(電動 機車)
	1	巡邏機車		10807	逾5馬力 (hp)						2,300	1,540		EMW-2807(電動 機車)

臺北市政府警察局士林分局

公務車輛明細表

中華民國113年度

單位：新臺幣元

業務計畫 及工作計 畫名稱	車輛 數	車輛 種類	乘客 人數 (不含 司機)	購置 年月	汽缸總 排氣量 (立方 公分)	牌照稅 (全年)	燃料使 用費 (全年)	油料費(全年)			養 護 費	車輛 保 險 費	車輛 檢 驗 費	備註
								數量 (公升)	單價 (元)	金額				
	1	巡邏機車		10807	逾5馬力 (hp)						2,300	1,540		EMW-2808(電動機車)
	1	巡邏機車		10807	逾5馬力 (hp)						2,300	1,540		EMW-2809(電動機車)
	1	巡邏機車		10807	逾5馬力 (hp)						2,300	1,540		EMW-2810(電動機車)
	1	巡邏機車		10807	逾5馬力 (hp)						2,300	1,540		EMW-2811(電動機車)
	1	巡邏機車		10807	逾5馬力 (hp)						2,300	1,540		EMW-2812(電動機車)
	1	巡邏機車		10807	逾5馬力 (hp)						2,300	1,540		EMW-2813(電動機車)
	1	巡邏機車		10807	逾5馬力 (hp)						2,300	1,540		EMW-2815(電動機車)
	1	巡邏機車		10807	逾5馬力 (hp)						2,300	1,540		EMW-2816(電動機車)
	1	巡邏機車		10807	逾5馬力 (hp)						2,300	1,540		EMW-2817(電動機車)
	1	巡邏機車		10807	逾5馬力 (hp)						2,300	1,540		EMW-2818(電動機車)
	1	巡邏機車		10807	逾5馬力 (hp)						2,300	1,540		EMW-2819(電動機車)
	1	巡邏機車		10807	逾5馬力 (hp)						2,300	1,540		EMW-2820(電動機車)
	1	巡邏機車		10807	逾5馬力 (hp)						2,300	1,540		EMW-2821(電動機車)
	1	巡邏機車		10807	逾5馬力 (hp)						2,300	1,540		EMW-2822(電動機車)
	1	巡邏機車		10807	逾5馬力 (hp)						2,300	1,540		EMW-2823(電動機車)
	1	巡邏機車		10807	逾5馬力 (hp)						2,300	1,540		EMW-2825(電動機車)
	1	巡邏機車		10807	逾5馬力 (hp)						2,300	1,540		EMW-2826(電動機車)
	1	巡邏機車		10807	逾5馬力 (hp)						2,300	1,540		EMW-2827(電動機車)

臺北市政府警察局士林分局

公務車輛明細表

中華民國113年度

單位：新臺幣元

業務計畫及工作計畫名稱	車輛數	車輛種類	乘客人數(不含司機)	購置年月	汽缸總排氣量(立方公分)	牌照稅(全年)	燃料使用費(全年)	油料費(全年)			養護費	車輛保險費	車輛檢驗費	備註
								數量(公升)	單價(元)	金額				
	1	巡邏機車		10807	逾5馬力 (hp)						2,300	1,540		EMW-2828(電動機車)
	1	巡邏機車		10807	逾5馬力 (hp)						2,300	1,540		EMW-2829(電動機車)
	1	巡邏機車		10807	逾5馬力 (hp)						2,300	1,540		EMW-2830(電動機車)
	1	巡邏機車		10807	逾5馬力 (hp)						2,300	1,540		EMW-2831(電動機車)
	1	巡邏機車		10807	逾5馬力 (hp)						2,300	1,540		EMW-2832(電動機車)
	1	巡邏機車		10807	逾5馬力 (hp)						2,300	1,540		EMW-2833(電動機車)
	1	巡邏機車		10807	逾5馬力 (hp)						2,300	1,540		EMW-2835(電動機車)
	1	巡邏機車		10807	逾5馬力 (hp)						2,300	1,540		EMW-2836(電動機車)
	1	巡邏機車		10807	逾5馬力 (hp)						2,300	1,540		EMW-2837(電動機車)
	1	巡邏機車		10807	逾5馬力 (hp)						2,300	1,540		EMW-2838(電動機車)
	1	巡邏機車		10807	逾5馬力 (hp)						2,300	1,540		EMW-2839(電動機車)
	1	巡邏機車		10807	逾5馬力 (hp)						2,300	1,540		EMW-2850(電動機車)
	1	巡邏機車		10807	逾5馬力 (hp)						2,300	1,540		EMW-2851(電動機車)
	1	巡邏機車		10807	逾5馬力 (hp)						2,300	1,540		EMW-2852(電動機車)
	1	巡邏機車		10807	逾5馬力 (hp)						2,300	1,540		EMW-2853(電動機車)
	1	巡邏機車		10807	逾5馬力 (hp)						2,300	1,540		EMW-2855(電動機車)
	1	巡邏機車		10807	逾5馬力 (hp)						2,300	1,540		EMW-2856(電動機車)
	1	巡邏機車		10807	逾5馬力 (hp)						2,300	1,540		EMW-2857(電動機車)

臺北市政府警察局士林分局

公務車輛明細表

中華民國113年度

單位：新臺幣元

業務計畫 及工作計 畫名稱	車輛 數	車輛 種類	乘客 人數 (不含 司機)	購置 年月	汽缸總 排氣量 (立方 公分)	牌照稅 (全年)	燃料使 用費 (全年)	油料費(全年)			養 護 費	車輛 保 險 費	車輛 檢 驗 費	備註
								數量 (公升)	單價 (元)	金額				
	1	巡邏機車		10807	逾5馬力 (hp)						2,300	1,540		EMW-2858(電動機車)
	1	巡邏機車		10907	逾5馬力 (hp)						2,300	1,540		EPD-3732(電動機車)
	1	巡邏機車		10907	逾5馬力 (hp)						2,300	1,540		EPD-3733(電動機車)
	1	巡邏機車		10907	逾5馬力 (hp)						2,300	1,540		EPD-3735(電動機車)
	1	巡邏機車		10907	逾5馬力 (hp)						2,300	1,540		EPD-3736(電動機車)
	1	巡邏機車		10907	逾5馬力 (hp)						2,300	1,540		EPD-3737(電動機車)
	1	巡邏機車		10907	逾5馬力 (hp)						2,300	1,540		EPD-3738(電動機車)
	1	巡邏機車		10907	逾5馬力 (hp)						2,300	1,540		EPD-3739(電動機車)
	1	巡邏機車		10907	逾5馬力 (hp)						2,300	1,540		EPD-3750(電動機車)
	1	巡邏機車		10907	逾5馬力 (hp)						2,300	1,540		EPD-3751(電動機車)
	1	巡邏機車		10907	逾5馬力 (hp)						2,300	1,540		EPD-3752(電動機車)
	1	巡邏機車		10907	逾5馬力 (hp)						2,300	1,540		EPD-3753(電動機車)
	1	巡邏機車		10907	逾5馬力 (hp)						2,300	1,540		EPD-3755(電動機車)
	1	巡邏機車		10907	逾5馬力 (hp)						2,300	1,540		EPD-3756(電動機車)
	1	巡邏機車		10907	逾5馬力 (hp)						2,300	1,540		EPD-3757(電動機車)
	1	巡邏機車		10907	逾5馬力 (hp)						2,300	1,540		EPD-3758(電動機車)
	1	巡邏機車		10907	逾5馬力 (hp)						2,300	1,540		EPD-3759(電動機車)
	1	巡邏機車		10907	逾5馬力 (hp)						2,300	1,540		EPD-3760(電動機車)

臺北市政府警察局士林分局

公務車輛明細表

中華民國113年度

單位：新臺幣元

業務計畫 及工作計 畫名稱	車輛 數	車輛 種類	乘客 人數 (不含 司機)	購置 年月	汽缸總 排氣量 (立方 公分)	牌照稅 (全年)	燃料使 用費 (全年)	油料費(全年)			養 護 費	車輛 保 險 費	車輛 檢 驗 費	備註
								數量 (公升)	單價 (元)	金額				
	1	巡邏機車		10907	逾5馬力 (hp)						2,300	1,540		EPD-3761(電動機車)
	1	巡邏機車		10907	逾5馬力 (hp)						2,300	1,540		EPD-3762(電動機車)
	1	巡邏機車		10907	逾5馬力 (hp)						2,300	1,540		EPD-3763(電動機車)
	1	巡邏機車		10907	逾5馬力 (hp)						2,300	1,540		EPD-3765(電動機車)
	1	巡邏機車		10907	逾5馬力 (hp)						2,300	1,540		EPD-3766(電動機車)
	1	巡邏機車		10907	逾5馬力 (hp)						2,300	1,540		EPD-3767(電動機車)
	1	巡邏機車		10907	逾5馬力 (hp)						2,300	1,540		EPD-3768(電動機車)
	1	巡邏機車		10907	逾5馬力 (hp)						2,300	1,540		EPD-3769(電動機車)
	1	巡邏機車		10907	逾5馬力 (hp)						2,300	1,540		EPD-3770(電動機車)
	1	巡邏機車		10907	逾5馬力 (hp)						2,300	1,540		EPD-3771(電動機車)
	1	巡邏機車		10907	逾5馬力 (hp)						2,300	1,540		EPD-3772(電動機車)
	1	巡邏機車		10907	逾5馬力 (hp)						2,300	1,540		EPD-3775(電動機車)
	1	巡邏機車		10907	逾5馬力 (hp)						2,300	1,540		EPD-3776(電動機車)
	1	巡邏機車		10907	逾5馬力 (hp)						2,300	1,540		EPD-3778(電動機車)
	1	巡邏機車		10907	逾5馬力 (hp)						2,300	1,540		EPD-3779(電動機車)
	1	巡邏機車		10907	逾5馬力 (hp)						2,300	1,540		EPD-3780(電動機車)
	1	巡邏機車		10907	逾5馬力 (hp)						2,300	1,540		EPD-3781(電動機車)
	1	巡邏機車		10907	逾5馬力 (hp)						2,300	1,540		EPD-3782(電動機車)

臺北市政府警察局士林分局

公務車輛明細表

中華民國113年度

單位：新臺幣元

業務計畫 及工作計 畫名稱	車輛 數	車輛 種類	乘客 人數 (不含 司機)	購置 年月	汽缸總 排氣量 (立方 公分)	牌照稅 (全年)	燃料使 用費 (全年)	油料費(全年)			養 護 費	車輛 保 險 費	車輛 檢 驗 費	備註
								數量 (公升)	單價 (元)	金額				
	1	巡邏機車		10907	逾5馬力 (hp)						2,300	1,540		EPD-3783(電動機車)
	1	巡邏機車		10907	逾5馬力 (hp)						2,300	1,540		EPD-7066(電動機車)
	1	巡邏機車		11008	逾5馬力 (hp)						2,300	1,540		EPE-7851(電動機車)
	1	巡邏機車		11008	逾5馬力 (hp)						2,300	1,540		EPE-7852(電動機車)
	1	巡邏機車		11008	逾5馬力 (hp)						2,300	1,540		EPE-7853(電動機車)
	1	巡邏機車		11008	逾5馬力 (hp)						2,300	1,540		EPE-7856(電動機車)
	1	巡邏機車		11008	逾5馬力 (hp)						2,300	1,540		EPE-7857(電動機車)
	1	巡邏機車		11008	逾5馬力 (hp)						2,300	1,540		EPE-7858(電動機車)
	1	巡邏機車		11008	逾5馬力 (hp)						2,300	1,540		EPE-7859(電動機車)
	1	巡邏機車		11008	逾5馬力 (hp)						2,300	1,540		EPE-7860(電動機車)
	1	巡邏機車		11008	逾5馬力 (hp)						2,300	1,540		EPE-7861(電動機車)
	1	巡邏機車		11008	逾5馬力 (hp)						2,300	1,540		EPE-7862(電動機車)
	1	巡邏機車		11008	逾5馬力 (hp)						2,300	1,540		EPE-7863(電動機車)
	1	巡邏機車		11008	逾5馬力 (hp)						2,300	1,540		EPE-7865(電動機車)
	1	巡邏機車		11008	逾5馬力 (hp)						2,300	1,540		EPE-7866(電動機車)
	1	巡邏機車		11008	逾5馬力 (hp)						2,300	1,540		EPE-7868(電動機車)
	1	巡邏機車		11008	逾5馬力 (hp)						2,300	1,540		EPE-7869(電動機車)
	1	巡邏機車		11008	逾5馬力 (hp)						2,300	1,540		EPE-7870(電動機車)

臺北市政府警察局士林分局

公務車輛明細表

中華民國113年度

單位：新臺幣元

業務計畫 及工作計 畫名稱	車輛 數	車輛 種類	乘客 人數 (不含 司機)	購置 年月	汽缸總 排氣量 (立方 公分)	牌照稅 (全年)	燃料使 用費 (全年)	油料費(全年)			養 護 費	車輛 保 險 費	車輛 檢 驗 費	備註
								數量 (公升)	單價 (元)	金額				
	1	巡邏機車		11008	逾5馬力 (hp)						2,300	1,540		EPE-7871(電動機車)
	1	巡邏機車		11008	逾5馬力 (hp)						2,300	1,540		EPE-7872(電動機車)
	1	巡邏機車		11008	逾5馬力 (hp)						2,300	1,540		EPE-7873(電動機車)
	1	巡邏機車		11008	逾5馬力 (hp)						2,300	1,540		EPE-7875(電動機車)
	1	巡邏機車		11008	逾5馬力 (hp)						2,300	1,540		EPE-7876(電動機車)
	1	巡邏機車		11008	逾5馬力 (hp)						2,300	1,540		EPE-7877(電動機車)
	1	巡邏機車		11008	逾5馬力 (hp)						2,300	1,540		EPE-7879(電動機車)
	1	巡邏機車		11008	逾5馬力 (hp)						2,300	1,540		EPE-7880(電動機車)
	1	巡邏機車		11008	逾5馬力 (hp)						2,300	1,540		EPE-7881(電動機車)
	1	巡邏機車		11008	逾5馬力 (hp)						2,300	1,540		EPE-7882(電動機車)
	1	巡邏機車		11106	逾5馬力 (hp)						2,300	1,540		EPU-1572(電動機車)
	1	巡邏機車		11106	逾5馬力 (hp)						2,300	1,540		EPU-1573(電動機車)
	1	巡邏機車		11106	逾5馬力 (hp)						2,300	1,540		EPU-1575(電動機車)
	1	巡邏機車		11106	逾5馬力 (hp)						2,300	1,540		EPU-1576(電動機車)
	1	巡邏機車		11106	逾5馬力 (hp)						2,300	1,540		EPU-1577(電動機車)
	1	巡邏機車		11106	逾5馬力 (hp)						2,300	1,540		EPU-1578(電動機車)
	1	巡邏機車		11106	逾5馬力 (hp)						2,300	1,540		EPU-1580(電動機車)
	1	巡邏機車		11106	逾5馬力 (hp)						2,300	1,540		EPU-1581(電動機車)

臺北市政府警察局士林分局

公務車輛明細表

中華民國113年度

單位：新臺幣元

業務計畫 及工作計 畫名稱	車輛 數	車輛 種類	乘客 人數 (不含 司機)	購置 年月	汽缸總 排氣量 (立方 公分)	牌照稅 (全年)	燃料使 用費 (全年)	油料費(全年)			養 護 費	車輛 保 險 費	車輛 檢 驗 費	備註
								數量 (公升)	單價 (元)	金額				
	1	巡邏機車		11106	逾5馬力 (hp)						2,300	1,540		EPU-1582(電動機車)
	1	巡邏機車		11106	逾5馬力 (hp)						2,300	1,540		EPU-1583(電動機車)
	1	巡邏機車		11106	逾5馬力 (hp)						2,300	1,540		EPU-1585(電動機車)
	1	巡邏機車		11106	逾5馬力 (hp)						2,300	1,540		EPU-1586(電動機車)
	1	巡邏機車		11106	逾5馬力 (hp)						2,300	1,540		EPU-1587(電動機車)
	1	巡邏機車		11106	逾5馬力 (hp)						2,300	1,540		EPU-1590(電動機車)
	1	巡邏機車		11106	逾5馬力 (hp)						2,300	1,540		EPU-1592(電動機車)
	1	巡邏機車		11106	逾5馬力 (hp)						2,300	1,540		EPU-1593(電動機車)
	1	巡邏機車		11106	逾5馬力 (hp)						2,300	1,540		EPU-1595(電動機車)
	1	巡邏機車		11106	逾5馬力 (hp)						2,300	1,540		EPU-1596(電動機車)
	1	巡邏機車		11106	逾5馬力 (hp)						2,300	1,540		EPU-1597(電動機車)
	1	巡邏機車		11106	逾5馬力 (hp)						2,300	1,540		EPU-1598(電動機車)
	1	巡邏機車		11106	逾5馬力 (hp)						2,300	1,540		EPU-1600(電動機車)
	1	巡邏機車		11110	逾5馬力 (hp)						2,300	1,540		EPS-0787(電動機車)
	1	巡邏機車		11110	逾5馬力 (hp)						2,300	1,540		EPS-0788(電動機車)
	1	巡邏機車		11110	逾5馬力 (hp)						2,300	1,540		EPS-0790(電動機車)
	1	巡邏機車		11110	逾5馬力 (hp)						2,300	1,540		EPS-0791(電動機車)
	1	巡邏機車		11110	逾5馬力 (hp)						2,300	1,540		EPS-0792(電動機車)



臺北市政府警察局士林分局

公務車輛明細表

中華民國113年度

單位：新臺幣元

業務計畫 及工作計 畫名稱	車輛 數	車輛 種類	乘客 人數 (不含 司機)	購置 年月	汽缸總 排氣量 (立方 公分)	牌照稅 (全年)	燃料使 用費 (全年)	油料費(全年)			養 護 費	車輛 保 險 費	車輛 檢 驗 費	備註
								數量 (公升)	單價 (元)	金額				
	1	巡邏機車		11110	逾5馬力 (hp)						2,300	1,540		EPS-0793(電動機車)
	1	巡邏機車		11110	逾5馬力 (hp)						2,300	1,540		EPS-0795(電動機車)
	1	巡邏機車		11110	逾5馬力 (hp)						2,300	1,540		EPS-0796(電動機車)
	1	巡邏機車		11110	逾5馬力 (hp)						2,300	1,540		EPS-0797(電動機車)
	1	巡邏機車		11206	逾5馬力 (hp)						2,300	1,540		EPV-5965(電動機車)
	1	巡邏機車		11206	逾5馬力 (hp)						2,300	1,540		EPV-5966(電動機車)
	1	巡邏機車		11206	逾5馬力 (hp)						2,300	1,540		EPV-5967(電動機車)
	1	巡邏機車		11206	逾5馬力 (hp)						2,300	1,540		EPV-5968(電動機車)
	1	巡邏機車		11206	逾5馬力 (hp)						2,300	1,540		EPV-5969(電動機車)
	1	巡邏機車		11206	逾5馬力 (hp)						2,300	1,540		EPV-5970(電動機車)
	1	巡邏機車		11206	逾5馬力 (hp)						2,300	1,540		EPV-5971(電動機車)
	1	巡邏機車		11206	逾5馬力 (hp)						2,300	1,540		EPV-5972(電動機車)
	1	巡邏機車		11206	逾5馬力 (hp)						2,300	1,540		EPV-5973(電動機車)
	1	巡邏機車		11206	逾5馬力 (hp)						2,300	1,540		EPV-5975(電動機車)
	1	巡邏機車		11206	逾5馬力 (hp)						2,300	1,540		EPV-5976(電動機車)
	1	巡邏機車		11206	逾5馬力 (hp)						2,300	1,540		EPV-5977(電動機車)
	1	巡邏機車		11206	逾5馬力 (hp)						2,300	1,540		EPV-5978(電動機車)
	1	巡邏機車		11206	逾5馬力 (hp)						2,300	1,540		EPV-5979(電動機車)

臺北市政府警察局士林分局

公務車輛明細表

中華民國113年度

單位：新臺幣元

業務計畫 及工作計 畫名稱	車輛 數	車輛 種類	乘客 人數 (不含 司機)	購置 年月	汽缸總 排氣量 (立方 公分)	牌照稅 (全年)	燃料使 用費 (全年)	油料費(全年)			養 護 費	車輛 保 險 費	車輛 檢 驗 費	備註
								數量 (公升)	單價 (元)	金額				
	1	巡邏機車		11206	逾5馬力 (hp)						2,300	1,540		EPV-5980(電動機車)
	1	巡邏機車		11206	逾5馬力 (hp)						2,300	1,540		EPV-5981(電動機車)
	1	巡邏機車		11206	逾5馬力 (hp)						2,300	1,540		EPV-5982(電動機車)
	1	巡邏機車		11206	逾5馬力 (hp)						2,300	1,540		EPV-5983(電動機車)
	1	巡邏機車		11206	逾5馬力 (hp)						2,300	1,540		EPV-5985(電動機車)
	1	巡邏機車		11206	逾5馬力 (hp)						2,300	1,540		EPV-5986(電動機車)
	1	巡邏機車		11206	逾5馬力 (hp)						2,300	1,540		EPV-5987(電動機車)
	1	巡邏機車		11206	逾5馬力 (hp)						2,300	1,540		EPV-5988(電動機車)
	1	巡邏機車		11206	逾5馬力 (hp)						2,300	1,540		EPV-5989(電動機車)
	1	巡邏機車		11206	逾5馬力 (hp)						2,300	1,540		EPV-5990(電動機車)
	1	巡邏機車		11206	逾5馬力 (hp)						2,300	1,540		EPV-5991(電動機車)
	1	巡邏機車		11206	逾5馬力 (hp)						2,300	1,540		EPV-5992(電動機車)
	1	巡邏機車		11206	逾5馬力 (hp)						2,300	1,540		EPV-5993(電動機車)
	1	巡邏機車		11206	逾5馬力 (hp)						2,300	1,540		EPV-5995(電動機車)
	1	巡邏機車		11206	逾5馬力 (hp)						2,300	1,540		EPV-5996(電動機車)
	1	巡邏機車		11206	逾5馬力 (hp)						2,300	1,540		EPV-5997(電動機車)
	1	巡邏機車		11206	逾5馬力 (hp)						2,300	1,540		EPV-5998(電動機車)
	1	巡邏機車		11206	逾5馬力 (hp)						2,300	1,540		EPV-6001(電動機車)

臺北市政府警察局士林分局

公務車輛明細表

中華民國113年度

單位：新臺幣元

業務計畫及工作計畫名稱	車輛數	車輛種類	乘客人數(不含司機)	購置年月	汽缸總排氣量(立方公分)	牌照稅(全年)	燃料使用費(全年)	油料費(全年)			養護費	車輛保險費	車輛檢驗費	備註
								數量(公升)	單價(元)	金額				
	1	巡邏機車		11206	逾5馬力 (hp)						2,300	1,540		EPV-6002(電動機車)
	1	巡邏機車		11206	逾5馬力 (hp)						2,300	1,540		EPV-6003(電動機車)
	1	巡邏機車		11206	逾5馬力 (hp)						2,300	1,540		EPV-6005(電動機車)
	1	巡邏機車		11206	逾5馬力 (hp)						2,300	1,540		EPV-6007(電動機車)
	1	巡邏機車		11206	逾5馬力 (hp)						2,300	1,540		EPV-6008(電動機車)
	1	巡邏機車		11206	逾5馬力 (hp)						2,300	1,540		EPV-6009(電動機車)
	1	巡邏機車		11206	逾5馬力 (hp)						2,300	1,540		EPV-6010(電動機車)
	1	巡邏機車		11206	逾5馬力 (hp)						2,300	1,540		EPV-6011(電動機車)
	1	巡邏機車		11307	150			133	31.3	4,163	2,300	1,540		ADQ-3679(113年度汰換)
	1	巡邏機車		11307	150			133	31.3	4,163	2,300	1,540		ADQ-3680(113年度汰換)
	1	巡邏機車		11307	150			133	31.3	4,163	2,300	1,540		ADQ-3681(113年度汰換)
	1	巡邏機車		11307	150			133	31.3	4,163	2,300	1,540		ADQ-3685(113年度汰換)
	1	巡邏機車		11307	149			133	31.3	4,163	2,300	1,540		ADR-0117(113年度汰換)
	1	巡邏機車		11307	149			133	31.3	4,163	2,300	1,540		ADR-0120(113年度汰換)
	1	巡邏機車		11307	149			133	31.3	4,163	2,300	1,540		ADR-0132(113年度汰換)
	1	巡邏機車		11307	149			133	31.3	4,163	2,300	1,540		ADR-0139(113年度汰換)
	1	巡邏機車		11307	149			133	31.3	4,163	2,300	1,540		ADR-0152(113年度汰換)
	1	巡邏機車		11307	149			133	31.3	4,163	2,300	1,540		ADR-0165(113年度汰換)

臺北市政府警察局士林分局

公務車輛明細表

中華民國113年度

單位：新臺幣元

業務計畫 及工作計 畫名稱	車輛 數	車輛 種類	乘客 人數 (不含 司機)	購置 年月	汽缸總 排氣量 (立方 公分)	牌照稅 (全年)	燃料使 用費 (全年)	油料費(全年)			養 護 費	車輛 保 險 費	車輛 檢 驗 費	備註
								數量 (公升)	單價 (元)	金額				
	1	巡邏機車		11307	149			133	31.3	4,163	2,300	1,540		ADR-0167(113年 度汰換)
	1	巡邏機車		11307	149			133	31.3	4,163	2,300	1,540		ADR-0172(113年 度汰換)
	1	巡邏機車		11307	149			133	31.3	4,163	2,300	1,540		ADR-0188(113年 度汰換)
	1	巡邏機車		11307	149			133	31.3	4,163	2,300	1,540		ADR-0190(113年 度汰換)
	1	巡邏機車		11307	149			133	31.3	4,163	2,300	1,540		ADR-0191(113年 度汰換)
	1	巡邏機車		11307	149			133	31.3	4,163	2,300	1,540		ADR-0192(113年 度汰換)
	1	巡邏機車		11307	149			133	31.3	4,163	2,300	1,540		ADR-0197(113年 度汰換)
	1	巡邏機車		11307	149			133	31.3	4,163	2,300	1,540		ADR-0203(113年 度汰換)
	1	巡邏機車		11307	149			133	31.3	4,163	2,300	1,540		ADR-0205(113年 度汰換)
	1	巡邏機車		11307	149			133	31.3	4,163	2,300	1,540		ADR-0206(113年 度汰換)
	1	巡邏機車		11307	149			133	31.3	4,163	2,300	1,540		ADR-0207(113年 度汰換)
	1	巡邏機車		11307	149			133	31.3	4,163	2,300	1,540		ADR-0209(113年 度汰換)
	1	巡邏機車		11307	149			133	31.3	4,163	2,300	1,540		ADR-0210(113年 度汰換)
	1	巡邏機車		11307	149			133	31.3	4,163	2,300	1,540		ADR-0211(113年 度汰換)
	1	巡邏機車		11307	149			133	31.3	4,163	2,300	1,540		ADR-0215(113年 度汰換)
	1	巡邏機車		11307	149			133	31.3	4,163	2,300	1,540		ADR-0222(113年 度汰換)
	1	巡邏機車		11307	150			133	31.3	4,163	2,300	1,540		AEP-2885(113年 度汰換)
	1	巡邏機車		11307	150			133	31.3	4,163	2,300	1,540		AEP-2893(113年 度汰換)

臺北市政府警察局士林分局

公務車輛明細表

中華民國113年度

單位：新臺幣元

業務計畫及工作計畫名稱	車輛數	車輛種類	乘客人數(不含司機)	購置年月	汽缸總排氣量(立方公分)	牌照稅(全年)	燃料使用費(全年)	油料費(全年)			養護費	車輛保險費	車輛檢驗費	備註
								數量(公升)	單價(元)	金額				
	1	警備、巡邏、偵防用客貨兩用車	6	10306	2198			1,020	31.3	31,926	23,000	7,500	750	AGK-8605
	1	警備、巡邏、偵防用客貨兩用車	6	10607	2198			1,020	31.3	31,926	23,000	7,500	900	AND-5812
	1	警備、巡邏、偵防用客貨兩用車	6	10808	2198			1,020	31.3	31,926	19,140	7,500	900	BEE-3091
	1	警用工程車	1	10704	2351	3,600	7,710	1,020	31.3	31,926	23,000	7,500	900	AXC-3803
	1	警用工程車	1	11005	2378	3,600	7,710	1,020	31.3	31,926	11,800	7,500	450	BKT-2266
		合計				7,200	51,420			3,425,154	1,728,310	902,620	37,500	

# 臺北市政府警察局士林分局

## 繼續性計畫分年資金需求表

中華民國113年度

單位：新臺幣元

計畫項目	全程計畫 總金額	分年資金需求							備註
		以前年度 預算數	113年度	114年度	115年度	116年度	117年度	118年度以後	
總計	4,536,000	122,000	4,414,000	-	-	-	-	-	
一般建築及設備	4,536,000	122,000	4,414,000	-	-	-	-	-	
營建工程	4,536,000	122,000	4,414,000	-	-	-	-	-	
辦公廳舍及職務宿舍等整修工程	4,536,000	122,000	4,414,000	-	-	-	-	-	
後港合署辦公大樓地坪整建工程	4,536,000	122,000	4,414,000	-	-	-	-	-	

本 頁 空 白

歲出按職能及經

中華民國113

職能別分類	經濟性分類	經常支出							資本支出			
		受僱人員報酬	購買商品及勞務支出	債務利息	土地租金支出	經常移轉			經常支出合計	投資及增資		
						對企業	對非營利及民間機構	對政府		對國外	對營業基金	對非營業特種基金
總計		623,209	41,277						664,486			
01 一般公共事務												
02 防衛												
03 公共秩序與安全		623,209	41,277						664,486			
04 教育												
05 保健												
06 社會安全與福利												
07 住宅及社區服務												
08 娛樂、文化與宗教												
09 燃料與能源												
10 農、林、漁、牧業												
11 礦業、製造業及營造業												
12 運輸及通信												
13 其他經濟服務												
14 環境保護												
15 其他支出												



察局士林分局

濟性綜合分類表

年度

單位：新臺幣千元

資本支出														
資本移轉				土地購入	無形資產購入	固定資本形成							資本支出合計	總計
對企業	對非營利及民間機構	對政府	對國外			住宅	非住宅房屋	營建工程	運輸工具	資訊軟體	其他設備及機器	土地改良		
							6,098					665	6,763	671,249
							6,098					665	6,763	671,249