

106 學年度 大學多元入學管道說明

106學年度大學多元入學

方案簡介

入學管道介紹

重要變革

招生重要日程

方案
簡介

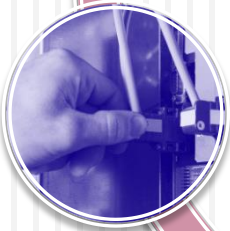

「考」與「招」分離

3



106學年度大學多元入學方案架構圖

4

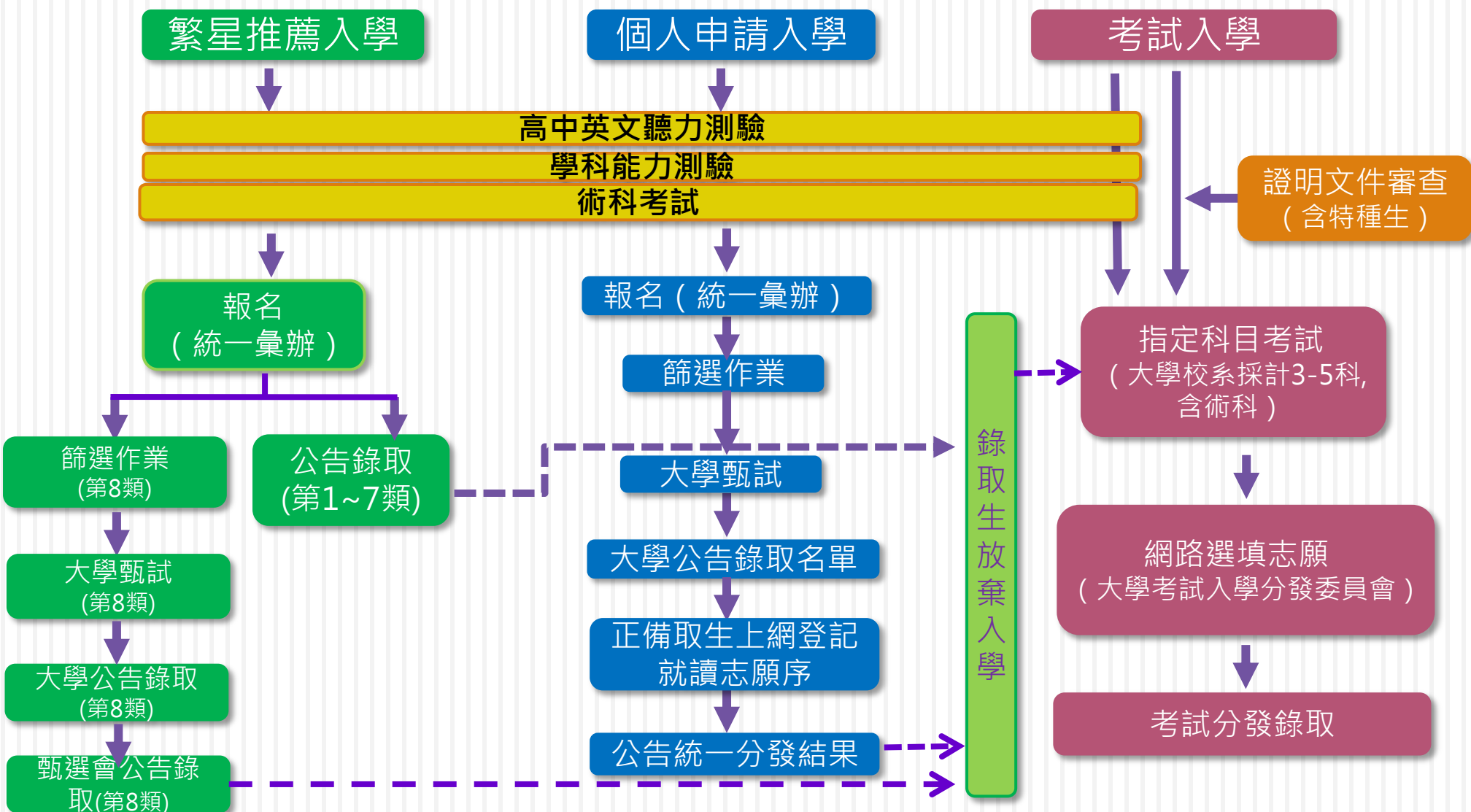

學科能力測驗 說明

5

| | |
|------|---|
| 測驗範圍 | 高一、高二兩學年必修課程 |
| 測驗目標 | 檢測就讀大學所需要的基本學科能力 |
| 測驗難度 | 範圍較小，難度較低 |
| 測驗科目 | 國、英、數、社、自五科，五科都必須應考 |
| 測驗日程 | 106學年為 106年1月20、21日 |
| 測驗用途 | 繁星推薦入學、個人申請入學、考試入學、離島及原住民學生甄試、科技校院日間部四年制申請入學、警大申請入學、軍校甄選入學、進修學士班、部分國外大學等招生管道使用。 |

學科能力測驗 考試範圍

6

| 考科 | 測驗範圍 | 課綱依據 |
|----|---|-----------------------------------|
| 國文 | 高一必修科目國文、高二必修科目國文 | 101課綱 |
| 英文 | 高一必修科目英文、高二必修科目英文 | 99課綱 |
| 數學 | 高一必修科目數學、高二必修科目數學A版 | 99課綱微調 |
| 社會 | 高一必修科目歷史、必修科目地理、必修科目公民與社會 高二必修科目歷史、必修科目地理、必修科目公民與社會 | 歷史-101課綱 地理-99課綱 公民與社會-99課綱 |
| 自然 | 必修科目基礎物理一、必修科目基礎化學(一) 必修科目基礎生物(1)、必修科目基礎地球科學 必修科目基礎物理二A、必修科目基礎化學(二) | 99課綱微調 |

學科能力測驗 五標

7

| 標準 | 說明 |
|----|-----------------------------|
| 頂標 | 該科成績位於第 88 百分位數之考生分數 |
| 前標 | 該科成績位於第 75 百分位數之考生分數 |
| 均標 | 該科成績位於第 50 百分位數之考生分數 |
| 後標 | 該科成績位於第 25 百分位數之考生分數 |
| 底標 | 該科成績位於第 12 百分位數之考生分數 |

「繁星推薦入學」、「個人申請入學」及「考試入學」之
招生檢定標準

高中英語聽力測驗 說明

8

| | |
|------|---|
| 測驗範圍 | 高中必修科目「英文」課綱所訂之1-4學期必修課程。 |
| 測驗目標 | 提供各大學校院招生選才之參考。 |
| 測驗內容 | 涵蓋生活化、實用性之主題，情境包括家庭、校園、公共場所、社交場合等。詞彙範圍以高中英文常用4500字詞為主，可參考大考中心高中英文參考詞彙表第一至第四級 (http://www.ceec.edu.tw/Research/paper_doc/ce37/ce37.htm) |
| 測驗日程 | 106學年 第一次英聽測驗 (105/10/15) 第二次英聽測驗 (105/12/17) |
| 測驗用途 | 由大學校系自訂是否設為「繁星推薦入學」、「個人申請入學」及「考試入學」之招生檢定項目或納為「個人申請入學」審查資料之一。 |

術科考試

9

| | |
|-------------|--|
| 考試單位 | 音樂、美術、體育三項術科考試由「大學術科考試委員會聯合會」負責統一辦理，舞蹈、戲劇、國樂國劇與運動競技等術科考試，由相關校系自行辦理 |
| 考試目的 | 藉由術科考試測驗學生程度，作為招生依據。 |
| 考試日程 | 106學年為： 體育組（1/23～1/25） 音樂組（2/06～2/10） 美術組（2/10～2/11） |
| 考試用途 | 可供大學繁星推薦入學、個人申請入學、考試入學及部分大學校系單招使用。 |

術科考試 項目說明

10

| 考科 | 測驗項目 |
|----|---|
| 音樂 | 主修、副修、樂理、聽寫、視唱 |
| 美術 | 素描、彩繪技法、創意表現、水墨書畫、美術鑑賞 |
| 體育 | 60公尺立姿快跑、20秒反覆側步、一分鐘屈膝仰臥起坐、立定連續三次跳、1600公尺跑走 |

指定科目考試

11

| | |
|------|---|
| 測驗範圍 | 包含高中三學年的必修及選修課程。 |
| 測驗目標 | 主要在仔細篩選學生。 |
| 測驗難度 | 範圍較大、難度較高。 |
| 測驗科目 | 國、英、數甲、數乙、化學、物理、生物、歷史、地理、公民與社會10科，大學校系可以依據發展特色及需要採計某些指定考科，考生可以根據自己的興趣、能力以及志願校系自行選考考科。 |
| 測驗日程 | 105學年為104年7月1、2、3日。 |
| 測驗用途 | 作為大學考試入學、進修學士班分發之依據。 |

指定科目考試 考試範圍說明

12

| 考 科 | 範 圍 | 課網依據 |
|-------|--|--------|
| 國文 | 高一必修科目國文、高二必修科目國文、高三必修科目國文 | 101課綱 |
| 英文 | 高一必修科目英文、高二必修科目英文、高三必修科目英文 | 99課綱 |
| 數學甲 | 高一必修科目數學、高二必修科目數學B版、 高三選修科目數學甲 I、高三選修科目數學甲 II | 99課綱微調 |
| 數學乙 | 高一必修科目數學、高二必修科目數學A版、 高三選修科目數學乙 I、高三選修科目數學乙 II | 99課綱微調 |
| 歷史 | 高一必修科目歷史、高二必修科目歷史、高三選修科目歷史 | 101課綱 |
| 地理 | 高一必修科目地理、高二必修科目地理、高三選修科目地理 | 99課綱 |
| 公民與社會 | 高一必修科目公民與社會、高二必修科目公民與社會、 高三選修科目公民與社會 | 99課綱 |
| 物理 | 必修科目基礎物理一、必修科目基礎物理二B、選修科目物理 | 99課綱微調 |
| 化學 | 必修科目基礎化學(一)、必修科目基礎化學(二)、 必修科目基礎化學(三)、選修科目化學 | 99課綱微調 |
| 生物 | 必修科目基礎生物(1)、必修科目基礎生物(2)、(應用 生物)選修科目生物 | 99課綱微調 |

106學年度大學多元入學

13

方案簡介



入學管道介紹



重要變革

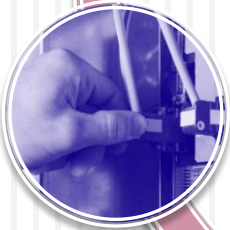

招生重要日程表



入學
管道

入學管道---繁星推薦

14

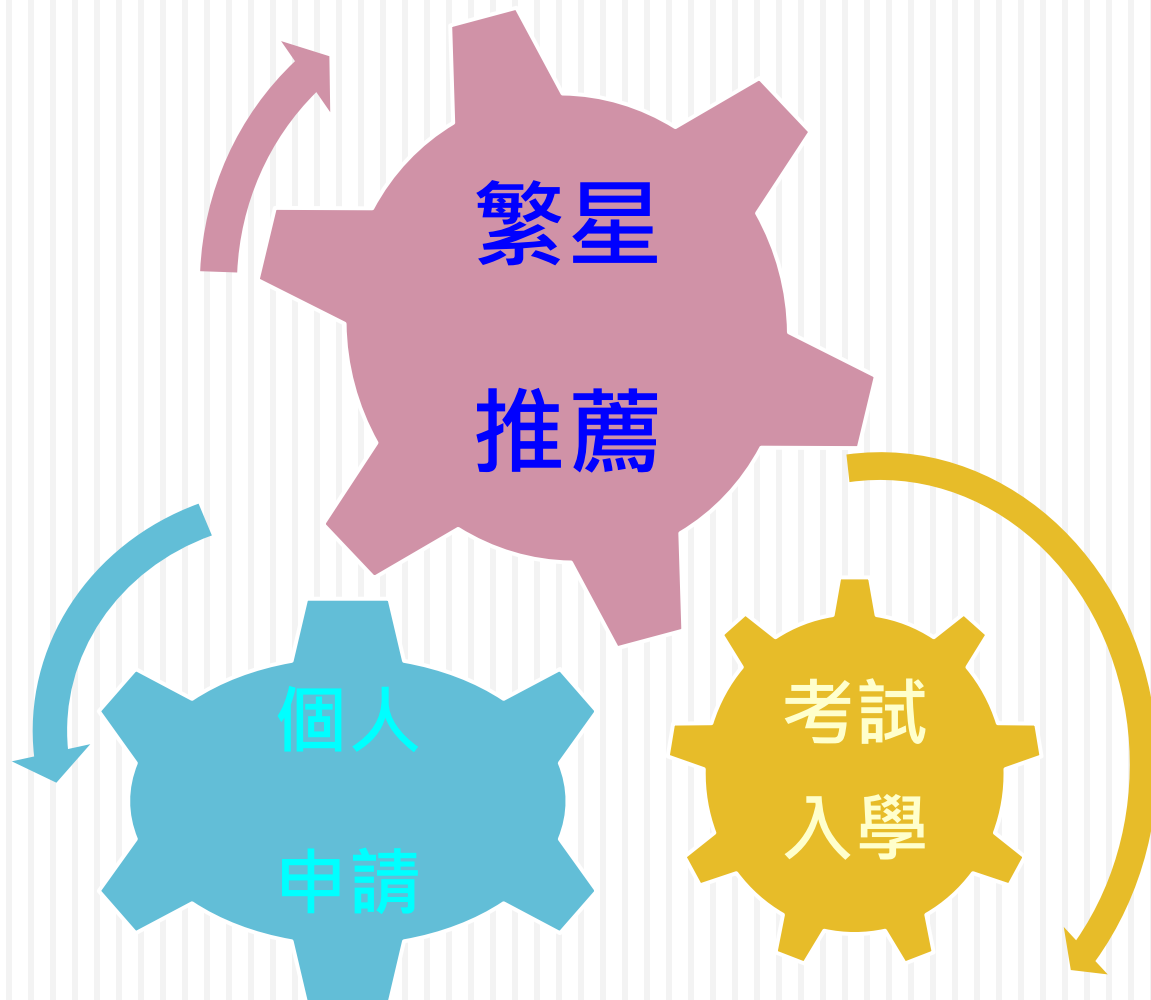

繁星推薦入學篩選流程

15

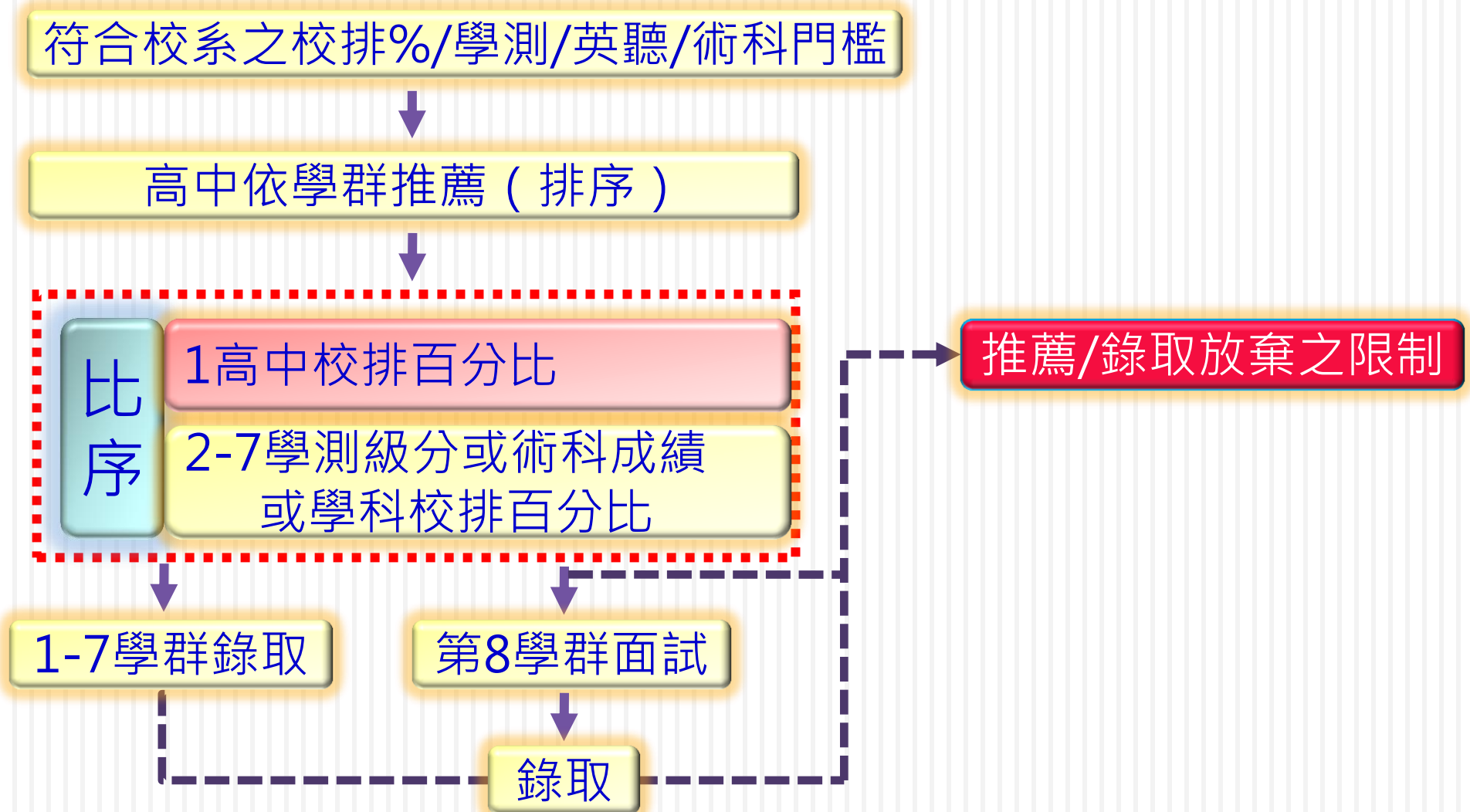

大學依學系性質分學群招生

16

| | |
|-------|-------------------------|
| 第一類學群 | 文、法、商、社會科學、教育、管理等學系(學程) |
| 第二類學群 | 理、工等學系(學程) |
| 第三類學群 | 醫藥衛生、生命科學、農等學系(學程) |
| 第四類學群 | 音樂相關學系(學程) |
| 第五類學群 | 美術相關學系(學程) |
| 第六類學群 | 舞蹈相關學系(學程) |
| 第七類學群 | 體育相關學系(學程) |
| 第八類學群 | 醫學系 |

大學依學系性質分學群招生

17

| | |
|-------|-------------------------|
| 第一類學群 | 文、法、商、社會科學、教育、管理等學系(學程) |
| 第二類學群 | 理、工等學系(學程) |
| 第三類學群 | 醫藥衛生、生命科學、農等學系(學程) |
| | |
| 第八類學群 | 醫學系 |

大學招生管道105年名額變化

18

繁星

- 各校「繁星推薦」名額至少(\geq)為學士班招生總量之10%

申請

- 「個人申請」則以學士班招生總量之45%為限(\leq)

考試分發

- 「考試分發」減為45%

甄選管道錄取人數比例逐年升高

19

101~105學年度各管道招生比例變化

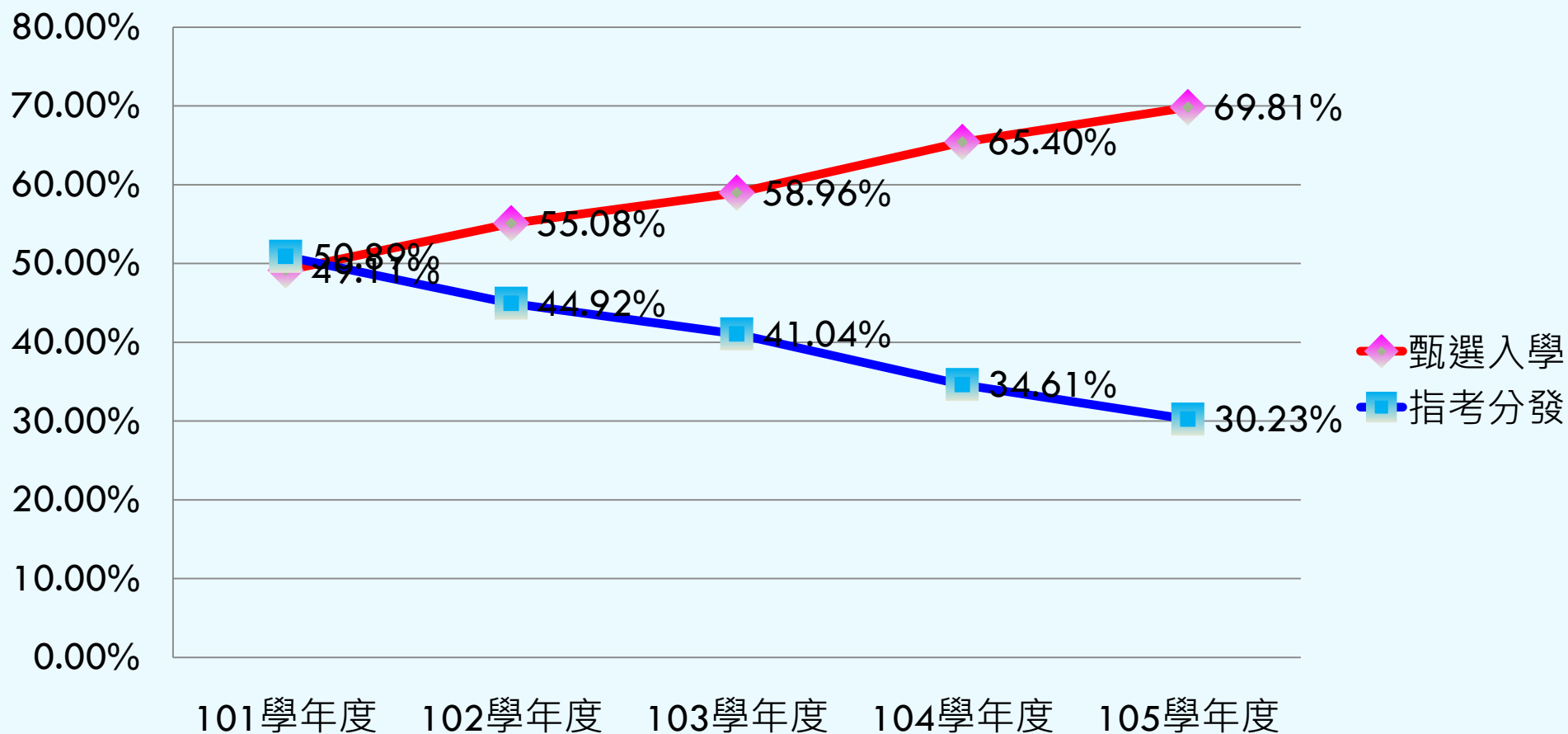

106年大學甄選入學委員會

20

大學甄選委員會網頁

https://www.caac.ccu.edu.tw/cacportal/index.php

大學招生委員會聯合會

CAAC
College Admissions Committee
大學甄選入學委員會

106

邁向大學之路 開創成功未來

繁星推薦

個人申請

建議瀏覽環境：Chrome、FireFox、IE10 以上

62102臺南縣民權鄉大學路一段168號
Copyright ©

下午 07:11
2016/9/5

繁星推薦
路徑

個人申請
路徑

資料查詢1 繁星

21

查詢歷史
資料(105
年)

大學招生委員會聯合會
CAAC 大學甄選入學委員會
College Admissions Committee

106 繁星推薦 大學之位 為您預留

校系分別查詢 網路購買簡章 聽障生免英聽檢定 錄取名單查詢

MAIN MENU

- ▶ 訊息公告
- ▶ 法令規章
- ▶ 重要時程
- ▶ 簡章發售
- ▶ 簡章公告
- ▶ 統計資料
- ▶ 下載專區
- ▶ 相關網站
- ▶ 歷年資料
- ▶ 高中作業資訊系統
- ▶ 大學作業資訊系統

105年

104年

高中作業資訊系統

大學作業資訊系統

訊息公告 News

最新消息

105/09/01 [其他事項] 106學年度大學「繁星推薦」暨「個人申請」入學等2種類招生簡章印製與裝寄作業第1次招標公告

105/08/30 [甄選資訊] 106學年度大學「繁星推薦」入學招生檢定科目採計「大學入學考試中心高中英語聽力測驗成績」之校系一覽表

105/08/16 [招生諮詢] 104學年度入學學生高一在校學業成績上傳作業檔案規格

瀏覽頁數： 1 [全部]

|| 本會網站資訊安全及隱私權政策聲明 || 可切換至<行動版>讓操作更方便。 ||

62102 嘉義縣民雄鄉大學路一段168號 (05)2721799
Copyright by CAC. All rights reserved.

javascript;

下午 07:14
2016/9/5

資料查詢1 繁星

22

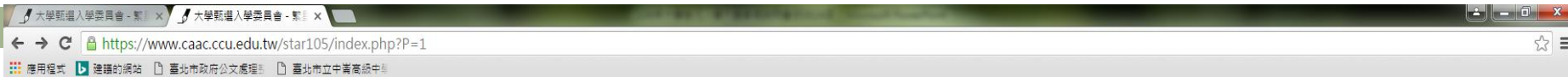

大學招生委員會聯合會

CAAC 大學甄選入學委員會
College Admissions Committee

105 繁星推薦 大學之位 為您預留

校系分別查詢 網路購買簡章 聽障生免英聽檢定 錄取(篩選)結果查詢

MAIN MENU

- ▶ 訊息公告
- ▶ 法令規章
- ▶ 重要時程
- ▶ 簡章發售
- ▶ 簡章公告
- ▶ 統計資料
- ▶ 下載專區
- ▶ 歷年資料

高中作業資訊系統
大學作業資訊系統

訊息公告News

最新消息

- 105/08/16 [招生諮詢] 104學年度入學學生高一在校學業成績上傳作業檔案規格
- 105/08/12 [其他事項] 伺服器及週邊設備維護案(106) 招標公告
- 105/08/11 [其他事項] 資料備份服務招標公告
- 105/08/11 [其他事項] 甄選作業用網路應用程式防火牆第2次招標公告
- 105/08/11 [會議簡報] 105學年度大學「繁星推薦」、「個人申請」入學招生作業檢討會簡報
- 105/08/05 [其他事項] 不斷電系統之電池汰換更新招標公告
- 105/07/27 [其他事項] 甄選作業用網路應用程式防火牆招標公告
- 105/05/10 [系統公告] 105學年度大學個人申請入學招生「統一分發結果公告」暨繁星推薦入學招生「第8類學群錄取名單公告」記者會簡報資料。
- 105/04/01 [招生諮詢] 4月2日至4月5日清明連假及4月6日配合主辦學校運動會補假，本會停止上班並暫停電話諮詢服務，若有任何招生諮詢請於4月7日再行洽詢；敬祝，假期愉快。
- 105/03/08 [招生諮詢] 105學年度大學繁星推薦入學招生錄取(篩選)名單公告。

瀏覽頁數： 1 2 3 [全部]

|| 本會網站資訊安全及隱私權政策聲明 || 可切換至<行動版>讓操作更方便。 ||

62102 嘉義縣民雄鄉大學路一段168號 (05)2721799
Copyright by CAC. All rights reserved.

查詢歷史
資料(105
年)



下午 07:19
2016/9/5

資料查詢 | 繁星

23

查詢簡章
內容

查詢105
年篩選通
過級分

The screenshot shows the CAAC (College Admissions Committee) website. The main header features the CAAC logo and the text '105 繁星推薦 大學之位 為您預留'. Below the header, there is a navigation bar with links for '校系分別查詢', '網路購買簡章', '聽障生免英聽檢定', and '錄取(篩選)結果查詢'. The '錄取(篩選)結果查詢' link is highlighted, and the page title is 'Entrance Application Result'. The main content area lists several search options, including '第一類學群至第七類學群分發比序錄取暨第八類學群第一階段篩選結果查詢(已停止)', '第一類學群至第七類學群各校系錄取名單', '第八類學群各校系第一階段篩選通過名單', '第一類學群至第七類學群各校系錄取標準一覽表', '第八類學群各校系篩選標準一覽表', '錄取(篩選)結果複查申請(已停止申請)', '錄取(篩選)結果複查費繳費查詢(已停止查詢)', '複查結果查詢(已停止查詢)', and '第八類學群各校系錄取名單'. A sidebar on the left contains a 'MAIN MENU' with links for '訊息公告', '法令規章', '重要時程', '簡章公告', '統計資料', '下載專區', '相關網站', and '歷年資料'. At the bottom, there is a footer with a disclaimer and contact information: '62102 嘉義縣民雄鄉大學路一段168號 (05)2721799 Copyright by CAC. All rights reserved.'

查詢錄取
結果

高中端推薦要領

24

| | |
|----------------|---|
| 推薦資格 | <ol style="list-style-type: none">1. 全程就讀、前四學期學業成績總平均校排名百分比符合大學規定。2. 各藝才班及體育班分別計算校排名百分比，並限被推薦至大學4-7類與學生在校所學相關之學群。 |
| 成績檢定 | 學科能力測驗、術科或英聽成績通過 校系之檢定標準 (各校自訂) |
| 人數 / 順序 | <ol style="list-style-type: none">1. 每學群至多推薦2名，如推薦超過1名時，須排定推薦順序，大學甄選入學委員會依此做為分發 / 篩選之依據。2. 每名考生僅能被推薦至1校1學群，選填志願數依大學之規定。3. 具原住民身份之學生，得以一般生或原住民生身分擇一參加此招生管道。 |

繁星推薦1-7類學群分發作業

25

| | |
|------|--|
| 分發過程 | <ol style="list-style-type: none">1.依各大學校系所訂之學測成績檢定標準、術科考試成績檢定標準、高中推薦優先順序及分發比序項目進行第一輪分發作業，各大學錄取同一高中學生以一名為限。2.校系於第一輪分發後仍有缺額者，就缺額校系依前項分發作業原則進行第二輪分發。 |
| 錄取限制 | 第1-7類學群 錄取生 不得報名該學年度大學個人申請入學，亦不得參加該學年度科技校院日間部四年制申請入學第一階段篩選。 |

繁星推薦第8類學群甄試作業

26

篩選/甄試

1. **第一階段篩選**：由甄選會依大學校系所訂學測成績檢定標準、高中推薦優先順序及比序項目進行篩選（第一輪），通過篩選學生各校至多1名；第一輪篩選後如未達校系預定面試人數，再依前述原則進行第二輪篩選，以達預定面試人數。
2. 面試人數由各校系自訂，至多為招生名額之3倍率或50人。
3. **通過篩選學生需參加面試**，面試內容由各校自訂，併同個人申請第二階段指定項目甄試辦理。
4. 錄取：**依面試成績決定錄取結果**，不列備取。

繁星推薦第8類學群推薦及錄取後限制

27

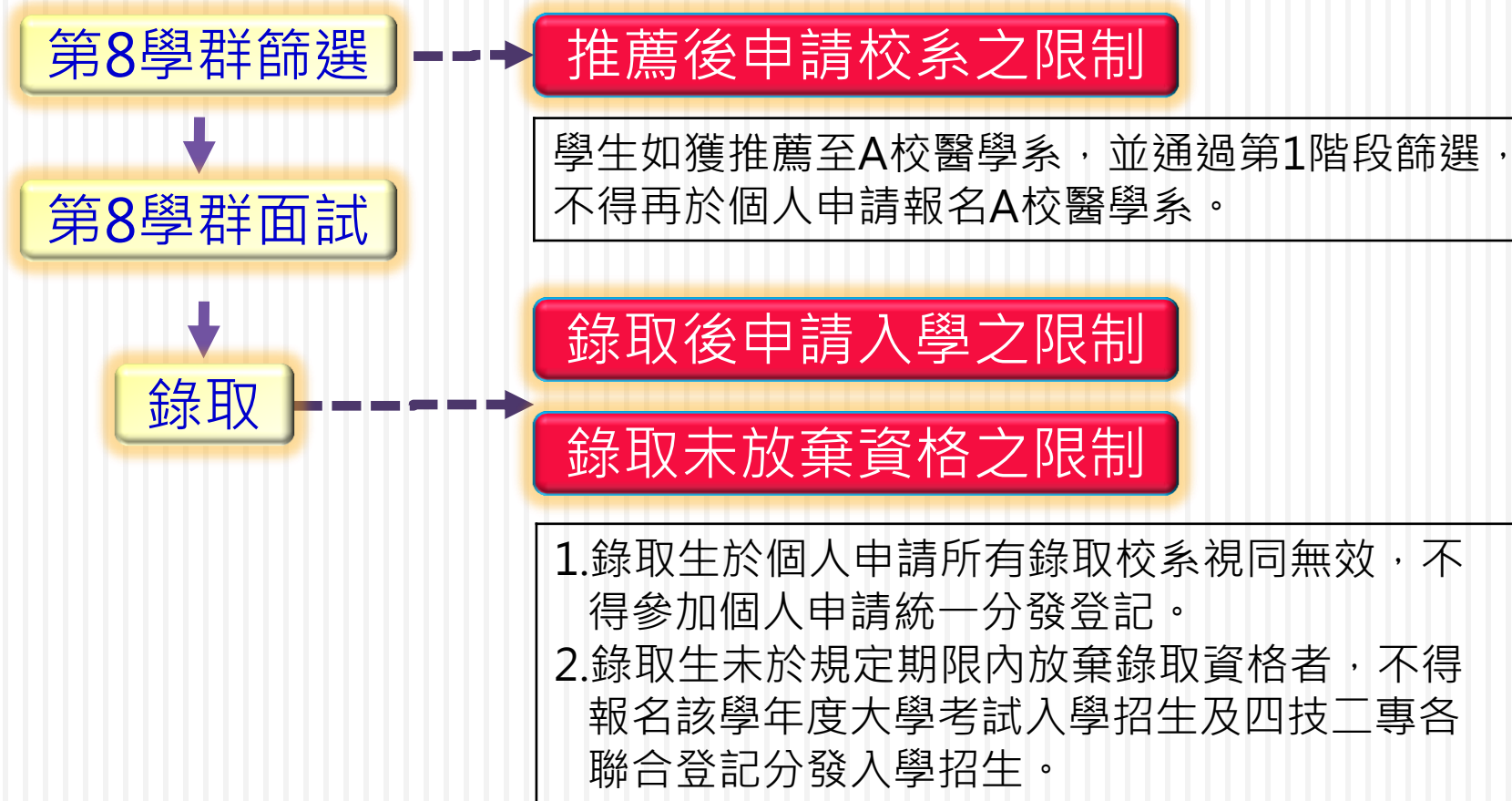

106年大學甄選入學委員會

28

大學甄選委員會網頁

https://www.caac.ccu.edu.tw/cacportal/index.php

大學招生委員會聯合會

CAAC
College Admissions Committee
大學甄選入學委員會

106

邁向大學之路 開創成功未來

繁星推薦

個人申請

建議瀏覽環境：Chrome、FireFox、IE10 以上

62102臺南縣民權鄉大學路一段168號
Copyright © 2016 CAAC

下午 07:11
2016/9/5

繁星推薦
路徑

個人申請
路徑

資料查詢2個人申請

29

查詢歷史資料

The screenshot shows the CAAC (College Admissions Committee) website. The main banner features the text "106 個人申請" and "大學之位 為您預留". Below the banner is a navigation bar with various links such as "校系分別查詢", "網路購買簡章", "網路報名系統", "聽障生免英聽檢定", "甄選結果查詢", "審查資料上傳", "各校榜單連結", "網路登記志願", and "分發結果查詢".

The "MAIN MENU" sidebar on the left includes the following items:

- 訊息公告
- 法令規章
- 重要時程
- 簡章發售
- 簡章公告
- 扶弱措施
- 統計資料
- 下載專區
- 相關網站
- 歷年資料 (highlighted)
- 高中作業資訊系統
- 大學作業資訊系統

The "歷年資料" section is currently displaying a dropdown menu with the following options:

- 105年
- 104年

The main content area displays "訊息公告 News" with a "最新消息" section. The latest news items are:

- 105/09/14 [其他事項] 106甄選作業資訊安全管理(ISMS)維護、個人資料保護管理(PIMS)維護及BS10012驗證委外服務案招標公告
- 105/09/01 [其他事項] 106學年度大學「繁星推薦」暨「個人申請」入學等2種類招生簡章印製與特寄作業第1次招標公告
- 105/08/30 [甄選資訊] 106學年度大學「個人申請」入學招生檢定科目採計「大學入學考試中心高中英語聽力測驗成績」之校系一覽表

At the bottom of the page, there is a footer with the text: "|| 本會網站資訊安全及隱私權政策聲明 || 可切換至<行動版>讓操作更方便。 || 62102 嘉義縣民雄鄉大學路一段168號 (05)2721799 Copyright by CAC. All rights reserved."

資料查詢2個人申請

30

查詢簡章
內容

查詢篩選
通過級分

查詢歷年
篩選通過
級分

查詢分發
結果

大學招生委員會聯合會

CAC 大學甄選入學委員會
College Admissions Committee

105 個人申請 大學之位 為您預留

校系分別查詢 網路購買簡章 網路報名系統 聽障生免英聽檢定 甄選結果查詢 審查資料上傳 各校榜單連結 網路登記志願 分發結果查詢

MAIN MENU

- ▶ 訊息公告
- ▶ 法令規章
- ▶ 重要時程
- ▶ 簡章發售
- ▶ 簡章公告
- ▶ 扶弱措施
- ▶ 統計資料
- ▶ 下載專區
- ▶ 相關網站
- ▶ 歷年資料

高中作業資訊系統

大學作業資訊系統

訊息公告 News

最新消息

| | | |
|-----------|--------|---|
| 105/08/12 | [其他事項] | 伺服器及週邊設備維護案(106)招標公告 |
| 105/08/11 | [其他事項] | 資料備份服務招標公告 |
| 105/08/11 | [其他事項] | 甄選作業用網路應用程式防火牆第2次招標公告 |
| 105/08/11 | [會議簡報] | 105學年度大學「繁星推薦」、「個人申請」入學招生作業檢討會簡報 |
| 105/08/05 | [其他事項] | 不斷電系統之電池汰換更新招標公告 |
| 105/07/27 | [其他事項] | 甄選作業用網路應用程式防火牆招標公告 |
| 105/05/10 | [系統公告] | 105學年度大學個人申請入學招生「統一發給結果公告」暨繁星推薦入學招生「第8類學群錄取結果」記者會簡報資料。 |
| 105/05/10 | [甄選資訊] | 105學年度大學個人申請入學招生(含師資保送甄試、醫事人員養成計畫)「統一發給」結果查詢! |
| 105/05/04 | [甄選資訊] | 選填志願序登記首日已有42416人完成登記,請尚未上網完成登記就讀志願序之考生,儘速於今日(105.05.04)下午10時前上網完成登記。 |
| 105/05/03 | [甄選資訊] | 網路登記就讀志願序系統開放時間自105.05.03至105.05.04每日上午8時至下午10時止,請把握時間儘速上網完成登記。 |

瀏覽頁數: 1 2 3 4 [全部]

|| 本會網站資訊安全及隱私權政策聲明 || 可切換至<行動版>讓操作更方便。 ||

62102 嘉義縣民雄鄉大學路一段168號 (05)2721799
Copyright by CAC. All rights reserved.

個人申請入學流程

31

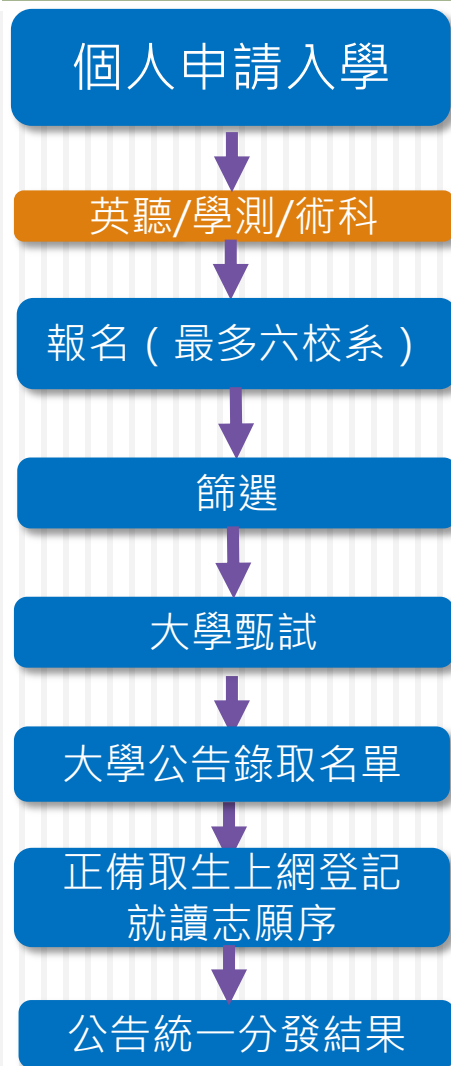

| | |
|----------|-----------------------|
| 備審資料 | 全面電子化上傳 |
| 大學自辦甄試時程 | 106/3/24~4/23間之週五、六、日 |

錄取生聲明放棄後始得參加
指考之登記分發

個人申請入學—關於級分倍率篩選 1

32

| 校系別 | 學測分數之倍率篩選 | | | | | | | |
|--------------|-----------|---|---|---|---|---|-----|-------|
| | 科目 | 國 | 英 | 數 | 自 | 社 | 總級分 | 同級分篩選 |
| 甲校A系 (7名) | 倍率 | 5 | 4 | | | 3 | 6 | |
| | 通過級分 | | | - | - | | | |

1. 假設該校系申請入學管道預計招收7名學生。
2. 先從報名學生以「總級分」成績(最高倍率)擇優選取(招生名額) \times (篩選倍率) $7 \times 6 = 42$ 人。
3. 再從這42人中，以「國文」成績(倍率次高)擇優選取 $7 \times 5 = 35$ 人，
4. 再從這35人中，以「英文」成績(再次低篩選倍率)擇優選取 $7 \times 4 = 28$ 人。
5. 最後再從28人中，以「社會」成績(最低篩選倍率)擇優選取 $7 \times 3 = 21$ 人。
6. 這21人即通過第一階段級分篩選，得參加大學第二階段項目甄試。

個人申請入學—關於級分倍率篩選 2

33

| 校系別 | 學測分數之倍率篩選/前一年最低級分資訊 | | | | | | | |
|--------------|---------------------|---|----|---|---|---|-----|-------|
| | 科目 | 國 | 英 | 數 | 自 | 社 | 總級分 | 同級分篩選 |
| 乙校C系 (7名) | 倍率 | - | 3 | 3 | 3 | - | - | |
| | 通過級分 | - | 43 | | | - | - | |

這指的是：該校系直接以英+數+自三科級分加總，取3倍的錄取人數進入第二階段甄試，即三科級分加總至少要43級分以上才可以通過篩選門檻，進入第二階段甄試。

個人申請入學—關於同級分篩選

34

| 校系別 | 學測分數之倍率篩選/前一年最低級分資訊 | | | | | | | |
|------|---------------------|---|----|----|---|---|-----|-------|
| | 科目 | 國 | 英 | 數 | 自 | 社 | 總級分 | 同級分篩選 |
| 丙校E系 | 倍率 | - | 5 | 3 | 3 | - | - | |
| | 通過級分 | - | 14 | 27 | | - | - | 69 |

這裡指的是：通過英文5倍率（14級分以上）篩選的考生，數+自二科級分加總28級分以上者直接進入第二階段甄試；而數+自二科級分加總27級分的人數超過剩下的名額，需以總級分再篩選一次，要達69級分以上才可進入第二階段甄試。

若某生數+自二科級分加總為28級分，即使總級分只有67級分，還是優先進入第二階段甄試。

個人申請入學—關於錄取

35

甄選總成績（有校系差異）＝

（學測採計科目及方式）* 總成績百分比

+ 指定項目成績 * 總成績百分比

甄選總成績採計的差異-校系選才特色

36

| 校系 | 甄選總成績採計方式及佔總成績比例舉例說明 | | | |
|----|----------------------|----------|---------|----------|
| | 學測成績採計方式 | 佔甄選總成績比例 | 指定項目 | 佔甄選總成績比例 |
| A | 國*1.50 | 40% | 審查資料 | 10% |
| | 英*2.00 | | 面試 | 50% |
| B | 國*1.25 | 25% | 英文綜合測驗 | 25% |
| | 英*2.00 | | 英文作文與翻譯 | 25% |
| | 社*1.00 | | 英文口試 | 25% |
| C | 國*1.00 | 60% | 英文綜合測驗 | 20% |
| | 英*2.00 | | 英文作文與翻譯 | 20% |
| D | | 0% | 審查資料 | 50% |
| | | | 英文口試 | 50% |

考試入學

37

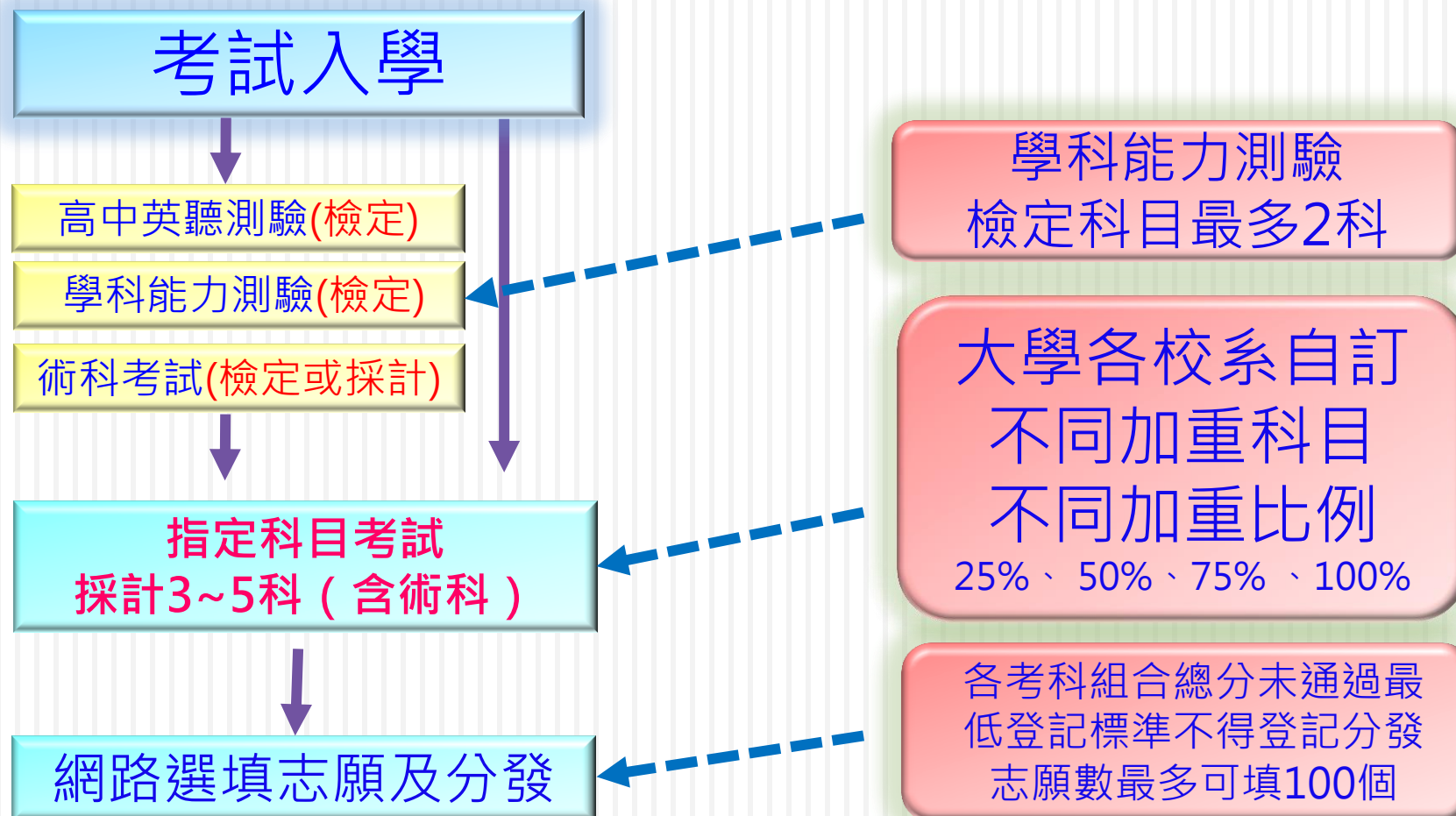

106學年度大學多元入學

38

方案簡介



入學管道介紹



重要變革

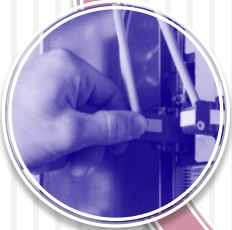

**重要
變革**



招生重要日程表



103學年度 重要變革

39

繁星推薦新增

第八學群
(醫學系)

參加第二階段面試

備審資料電子化

上傳送件

線上書審

104學年度 重要變革

40



英文聽力
測驗
納入檢定



考試分發
採計科目
改為3~5科



高中端
統一上傳
在校成績證明

106學年度相關考試成績之使用(依正式簡章)

41

| 考試 入學管道 | | 英聽測驗 | 學科能力 測驗 | 術科考試 | 指定科目 考試 |
|------------|----|------|------------|------|------------|
| 繁星推薦 入學 | 檢定 | (V) | V | (V) | |
| | 採計 | | | | |
| | 參酌 | | (V) | (V) | |
| 個人申請 入學 | 檢定 | (V) | V | (V) | |
| | 採計 | | (V) | (V) | |
| | 參酌 | | (V) | (V) | |
| 考試入學 | 檢定 | (V) | (V) | (V) | V * |
| | 採計 | | | (V) | V |
| | 參酌 | | | (V) | V |

註1.(V)表示得選用。

註2.英聽測驗亦可納為「個人申請入學」審查資料之一。

註3.*各考科組合總分未通過最低登記標準不得登記分發。

106學年度 英聽測驗成績採計情形

42

| 項次 | 採計情形 | 校系數 |
|----|--------|---|
| 1 | 採計學系總數 | 95系 |
| 2 | 採A級 | 15系(二、三類組的系：陽明牙醫系、護理系，高醫牙醫系、藥學系，中山醫牙醫系，中興國際農企業學士學位學程) |
| 3 | 採B級 | 63系 |
| 4 | 採C級 | 17系 |

105學年度 錄取分數(以醫學系為例)



繁星、申請錄取生學測級分統計

| 校名 | 繁星錄取 | | | | | 申請獲分發 | | | | |
|-----------|------|------------|------|------|-------|-------|------------|------|------|-------|
| | 校系名稱 | 人數 | 最高級分 | 最低級分 | 平均級分 | 校系名稱 | 人數 | 最高級分 | 最低級分 | 平均級分 |
| 國立臺灣大學 | 醫學系 | 5 | 75 | 75 | 75 | 醫學系 | 39 | 75 | 75 | 75 |
| 國立成功大學 | 醫學系 | 7 | 75 | 72 | 73.57 | 醫學系 | 35 | 75 | 74 | 74.31 |
| 高雄醫學大學 | 醫學系 | 20 | 73 | 65 | 70.65 | 醫學系 | 82 | 75 | 73 | 73.12 |
| 中國醫藥大學 | 醫學系 | 16 | 73 | 64 | 70.56 | 醫學系 | 56 | 75 | 73 | 73.09 |
| 輔仁大學 | 醫學系 | 5 | 72 | 68 | 71 | 醫學系 | 18 | 73 | 72 | 72.39 |
| 國立陽明大學 | 醫學系 | 29 | 74 | 68 | 72.55 | 醫學系A組 | 35 | 75 | 74 | 74.43 |
| 國立陽明大學 | | | | | | 醫學系B組 | 8 | 74 | 74 | 74 |
| 中山醫學大學 | 醫學系 | 15 | 71 | 65 | 69.93 | 醫學系 | 51 | 73 | 72 | 72.06 |
| 長庚大學 | 醫學系 | 14 | 74 | 68 | 71.93 | 醫學系 | 28 | 75 | 74 | 74.32 |
| 慈濟大學 | 醫學系 | 5 | 71 | 67 | 69.8 | 醫學系 | 28 | 72 | 71 | 71.61 |
| 臺北醫學大學 | 醫學系 | 30 | 73 | 68 | 71.2 | 醫學系 | 74 | 75 | 72 | 73.58 |
| 馬偕醫學院 | 醫學系 | 10 | 72 | 67 | 69.6 | 醫學系 | 4 | 73 | 73 | 73 |
| 合計 | | 156 | | | | | 458 | | | |

106學年度大學多元入學

44

方案簡介



入學管道介紹



重要變革

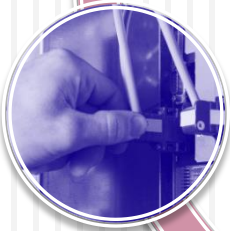

重要
日程



招生重要日程表



106學年度大學多元入學管道 重要日程表

(各項考試及招生日期均以106學年度正式簡章為準)

45

| 日期\管道 | 繁星推薦入學 | 個人申請入學 | 考試入學 |
|-------------------|---|-----------------------|---------------------|
| 105/08 | 發售英聽測驗簡章(8/5起) | | |
| 105/09 | 英聽測驗報名(9/5~9/9) | | |
| 105/09 | 發售學科能力測驗及術科測驗簡章(9/27起) | | |
| 105/10 ~105/11 | 英聽測驗(1) (10/15) 寄發英聽測驗(1)成績單(10/28) | | 發售考試入學簡章 (11/9起) |
| | 學科能力測驗報名 (10/27~11/10) 術科考試報名 (10/27~11/10) 英聽測驗(2)報名(11/4~11/10) | | |
| | 發售繁星推薦入學簡章 (11/09) | 發售個人申請入學簡章 (11/09) | |

106學年度多元入學管道 重要日程表

(各項考試及招生日期以106學年度簡章為準)

46

| 日期\管道 | 繁星推薦入學 | 個人申請入學 | 考試入學 |
|---------|---|--|-----------------------|
| 105/12 | 英聽測驗(2) (12/17) 寄發英聽測驗(2)成績單(12/30) | | |
| ~106/01 | 學科能力測驗考試 (1/20~1/21) | | |
| 106/02 | 術科考試體育組 (2/23 ~ 1/25) 音樂組 (2/06 ~ 2/10) 美術組 (2/10 ~ 2/11) | | |
| 106/02 | 寄發學科能力測驗成績單 (2/16) 、術科成績單 (2/20) | | 發售指定科目考試 簡章(3/31起) |
| | 申請學測成績及術科考試成績複查(2/17 ~ 2/22) | | |
| 106/03 | 1. 繁星推薦繳費及報名 (3/1 ~ 3/2) 2. 公告第1 ~ 7類學群錄取名單及第8類學群通過第1階段篩選結果 (3/7) | 1. 個人申請繳費 (3/7 ~ 3/10) 2. 個人申請報名 (3/8 ~ 3/10) | |

106學年度多元入學管道 重要日程表

(各項考試及招生日期以106學年度簡章為準)

47

| 日期\管道 | 繁星推薦入學 | 個人申請入學 | 考試入學 |
|--------|--|--|------|
| 106/03 | 1.錄取生放棄入學資格截止 (3/15) 2.大學醫學系辦理第8類學群 第2階段面試 (3/24~4/23 期間之週五、六、日) | 1.公告第一階段(學測、術科成績)篩 選結果 (3/16) 2.大學寄發指定項目甄試通知、繳 交甄試費用 (大學自訂) 3.大學校系辦理指定項目甄試 (3/24~4/23期間之週五、六、日) | |
| 106/04 | 1.大學醫學系公告第 8 類學群第 2階段面試錄取名 (4/27前) | 1.寄發網路登記就讀志願序通行碼 (4/13) 2.大學公告錄取名單並寄發甄選總 成績單 (4/27前) | |

106學年度多元入學管道 重要日程表

(各項考試及招生日期以106學年度簡章為準)

48

| 日期/管道 | 繁星推薦入學 | 個人申請入學 | 考試入學 |
|--------|---|---|---|
| 106/05 | 1.甄選委員會統一公告第8類學群錄取名單(5/1) 2.第8類學群錄取生放棄入學資格截止(5/12) | 1.正備取生向甄選委員會登記就讀志願序(5/2~5/3) 2.公告統一分發結果(5/09) 3.錄取生放棄入學資格截止(5/12) | 1.指定科目考試報名(暫訂5/2~5/17) 2.發售考試入學登記分發相關資訊(暫訂5/6) 3.登記資格審查繳件(5/2~5/31) |
| 106/07 | | | 指定科目考試(7/1~7/3) 1.寄發成績單(暫訂7/18) 2.公布考科組合成績人數累計表及最低登記標準(暫訂7/18) 3.繳交登記費(暫訂7/18~7/28) 4.網路登記分發志願(7/24~7/28) |
| 106/08 | | | 考試入學錄取公告(8/8) |

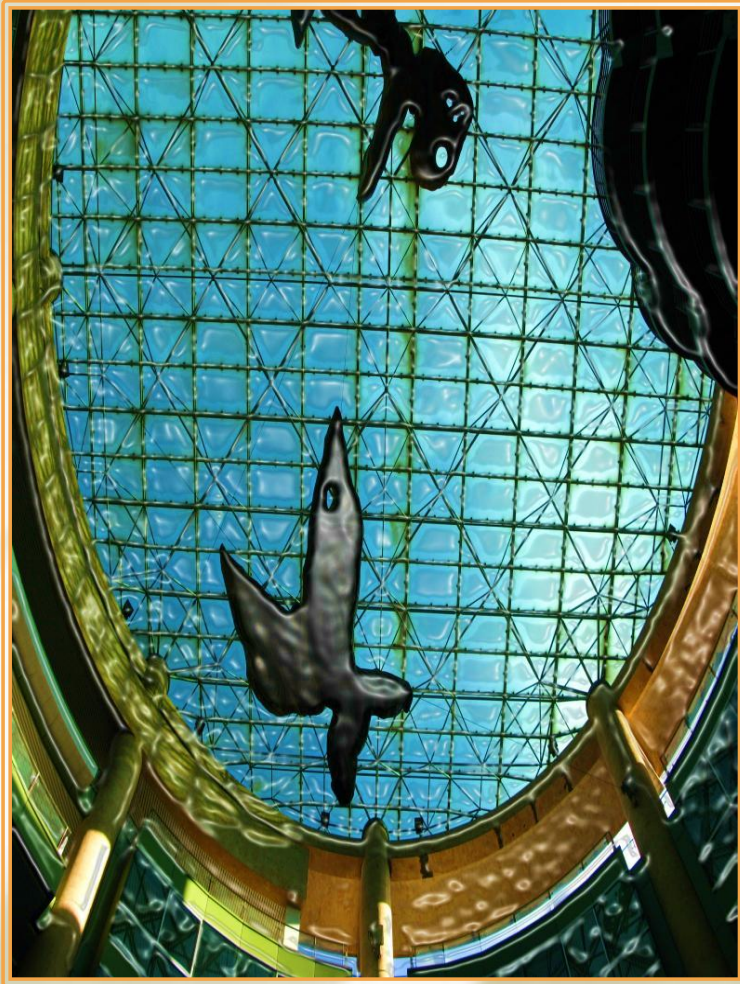

簡報完畢
感謝聆聽
敬請指教