

年度-法定預算

機關編號

11-243

中華民國 109 年度

臺北市總預算

臺北市政府警察局內湖分局
單位預算之分預算

臺北市政府警察局內湖分局 編

臺北市政府警察局內湖分局

目次

中華民國 109 年度

一、預算總說明		
(一)組織系統圖	第	1 頁
二、主要表		
(一)歲入預算表	第	3 頁
(二)歲出預算表	第	5 頁
三、附屬表		
(一)歲入項目說明提要與預算明細表	第	7 頁
(二)歲出計畫說明提要與各項費用明細表	第	17 頁
1. 一般行政		
行政管理	第	17 頁
2. 警政業務		
分局業務	第	22 頁
3. 一般建築及設備		
營建工程	第	24 頁
其他設備	第	26 頁
(三)人事費分析表	第	27 頁
四、參考表		
(一)歲出一級用途別科目分析表	第	29 頁
(二)資本支出分析表	第	30 頁
(三)各項費用彙計表	第	31 頁
(四)人事費彙計表	第	32 頁
(五)公務車輛明細表	第	33 頁
(六)市政白皮書計畫項目預算編列情形表	第	51 頁
(七)歲出按職能及經濟性綜合分類表	第	52 頁

一、預算總說明

臺北市政府警察局內湖分局
組 織 系 統 圖

中華民國109年度

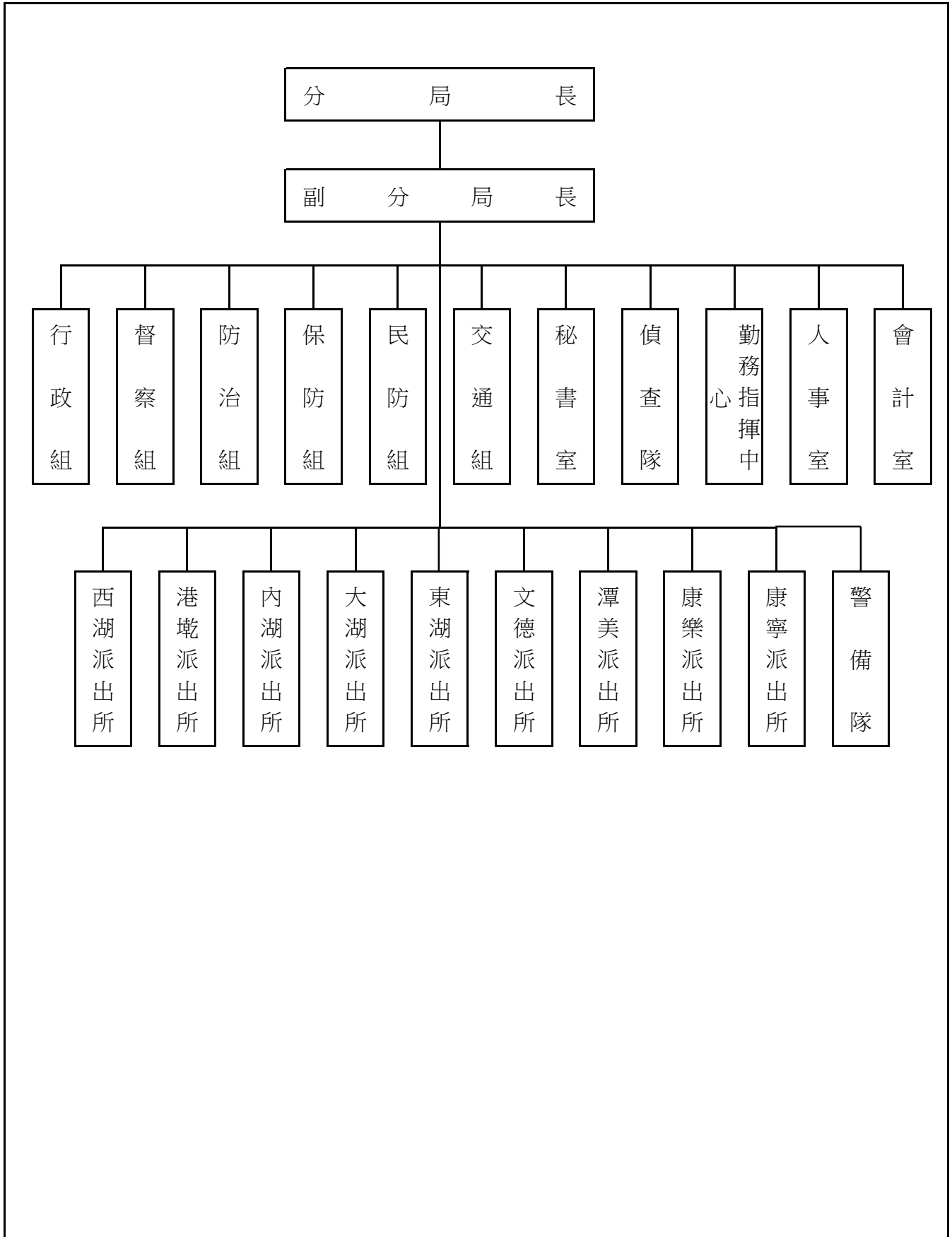

本 頁 空 白

二、主 要 表

臺北市政府警察局內湖分局

歲入預算表

中華民國109年度

單位：新臺幣千元

款	項	目	節	名稱及編號	本年度預算數			上年度預算數	前年度決算數	本年度與上年度比較	說明
					合計	經常門	資本門				
				合 計	1,301	1,301	-	1,263	1,478	38	
02				0400000000 罰款及賠償收入	480	480	-	600	674	-120	
	065			0411230000(0243) 臺北市政府警察局 內湖分局	480	480	-	600	674	-120	
		01		04112300100 罰金罰鍰及怠金	400	400	-	500	313	-100	
			01	04112300101 罰金罰鍰	400	400	-	500	313	-100	本年度預算數係行為人違反社會秩序維護法之罰鍰收入。
			02	04112300200 沒入及沒收財物	80	80	-	100	84	-20	
			01	04112300201 沒入金	80	80	-	100	84	-20	本年度預算數係沒入妨害善良風俗所得及掃蕩賭場沒入賭博財物等收入。
			03	04112300300 賠償收入	-	-	-	-	277	-	
			01	04112300301 一般賠償收入	-	-	-	-	277	-	前年度決算數主要辦理廠商逾期違約罰款之收入及中油95無鉛汽油銅片測試超標之理賠款收入，本年度及上年度均無預算數。
03				0500000000 規費收入	312	312	-	312	312	-	
	066			0511230000(0243) 臺北市政府警察局 內湖分局	312	312	-	312	312	-	
		02		05112300300 使用規費收入	312	312	-	312	312	-	
			02	05112300306 場地設施使用費	312	312	-	312	312	-	本年度預算數係分局辦公大樓地下室停車場供員工使用之停車費收入。
04				0700000000 財產收入	10	10	-	11	11	-1	
	069			0711230000(0243) 臺北市政府警察局 內湖分局	10	10	-	11	11	-1	
		02		07112300500 廢舊物資售價	10	10	-	11	11	-1	
			01	07112300501 廢舊物資售價	10	10	-	11	11	-1	本年度預算數係報廢一般財產殘值變賣收入。
08				1200000000 其他收入	499	499	-	340	481	159	

臺北市政府警察局內湖分局

歲入預算表

中華民國109年度

單位：新臺幣千元

款	項	科		目	名稱及編號	本年度預算數			上年度 預算數	前年度 決算數	本年度與 上年度比較	說明
		目	節			合計	經常門	資本門				
	066				1211230000(0243) 臺北市政府警察局 內湖分局	499	499	-	340	481	159	
			01		12112300200 雜項收入	499	499	-	340	481	159	
			01		12112300201 收回以前年度 歲出	-	-	-	-	33	-	前年度決算數主要收回以前 年度車輛重複加保之保險 費，本年度及上年度均無預 算數。
			02		12112300210 其他雜項收入	499	499	-	340	448	159	本年度預算數內容與上年度 之比較如下： 1.扣繳員工住宿公有宿舍房 租津貼收入66,000元，較上 年度增加21,600元。 2.收取員工住宿公有宿舍管 理費收入432,756元，較上年 度增加137,904元。

臺北市政府警察局內湖分局

歲出預算表

中華民國109年度

單位：新臺幣千元

科 目				本年度預算數			上年度 預算數	前年度 決算數	本年度與 上年度比較	說 明	
款	項	目	節	名稱及編號	合計	經常門					資本門
11				0011000000 臺北市政府警察局主管	612,155	609,328	2,827	546,490	544,149	65,665	
	001			0011230000(0243) 臺北市政府警察局 內湖分局	612,155	609,328	2,827	546,490	544,149	65,665	
		01		38112300100 一般行政	605,732	605,732	-	539,621	533,625	66,111	
			01	38112300101 行政管理	605,732	605,732	-	539,621	533,625	66,111	本年度預算數之內容與上年度之比較如下： 1.人事費576,278,000元，較上年度增列67,877,000元，主要係增加員額57人及依實際需要覈實編列。 2.套裝軟體覈實編列48,000元。 3.統籌業務費1,938,240元，較上年度增列249,960元。 4.外勤員警健康檢查費1,459,500元，較上年度增列269,500元。 5.警用車輛檢驗費、養護費及電動機車電池租用費2,816,577元，較上年度增列401,568元。 6.分局各單位、五指山靶場及錄影監視系統機房電費8,190,276元，較上年度減列1,187,181元。 7.減列建築物公共安全設備檢查申報費(2年1編及4年1編)及查核費用(2年1編及4年1編)119,599元。 8.減列常用照明區域之燈具換裝為LED燈具1,450,000元。 9.其他合共15,001,407元，較上年度增列21,752元。
		02		38112300200 警政業務	3,596	3,596	-	3,296	2,865	300	
			02	38112300204 分局業務	3,596	3,596	-	3,296	2,865	300	本年度預算數之內容與上年度之比較如下： 1.警民聯繫服務費1,326,240元，較上年度增列406,080元。 2.錄影監視系統養護費180,000元，較上年度減列80,000元。 3.減列槍套(2年1編)、警銜(2年1編)、刑警背心(2年1編)及刑警便帽(2年1編)131,146元。 4.其他合共2,089,760元，較上年度增列105,066元。
		05		38112309000 一般建築及設備	2,827	-	2,827	3,573	7,659	-746	
			01	38112309002 營建工程	2,551	-	2,551	3,295	7,177	-744	本年度編列內湖派出所屋頂防漏整修及壁癌工程以及文德派出所行愛路側人行道重鋪整修工程，共計2,551,000元。
			03	38112309004 其他設備	276	-	276	278	482	-2	本年度編列數位攝影機、冷氣機、發電機、洗衣機及冰箱等，共計276,000元。

本 頁 空 白

三、附 屬 表

臺北市政府警察局內湖分局
歲入項目說明提要與預算明細表

經常門

中華民國109年度

單位：新臺幣元

罰金罰鍰及怠金—罰金罰鍰

罰金罰鍰及怠金—罰金罰鍰

來源別子目及細目與編號	04112300101 罰金罰鍰及怠金-罰金罰鍰	承辦單位	偵查隊	預算金額	400,000元
-------------	-----------------------------	------	-----	------	----------

歲 入 項 目 說 明	<p>一、項目內容： 行為人因妨害善良風俗等行為，依社會秩序維護法處罰之罰鍰收入。</p> <p>二、法令依據： 依據社會秩序維護法規定辦理。</p> <p>三、計算方法： 400,000元x1年=400,000元。</p> <p>四、實施進度： 自民國109年1月1日起至109年12月31日止。</p> <p>五、完成方法： 依法處罰違法特定人，執行收繳罰鍰並繳庫。</p> <p>六、預期成果： 維護本市善良風俗，增加市庫收入。</p>
----------------------------	---

臺北市政府警察局內湖分局
歲入項目說明提要與預算明細表

經常門

中華民國109年度

單位：新臺幣元

科目名稱及編號	單位	數量	單價	預算數	說明及收入依據
合計				400,000	
04112300101 罰金罰鍰	年	1	400,000	400,000	行為人違反社會秩序維護法之罰鍰收入。 收入依據：依據社會秩序維護法規定辦理。

罰金罰鍰及怠金—罰金罰鍰

罰金罰鍰及怠金—罰金罰鍰

臺北市政府警察局內湖分局
歲入項目說明提要與預算明細表

經常門

中華民國109年度

單位：新臺幣元

沒入及沒收財物—沒入金	來源別子目及細目與編號	04112300201 沒入及沒收財物-沒入金	承辦單位	偵查隊	預算金額	80,000元
	歲入項目說明	<p>一、項目內容：沒入妨害善良風俗所得及掃蕩賭場沒入賭博財物等收入。</p> <p>二、法令依據：依據社會秩序維護法第22、23條規定辦理。</p> <p>三、計算方法：80,000元x1年=80,000元。</p> <p>四、實施進度：自民國109年1月1日起至109年12月31日止。</p> <p>五、完成方法：依規定辦理繳庫。</p> <p>六、預期成果：維護本市善良風俗，增加市庫收入。</p>				

臺北市政府警察局內湖分局
歲入項目說明提要與預算明細表

經常門

中華民國109年度

單位：新臺幣元

科目名稱及編號	單位	數量	單價	預算數	說明及收入依據
合計				80,000	
04112300201 沒入金	年	1	80,000	80,000	沒入妨害善良風俗所得及掃蕩賭場沒入賭博財物等收入。 收入依據：依據社會秩序維護法第22、23條規定辦理。

沒入及沒收財物—沒入金

沒入及沒收財物—沒入金

臺北市政府警察局內湖分局
歲入項目說明提要與預算明細表

經常門

中華民國109年度

單位：新臺幣元

使用規費收入—場地設施使用費	來源別子目及細目與編號	05112300306 使用規費收入-場地設施使用費	承辦單位	行政組	預算金額	312,000元
	歲入項目說明	<p>一、項目內容：分局辦公大樓地下室停車場供員工使用之停車費收入。</p> <p>二、法令依據：依據規費法第8條規定辦理。</p> <p>三、計算方法：分局辦公大樓地下室停車場供員工使用之停車費收入：汽車停車費每格車位每月1,000元。</p> <p>四、實施進度：自民國109年1月1日起至109年12月31日止。</p> <p>五、完成方法：按月自員工薪資扣款，依規定辦理繳庫。</p> <p>六、預期成果：依預算項目收繳，充裕市庫。</p>				

臺北市政府警察局內湖分局
歲入項目說明提要與預算明細表

經常門

中華民國109年度

單位：新臺幣元

科目名稱及編號	單位	數量	單價	預算數	說明及收入依據
合計				312,000	
05112300306 場地設施使用費	位、月	26x12	1,000	312,000	分局辦公大樓地下室停車場供員工使用之汽車停車費收入。 收入依據：依據規費法第8條規定辦理。

使用規費收入—場地設施使用費

使用規費收入—場地設施使用費

臺北市政府警察局內湖分局
歲入項目說明提要與預算明細表

經常門

中華民國109年度

單位：新臺幣元

廢舊物資售價 — 廢舊物資售價	來源別子目及 細目與編號	07112300501 廢舊物資售價-廢舊物資售價	承辦單位	行政組	預算金額	10,000元
	歲 入 項 目 說 明	<p>一、項目內容： 財產報廢之殘值收入。</p> <p>二、法令依據： 依據臺北市市有財產報廢處理原則規定辦理。</p> <p>三、計算方法： 10,000元x1年=10,000元。</p> <p>四、實施進度： 自民國109年1月1日起至109年12月31日止。</p> <p>五、完成方法： 依規定辦理繳庫。</p> <p>六、預期成果： 增加市庫收入。</p>				

臺北市政府警察局內湖分局
歲入項目說明提要與預算明細表

經常門

中華民國109年度

單位：新臺幣元

科目名稱及編號	單位	數量	單價	預算數	說明及收入依據
合計				10,000	
07112300501 廢舊物資售價	年	1	10,000	10,000	報廢一般財產殘值變賣收入。 收入依據：依據臺北市市有財產報廢處理原則規定辦理。

廢舊物資售價－廢舊物資售價

廢舊物資售價－廢舊物資售價

臺北市政府警察局內湖分局
歲入項目說明提要與預算明細表

經常門

中華民國109年度

單位：新臺幣元

	來源別子目及細目與編號	12112300210 雜項收入-其他雜項收入	承辦單位	行政組	預算金額	499,000元	
雜項收入—其他雜項收入	<p>一、項目內容： 員工住宿公有宿舍扣回房租津貼及收取管理費收入。</p> <p>二、法令依據： 依據全國軍公教員工待遇支給要點、臺北市政府所屬各機關學校職務宿舍設置管理要點及臺北市政府警察局職務宿舍設置管理規範規定辦理。</p> <p>三、計算方法： (一)扣回房租津貼收入部分： 1.薦任第八職等至簡任第十四職等每月700元。 2.委任第四職等至薦任第七職等每月600元。 (二)應收取管理費部分： 每月宿舍管理費 = 土地管理費 + 房屋管理費，但最低收費額度以新臺幣肆佰元為基準。 1.土地管理費 = (該職務宿舍使用樓地板面積 / 總樓地板面積) × 宗地面積 × 借用年度之公告地價 × 0.6%) / 12 2.房屋管理費 = 該職務宿舍使用樓地板面積 × 標準單價折舊後每平方公尺現值 × 1.5% / 12</p> <p>四、實施進度： 自民國109年1月1日起至109年12月31日止。</p> <p>五、完成方法： 按月自員工薪資扣款，依規定辦理繳庫。</p> <p>六、預期成果： 依預算項目收繳，充裕市庫。</p>						雜項收入—其他雜項收入
歲入項目說明							

臺北市政府警察局內湖分局
歲入項目說明提要與預算明細表

經常門

中華民國109年度

單位：新臺幣元

科目名稱及編號	單位	數量	單價	預算數	說明及收入依據
合計				499,000	
12112300210 其他雜項收入	人、月	1×12	700	8,400	員工住宿公有宿舍扣回房租津貼收入(薦任第八職等至簡任第十四職等)。收入依據：依據全國軍公教員工待遇支給要點規定辦理。
	人、月	8×12	600	57,600	員工住宿公有宿舍扣回房租津貼收入(委任第四職等至薦任第七職等)。收入依據：依據全國軍公教員工待遇支給要點規定辦理。
	年	1	432,756	432,756	員工住宿公有宿舍管理費收入。收入依據：依據臺北市政府所屬各機關學校職務宿舍設置管理要點及臺北市政府警察局職務宿舍設置管理規範規定辦理。
	年	1	244	244	配合預算編列至千元，增列進位數244元。 收入依據：

雜項收入—其他雜項收入

雜項收入—其他雜項收入

臺北市政府警察局內湖分局

歲出計畫說明提要與各項費用明細表

中華民國109年度

單位：新臺幣元

一般行政—行政管理	業務計畫及工作計畫名稱與編號	38112300101 一般行政-行政管理	承辦單位	行政組、人事室、會計室、秘書室	預算金額	605,732,000元	一般行政—行政管理
	歲出計畫說明	<p>一、計畫內容：辦理一般業務、總務、會計、人事、資訊業務工作及廳舍之整修、辦公器具養護、警用車輛維修等事宜。</p> <p>二、預期成果：1.依相關法令規定確實辦理，配合各項業務之推動，維護公有財物，提升員警工作環境品質。 2.維持車輛機能，確保行車安全，發揮警力機動效能。 3.提高員警電腦知識、能力及辦公室全面電腦化，期達成資訊e化。</p>					
分支計畫及用途別科目		單位	數量	單價	預算數	說 明	
合計					605,732,000	較上年度預算數539,621,000元，增加66,111,000元。	
01人員維持費					576,278,000	較上年度預算數508,401,000元，增加67,877,000元。	
1000 人事費					576,278,000		
1015 法定編制人員待遇					348,119,844		
		年	1	4,980,240	4,980,240	職員6人薪津(詳人事費分析表)。	
		年	1	343,139,604	343,139,604	警員441人薪津(詳人事費分析表)。	
1025 技工及工友待遇					4,857,840		
		年	1	4,857,840	4,857,840	職工12人工資(詳人事費分析表)。	
1030 獎金					69,978,009		
		年	1	37,245,140	37,245,140	依考績法規定核發之獎金。	
		年	1	32,732,869	32,732,869	依規定核發之年終工作獎金。	
1035 其他給與					8,273,724		
		年	1	6,040,500	6,040,500	休假補助費。	

臺北市政府警察局內湖分局

歲出計畫說明提要與各項費用明細表

中華民國109年度

單位：新臺幣元

分支計畫及用途別科目	單位	數量	單價	預算數	說明
一般行政—行政管理	人、月、段	143 × 12 × 1	504	864,864	員警上、下班交通費(軍警票)。
	人、月、段	100 × 12 × 2	504	1,209,600	員警上、下班交通費(軍警票)。
	人、月、段	15 × 12 × 1	630	113,400	非警職員工上、下班交通費。
	人、月、段	3 × 12 × 2	630	45,360	非警職員工上、下班交通費。
	1040 加班值班費			90,293,675	
	年	1	3,385,500	3,385,500	趕辦各項業務加班費。
	年	1	79,523,280	79,523,280	外勤員警超勤加班費。
	年	1	7,384,895	7,384,895	不休假出勤加班費。
	1050 退休離職儲金			24,899,192	
	年	1	24,205,796	24,205,796	提撥退撫基金。
1055 保險	年	1	693,396	693,396	提撥勞工退休準備金。
	年	1	20,646,328	20,646,328	職員、警員及職工健保費。
	年	1	8,861,148	8,861,148	職員、警員公保費。
	年	1	348,240	348,240	職工勞保費。
02一般業務			2,182,000	較上年度預算數1,932,000元，增加250,000元。	
2000 業務費			2,182,000		
2054 一般事務費				1,986,500	
	人、月	2 × 12	2,000	48,000	副分局長工作活動費。
	人、月	447 × 12	360	1,931,040	統籌業務費，按職員及警員每人每月360元編列。
	人、月	12 × 12	50	7,200	統籌業務費，按駕駛、工友每人每月50元編列。
	年	1	260	260	配合預算編列至千元，增列進位數260元。
2072 國內旅費			15,500		
	人、天	1 × 10	1,550	15,500	員警因公市外出差旅費。
2093 特別費				180,000	
	月	12	15,000	180,000	分局長特別費。

臺北市政府警察局內湖分局

歲出計畫說明提要與各項費用明細表

中華民國109年度

單位：新臺幣元

分支計畫及用途別科目	單位	數量	單價	預算數	說明
05會計業務				43,000	較上年度預算數43,000元，無增減。
2000 業務費				43,000	
2054 一般事務費				43,000	
	年	1	39,160	39,160	會計業務用表卡簿冊等印刷費。
	人次	48	80	3,840	逾時誤餐餐盒費用。
06人事業務				2,417,000	較上年度預算數2,031,000元，增加386,000元。
2000 業務費				2,417,000	
2054 一般事務費				2,417,000	
	年	1	6,860	6,860	人事業務用表卡簿冊等印刷費。
	人	24	1,200	28,800	製作員警功標、年資標費用。
	人、年	459 × 1	2,000	918,000	文康活動費。
	人	417	3,500	1,459,500	外勤員警健康檢查費。
	人次	48	80	3,840	逾時誤餐餐盒費用。
08資訊業務				64,000	較上年度預算數16,000元，增加48,000元。
2000 業務費				64,000	
2003 教育訓練費				12,000	
	年	1	12,000	12,000	電腦訓練費。
2018 資訊服務費				48,000	
	年	1	48,000	48,000	套裝軟體。
2051 物品				4,000	
	年	1	4,000	4,000	電腦圖書費。
09財物業務				17,268,000	較上年度預算數20,023,000元，減少2,755,000元。
2000 業務費				17,268,000	
2006 水電費				8,701,216	
	年	1	360,940	360,940	本分局各單位水費。
	年	1	8,190,276	8,190,276	本分局各單位、五指山靶場及錄影監視系統機房電費。

一般行政—行政管理

一般行政—行政管理

臺北市政府警察局內湖分局

歲出計畫說明提要與各項費用明細表

中華民國109年度

單位：新臺幣元

分支計畫及用途別科目	單位	數量	單價	預算數	說明
一般行政—行政管理	年	1	150,000	150,000	本分局各單位瓦斯費。
	2009 通訊費			540,000	
	部、月	45 × 12	1,000	540,000	本分局各單位電話費。
	2036 按日按件計資酬金			38,252	
	年	1	38,252	38,252	消防安全設備檢測申報費。
	2051 物品			346,700	
	支	89	300	26,700	滅火器換藥費(20P)。
	年	1	320,000	320,000	辦理各項勤業務所需物品購置費。
	2054 一般事務費			3,904,560	
	坪、月	7603 × 12	36	3,284,496	本分局各單位辦公廳舍及五指山靶場清潔維持費。
	臺、月、張、人次	13 × 12 × 5520 216	0.7 80	602,784 17,280	影印機使用費。 員警及駕駛逾時誤餐餐盒費用。
	2063 房屋建築養護費			921,360	
	年	1	921,360	921,360	本分局經管各辦公廳舍維護費(鋼筋混凝土造使用年限未達30年者共8棟計6,365坪,30坪以內1年計列4,510元,超過30坪部分,每坪以110元計算;使用年限已達30年以上者共4棟計1,238坪,按以上標準增加百分之五十編列, (8*4,510+(6,365-8*30)*110) + (4*4,510+(1,238-4*30)*110) *1.5=921,360)。
	2069 設施及機械設備養護費			2,815,912	
年	1	2,375,172	2,375,172	分局暨所屬單位空調、電梯、消防系統、駐地監視系統及其他機電設施等養護費。	
枝、月	447 × 12	10	53,640	槍枝養護費。	
年	1	297,500	297,500	冷氣機養護費(含窗型18臺及分離式101臺)。	
部、次	28 × 2	1,600	89,600	五指山靶場電動靶機等養護費。	
10車輛養護與管理			7,480,000	較上年度預算數7,175,000元,增加305,000元。	

臺北市政府警察局內湖分局

歲出計畫說明提要與各項費用明細表

中華民國109年度

單位：新臺幣元

分支計畫及用途別科目	單位	數量	單價	預算數	說明
2000 業務費				7,480,000	
2024 稅捐及規費				66,060	
	年	1	36,510	36,510	警用車輛燃料使用費(詳公務車輛明細表)。
	年	1	29,550	29,550	警用車輛檢驗費(詳公務車輛明細表)。
2027 保險費				551,951	
	年	1	551,951	551,951	警用車輛保險費(詳公務車輛明細表)。
2051 物品				4,074,962	
	年	1	4,074,962	4,074,962	警用車輛油料費(詳公務車輛明細表)。
2054 一般事務費				710,400	
	輛、月	74 × 12	800	710,400	電動機車電池租用費。
2066 車輛及辦公器具養護費				2,076,627	
	年	1	2,076,627	2,076,627	警用車輛養護費(詳公務車輛明細表)。

一般行政—行政管理

一般行政—行政管理

臺北市政府警察局內湖分局

歲出計畫說明提要與各項費用明細表

中華民國109年度

單位：新臺幣元

警政業務—分局業務

警政業務—分局業務

業務計畫及工作計畫名稱與編號	38112300204 警政業務-分局業務	承辦單位	分局、派出所、警備隊、偵查隊、保防組	預算金額	3,596,000元
歲出計畫說明	<p>一、計畫內容： 1.分局、派出所保持全天候重點部署，並實施24小時勤務運作，加強轄區巡邏，以維持本市治安及強化為民服務工作。 2.辦理警勤區規劃、勤務督察、員警風紀教育訓練、戶口查察、外僑管理、機關安全與社會偵防、民防團隊組訓與運用、保安救災、交通維持與執法等事宜。 3.實施「預防與偵查」犯罪並重之勤務，運用科學方法蒐證辦案，全面取締職業賭場，落實掃黑、肅槍、反毒工作，杜絕非法電玩及色情場所。 4.積極發掘危害治安線索與資料蒐集工作，強化大陸人士入境考核、清查措施，並積極查緝非法入境、居留者。</p> <p>二、預期成果： 1.有效運用警力，勤務部署力求彈性、機動，以發揮先制功能，防止社會脫序行為發生。 2.加強守望相助、警民聯防體系、預防犯罪宣導等工作，並結合社區資源，以防犯罪事件發生。 3.建立高效能辦案系統，有效防範違法事件發生，降低犯罪發生率，提高破案率，確保人民生命財產之安全。</p>				

分支計畫及用途別科目	單位	數量	單價	預算數	說明
合計				3,596,000	較上年度預算數3,296,000元，增加300,000元。
02分局業務				3,596,000	較上年度預算數3,296,000元，增加300,000元。
2000 業務費				3,596,000	
2009 通訊費	年	1	210,000	210,000	分局辦理社會秩序維護法及刑案等所需郵資。
2027 保險費	人	90	120	10,800	志工保險費。
2036 按日按件計資酬金	年	1	10,400	10,400	處理人口販運、新移民業務及涉外案件通譯費與交通補助費。
2051 物品	月	12	3,400	40,800	辦理刑案用照相器材消耗費。
	套	55	1,830	100,650	備勤人員及人犯用寢具。
2054 一般事務費	勤區、年	190 × 1	510	2,857,350	警勤區表冊等印刷費。
				96,900	

臺北市政府警察局內湖分局

歲出計畫說明提要與各項費用明細表

中華民國109年度

單位：新臺幣元

警政業務—分局業務

警政業務—分局業務

分支計畫及用途別科目	單位	數量	單價	預算數	說明
	人、月	397 × 12	100	476,400	員警制服洗滌費。
	月	12	1,450	17,400	在押嫌疑人犯衛生保健費。
	年	1	63,000	63,000	辦理社會治安工作經費。
	次	1	25,500	25,500	召開社區治安會議經費(分局)。
	所、次	9 × 2	5,000	90,000	召開社區治安會議經費(31人以上派出所)。
	月	12	15,750	189,000	警民聯繫服務費(分局)。
	所、月	9 × 12	10,530	1,137,240	警民聯繫服務費(31人以上派出所)。
	年	1	99,600	99,600	查緝電玩及色情行業工作費。
	年	1	12,600	12,600	風紀探訪費。
	月	12	4,000	48,000	辦理各項勤務講習業務費。
	年	1	180,000	180,000	整理市容及查處違反公共秩序案件業務費。
	月	12	4,250	51,000	處理刑案談話筆錄報告書、移送書、聲請書等印刷費。
	年	1	210,000	210,000	一般刑案偵辦費。
	人、次	100 × 5	50	25,000	員警游泳訓練及檢測入場費(含訓練4次、檢測1次)。
	套、人	1 × 5	5,000	25,000	現場勘察冬、夏季服裝。
	人次	1,053	80	84,240	員警逾時誤餐餐盒費用。
	人次	235	110	25,850	志工餐點及交通補助。
	年	1	620	620	配合預算編列至千元，增列進位數620元。
2069 設施及機械設備養護費				180,000	
	線、年	9 × 1	20,000	180,000	錄影監視系統養護費。
2072 國內旅費				186,000	
	人、天	12 × 10	1,550	186,000	辦案、押送人犯市外出差旅費。

臺北市政府警察局內湖分局

歲出計畫說明提要與各項費用明細表

中華民國109年度

單位：新臺幣元

一般建築及設備—營建工程	業務計畫及工作計畫名稱與編號	38112309002 一般建築及設備-營建工程	承辦單位	行政組	預算金額	2,551,000元	一般建築及設備—營建工程
	歲出計畫說明	<p>一、計畫內容：辦公廳舍整修工程、派出所路側人行道重鋪整修工程等工程。</p> <p>二、預期成果：改善員警辦公及居住之品質及安全，提高員警士氣。</p>					
分支計畫及用途別科目		單位	數量	單價	預算數	說明	
合計					2,551,000	較上年度預算數3,295,000元，減少744,000元。	
04辦公廳舍及職務宿舍等整修工程					2,551,000	較上年度預算數3,295,000元，減少744,000元。	
3000 設備及投資					1,683,000	01內湖派出所屋頂防漏整修及壁癌工程 內湖所現駐地已使用逾42年以上，其屋況十分老舊，頂樓及樓梯間等空間因受天候及房屋年久老化等影響，以致有漏水、壁癌及油漆剝落等情形，已有危害該所同仁及洽公民眾身體健康之虞。	
3010 房屋建築及設備費					1,683,000		
	式	1	1,572,931		1,572,931	施工費。	
	式	1	110,069		110,069	委託技術服務費。	
					868,000	02文德派出所行愛路側人行道重鋪整修工程 文德所行愛路側人行道係屬道路退縮用地，為文德所建築基地範圍內，該人行道之連鎖磚基層襯砂因下雨等因素致流失嚴重，並造成連鎖磚有鬆動情形，為免致行人受傷，確有重新鋪設之必要。	

臺北市政府警察局內湖分局

歲出計畫說明提要與各項費用明細表

中華民國109年度

單位：新臺幣元

分支計畫及用途別科目	單位	數量	單價	預算數	說明
3000 設備及投資				868,000	
3010 房屋建築及設備費				868,000	
	式	1	810,671	810,671	施工費。
	式	1	57,329	57,329	委託技術服務費。

一般建築及設備—營建工程

一般建築及設備—營建工程

臺北市政府警察局內湖分局

歲出計畫說明提要與各項費用明細表

中華民國109年度

單位：新臺幣元

一般建築及設備—其他設備	業務計畫及工作計畫名稱與編號	38112309004 一般建築及設備-其他設備	承辦單位	行政組、秘書室	預算金額	276,000元	一般建築及設備—其他設備
	歲出計畫說明	<p>一、計畫內容：汰換逾期及不堪使用之設備，提升機動能力增進服務親和力。</p> <p>二、預期成果： 1.保持辦公室整齊，增進辦公效率。 2.補充應勤用具、以提高為民服務品質。</p>					
分支計畫及用途別科目		單位	數量	單價	預算數	說明	
合計					276,000	較上年度預算數278,000元，減少2,000元。	
04其他設備					276,000	較上年度預算數278,000元，減少2,000元。	
3000 設備及投資					276,000		
3035 雜項設備費					276,000		
		臺	3	15,000	45,000	汰換數位攝影機3臺。	
		臺	5	24,000	120,000	汰換一對一分離式冷氣機5KW(含基本安裝費)5臺。	
		臺	1	23,000	23,000	汰換冰溫熱三用飲水機(含基本安裝)。	
		臺	1	38,000	38,000	新購汽油式發電機。	
		臺	2	12,081	24,162	新購及汰換洗衣機(15KG)各1臺。	
		臺	1	25,000	25,000	汰換變頻電冰箱(二-三門無霜400L以上)。	
		年	1	838	838	配合預算編列至千元，增列進位數838元。	

臺北市政府警察局內湖分局

人事費分析表

中華民國109年度

0138010100-警政支出-一般行政-行政管理

單位：新臺幣元

類別	預算員額	全年度人事費											備註	
		民意代表待遇	政務人員待遇	法定編制人員待遇	約聘僱人員待遇	技工及工友待遇	獎金	其他給與	加班值班費	退休退職給付	退休離職儲金	保險		合計
合計	459			348,119,844		4,857,840	69,978,009	8,273,724	90,293,675		24,899,192	29,855,716	576,278,000	
正式員額	447			348,119,844			68,965,959	6,040,500	6,980,077		24,205,796	29,241,292	483,553,468	
職員	6			4,980,240			898,536	87,000	112,318		386,076	367,764	6,831,934	
警員	441			343,139,604			68,067,423	5,953,500	6,867,759		23,819,720	28,873,528	476,721,534	
駕駛	1					400,320	83,400		33,360		60,048	51,960	629,088	
工友	11					4,457,520	928,650		371,458		633,348	562,464	6,953,440	
其他人事費								2,233,224	82,908,780				85,142,004	

本 頁 空 白

四、參 考 表

臺北市政府警察局內湖分局
歲出一級用途別科目分析表

中華民國109年度

單位：新臺幣千元

名稱及編號	合計	經常支出						資本支出					
		人事費	業務費	獎補助費	債務費	預備金	小計	人事費	業務費	設備及投資	獎補助費	預備金	小計
合計	612,155	576,278	33,050				609,328			2,827			2,827
3811230000 警政支出	612,155	576,278	33,050				609,328			2,827			2,827
38112300100 一般行政	605,732	576,278	29,454				605,732						
38112300101 行政管理	605,732	576,278	29,454				605,732						
38112300200 警政業務	3,596		3,596				3,596						
38112300204 分局業務	3,596		3,596				3,596						
38112309000 一般建築及設備	2,827									2,827			2,827
38112309002 營建工程	2,551									2,551			2,551
38112309004 其他設備	276									276			276

臺北市政府警察局內湖分局

資本支出分析表

中華民國109年度

單位：新臺幣千元

名稱及編號	合計	設備及投資								其他資本支出	
		土地	房屋建築及設備	公共建設及設施	機械設備	運輸設備	資訊軟體設備	雜項設備	權利		投資
合計	2,827		2,551					276			
38112309000 一般建築及設備	2,827		2,551					276			
38112309002 營建工程	2,551		2,551								
38112309004 其他設備	276							276			

臺北市政府警察局內湖分局

各項費用彙計表

中華民國109年度

單位：新臺幣元

工作計畫名稱及編號	38112300101 行政管理	38112300204 分局業務	38112309002 營建工程	38112309004 其他設備	合 計	
第一、二級用途別 科目名稱及編號						
合 計	605,732,000	3,596,000	2,551,000	276,000	612,155,000	
100000人事費	576,278,000				576,278,000	
101500法定編制人員待遇	348,119,844				348,119,844	
102500技工及工友待遇	4,857,840				4,857,840	
103000獎金	69,978,009				69,978,009	
103500其他給與	8,273,724				8,273,724	
104000加班值班費	90,293,675				90,293,675	
105000退休離職儲金	24,899,192				24,899,192	
105500保險	29,855,716				29,855,716	
200000業務費	29,454,000	3,596,000			33,050,000	
200300教育訓練費	12,000				12,000	
200600水電費	8,701,216				8,701,216	
200900通訊費	540,000	210,000			750,000	
201800資訊服務費	48,000				48,000	
202400稅捐及規費	66,060				66,060	
202700保險費	551,951	10,800			562,751	
203600按日按件計資酬金	38,252	10,400			48,652	
205100物品	4,425,662	141,450			4,567,112	
205400一般事務費	9,061,460	2,857,350			11,918,810	
206300房屋建築養護費	921,360				921,360	
206600車輛及辦公器具養護費	2,076,627				2,076,627	
206900設施及機械設備養護費	2,815,912	180,000			2,995,912	
207200國內旅費	15,500	186,000			201,500	
209300特別費	180,000				180,000	
300000設備及投資			2,551,000	276,000	2,827,000	
301000房屋建築及設備費			2,551,000		2,551,000	
303500雜項設備費				276,000	276,000	

臺北市政府警察局內湖分局

人 事 費 彙 計 表

中華民國109年度

單位：新臺幣元

類別	預算員額	全年度人事費											備註	
		民意代表待遇	政務人員待遇	法定編制人員待遇	約聘僱人員待遇	技工及工友待遇	獎金	其他給與	加班值班費	退休退職給付	退休離職儲金	保險		合計
合計	459			348,119,844		4,857,840	69,978,009	8,273,724	90,293,675		24,899,192	29,855,716	576,278,000	
正式員額	447			348,119,844			68,965,959	6,040,500	6,980,077		24,205,796	29,241,292	483,553,468	
職員	6			4,980,240			898,536	87,000	112,318		386,076	367,764	6,831,934	
警員	441			343,139,604			68,067,423	5,953,500	6,867,759		23,819,720	28,873,528	476,721,534	
駕駛	1					400,320	83,400		33,360		60,048	51,960	629,088	
工友	11					4,457,520	928,650		371,458		633,348	562,464	6,953,440	
其他人事費								2,233,224	82,908,780				85,142,004	

臺北市政府警察局內湖分局

公務車輛明細表

中華民國109年度

單位：新臺幣元

業務計畫 及工作計 畫名稱	車輛 數	車輛 種類	乘客 人數 (不含 司機)	購置 年月	汽缸總 排氣量 (立方 公分)	牌照稅 (全年)	燃料使 用費 (全年)	油料費(全年)			養 護 費	車輛 保險 費	車輛 檢驗 費	備註
								數量 (公升)	單價 (元)	金額				
一般行政 行政管理		現有車輛					36,510			4,074,962	2,076,627	551,951	29,550	
	1	偵防車	4	10010	1987			2,004	28.8	57,715	49,000	4,573	900	3806-QH
	1	偵防車	4	10106	2378			2,004	28.8	57,715	49,000	4,573	900	6722-UX
	1	偵防車	4	10106	2378			2,004	28.8	57,715	49,000	4,573	900	6760-UX
	1	偵防車	4	10306	2198			2,004	28.8	57,715	49,000	4,573	900	AGK-8623
	1	偵防車	4	10307	1987			2,004	28.8	57,715	49,000	4,573	900	AGL-7892
	1	偵防車	4	10407	2359			2,004	28.8	57,715	33,000	4,573	900	ANA-0935
	1	偵防車	4	10407	2359			2,004	28.8	57,715	33,000	4,573	900	ANA-1153
	1	偵防車	4	10507	2359			2,004	28.8	57,715	33,000	4,573	450	ANY-9026
	1	偵防車	4	10706	2359			2,004	28.8	57,715	24,000	4,573	450	AXE-5922
	1	偵防車	4	10706	2359			2,004	28.8	57,715	24,000	4,573	450	AXE-5962
	1	偵防車	4	10907	2378			2,004	28.8	57,715	8,300	4,573	450	2100-QH(109年 度汰換)
	1	巡邏車	4	10009	2378			2,004	28.8	57,715	49,000	4,573	900	3203-QH
	1	巡邏車	4	10009	2378			2,004	28.8	57,715	49,000	4,573	900	3260-QH
	1	巡邏車	4	10106	2378			2,004	28.8	57,715	49,000	4,573	900	1429-J9
	1	巡邏車	4	10106	2378			2,004	28.8	57,715	49,000	4,573	900	1430-J9
1	巡邏車	4	10107	1988			2,004	28.8	57,715	49,000	4,573	900	6691-UX	

臺北市政府警察局內湖分局

公務車輛明細表

中華民國109年度

單位：新臺幣元

業務計畫 及工作計 畫名稱	車輛 數	車輛 種類	乘客 人數 (不含 司機)	購置 年月	汽缸總 排氣量 (立方 公分)	牌照稅 (全年)	燃料使 用費 (全年)	油料費(全年)			養 護 費	車輛 保 險 費	車輛 檢 驗 費	備註
								數量 (公升)	單價 (元)	金額				
	1	巡邏車	4	10206	1998			2,004	28.8	57,715	49,000	4,573	900	AAF-5170
	1	巡邏車	4	10206	1998			2,004	28.8	57,715	49,000	4,573	900	AAF-5171
	1	巡邏車	4	10206	1998			2,004	28.8	57,715	49,000	4,573	900	AAF-5172
	1	巡邏車	4	10211	1998			2,004	28.8	57,715	49,000	4,573	900	AFG-2197
	1	巡邏車	4	10307	2359			2,004	28.8	57,715	49,000	4,573	900	AGL-7825
	1	巡邏車	4	10307	2359			2,004	28.8	57,715	49,000	4,573	900	AGL-7826
	1	巡邏車	4	10307	2359			2,004	28.8	57,715	49,000	4,573	900	AGL-7829
	1	巡邏車	4	10307	2359			2,004	28.8	57,715	49,000	4,573	900	AGL-7830
	1	巡邏車	4	10407	2359			2,004	28.8	57,715	33,000	4,573	900	ANA-0953
	1	巡邏車	4	10407	2359			2,004	28.8	57,715	33,000	4,573	900	ANA-0960
	1	巡邏車	4	10407	2359			2,004	28.8	57,715	33,000	4,573	900	ANA-0962
	1	巡邏車	4	10507	2359			2,004	28.8	57,715	33,000	4,573	450	ANY-9131
	1	巡邏車	4	10507	2359			2,004	28.8	57,715	33,000	4,573	450	ANY-9132
	1	巡邏車	4	10507	2359			2,004	28.8	57,715	33,000	4,573	450	ANY-9133
	1	巡邏車	4	10607	2359			2,004	28.8	57,715	24,000	4,573	450	AKP-7537
	1	巡邏車	4	10607	2359			2,004	28.8	57,715	24,000	4,573	450	AKR-1216
	1	巡邏車	4	10706	2359			2,004	28.8	57,715	24,000	4,573	450	AXE-6023
	1	巡邏車	4	10706	2359			2,004	28.8	57,715	24,000	4,573	450	AXE-6026

臺北市政府警察局內湖分局

公務車輛明細表

中華民國109年度

單位：新臺幣元

業務計畫 及工作計 畫名稱	車輛 數	車輛 種類	乘客 人數 (不含 司機)	購置 年月	汽缸總 排氣量 (立方 公分)	牌照稅 (全年)	燃料使 用費 (全年)	油料費(全年)			養 護 費	車輛 保 險 費	車輛 檢 驗 費	備註
								數量 (公升)	單價 (元)	金額				
	1	巡邏車	4	10810	2359			2,004	28.8	57,715	8,300	4,573	450	BEJ-1036
	1	巡邏車	4	10810	2359			2,004	28.8	57,715	8,300	4,573	450	BEJ-1037
	1	巡邏車	4	10907	2378			2,004	28.8	57,715	8,300	4,573	450	2170-QH(109年 度汰換)
	1	巡邏車	4	10907	2378			2,004	28.8	57,715	8,300	4,573	450	2171-QH(109年 度汰換)
	1	偵防機車		10205	149		600	300	28.8	8,640	1,620	1,311		ADQ-2990
	1	偵防機車		10205	149		600	300	28.8	8,640	1,620	1,311		ADQ-2991
	1	偵防機車		10205	149		600	300	28.8	8,640	1,620	1,311		ADQ-3031
	1	偵防機車		10205	149		600	300	28.8	8,640	1,620	1,311		ADQ-3032
	1	偵防機車		10207	149		600	300	28.8	8,640	1,620	1,311		ADQ-7689
	1	偵防機車		10207	149		600	300	28.8	8,640	1,620	1,311		ADQ-7691
	1	偵防機車		10207	149		600	300	28.8	8,640	1,620	1,311		ADQ-7692
	1	偵防機車		10207	149		600	300	28.8	8,640	1,620	1,311		ADQ-7693
	1	偵防機車		10207	149		600	300	28.8	8,640	1,620	1,311		ADQ-7697
	1	偵防機車		10207	149		600	300	28.8	8,640	1,620	1,311		ADQ-7698
	1	偵防機車		10207	149		600	300	28.8	8,640	1,620	1,311		ADQ-7703
	1	偵防機車		10207	149		600	300	28.8	8,640	1,620	1,311		ADQ-7833
	1	偵防機車		10207	149		600	300	28.8	8,640	1,620	1,311		ADQ-7835
	1	偵防機車		10207	149		600	300	28.8	8,640	1,620	1,311		ADQ-7836

臺北市政府警察局內湖分局

公務車輛明細表

中華民國109年度

單位：新臺幣元

業務計畫 及工作計 畫名稱	車輛 數	車輛 種類	乘客 人數 (不含 司機)	購置 年月	汽缸總 排氣量 (立方 公分)	牌照稅 (全年)	燃料使 用費 (全年)	油料費(全年)			養 護 費	車輛 保 險 費	車輛 檢 驗 費	備註
								數量 (公升)	單價 (元)	金額				
	1	偵防機車		10207	149		600	300	28.8	8,640	1,620	1,311		ADQ-7837
	1	偵防機車		10207	149		600	300	28.8	8,640	1,620	1,311		ADQ-7838
	1	偵防機車		10207	149		600	300	28.8	8,640	1,620	1,311		ADQ-7839
	1	偵防機車		10207	149		600	300	28.8	8,640	1,620	1,311		ADQ-7850
	1	偵防機車		10207	149		600	300	28.8	8,640	1,620	1,311		ADQ-7851
	1	偵防機車		10207	149		600	300	28.8	8,640	1,620	1,311		ADQ-8108
	1	偵防機車		10207	149		600	300	28.8	8,640	1,620	1,311		ADQ-8109
	1	偵防機車		10207	149		600	300	28.8	8,640	1,620	1,311		ADQ-8110
	1	偵防機車		10207	149		600	300	28.8	8,640	1,620	1,311		ADQ-8111
	1	偵防機車		10207	149		600	300	28.8	8,640	1,620	1,311		ADQ-8112
	1	偵防機車		10207	149		600	300	28.8	8,640	1,620	1,311		ADQ-8113
	1	偵防機車		10207	149		600	300	28.8	8,640	1,620	1,311		ADQ-8115
	1	偵防機車		10507	149		600	300	28.8	8,640	1,620	1,311		MGN-7329
	1	偵防機車		10507	149		600	300	28.8	8,640	1,620	1,311		MGN-7330
	1	偵防機車		10507	149		600	300	28.8	8,640	1,620	1,311		MGN-7331
	1	偵防機車		10507	149		600	300	28.8	8,640	1,620	1,311		MGN-7332
	1	偵防機車		10507	149		600	300	28.8	8,640	1,620	1,311		MGN-7333
	1	偵防機車		10507	149		600	300	28.8	8,640	1,620	1,311		MGN-7335

臺北市政府警察局內湖分局

公務車輛明細表

中華民國109年度

單位：新臺幣元

業務計畫 及工作計 畫名稱	車輛 數	車輛 種類	乘客 人數 (不含 司機)	購置 年月	汽缸總 排氣量 (立方 公分)	牌照稅 (全年)	燃料使 用費 (全年)	油料費(全年)			養 護 費	車輛 保 險 費	車輛 檢 驗 費	備註
								數量 (公升)	單價 (元)	金額				
	1	偵防機車		10507	149		600	300	28.8	8,640	1,620	1,311		MGN-7336
	1	偵防機車		10507	149		600	300	28.8	8,640	1,620	1,311		MGN-7337
	1	偵防機車		10507	149		600	300	28.8	8,640	1,620	1,311		MGN-7338
	1	偵防機車		10507	149		600	300	28.8	8,640	1,620	1,311		MGN-7339
	1	偵防機車		10507	149		600	300	28.8	8,640	1,620	1,311		MGN-7350
	1	偵防機車		10507	149		600	300	28.8	8,640	1,620	1,311		MGN-7351
	1	偵防機車		10507	149		600	300	28.8	8,640	1,620	1,311		MGN-7352
	1	偵防機車		10507	149		600	300	28.8	8,640	1,620	1,311		MGN-7353
	1	偵防機車		10507	149		600	300	28.8	8,640	1,620	1,311		MGN-7355
	1	偵防機車		10507	149		600	300	28.8	8,640	1,620	1,311		MGN-7356
	1	偵防機車		10507	149		600	300	28.8	8,640	1,620	1,311		MGN-7357
	1	偵防機車		10609	149		600	300	28.8	8,640	1,620	1,311		MJU-5581
	1	偵防機車		10609	149		600	300	28.8	8,640	1,620	1,311		MJU-5582
	1	偵防機車		10609	149		600	300	28.8	8,640	1,620	1,311		MJU-5583
	1	偵防機車		10609	149		600	300	28.8	8,640	1,620	1,311		MJU-5585
	1	偵防機車		10609	149		600	300	28.8	8,640	1,620	1,311		MJU-5586
	1	巡邏機車		10205	149			300	28.8	8,640	2,300	1,311		ADQ-3799
	1	巡邏機車		10205	149			300	28.8	8,640	2,300	1,311		ADQ-3800

臺北市政府警察局內湖分局

公務車輛明細表

中華民國109年度

單位：新臺幣元

業務計畫 及工作計 畫名稱	車輛 數	車輛 種類	乘客 人數 (不含 司機)	購置 年月	汽缸總 排氣量 (立方 公分)	牌照稅 (全年)	燃料使 用費 (全年)	油料費(全年)			養 護 費	車輛 保 險 費	車輛 檢 驗 費	備註
								數量 (公升)	單價 (元)	金額				
	1	巡邏機車		10205	149			300	28.8	8,640	2,300	1,311		ADQ-3801
	1	巡邏機車		10205	149			300	28.8	8,640	2,300	1,311		ADQ-3802
	1	巡邏機車		10205	149			300	28.8	8,640	2,300	1,311		ADQ-3803
	1	巡邏機車		10205	149			300	28.8	8,640	2,300	1,311		ADQ-3805
	1	巡邏機車		10205	149			300	28.8	8,640	2,300	1,311		ADQ-3806
	1	巡邏機車		10205	149			300	28.8	8,640	2,300	1,311		ADQ-3807
	1	巡邏機車		10205	149			300	28.8	8,640	2,300	1,311		ADQ-3808
	1	巡邏機車		10205	149			300	28.8	8,640	2,300	1,311		ADQ-3809
	1	巡邏機車		10205	149			300	28.8	8,640	2,300	1,311		ADQ-3810
	1	巡邏機車		10205	149			300	28.8	8,640	2,300	1,311		ADQ-3811
	1	巡邏機車		10205	149			300	28.8	8,640	2,300	1,311		ADQ-3812
	1	巡邏機車		10205	149			300	28.8	8,640	2,300	1,311		ADQ-3813
	1	巡邏機車		10205	149			300	28.8	8,640	2,300	1,311		ADQ-3815
	1	巡邏機車		10205	149			300	28.8	8,640	2,300	1,311		ADQ-3817
	1	巡邏機車		10205	149			300	28.8	8,640	2,300	1,311		ADQ-3819
	1	巡邏機車		10205	149			300	28.8	8,640	2,300	1,311		ADQ-3820
	1	巡邏機車		10205	149			300	28.8	8,640	2,300	1,311		ADQ-3821
	1	巡邏機車		10205	149			300	28.8	8,640	2,300	1,311		ADQ-3822

臺北市政府警察局內湖分局

公務車輛明細表

中華民國109年度

單位：新臺幣元

業務計畫 及工作計 畫名稱	車輛 數	車輛 種類	乘客 人數 (不含 司機)	購置 年月	汽缸總 排氣量 (立方 公分)	牌照稅 (全年)	燃料使 用費 (全年)	油料費(全年)			養 護 費	車輛 保 險 費	車輛 檢 驗 費	備註
								數量 (公升)	單價 (元)	金額				
	1	巡邏機車		10205	149			300	28.8	8,640	2,300	1,311		ADQ-3823
	1	巡邏機車		10205	149			300	28.8	8,640	2,300	1,311		ADQ-3825
	1	巡邏機車		10205	149			300	28.8	8,640	2,300	1,311		ADQ-3826
	1	巡邏機車		10205	149			300	28.8	8,640	2,300	1,311		ADQ-3827
	1	巡邏機車		10205	149			300	28.8	8,640	2,300	1,311		ADQ-3828
	1	巡邏機車		10205	149			300	28.8	8,640	2,300	1,311		ADQ-3829
	1	巡邏機車		10205	149			300	28.8	8,640	2,300	1,311		ADQ-3830
	1	巡邏機車		10205	149			300	28.8	8,640	2,300	1,311		ADQ-3831
	1	巡邏機車		10205	149			300	28.8	8,640	2,300	1,311		ADQ-3832
	1	巡邏機車		10205	149			300	28.8	8,640	2,300	1,311		ADQ-3833
	1	巡邏機車		10205	149			300	28.8	8,640	2,300	1,311		ADQ-3835
	1	巡邏機車		10205	149			300	28.8	8,640	2,300	1,311		ADQ-3836
	1	巡邏機車		10205	149			300	28.8	8,640	2,300	1,311		ADQ-3837
	1	巡邏機車		10207	149			300	28.8	8,640	2,300	1,311		ADR-0575
	1	巡邏機車		10207	149			300	28.8	8,640	2,300	1,311		ADR-0576
	1	巡邏機車		10207	149			300	28.8	8,640	2,300	1,311		ADR-0577
	1	巡邏機車		10207	149			300	28.8	8,640	2,300	1,311		ADR-0578
	1	巡邏機車		10207	149			300	28.8	8,640	2,300	1,311		ADR-0579

臺北市政府警察局內湖分局

公務車輛明細表

中華民國109年度

單位：新臺幣元

業務計畫 及工作計 畫名稱	車輛 數	車輛 種類	乘客 人數 (不含 司機)	購置 年月	汽缸總 排氣量 (立方 公分)	牌照稅 (全年)	燃料使 用費 (全年)	油料費(全年)			養 護 費	車輛 保 險 費	車輛 檢 驗 費	備註
								數量 (公升)	單價 (元)	金額				
	1	巡邏機車		10207	149			300	28.8	8,640	2,300	1,311		ADR-0580
	1	巡邏機車		10207	149			300	28.8	8,640	2,300	1,311		ADR-0581
	1	巡邏機車		10207	149			300	28.8	8,640	2,300	1,311		ADR-0582
	1	巡邏機車		10207	149			300	28.8	8,640	2,300	1,311		ADR-0583
	1	巡邏機車		10207	149			300	28.8	8,640	2,300	1,311		ADR-0585
	1	巡邏機車		10207	149			300	28.8	8,640	2,300	1,311		ADR-0586
	1	巡邏機車		10207	149			300	28.8	8,640	2,300	1,311		ADR-0587
	1	巡邏機車		10207	149			300	28.8	8,640	2,300	1,311		ADR-0588
	1	巡邏機車		10207	149			300	28.8	8,640	2,300	1,311		ADR-0589
	1	巡邏機車		10207	149			300	28.8	8,640	2,300	1,311		ADR-0590
	1	巡邏機車		10207	149			300	28.8	8,640	2,300	1,311		ADR-0591
	1	巡邏機車		10207	149			300	28.8	8,640	2,300	1,311		ADR-0592
	1	巡邏機車		10207	149			300	28.8	8,640	2,300	1,311		ADR-0593
	1	巡邏機車		10207	149			300	28.8	8,640	2,300	1,311		ADR-0595
	1	巡邏機車		10207	149			300	28.8	8,640	2,300	1,311		ADR-0596
	1	巡邏機車		10207	149			300	28.8	8,640	2,300	1,311		ADR-0597
	1	巡邏機車		10207	149			300	28.8	8,640	2,300	1,311		ADR-0598
	1	巡邏機車		10207	149			300	28.8	8,640	2,300	1,311		ADR-0599

臺北市政府警察局內湖分局

公務車輛明細表

中華民國109年度

單位：新臺幣元

業務計畫 及工作計 畫名稱	車輛 數	車輛 種類	乘客 人數 (不含 司機)	購置 年月	汽缸總 排氣量 (立方 公分)	牌照稅 (全年)	燃料使 用費 (全年)	油料費(全年)			養 護 費	車輛 保 險 費	車輛 檢 驗 費	備註
								數量 (公升)	單價 (元)	金額				
	1	巡邏機車		10207	149			300	28.8	8,640	2,300	1,311		ADR-0600
	1	巡邏機車		10207	149			300	28.8	8,640	2,300	1,311		ADR-0601
	1	巡邏機車		10207	149			300	28.8	8,640	2,300	1,311		ADR-0602
	1	巡邏機車		10207	149			300	28.8	8,640	2,300	1,311		ADR-0603
	1	巡邏機車		10207	149			300	28.8	8,640	2,300	1,311		ADR-0605
	1	巡邏機車		10207	149			300	28.8	8,640	2,300	1,311		ADR-0606
	1	巡邏機車		10207	149			300	28.8	8,640	2,300	1,311		ADR-0607
	1	巡邏機車		10207	149			300	28.8	8,640	2,300	1,311		ADR-0608
	1	巡邏機車		10209	149			300	28.8	8,640	2,300	1,311		AEP-2938
	1	巡邏機車		10209	149			300	28.8	8,640	2,300	1,311		AEP-2939
	1	巡邏機車		10209	149			300	28.8	8,640	2,300	1,311		AEP-2950
	1	巡邏機車		10209	149			300	28.8	8,640	2,300	1,311		AEP-2951
	1	巡邏機車		10209	149			300	28.8	8,640	2,300	1,311		AEP-2952
	1	巡邏機車		10209	149			300	28.8	8,640	2,300	1,311		AEP-2953
	1	巡邏機車		10209	149			300	28.8	8,640	2,300	1,311		AEP-2955
	1	巡邏機車		10209	149			300	28.8	8,640	2,300	1,311		AEP-2956
	1	巡邏機車		10209	150			300	28.8	8,640	2,300	1,311		AEP-2957
	1	巡邏機車		10209	149			300	28.8	8,640	2,300	1,311		AEP-2958

臺北市政府警察局內湖分局

公務車輛明細表

中華民國109年度

單位：新臺幣元

業務計畫 及工作計 畫名稱	車輛 數	車輛 種類	乘客 人數 (不含 司機)	購置 年月	汽缸總 排氣量 (立方 公分)	牌照稅 (全年)	燃料使 用費 (全年)	油料費(全年)			養 護 費	車輛 保 險 費	車輛 檢 驗 費	備註
								數量 (公升)	單價 (元)	金額				
	1	巡邏機車		10209	149			300	28.8	8,640	2,300	1,311		AEP-2959
	1	巡邏機車		10507	149			300	28.8	8,640	2,300	1,311		MGN-7103
	1	巡邏機車		10507	149			300	28.8	8,640	2,300	1,311		MGN-7105
	1	巡邏機車		10507	149			300	28.8	8,640	2,300	1,311		MGN-7106
	1	巡邏機車		10507	149			300	28.8	8,640	2,300	1,311		MGN-7107
	1	巡邏機車		10507	149			300	28.8	8,640	2,300	1,311		MGN-7108
	1	巡邏機車		10507	149			300	28.8	8,640	2,300	1,311		MGN-7109
	1	巡邏機車		10507	149			300	28.8	8,640	2,300	1,311		MGN-7110
	1	巡邏機車		10507	149			300	28.8	8,640	2,300	1,311		MGN-7111
	1	巡邏機車		10507	149			300	28.8	8,640	2,300	1,311		MGN-7112
	1	巡邏機車		10507	149			300	28.8	8,640	2,300	1,311		MGN-7113
	1	巡邏機車		10507	149			300	28.8	8,640	2,300	1,311		MGN-7115
	1	巡邏機車		10507	149			300	28.8	8,640	2,300	1,311		MGN-7116
	1	巡邏機車		10609	149			300	28.8	8,640	2,300	1,311		MJU-6021
	1	巡邏機車		10609	149			300	28.8	8,640	2,300	1,311		MJU-6022
	1	巡邏機車		10609	149			300	28.8	8,640	2,300	1,311		MJU-6023
	1	巡邏機車		10609	149			300	28.8	8,640	2,300	1,311		MJU-6025
	1	巡邏機車		10609	149			300	28.8	8,640	2,300	1,311		MJU-6026

臺北市政府警察局內湖分局

公務車輛明細表

中華民國109年度

單位：新臺幣元

業務計畫 及工作計 畫名稱	車輛 數	車輛 種類	乘客 人數 (不含 司機)	購置 年月	汽缸總 排氣量 (立方 公分)	牌照稅 (全年)	燃料使 用費 (全年)	油料費(全年)			養 護 費	車輛 保 險 費	車輛 檢 驗 費	備註
								數量 (公升)	單價 (元)	金額				
	1	巡邏機車		10609	149			300	28.8	8,640	2,300	1,311		MJU-6027
	1	巡邏機車		10609	149			300	28.8	8,640	2,300	1,311		MJU-6028
	1	巡邏機車		10609	149			300	28.8	8,640	2,300	1,311		MJU-6029
	1	巡邏機車		10609	149			300	28.8	8,640	2,300	1,311		MJU-6030
	1	巡邏機車		10609	149			300	28.8	8,640	2,300	1,311		MJU-6031
	1	巡邏機車		10609	149			300	28.8	8,640	2,300	1,311		MJU-6032
	1	巡邏機車		10609	149			300	28.8	8,640	2,300	1,311		MJU-6033
	1	巡邏機車		10609	149			300	28.8	8,640	2,300	1,311		MJU-6035
	1	巡邏機車		10609	149			300	28.8	8,640	2,300	1,311		MJU-6036
	1	巡邏機車		10609	149			300	28.8	8,640	2,300	1,311		MJU-6037
	1	巡邏機車		10609	149			300	28.8	8,640	2,300	1,311		MJU-6038
	1	巡邏機車		10609	149			300	28.8	8,640	2,300	1,311		MJU-6039
	1	巡邏機車		10609	149			300	28.8	8,640	2,300	1,311		MJU-6051
	1	巡邏機車		10609	149			300	28.8	8,640	2,300	1,311		MJU-6052
	1	巡邏機車		10609	149			300	28.8	8,640	2,300	1,311		MJU-6053
	1	巡邏機車		10609	149			300	28.8	8,640	2,300	1,311		MJU-6055
	1	巡邏機車		10609	149			300	28.8	8,640	2,300	1,311		MJU-6056
	1	巡邏機車		10609	149			300	28.8	8,640	2,300	1,311		MJU-6057

臺北市政府警察局內湖分局

公務車輛明細表

中華民國109年度

單位：新臺幣元

業務計畫 及工作計 畫名稱	車輛 數	車輛 種類	乘客 人數 (不含 司機)	購置 年月	汽缸總 排氣量 (立方 公分)	牌照稅 (全年)	燃料使 用費 (全年)	油料費(全年)			養 護 費	車輛 保 險 費	車輛 檢 驗 費	備註
								數量 (公升)	單價 (元)	金額				
	1	巡邏機車		10609	149			300	28.8	8,640	2,300	1,311		MJU-6058
	1	巡邏機車		10609	149			300	28.8	8,640	2,300	1,311		MJU-6059
	1	巡邏機車		10609	149			300	28.8	8,640	2,300	1,311		MJU-6060
	1	巡邏機車		10609	149			300	28.8	8,640	2,300	1,311		MJU-6061
	1	巡邏機車		10609	149			300	28.8	8,640	2,300	1,311		MJU-6062
	1	巡邏機車		10609	149			300	28.8	8,640	2,300	1,311		MJU-6063
	1	巡邏機車		10609	149			300	28.8	8,640	2,300	1,311		MJU-6065
	1	巡邏機車		10609	149			300	28.8	8,640	2,300	1,311		MJU-6066
	1	巡邏機車		10609	149			300	28.8	8,640	2,300	1,311		MJU-6067
	1	巡邏機車		10609	149			300	28.8	8,640	2,300	1,311		MJU-6068
	1	巡邏機車		10609	149			300	28.8	8,640	2,300	1,311		MJU-6069
	1	巡邏機車		10609	149			300	28.8	8,640	2,300	1,311		MJU-6070
	1	巡邏機車		10609	149			300	28.8	8,640	2,300	1,311		MJU-6071
	1	巡邏機車		10609	149			300	28.8	8,640	2,300	1,311		MJU-6072
	1	巡邏機車		10609	149			300	28.8	8,640	2,300	1,311		MJU-6073
	1	巡邏機車		10708	149			300	28.8	8,640	2,300	1,311		MTP-0568
	1	巡邏機車		10708	149			300	28.8	8,640	2,300	1,311		MTP-0571
	1	巡邏機車		10708	149			300	28.8	8,640	2,300	1,311		MTP-0572

臺北市政府警察局內湖分局

公務車輛明細表

中華民國109年度

單位：新臺幣元

業務計畫 及工作計 畫名稱	車輛 數	車輛 種類	乘客 人數 (不含 司機)	購置 年月	汽缸總 排氣量 (立方 公分)	牌照稅 (全年)	燃料使 用費 (全年)	油料費(全年)			養 護 費	車輛 保 險 費	車輛 檢 驗 費	備註
								數量 (公升)	單價 (元)	金額				
	1	巡邏機車		10708	149			300	28.8	8,640	2,300	1,311		MTP-0575
	1	巡邏機車		10708	149			300	28.8	8,640	2,300	1,311		MTP-0577
	1	巡邏機車		10708	149			300	28.8	8,640	2,300	1,311		MTP-0578
	1	巡邏機車		10708	149			300	28.8	8,640	2,300	1,311		MTP-0579
	1	巡邏機車		10708	149			300	28.8	8,640	2,300	1,311		MTP-0580
	1	巡邏機車		10708	149			300	28.8	8,640	2,300	1,311		MTP-0581
	1	巡邏機車		10708	149			300	28.8	8,640	2,300	1,311		MTP-0582
	1	巡邏機車		10708	149			300	28.8	8,640	2,300	1,311		MTP-0583
	1	巡邏機車		10708	149			300	28.8	8,640	2,300	1,311		MTP-0585
	1	巡邏機車		10708	149			300	28.8	8,640	2,300	1,311		MTP-0586
	1	巡邏機車		10708	149			300	28.8	8,640	2,300	1,311		MTP-0587
	1	巡邏機車		10708	149			300	28.8	8,640	2,300	1,311		MTP-0588
	1	巡邏機車		10708	149			300	28.8	8,640	2,300	1,311		MTP-0589
	1	巡邏機車		10708	149			300	28.8	8,640	2,300	1,311		MTP-0590
	1	巡邏機車		10708	149			300	28.8	8,640	2,300	1,311		MTP-0591
	1	巡邏機車		10708	149			300	28.8	8,640	2,300	1,311		MTP-0592
	1	巡邏機車		10708	149			300	28.8	8,640	2,300	1,311		MTP-0593
	1	巡邏機車		10708	149			300	28.8	8,640	2,300	1,311		MTP-0595

臺北市政府警察局內湖分局

公務車輛明細表

中華民國109年度

單位：新臺幣元

業務計畫 及工作計 畫名稱	車輛 數	車輛 種類	乘客 人數 (不含 司機)	購置 年月	汽缸總 排氣量 (立方 公分)	牌照稅 (全年)	燃料使 用費 (全年)	油料費(全年)			養 護 費	車輛 保 險 費	車輛 檢 驗 費	備註
								數量 (公升)	單價 (元)	金額				
	1	巡邏機車		10708	149			300	28.8	8,640	2,300	1,311		MTP-0596
	1	巡邏機車		10708	149			300	28.8	8,640	2,300	1,311		MTP-0597
	1	巡邏機車		10708	149			300	28.8	8,640	2,300	1,311		MTP-0598
	1	巡邏機車		10708	149			300	28.8	8,640	2,300	1,311		MTP-0599
	1	巡邏機車		10708	149			300	28.8	8,640	2,300	1,311		MTP-0600
	1	巡邏機車		10708	149			300	28.8	8,640	2,300	1,311		MTP-0602
	1	巡邏機車		10708	149			300	28.8	8,640	2,300	1,311		MTP-0603
	1	巡邏機車		10708	149			300	28.8	8,640	2,300	1,311		MTP-0605
	1	巡邏機車		10708	149			300	28.8	8,640	2,300	1,311		MTP-0606
	1	巡邏機車		10708	149			300	28.8	8,640	2,300	1,311		MTP-0607
	1	巡邏機車		10808	逾5馬力 (hp)						2,300	1,311		EMW-3066(電動 機車)
	1	巡邏機車		10808	逾5馬力 (hp)						2,300	1,311		EMW-3067(電動 機車)
	1	巡邏機車		10808	逾5馬力 (hp)						2,300	1,311		EMW-3069(電動 機車)
	1	巡邏機車		10808	逾5馬力 (hp)						2,300	1,311		EMW-3070(電動 機車)
	1	巡邏機車		10808	逾5馬力 (hp)						2,300	1,311		EMW-3071(電動 機車)
	1	巡邏機車		10808	逾5馬力 (hp)						2,300	1,311		EMW-3072(電動 機車)
	1	巡邏機車		10808	逾5馬力 (hp)						2,300	1,311		EMW-3073(電動 機車)
	1	巡邏機車		10808	逾5馬力 (hp)						2,300	1,311		EMW-3075(電動 機車)

臺北市政府警察局內湖分局

公務車輛明細表

中華民國109年度

單位：新臺幣元

業務計畫 及工作計 畫名稱	車輛 數	車輛 種類	乘客 人數 (不含 司機)	購置 年月	汽缸總 排氣量 (立方 公分)	牌照稅 (全年)	燃料使 用費 (全年)	油料費(全年)			養 護 費	車輛 保 險 費	車輛 檢 驗 費	備註
								數量 (公升)	單價 (元)	金額				
	1	巡邏機車		10808	逾5馬力 (hp)						2,300	1,311		EMW-3076(電動 機車)
	1	巡邏機車		10808	逾5馬力 (hp)						2,300	1,311		EMW-3077(電動 機車)
	1	巡邏機車		10808	逾5馬力 (hp)						2,300	1,311		EMW-3078(電動 機車)
	1	巡邏機車		10808	逾5馬力 (hp)						2,300	1,311		EMW-3079(電動 機車)
	1	巡邏機車		10808	逾5馬力 (hp)						2,300	1,311		EMW-3080(電動 機車)
	1	巡邏機車		10808	逾5馬力 (hp)						2,300	1,311		EMW-3081(電動 機車)
	1	巡邏機車		10808	逾5馬力 (hp)						2,300	1,311		EMW-3082(電動 機車)
	1	巡邏機車		10808	逾5馬力 (hp)						2,300	1,311		EMW-3083(電動 機車)
	1	巡邏機車		10808	逾5馬力 (hp)						2,300	1,311		EMW-3085(電動 機車)
	1	巡邏機車		10808	逾5馬力 (hp)						2,300	1,311		EMW-3086(電動 機車)
	1	巡邏機車		10808	逾5馬力 (hp)						2,300	1,311		EMW-3087(電動 機車)
	1	巡邏機車		10808	逾5馬力 (hp)						2,300	1,311		EMW-3088(電動 機車)
	1	巡邏機車		10808	逾5馬力 (hp)						2,300	1,311		EMW-3089(電動 機車)
	1	巡邏機車		10808	逾5馬力 (hp)						2,300	1,311		EMW-3090(電動 機車)
	1	巡邏機車		10808	逾5馬力 (hp)						2,300	1,311		EMW-3091(電動 機車)
	1	巡邏機車		10808	逾5馬力 (hp)						2,300	1,311		EMW-3092(電動 機車)
	1	巡邏機車		10808	逾5馬力 (hp)						2,300	1,311		EMW-3093(電動 機車)
	1	巡邏機車		10808	逾5馬力 (hp)						2,300	1,311		EMW-3095(電動 機車)

臺北市政府警察局內湖分局

公務車輛明細表

中華民國109年度

單位：新臺幣元

業務計畫 及工作計 畫名稱	車輛 數	車輛 種類	乘客 人數 (不含 司機)	購置 年月	汽缸總 排氣量 (立方 公分)	牌照稅 (全年)	燃料使 用費 (全年)	油料費(全年)			養 護 費	車輛 保 險 費	車輛 檢 驗 費	備註
								數量 (公升)	單價 (元)	金額				
	1	巡邏機車		10808	逾5馬力 (hp)						2,300	1,311		EMW-3096(電動機車)
	1	巡邏機車		10808	逾5馬力 (hp)						2,300	1,311		EMW-3097(電動機車)
	1	巡邏機車		10808	逾5馬力 (hp)						2,300	1,311		EMW-3098(電動機車)
	1	巡邏機車		10808	逾5馬力 (hp)						2,300	1,311		EMW-3099(電動機車)
	1	巡邏機車		10808	逾5馬力 (hp)						2,300	1,311		EMW-3100(電動機車)
	1	巡邏機車		10808	逾5馬力 (hp)						2,300	1,311		EMW-3101(電動機車)
	1	巡邏機車		10808	逾5馬力 (hp)						2,300	1,311		EMW-3102(電動機車)
	1	巡邏機車		10808	逾5馬力 (hp)						2,300	1,311		EMW-3103(電動機車)
	1	巡邏機車		10808	逾5馬力 (hp)						2,300	1,311		EMW-3105(電動機車)
	1	巡邏機車		10808	逾5馬力 (hp)						2,300	1,311		EMW-3106(電動機車)
	1	巡邏機車		10808	逾5馬力 (hp)						2,300	1,311		EMW-3107(電動機車)
	1	巡邏機車		10808	逾5馬力 (hp)						2,300	1,311		EMW-3108(電動機車)
	1	巡邏機車		10808	逾5馬力 (hp)						2,300	1,311		EMW-3109(電動機車)
	1	巡邏機車		10808	逾5馬力 (hp)						2,300	1,311		EMW-3110(電動機車)
	1	巡邏機車		10907	150						2,300	1,311		367-HUW(109年度汰換)
	1	巡邏機車		10907	150						2,300	1,311		368-HUW(109年度汰換)
	1	巡邏機車		10907	150						2,300	1,311		369-HUW(109年度汰換)
	1	巡邏機車		10907	150						2,300	1,311		378-HUW(109年度汰換)

臺北市政府警察局內湖分局

公務車輛明細表

中華民國109年度

單位：新臺幣元

業務計畫 及工作計 畫名稱	車輛 數	車輛 種類	乘客 人數 (不含 司機)	購置 年月	汽缸總 排氣量 (立方 公分)	牌照稅 (全年)	燃料使 用費 (全年)	油料費(全年)			養 護 費	車輛 保 險 費	車輛 檢 驗 費	備註
								數量 (公升)	單價 (元)	金額				
	1	巡邏機車		10907	150						2,300	1,311		379-HUW(109年 度汰換)
	1	巡邏機車		10907	150						2,300	1,311		380-HUW(109年 度汰換)
	1	巡邏機車		10907	150						2,300	1,311		381-HUW(109年 度汰換)
	1	巡邏機車		10907	150						2,300	1,311		382-HUW(109年 度汰換)
	1	巡邏機車		10907	150						2,300	1,311		383-HUW(109年 度汰換)
	1	巡邏機車		10907	150						2,300	1,311		385-HUW(109年 度汰換)
	1	巡邏機車		10907	150						2,300	1,311		386-HUW(109年 度汰換)
	1	巡邏機車		10907	150						2,300	1,311		387-HUW(109年 度汰換)
	1	巡邏機車		10907	150						2,300	1,311		388-HUW(109年 度汰換)
	1	巡邏機車		10907	150						2,300	1,311		389-HUW(109年 度汰換)
	1	巡邏機車		10907	150						2,300	1,311		390-HUW(109年 度汰換)
	1	巡邏機車		10907	150						2,300	1,311		391-HUW(109年 度汰換)
	1	巡邏機車		10907	150						2,300	1,311		392-HUW(109年 度汰換)
	1	巡邏機車		10907	150						2,300	1,311		393-HUW(109年 度汰換)
	1	巡邏機車		10907	150						2,300	1,311		395-HUW(109年 度汰換)
	1	巡邏機車		10907	150						2,300	1,311		396-HUW(109年 度汰換)
	1	巡邏機車		10907	150						2,300	1,311		397-HUW(109年 度汰換)
	1	巡邏機車		10907	150						2,300	1,311		398-HUW(109年 度汰換)

臺北市政府警察局內湖分局

公務車輛明細表

中華民國109年度

單位：新臺幣元

業務計畫 及工作計 畫名稱	車輛 數	車輛 種類	乘客 人數 (不含 司機)	購置 年月	汽缸總 排氣量 (立方 公分)	牌照稅 (全年)	燃料使 用費 (全年)	油料費(全年)			養 護 費	車輛 保 險 費	車輛 檢 驗 費	備註
								數量 (公升)	單價 (元)	金額				
	1	巡邏機車		10907	150						2,300	1,311		500-HUW(109年 度汰換)
	1	巡邏機車		10907	149						2,300	1,311		956-JYA(109年 度汰換)
	1	巡邏機車		10907	149						2,300	1,311		958-JYA(109年 度汰換)
	1	巡邏機車		10907	149						2,300	1,311		959-JYA(109年 度汰換)
	1	巡邏機車		10907	149						2,300	1,311		960-JYA(109年 度汰換)
	1	巡邏機車		10907	149						2,300	1,311		961-JYA(109年 度汰換)
	1	巡邏機車		10907	149						2,300	1,311		962-JYA(109年 度汰換)
	1	巡邏機車		10907	149						2,300	1,311		963-JYA(109年 度汰換)
	1	巡邏機車		10907	149						2,300	1,311		965-JYA(109年 度汰換)
	1	巡邏機車		10907	149						2,300	1,311		966-JYA(109年 度汰換)
	1	巡邏機車		10907	149						2,300	1,311		ADQ-3816(109年 度汰換)
	1	巡邏機車		10907	149						2,300	1,311		ADQ-3818(109年 度汰換)
	1	警備、巡 邏、偵防用 客貨兩用車	7	10407	2198			1,380	28.8	39,744	33,000	4,573	900	ANA-1261
	1	警備、巡 邏、偵防用 客貨兩用車	7	10607	2198			1,380	28.8	39,744	24,000	4,573	450	ANM-0960
	1	警用工程車	2	09505	1597		7,710	1,380	28.8	39,744	48,367	4,573	750	5438-EY
		合計					36,510			4,074,962	2,076,627	551,951	29,550	

臺北市政府警察局內湖分局

市政白皮書計畫項目預算編列情形表

篇名：社會照顧與安全

中華民國109年度

單位：新臺幣元

計畫項目	承辦機關	總需求	以前年度預算數	108年度預算數	109年度預算數	以後年度需求數
合計		687,350,368	448,937,855	110,934,587	127,477,926	
1. 讓治安體統發揮效能，讓市民真正安居樂業		687,350,368	448,937,855	110,934,587	127,477,926	
(1)增加警察的人力及待遇-警勤加給勤務繁重加成	臺北市政府警察局內湖分局	按年編列	161,216,919	39,140,523	45,085,059	
(2)增加警察的人力及待遇-警勤加給刑事加成	臺北市政府警察局內湖分局	按年編列	11,205,056	2,801,264	2,869,587	
(3)增加警察的人力及待遇-超勤加班費	臺北市政府警察局內湖分局	按年編列	276,515,880	68,992,800	79,523,280	

歲出按職能及經

中華民國109

職能別分類	經濟性分類	經常支出							資本支出			
		受僱人員報酬	購買支出 商品及勞務	債務利息	土地租金支出	經常移轉			經常支出合計	投資及增資		
						對企業	對非營利機構 對家庭及民間	對政府		對國外	對營業基金	對非營業特種 基金
總計		576,327	33,001						609,328			
01 一般公共事務												
02 防衛												
03 公共秩序與安全		576,327	33,001						609,328			
04 教育												
05 保健												
06 社會安全與福利												
07 住宅及社區服務												
08 娛樂、文化與宗教												
09 燃料與能源												
10 農、林、漁、牧業												
11 礦業、製造業及營造業												
12 運輸及通信												
13 其他經濟服務												
14 環境保護												
15 其他支出												

察局內湖分局

濟性綜合分類表

年度

單位：新臺幣千元

資本支出														
資本移轉				土地購入	無形資產購入	固定資本形成							資本支出合計	總計
對企業	對非營利 家庭及 民間機構	對政府	對國外			住宅	非住宅 房屋	營建 工程	運輸 工具	資訊 軟體	其他 設備 及 機器	土地 改良		
							2,551					276	2,827	612,155
							2,551					276	2,827	612,155