

年度-預算案

機關編號

11-239

中華民國 112 年度

## 臺北市總預算案

臺北市政府警察局萬華分局  
單位預算之分預算

臺北市政府警察局萬華分局 編



# 臺北市政府警察局萬華分局

## 目次

中華民國 112 年度

一、預算總說明		
(一)組織系統圖	第	1 頁
二、主要表		
(一)歲入預算表	第	3 頁
(二)歲出預算表	第	5 頁
三、附屬表		
(一)歲入項目說明提要與預算明細表	第	7 頁
(二)歲出計畫說明提要與各項費用明細表	第	17 頁
1. 一般行政		
行政管理	第	17 頁
2. 警政業務		
分局業務	第	22 頁
3. 一般建築及設備		
營建工程	第	24 頁
其他設備	第	26 頁
(三)人事費分析表	第	27 頁
四、參考表		
(一)歲出一級用途別科目分析表	第	29 頁
(二)資本支出分析表	第	30 頁
(三)各項費用彙計表	第	31 頁
(四)人事費彙計表	第	32 頁
(五)公務車輛明細表	第	33 頁
(六)市政白皮書計畫項目預算編列情形表	第	55 頁
(七)歲出按職能及經濟性綜合分類表	第	56 頁



# 一、預算總說明



# 臺北市政府警察局萬華分局

## 組 織 系 統 圖

中華民國112年度

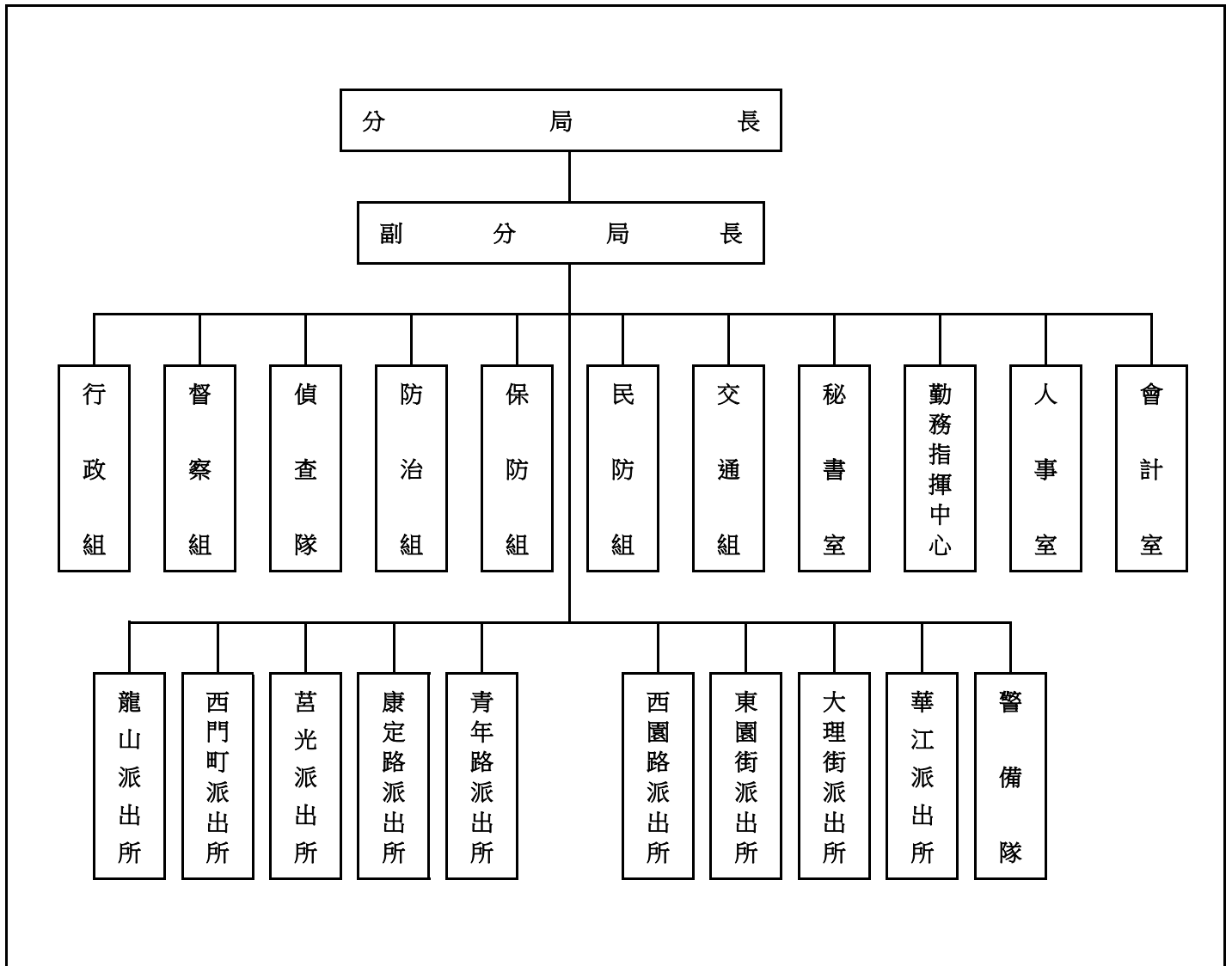

本 頁 空 白



## 二、主 要 表



臺北市政府警察局萬華分局

歲入預算表

中華民國112年度

單位：新臺幣千元

科 目				本年度預算數			上年度 預算數	前年度 決算數	本年度與 上年度比較	說明	
款	項	目	節	名稱及編號	合計	經常門					資本門
				合 計	7,032	7,032	-	8,193	7,011	-1,161	
02				0400000000 罰款及賠償收入	5,851	5,851	-	7,326	5,690	-1,475	
	068			0411230000(0239) 臺北市政府警察局 萬華分局	5,851	5,851	-	7,326	5,690	-1,475	
		01		04112300100 罰金罰鍰及怠金	2,934	2,934	-	3,414	2,995	-480	
			01	04112300101 罰金罰鍰	2,934	2,934	-	3,414	2,995	-480	本年度預算數係行爲人違反社會秩序維護法之罰鍰收入。
			02	04112300200 沒入及沒收財物	2,917	2,917	-	3,912	2,692	-995	
			01	04112300201 沒入金	2,917	2,917	-	3,912	2,692	-995	本年度預算數係沒入妨害善良風俗所得及掃蕩賭場沒入賭博財物等收入。
			03	04112300300 賠償收入	-	-	-	-	3	-	
			01	04112300301 一般賠償收入	-	-	-	-	3	-	前年度決算數係廠商違約金收入，本年度及上年度均無預算數。
03				0500000000 規費收入	710	710	-	533	533	177	
	064			0511230000(0239) 臺北市政府警察局 萬華分局	710	710	-	533	533	177	
		02		05112300300 使用規費收入	710	710	-	533	533	177	
			02	05112300306 場地設施使用 費	710	710	-	533	533	177	本年度預算數係分局辦公大樓地下室停車場供員工使用之停車費收入。
04				0700000000 財產收入	28	28	-	28	124	-	
	070			0711230000(0239) 臺北市政府警察局 萬華分局	28	28	-	28	124	-	
		02		07112300500 廢舊物資售價	28	28	-	28	124	-	
			01	07112300501 廢舊物資售價	28	28	-	28	124	-	本年度預算數係報廢一般財產殘值變賣收入。
08				1200000000 其他收入	443	443	-	306	664	137	

臺北市政府警察局萬華分局

歲入預算表

中華民國112年度

單位：新臺幣千元

款	項	目	節	名稱及編號	本年度預算數			上年度 預算數	前年度 決算數	本年度與 上年度比較	說明
					合計	經常門	資本門				
	069			12112300000(0239) 臺北市政府警察局 萬華分局	443	443	-	306	664	137	
			01	12112300200 雜項收入	443	443	-	306	664	137	
			01	12112300201 收回以前年度 歲出	-	-	-	-	225	-	前年度決算數係收回員警 遺族一次遺屬年金、退休 人員溢領退休金、休假旅 遊補助費及警光雜誌分攤 結餘款收入，本年度及上 年度均無預算數。
			02	12112300210 其他雜項收入	443	443	-	306	439	137	本年度預算數內容與上年 度之比較如下： 1.收取員工住宿公有宿舍 管理費收入384,780元，較 上年度增加122,376元。 2.扣繳員工住宿公有宿舍 房租津貼收入57,600元，較 上年度增加14,400元。

臺北市政府警察局萬華分局

歲出預算表

中華民國112年度

單位：新臺幣千元

款	項	目	節	名稱及編號	本年度預算數			上年度預算數	前年度決算數	本年度與上年度比較	說明
					合計	經常門	資本門				
11				0011000000	660,672	658,494	2,178	639,562	628,363	21,110	
	001			臺北市政府警察局主管							
				0011230000(0239)	660,672	658,494	2,178	639,562	628,363	21,110	
				臺北市政府警察局萬華分局							
		01		38112300100	655,207	655,207	-	633,773	613,829	21,434	
				一般行政							
			01	38112300101	655,207	655,207	-	633,773	613,829	21,434	本年度預算數內容與上年度之比較如下： 1.人事費629,186,000元，較上年度增加20,293,000元，依實際需要核實編列。 2.新增建築物公共安全設備檢查申報及查核費用(2年及4年1編)、資訊用品及零組件88,831元。 3.外勤員警及一般員工健康檢查費、分局各單位及錄影監視系統機房電費、分局經管各辦公廳舍維護費、電動機車電池租用費、警用車輛油料費及養護費15,130,959元，較上年度增加1,150,619元。 4.退休人員退休紀念品25,000元，較上年度減少10,000元。 5.減列西門町機動派出所搬遷費90,000元。 6.其他合共10,776,210元，較上年度增加1,550元。
				38112300200	3,287	3,287	-	3,330	3,126	-43	
				警政業務							
			02	38112300204	3,287	3,287	-	3,330	3,126	-43	本年度預算數內容與上年度之比較如下： 1.手機邏輯取證器維運服務費95,000元，較上年度增加17,000元。 2.減列錄影監視系統養護費60,000元。 3.其他合共3,192,000元，較上年度無增減。
				分局業務							

臺北市政府警察局萬華分局

歲出預算表

中華民國112年度

單位：新臺幣千元

科 目				本年度預算數			上年度 預算數	前年度 決算數	本年度與 上年度比較	說 明
款	項	目	節	名稱及編號	合計	經常門				
		05		38112309000 一般建築及設備	2,178	-	2,178	2,459	11,408	-281
			02	38112309002 營建工程	1,785	-	1,785	1,834	11,080	-49
										本年度編列西門町派出所無障礙設施整修工程、西門町派出所電梯鋼索更換工程及西園路派出所地下室防空避難處所建物整修工程等，共計1,785,000元。
			04	38112309004 其他設備	393	-	393	625	328	-232
										本年度編列變頻冰箱、飲水機、發電機及熱水器，共計393,000元。

# 三、附 屬 表





臺北市政府警察局萬華分局  
歲入項目說明提要與預算明細表

經常門

中華民國112年度

單位：新臺幣元

罰金罰鍰及怠金—罰金罰鍰	來源別子目及 細目與編號	04112300101 罰金罰鍰及怠金-罰金罰鍰	承辦單位	偵查隊	預算金額	2,934,000元
	歲 入 項 目 說 明	<p>一、項目內容： 行為人因妨害善良風俗等行為，依社會秩序維護法處罰之罰鍰收入。</p> <p>二、法令依據： 依據社會秩序維護法規定辦理。</p> <p>三、計算方法： 2,934,000元x1年=2,934,000元。</p> <p>四、實施進度： 自民國112年1月1日至112年12月31日止。</p> <p>五、完成方法： 依法處罰違法特定人，執行收繳罰鍰並繳庫。</p> <p>六、預期成果： 維護本市善良風俗，增加市庫收入。</p>				

臺北市政府警察局萬華分局  
歲入項目說明提要與預算明細表

經常門

中華民國112年度

單位：新臺幣元

科目名稱及編號	單位	數量	單價	預算數	說明及收入依據
合計				2,934,000	
04112300101 罰金罰鍰	年	1	2,934,000	2,934,000	行為人違反社會秩序維護法之罰鍰收入。 收入依據：依據社會秩序維護法規定辦理。

罰金罰鍰及怠金—罰金罰鍰

罰金罰鍰及怠金—罰金罰鍰

臺北市政府警察局萬華分局  
歲入項目說明提要與預算明細表

經常門

中華民國112年度

單位：新臺幣元

沒入及沒收財物—沒入金	來源別子目及 細目與編號	04112300201 沒入及沒收財物-沒入金	承辦單位	偵查隊	預算金額	2,917,000元	沒入及沒收財物—沒入金
	歲入項目說明	<p>一、項目內容：沒入妨害善良風俗所得及掃蕩賭場沒入賭博財物等收入。</p> <p>二、法令依據：依據社會秩序維護法第22、23條規定辦理。</p> <p>三、計算方法：2,917,000元x1年=2,917,000元。</p> <p>四、實施進度：自民國112年1月1日至112年12月31日止。</p> <p>五、完成方法：依規定辦理繳庫。</p> <p>六、預期成果：維護本市善良風俗，增加市庫收入。</p>					

臺北市政府警察局萬華分局

歲入項目說明提要與預算明細表

經常門

中華民國112年度

單位：新臺幣元

科目名稱及編號	單位	數量	單價	預算數	說明及收入依據
合計				2,917,000	
04112300201 沒入金	年	1	2,917,000	2,917,000	沒入妨害善良風俗所得及掃蕩賭場沒入賭博財物等收入。 收入依據：依據社會秩序維護法第22、23條規定辦理。

沒入及沒收財物—沒入金

沒入及沒收財物—沒入金

臺北市政府警察局萬華分局  
歲入項目說明提要與預算明細表

經常門

中華民國112年度

單位：新臺幣元

使用規費收入—場地設施使用費	來源別子目及 細目與編號	05112300306 使用規費收入-場地設施使用費	承辦單位	行政組	預算金額	710,000元	使用規費收入—場地設施使用費
歲 入 項 目 說 明	<p>一、項目內容：分局辦公大樓地下室停車場供員工使用之停車費收入。</p> <p>二、法令依據：依據規費法第8條規定辦理。</p> <p>三、計算方法：分局辦公大樓地下室停車場供員工使用之停車費收入： 1.汽車停車費每格車位每月1,200元。 2.機車停車費每格車位每月300元。</p> <p>四、實施進度：自民國112年1月1日至112年12月31日止。</p> <p>五、完成方法：按月自員工薪資扣款，依規定辦理繳庫。</p> <p>六、預期成果：依預算項目收繳，充裕市庫。</p>						

# 臺北市政府警察局萬華分局

## 歲入項目說明提要與預算明細表

經常門

中華民國112年度

單位：新臺幣元

	科目名稱及編號	單位	數量	單價	預算數	說明及收入依據
使用規費收入—場地設施使用費	合計				710,000	
	05112300306 場地設施使用費	位、月	25×12	1,200	360,000	分局辦公大樓地下室停車場供員工使用之汽車停車費收入。 收入依據：依據規費法第8條規定辦理。
		位、月	97×12	300	349,200	分局辦公大樓地下室停車場供員工使用之機車停車費收入。 收入依據：依據規費法第8條規定辦理。
		年	1	800	800	配合預算編列至千元，增列進位數800元。 收入依據：

使用規費收入—場地設施使用費

# 臺北市政府警察局萬華分局

## 歲入項目說明提要與預算明細表

經常門

中華民國112年度

單位：新臺幣元

廢舊物資售價 — 廢舊物資售價	來源別子目及 細目與編號	07112300501 廢舊物資售價-廢舊物資售價	承辦單位	行政組	預算金額	28,000元
歲 入 項 目 說 明	<p>一、項目內容：財產報廢之殘值收入。</p> <p>二、法令依據：依據臺北市市有財產報廢處理原則規定辦理。</p> <p>三、計算方法：28,000元x1年=28,000元。</p> <p>四、實施進度：自民國112年1月1日至112年12月31日止。</p> <p>五、完成方法：依規定辦理繳庫。</p> <p>六、預期成果：增加市庫收入。</p>					

廢舊物資售價  
—  
廢舊物資售價

# 臺北市政府警察局萬華分局

## 歲入項目說明提要與預算明細表

經常門

中華民國112年度

單位：新臺幣元

科目名稱及編號	單位	數量	單價	預算數	說明及收入依據
合計				28,000	
07112300501 廢舊物資售價	年	1	28,000	28,000	報廢一般財產殘值變賣收入。 收入依據：依據臺北市市有財產報廢處理原則規定辦理。

廢舊物資售價—廢舊物資售價

廢舊物資售價—廢舊物資售價



# 臺北市警察局長華分局

## 歲入項目說明提要與預算明細表

經常門

中華民國112年度

單位：新臺幣元

	來源別子目及細目與編號	12112300210 雜項收入-其他雜項收入	承辦單位	行政組	預算金額	443,000元	
雜項收入—其他雜項收入	<p>一、項目內容： 員工住宿公有宿舍扣回房租津貼及收取管理費收入。</p> <p>二、法令依據： 依據全國軍公教員工待遇支給要點、臺北市政府所屬各機關學校職務宿舍設置管理要點及臺北市政府警察局職務宿舍設置管理規範規定辦理。</p> <p>三、計算方法： (一)扣回房租津貼部分：            1.薦任第八職等至簡任第十四職等每月700元。            2.委任第四職等至薦任第七職等每月600元。            3.技工、工友每月400元。            (二)應收管理費部分：            每月宿舍管理費=土地管理費+房屋管理費，但最低收費額度以新臺幣肆佰元為基準。            1.土地管理費=〔(該職務宿舍使用樓地板面積/總樓地板面積)×宗地面積×借用年度之公告地價×0.6%〕/12            2.房屋管理費=(該職務宿舍使用樓地板面積×標準單價折舊後每平方公尺現值×1.5%)/12</p> <p>四、實施進度： 自民國112年1月1日至112年12月31日止。</p> <p>五、完成方法： 按月自員工薪資扣款，依規定辦理繳庫。</p> <p>六、預期成果： 依預算項目收繳，充裕市庫。</p>						雜項收入—其他雜項收入
歲入項目說明							

臺北市政府警察局萬華分局  
歲入項目說明提要與預算明細表

經常門

中華民國112年度

單位：新臺幣元

科目名稱及編號	單位	數量	單價	預算數	說明及收入依據
合計				443,000	
12112300210 其他雜項收入	人、月	8x12	600	57,600	員工住宿公有宿舍扣回房租津貼收入(委任第四職等至薦任第七職等)。 收入依據：依據全國軍公教員工待遇支給要點規定辦理。
	年	1	384,780	384,780	員工住宿公有宿舍管理費收入。 收入依據：依據臺北市政府所屬各機關學校職務宿舍設置管理要點及臺北市政府警察局職務宿舍設置管理規範規定辦理。
	年	1	620	620	配合預算編列至千元，增列進位數620元。 收入依據：

雜項收入—其他雜項收入

雜項收入—其他雜項收入

# 臺北市政府警察局萬華分局

## 歲出計畫說明提要與各項費用明細表

中華民國112年度

單位：新臺幣元

一般行政 — 行政管理	業務計畫及工作計畫 名稱與編號	38112300101 一般行政-行政管理	承辦 單位	行政組、會計室、人事 室、秘書室	預算 金額	655,207,000元	一般行政 — 行政管理
歲出計畫 說明	<p>一、計畫內容：辦理一般業務、總務、會計、人事、資訊業務工作及廳舍之整修、辦公器具養護、警用車輛維修等事宜。</p> <p>二、預期成果： 1.依相關規定確實辦理，支援各項業務之推動、維護公有財產、提高員警工作環境品質。 2.維持車輛機能，確保行車安全，發揮警力機動效能。 3.提高員警電腦知識、能力及辦公室全面電腦化，期達成資訊e化。</p>						
分支計畫及用途別科目		單位	數量	單價	預算數	說 明	
合計					655,207,000	較上年度預算數633,773,000元，增加21,434,000元。	
01人員維持費					629,186,000	較上年度預算數608,893,000元，增加20,293,000元。	
1000 人事費					629,186,000		
1015 法定編制人員待遇					374,606,836		
		年	1	4,887,183	4,887,183	職員9人薪津(詳人事費分析表)。	
		年	1	369,719,653	369,719,653	警員450人薪津(詳人事費分析表)。	
1025 技工及工友待遇					6,685,200		
		年	1	6,685,200	6,685,200	職工16人工資(詳人事費分析表)。	
1030 獎金					77,025,579		
		年	1	40,421,431	40,421,431	依考績法規定核發之獎金。	
		年	1	36,604,148	36,604,148	依規定核發之年終工作獎金。	
1035 其他給與					9,408,510		

臺北市政府警察局萬華分局

歲出計畫說明提要與各項費用明細表

中華民國112年度

單位：新臺幣元

分支計畫及用途別科目	單位	數量	單價	預算數	說明
1040 加班值班費	年	1	6,812,910	6,812,910	休假補助費。
	人、月	224×12	630	1,693,440	員工上、下班交通費(1級)。
	人、月	38×12	1,008	459,648	員工上、下班交通費(2級)。
	人、月	11×12	1,176	155,232	員工上、下班交通費(3級)。
	人、月	19×12	1,260	287,280	員工上、下班交通費(4級)。
				94,207,603	
1045 退休退職給付	年	1	4,072,723	4,072,723	趕辦各項業務加班費。
	年	1	81,134,880	81,134,880	外勤員警超勤加班費。
	年	1	9,000,000	9,000,000	不休假出勤加班費。
				958,953	
1050 退休離職儲金	年	1	958,953	958,953	職工退休退職給付。
				32,463,772	
1055 保險	年	1	31,494,703	31,494,703	提撥退撫基金。
	年	1	969,069	969,069	提撥勞工退休準備金。
				33,829,547	
	年	1	24,669,895	24,669,895	職員、警員及職工健保費。
	年	1	8,605,852	8,605,852	職員、警員公保費。
	年	1	553,800	553,800	職工勞保費。
02一般業務				2,327,000	較上年度預算數2,337,000元，減少10,000元。
2000 業務費				2,327,000	
2054 一般事務費				2,066,400	
	人、月	2×12	2,000	48,000	副分局長工作活動費。
	人、月	459×12	360	1,982,880	統籌業務費，按職員及警員每人每月360元編列。
	人、月	16×12	50	9,600	統籌業務費，按駕駛、工友每人每月50元編列。
	年	1	920	920	配合預算編列至千元，增列進位數920元。

一般行政—行政管理

一般行政—行政管理

臺北市政府警察局萬華分局

歲出計畫說明提要與各項費用明細表

中華民國112年度

單位：新臺幣元

分支計畫及用途別科目	單位	數量	單價	預算數	說明
一般行政—行政管理 2072 國內旅費	人	5	5,000	25,000	退休人員退休紀念品。
	人、天	26×2	1,550	80,600	國內出差旅費。
				80,600	
2093 特別費	月	12	15,000	180,000	分局長特別費。
				180,000	
05會計業務				30,000	較上年度預算數30,000元，無增減。
2000 業務費				30,000	
2054 一般事務費				30,000	
06人事業務	年	1	30,000	30,000	辦理會計業務各項資料等業務費。
				2,663,000	較上年度預算數2,402,000元，增加261,000元。
				2,663,000	
				2,663,000	
08資訊業務	年	1	7,500	7,500	人事簿冊表卡及辦公事務用品費用。
	人	30	1,200	36,000	製作員警功標、年資標費用。
	人、年	475×1	2,000	950,000	文康活動費。
	年	1	1,669,500	1,669,500	外勤員警及一般員工健康檢查費。
08資訊業務				50,000	較上年度預算數42,000元，增加8,000元。
2000 業務費				50,000	
2018 資訊服務費				42,600	
	年	1	21,600	21,600	電腦硬體維護費。
	年	1	21,000	21,000	套裝軟體。
2051 物品				7,400	
	年	1	7,400	7,400	資訊用品及零組件(新增)。
09財物業務				14,663,000	較上年度預算數14,388,000元，增加275,000元。

臺北市政府警察局萬華分局

歲出計畫說明提要與各項費用明細表

中華民國112年度

單位：新臺幣元

分支計畫及用途別科目	單位	數量	單價	預算數	說明
2000 業務費				14,663,000	
2006 水電費				7,727,690	
	年	1	277,260	277,260	本分局各單位水費。
	年	1	7,386,939	7,386,939	本分局各單位及錄影監視系統機房電費。
	年	1	63,491	63,491	本分局各單位瓦斯費。
2009 通訊費				1,014,000	
	部、月	59×12	1,000	708,000	本分局各單位電話費。
	年	1	306,000	306,000	公務用郵資。
2036 按日按件計資酬金				110,122	
	年	1	28,691	28,691	消防安全設備檢測申報費。
	年	1	62,755	62,755	建築物公共安全設備檢查申報及查核費用(2年1編)(新增)。
	年	1	18,676	18,676	建築物公共安全設備檢查申報及查核費用(4年1編)(新增)。
2051 物品				345,200	
	支	84	300	25,200	滅火器換藥費(20P)。
	年	1	320,000	320,000	辦理各項勤業務所需物品購置費。
2054 一般事務費				3,109,824	
	坪、月	5790×12	38	2,640,240	辦公廳舍清潔維持費。
	臺、月、張	16×12×3920	0.6	451,584	影印機使用費。
	人次	180	100	18,000	逾時誤餐餐盒費用。
2063 房屋建築養護費				764,390	
	年	1	764,390	764,390	本分局經管各辦公廳舍維護費。(鋼筋混凝土造使用年限未達30年者共3棟計3,802坪，30坪以內1年計列4,510元，超過30坪部分，每增加1坪增列110元；使用年限已達30年以上者共8棟計1,988坪，按以上標準增加百分之50編列。 (〔3*4,510+(3,802-3*30)*110〕+〔8*4,510+(1,988-

一般行政—行政管理

一般行政—行政管理

臺北市政府警察局萬華分局

歲出計畫說明提要與各項費用明細表

中華民國112年度

單位：新臺幣元

一般行政 — 行政管理	分支計畫及用途別科目	單位	數量	單價	預算數	說明	一般行政 — 行政管理
	2069 設施及機械設備養護費				1,591,774	8*30)*110)*1.5=764,390)。	
		枝、月	536x12	10	64,320	分局及派出所槍枝保養費。	
		年	1	941,907	941,907	空調、電梯、發電機及駐地監視系統等辦公機械設施養護費。	
		年	1	426,200	426,200	冷氣機養護費。	
		年	1	159,347	159,347	消防及建築物公共安全設備維修改善費用。	
	10車輛養護與管理				6,288,000	較上年度預算數5,681,000元，增加607,000元。	
	2000 業務費				6,288,000		
	2024 稅捐及規費				80,610		
		年	1	3,600	3,600	警用車輛使用牌照稅(詳公務車輛明細表)。	
		年	1	40,710	40,710	警用車輛燃料使用費(詳公務車輛明細表)。	
		年	1	36,300	36,300	警用車輛檢驗費(詳公務車輛明細表)。	
	2027 保險費				897,260		
		年	1	897,260	897,260	警用車輛保險費(詳公務車輛明細表)。	
	2051 物品				2,796,768		
		年	1	2,796,768	2,796,768	警用車輛油料費(詳公務車輛明細表)。	
	2054 一般事務費				675,147		
		年	1	675,147	675,147	電動機車電池租用費(94輛*12月*499元+45輛*5月*499元)。	
	2066 車輛及辦公器具養護費				1,838,215		
		年	1	1,838,215	1,838,215	警用車輛養護費(詳公務車輛明細表)。	

# 臺北市政府警察局萬華分局

## 歲出計畫說明提要與各項費用明細表

中華民國112年度

單位：新臺幣元

警政業務—分局業務

警政業務—分局業務

業務計畫及工作計畫名稱與編號	38112300204 警政業務-分局業務	承辦單位	各組、偵查隊、派出所、警備隊	預算金額	3,287,000元
歲出計畫說明	<p>一、計畫內容：</p> <p>1.分局、派出所保持全天候重點部署，並實施24小時勤務運作，加強轄區巡邏、以維持本市治安及強化為民服務工作。</p> <p>2.辦理勤區規劃、勤務督察、員警風紀教育訓練、戶口查察、外僑管理、機關安全與社會偵防、民防團隊組訓與運用、保防救災、交通維持與執法等事宜。</p> <p>3.實施「預防與偵查」犯罪並重之勤務，運用科學方法蒐證辦案，全面取締職業賭場，落實掃黑、肅槍、反毒工作、杜絕非法電玩及色情場所。</p> <p>4.積極發掘危害治安線索及資料蒐集工作，強化大陸人士入境考核、清查措施，並積極查緝非法入境、居留者。</p> <p>二、預期成果：</p> <p>1.有效運用警力，勤務部署力求彈性、機動，以發揮先制功能，防止社會脫序行為發生。</p> <p>2.加強守望相助、警民聯防體系、預防犯罪宣導等工作，並結合社區資源、以防止犯罪事件發生。</p> <p>3.建立高效能辦案系統，有效防範違法事件發生，降低犯罪發生率，提高破案率，確保人民生命財產之安全。</p>				

分支計畫及用途別科目	單位	數量	單價	預算數	說明
合計				3,287,000	較上年度預算數3,330,000元，減少43,000元。
02分局業務				3,287,000	較上年度預算數3,330,000元，減少43,000元。
2000 業務費				3,287,000	
2027 保險費				5,400	
	人、年	45x1	120	5,400	志工保險費。
2036 按日按件計資酬金				200,000	
	年	1	200,000	200,000	處理人口販運、新移民業務及涉外案件通譯費與交通補助費。
2051 物品				113,220	
	月	12	4,250	51,000	辦理刑案用器材費。
	套	34	1,830	62,220	備勤人員及人犯用寢具。
2054 一般事務費				2,873,380	
	人、月	399x12	100	478,800	員警制服洗滌費。
	月	12	1,450	17,400	在押嫌疑人犯衛生保健費。



# 臺北市政府警察局萬華分局

## 歲出計畫說明提要與各項費用明細表

中華民國112年度

單位：新臺幣元

分支計畫及用途別科目	單位	數量	單價	預算數	說 明		
警政業務—分局業務	年	1	83,000	83,000	辦理社會治安工作經費。		
	年	1	60,500	60,500	召開社區治安會議(分局、16至30人之派出所5所、31人以上派出所4所)。		
	所、月	5×12	6,300	378,000	警民聯繫服務費(16至30人之派出所)。		
	所、月	4×12	10,530	505,440	警民聯繫服務費(31人以上之派出所)。		
	月	12	15,750	189,000	警民聯繫服務費(分局)。		
	年	1	198,000	198,000	查緝電玩及色情行業工作費。		
	年	1	19,800	19,800	風紀探訪費。		
	月	12	4,000	48,000	辦理各項勤務講習業務費。		
	年	1	259,200	259,200	整理市容及查處違反公共秩序案件等業務費。		
	月	12	5,100	61,200	處理刑案用談話筆錄、報告書、移送書、聲請書等印刷費。		
	年	1	261,000	261,000	一般刑案偵辦費。		
	人、次	115×5	50	28,750	員警游泳訓練等相關經費。		
	套、人	1×5	5,000	25,000	現場勘察冬、夏季服裝。		
	人次	1,300	100	130,000	逾時誤餐餐盒費用。		
	人次	1,080	120	129,600	志工餐點及交通補助。		
	年	1	690	690	配合預算編列至千元，增列進位數690元。		
	2069 設施及機械設備養護費	年	1	95,000	95,000	95,000	手機邏輯取證器維運服務費。

臺北市政府警察局萬華分局

歲出計畫說明提要與各項費用明細表

中華民國112年度

單位：新臺幣元

一般建築及設備—營建工程	業務計畫及工作計畫名稱與編號	38112309002 一般建築及設備-營建工程	承辦單位	行政組	預算金額	1,785,000元	一般建築及設備—營建工程
	歲出計畫說明	<p>一、計畫內容： 辦理西門町派出所無障礙設施整修工程、西門町派出所電梯鋼索更換工程及西園路派出所地下室防空避難處所建物整修工程。</p> <p>二、預期成果： 改善辦公環境之品質，提高員警士氣及工作效率。</p>					
分支計畫及用途別科目		單位	數量	單價	預算數	說明	
合計					1,785,000	較上年度預算數1,834,000元，減少49,000元。	
04辦公廳舍及職務宿舍等整修工程					1,785,000	較上年度預算數1,834,000元，減少49,000元。	
3000 設備及投資					600,000		
3010 房屋建築及設備費					600,000		
		式	1	552,828	552,828	01西門町派出所無障礙設施整修工程 臺北市政府都市發展局來函，西門町所為政府機關類公共建築物，經查無障礙設備與設施不符合規定，亟需改善。 施工費。	
		式	1	47,172	47,172	委託設計監造費。	
					129,000	02西門町派出所電梯鋼索更換工程 西門町派出所辦公大樓電梯經委託保養維修商「永大機電工業股份有限公司」110年12月保養結果發現主鋼索生鏽，建議更換。	

臺北市政府警察局萬華分局

歲出計畫說明提要與各項費用明細表

中華民國112年度

單位：新臺幣元

分支計畫及用途別科目	單位	數量	單價	預算數	說明
3000 設備及投資				129,000	
3010 房屋建築及設備費				129,000	
	式	1	129,000	129,000	施工費。
				1,056,000	03西園路派出所地下室防空避難處所建物整修工程
					西園路派出所建物地下室為防空避難處所，堆積大量雜物及垃圾，且因年久失修導致多處漏水至地板積水情形，為求永續使用，懇請協助整修。
3000 設備及投資				1,056,000	
3010 房屋建築及設備費				1,056,000	
	式	1	1,056,000	1,056,000	施工費。

一般建築及設備—營建工程

一般建築及設備—營建工程

臺北市政府警察局萬華分局

歲出計畫說明提要與各項費用明細表

中華民國112年度

單位：新臺幣元

一般建築及設備—其他設備	業務計畫及工作計畫 名稱與編號	38112309004 一般建築及設備-其他設備	承辦 單位	行政組	預算 金額	393,000元	一般建築及設備—其他設備
	<p>歲出計畫說明</p> <p>一、計畫內容：汰換逾使用年限且不堪使用之設備，增加員警應勤之用具，提升機動能力，增進服務效能及品質。</p> <p>二、預期成果：改善應勤裝備，提升工作效率及為民服務之品質。</p>						
分支計畫及用途別科目		單位	數量	單價	預算數	說明	
合計					393,000	較上年度預算數625,000元，減少232,000元。	
04其他設備					393,000	較上年度預算數625,000元，減少232,000元。	
3000 設備及投資					393,000		
3035 雜項設備費					393,000		
		臺	4	17,314	69,256	汰換變頻電冰箱雙門(400-499L)4臺。	
		臺	6	23,000	138,000	汰換飲水機冰溫熱三用(含基本安裝)3臺及新購3臺。	
		臺	8	21,000	168,000	新購發電機8臺。	
		臺	1	17,225	17,225	汰換電熱水器50加侖。	
		式	1	519	519	配合預算編列至千元，增列進位數519元。	

# 臺北市政府警察局萬華分局

## 人 事 費 分 析 表

中華民國112年度

0138010100-警政支出-一般行政-行政管理

單位：新臺幣元

類別	預算員額	全年度人事費											備註	
		民意代表待遇	政務人員待遇	法定編制人員待遇	約聘僱人員待遇	技工及工友待遇	獎金	其他給與	加班值班費	退休退職給付	退休離職儲金	保險		合計
合計	475			374,606,836		6,685,200	77,025,579	9,408,510	94,207,603	958,953	32,463,772	33,829,547	629,186,000	
正式員額	459			374,606,836			75,818,529	6,741,315	8,959,920		31,494,703	32,924,157	530,545,460	
職員	9			4,887,183			1,406,300	97,000	80,000		502,308	598,764	7,571,555	
警員	450			369,719,653			74,412,229	6,644,315	8,879,920		30,992,395	32,325,393	522,973,905	
駕駛	3					1,344,998	250,200	24,000	16,000		501,137	147,960	2,284,295	
工友	13					5,340,202	956,850	47,595	24,080	958,953	467,932	757,430	8,553,042	
其他人事費								2,595,600	85,207,603				87,803,203	

本 頁 空 白

## 四、參 考 表





臺北市政府警察局萬華分局  
歲出一級用途別科目分析表

中華民國112年度

單位：新臺幣千元

名稱及編號	合計	經常支出						資本支出					
		人事費	業務費	獎補助費	債務費	預備金	小計	人事費	業務費	設備及投資	獎補助費	預備金	小計
合計	660,672	629,186	29,308				658,494			2,178			2,178
38112300000 警政支出	660,672	629,186	29,308				658,494			2,178			2,178
38112300100 一般行政	655,207	629,186	26,021				655,207						
38112300101 行政管理	655,207	629,186	26,021				655,207						
38112300200 警政業務	3,287		3,287				3,287						
38112300204 分局業務	3,287		3,287				3,287						
38112309000 一般建築及設備	2,178									2,178			2,178
38112309002 營建工程	1,785									1,785			1,785
38112309004 其他設備	393									393			393

臺北市政府警察局萬華分局

資本支出分析表

中華民國112年度

單位：新臺幣千元

名稱及編號	合計	設備及投資								其他資本支出	
		土地	房屋建築及設備	公共建設及設施	機械設備	運輸設備	資訊軟體設備	雜項設備	權利		投資
合計	2,178		1,785					393			
38112309000 一般建築及設備	2,178		1,785					393			
38112309002 營建工程	1,785		1,785								
38112309004 其他設備	393							393			

臺北市政府警察局萬華分局

各項費用彙計表

中華民國112年度

單位：新臺幣元

工作計畫名稱及編號	38112300101 行政管理	38112300204 分局業務	38112309002 營建工程	38112309004 其他設備	合 計	
第一、二級用途別 科目名稱及編號						
合 計	655,207,000	3,287,000	1,785,000	393,000	660,672,000	
100000人事費	629,186,000				629,186,000	
101500法定編制人員待遇	374,606,836				374,606,836	
102500技工及工友待遇	6,685,200				6,685,200	
103000獎金	77,025,579				77,025,579	
103500其他給與	9,408,510				9,408,510	
104000加班值班費	94,207,603				94,207,603	
104500退休退職給付	958,953				958,953	
105000退休離職儲金	32,463,772				32,463,772	
105500保險	33,829,547				33,829,547	
200000業務費	26,021,000	3,287,000			29,308,000	
200600水電費	7,727,690				7,727,690	
200900通訊費	1,014,000				1,014,000	
201800資訊服務費	42,600				42,600	
202400稅捐及規費	80,610				80,610	
202700保險費	897,260	5,400			902,660	
203600按日按件計資酬金	110,122	200,000			310,122	
205100物品	3,149,368	113,220			3,262,588	
205400一般事務費	8,544,371	2,873,380			11,417,751	
206300房屋建築養護費	764,390				764,390	
206600車輛及辦公器具養護費	1,838,215				1,838,215	
206900設施及機械設備養護費	1,591,774	95,000			1,686,774	
207200國內旅費	80,600				80,600	
209300特別費	180,000				180,000	
300000設備及投資			1,785,000	393,000	2,178,000	
301000房屋建築及設備費			1,785,000		1,785,000	
303500雜項設備費				393,000	393,000	

# 臺北市政府警察局萬華分局

## 人事費彙計表

中華民國112年度

單位：新臺幣元

類別	預算員額	全年度人事費											備註	
		民意代表待遇	政務人員待遇	法定編制人員待遇	約聘僱人員待遇	技工及工友待遇	獎金	其他給與	加班值班費	退休退職給付	退休離職儲金	保險		合計
合計	475			374,606,836		6,685,200	77,025,579	9,408,510	94,207,603	958,953	32,463,772	33,829,547	629,186,000	
正式員額	459			374,606,836			75,818,529	6,741,315	8,959,920		31,494,703	32,924,157	530,545,460	
職員	9			4,887,183			1,406,300	97,000	80,000		502,308	598,764	7,571,555	
警員	450			369,719,653			74,412,229	6,644,315	8,879,920		30,992,395	32,325,393	522,973,905	
駕駛	3					1,344,998	250,200	24,000	16,000		501,137	147,960	2,284,295	
工友	13					5,340,202	956,850	47,595	24,080	958,953	467,932	757,430	8,553,042	
其他人事費								2,595,600	85,207,603				87,803,203	

臺北市政府警察局萬華分局

公務車輛明細表

中華民國112年度

單位：新臺幣元

業務計畫 及工作計 畫名稱	車輛 數	車輛 種類	乘客 人數 (不含 司機)	購置 年月	汽缸總 排氣量 (立方 公分)	牌照稅 (全年)	燃料使 用費 (全年)	油料費(全年)			養 護 費	車輛 保 險 費	車輛 檢 驗 費	備註
								數量 (公升)	單價 (元)	金額				
一般行政 行政管理		現有車輛				3,600	40,710			2,796,768	1,838,215	897,260	36,300	
	1	偵防車	4	10106	2378			1,068	32.0	34,176	25,000	7,500	750	6751-UX
	1	偵防車	4	10206	2359			1,068	32.0	34,176	25,000	7,500	750	AAF-5231
	1	偵防車	4	10211	2359			1,068	32.0	34,176	25,000	7,500	750	AFG-2206
	1	偵防車	4	10407	2359			1,068	32.0	34,176	25,000	7,500	900	ANA-1190
	1	偵防車	4	10407	2359			1,068	32.0	34,176	25,000	7,500	900	ANA-1253
	1	偵防車	4	10507	2359			1,068	32.0	34,176	25,000	7,500	900	ANY-9016
	1	偵防車	4	10507	2198			1,068	32.0	34,176	25,000	7,500	900	ANY-9122
	1	偵防車	4	10607	2359			1,068	32.0	34,176	25,000	7,500	900	AKR-3193
	1	偵防車	4	10706	2359			1,068	32.0	34,176	21,450	7,500	900	AXE-5873
	1	偵防車	4	10906	2359			1,068	32.0	34,176	15,600	7,500	450	BFV-3931
	1	偵防車	4	11005	2359			1,068	32.0	34,176	15,600	7,500	450	BKT-3650
	1	偵防車	4	11106	1987			1,068	32.0	34,176	5,395	7,500	450	BLF-9262
	1	偵防車	6	11207	2967			1,068	32.0	34,176	5,395	7,500	450	7357-QE(112年 度汰換)
	1	偵防車	4	11207	1987			1,068	32.0	34,176	5,395	7,500	450	AGL-7875(112年 度汰換)
	1	巡邏車	4	10009	2378			1,068	32.0	34,176	25,000	7,500	750	3183-QH
	1	巡邏車	4	10009	2378			1,068	32.0	34,176	25,000	7,500	750	3185-QH

臺北市政府警察局萬華分局

公務車輛明細表

中華民國112年度

單位：新臺幣元

業務計畫 及工作計 畫名稱	車輛 數	車輛 種類	乘客 人數 (不含 司機)	購置 年月	汽缸總 排氣量 (立方 公分)	牌照稅 (全年)	燃料使 用費 (全年)	油料費(全年)			養 護 費	車輛 保 險 費	車輛 檢 驗 費	備註
								數量 (公升)	單價 (元)	金額				
	1	巡邏車	4	10009	2378			1,068	32.0	34,176	25,000	7,500	750	3206-QH
	1	巡邏車	4	10009	2378			1,068	32.0	34,176	25,000	7,500	750	3208-QH
	1	巡邏車	4	10009	2378			1,068	32.0	34,176	25,000	7,500	750	3209-QH
	1	巡邏車	4	10009	2378			1,068	32.0	34,176	25,000	7,500	750	3262-QH
	1	巡邏車	4	10106	2378			1,068	32.0	34,176	25,000	7,500	750	6890-UX
	1	巡邏車	4	10206	1998			1,068	32.0	34,176	25,000	7,500	750	AAF-5076
	1	巡邏車	4	10206	1998			1,068	32.0	34,176	25,000	7,500	750	AAF-5078
	1	巡邏車	4	10206	1998			1,068	32.0	34,176	25,000	7,500	750	AAF-5081
	1	巡邏車	4	10206	1998			1,068	32.0	34,176	25,000	7,500	750	AAF-5082
	1	巡邏車	4	10206	1998			1,068	32.0	34,176	25,000	7,500	750	AAF-5083
	1	巡邏車	4	10211	1998			1,068	32.0	34,176	25,000	7,500	750	AFG-2183
	1	巡邏車	4	10307	2359			1,068	32.0	34,176	25,000	7,500	900	AGL-7671
	1	巡邏車	4	10307	2359			1,068	32.0	34,176	25,000	7,500	900	AGL-7672
	1	巡邏車	4	10307	2359			1,068	32.0	34,176	25,000	7,500	900	AGL-7673
	1	巡邏車	4	10307	2359			1,068	32.0	34,176	25,000	7,500	900	AGL-7675
	1	巡邏車	4	10307	2359			1,068	32.0	34,176	25,000	7,500	900	AGL-7680
	1	巡邏車	4	10407	2359			1,068	32.0	34,176	25,000	7,500	900	ANA-1037
	1	巡邏車	4	10407	2359			1,068	32.0	34,176	25,000	7,500	900	ANA-1050

臺北市政府警察局萬華分局

公務車輛明細表

中華民國112年度

單位：新臺幣元

業務計畫 及工作計 畫名稱	車輛 數	車輛 種類	乘客 人數 (不含 司機)	購置 年月	汽缸總 排氣量 (立方 公分)	牌照稅 (全年)	燃料使 用費 (全年)	油料費(全年)			養 護 費	車輛 保險 費	車輛 檢驗 費	備註
								數量 (公升)	單價 (元)	金額				
	1	巡邏車	4	10407	2359			1,068	32.0	34,176	25,000	7,500	900	ANA-1051
	1	巡邏車	4	10407	2359			1,068	32.0	34,176	25,000	7,500	900	ANA-1053
	1	巡邏車	4	10507	2359			1,068	32.0	34,176	25,000	7,500	900	ANY-9071
	1	巡邏車	4	10507	2359			1,068	32.0	34,176	25,000	7,500	900	ANY-9072
	1	巡邏車	4	10607	2359			1,068	32.0	34,176	25,000	7,500	900	AKM-5180
	1	巡邏車	4	10706	2359			1,068	32.0	34,176	21,450	7,500	900	AXE-5976
	1	巡邏車	4	10810	2359			1,068	32.0	34,176	21,450	7,500	450	BEJ-0960
	1	巡邏車	4	10810	2359			1,068	32.0	34,176	21,450	7,500	450	BEJ-0961
	1	巡邏車	4	10906	2359			1,068	32.0	34,176	15,600	7,500	450	BFV-3875
	1	巡邏車	4	10906	2359			1,068	32.0	34,176	15,600	7,500	450	BFV-3876
	1	巡邏車	4	10906	2359			1,068	32.0	34,176	15,600	7,500	450	BFV-3879
	1	巡邏車	4	11007	1987			1,068	32.0	34,176	15,600	7,500	450	BLA-1270
	1	偵防機車		10205	150		600	156	32.0	4,992	1,620	1,540		ADQ-2996
	1	偵防機車		10205	150		600	156	32.0	4,992	1,620	1,540		ADQ-3001
	1	偵防機車		10205	150		600	156	32.0	4,992	1,620	1,540		ADQ-3006
	1	偵防機車		10205	150		600	156	32.0	4,992	1,620	1,540		ADQ-3007
	1	偵防機車		10205	150		600	156	32.0	4,992	1,620	1,540		ADQ-3037
	1	偵防機車		10205	150		600	156	32.0	4,992	1,620	1,540		ADQ-3038

臺北市政府警察局萬華分局

公務車輛明細表

中華民國112年度

單位：新臺幣元

業務計畫 及工作計 畫名稱	車輛 數	車輛 種類	乘客 人數 (不含 司機)	購置 年月	汽缸總 排氣量 (立方 公分)	牌照稅 (全年)	燃料使 用費 (全年)	油料費(全年)			養 護 費	車輛 保 險 費	車輛 檢 驗 費	備註
								數量 (公升)	單價 (元)	金額				
	1	偵防機車		10205	150		600	156	32.0	4,992	1,620	1,540		ADQ-3052
	1	偵防機車		10205	150		600	156	32.0	4,992	1,620	1,540		ADQ-3053
	1	偵防機車		10205	150		600	156	32.0	4,992	1,620	1,540		ADQ-3086
	1	偵防機車		10205	150		600	156	32.0	4,992	1,620	1,540		ADQ-3087
	1	偵防機車		10205	150		600	156	32.0	4,992	1,620	1,540		ADQ-3088
	1	偵防機車		10205	150		600	156	32.0	4,992	1,620	1,540		ADQ-3089
	1	偵防機車		10207	150		600	156	32.0	4,992	1,620	1,540		ADQ-7696
	1	偵防機車		10207	150		600	156	32.0	4,992	1,620	1,540		ADQ-7701
	1	偵防機車		10207	150		600	156	32.0	4,992	1,620	1,540		ADQ-7713
	1	偵防機車		10207	150		600	156	32.0	4,992	1,620	1,540		ADQ-7715
	1	偵防機車		10207	150		600	156	32.0	4,992	1,620	1,540		ADQ-7716
	1	偵防機車		10207	150		600	156	32.0	4,992	1,620	1,540		ADQ-7802
	1	偵防機車		10207	150		600	156	32.0	4,992	1,620	1,540		ADQ-7806
	1	偵防機車		10207	150		600	156	32.0	4,992	1,620	1,540		ADQ-7809
	1	偵防機車		10207	150		600	156	32.0	4,992	1,620	1,540		ADQ-7811
	1	偵防機車		10207	150		600	156	32.0	4,992	1,620	1,540		ADQ-7859
	1	偵防機車		10207	150		600	156	32.0	4,992	1,620	1,540		ADQ-7860
	1	偵防機車		10207	150		600	156	32.0	4,992	1,620	1,540		ADQ-7861



臺北市政府警察局萬華分局

公務車輛明細表

中華民國112年度

單位：新臺幣元

業務計畫 及工作計 畫名稱	車輛 數	車輛 種類	乘客 人數 (不含 司機)	購置 年月	汽缸總 排氣量 (立方 公分)	牌照稅 (全年)	燃料使 用費 (全年)	油料費(全年)			養 護 費	車輛 保 險 費	車輛 檢 驗 費	備註
								數量 (公升)	單價 (元)	金額				
	1	偵防機車		10207	150		600	156	32.0	4,992	1,620	1,540		ADQ-7862
	1	偵防機車		10207	150		600	156	32.0	4,992	1,620	1,540		ADQ-7863
	1	偵防機車		10207	150		600	156	32.0	4,992	1,620	1,540		ADQ-7910
	1	偵防機車		10207	150		600	156	32.0	4,992	1,620	1,540		ADQ-7951
	1	偵防機車		10207	150		600	156	32.0	4,992	1,620	1,540		ADQ-7957
	1	偵防機車		10207	150		600	156	32.0	4,992	1,620	1,540		ADQ-7961
	1	偵防機車		10207	150		600	156	32.0	4,992	1,620	1,540		ADQ-7991
	1	偵防機車		10207	150		600	156	32.0	4,992	1,620	1,540		ADQ-7995
	1	偵防機車		10207	150		600	156	32.0	4,992	1,620	1,540		ADQ-7996
	1	偵防機車		10207	150		600	156	32.0	4,992	1,620	1,540		ADQ-7998
	1	偵防機車		10207	150		600	156	32.0	4,992	1,620	1,540		ADQ-8121
	1	偵防機車		10207	150		600	156	32.0	4,992	1,620	1,540		ADQ-8122
	1	偵防機車		10507	149		600	156	32.0	4,992	1,620	1,540		MGN-7582
	1	偵防機車		10507	149		600	156	32.0	4,992	1,620	1,540		MGN-7583
	1	偵防機車		10507	149		600	156	32.0	4,992	1,620	1,540		MGN-7585
	1	偵防機車		10507	149		600	156	32.0	4,992	1,620	1,540		MGN-7586
	1	偵防機車		10507	149		600	156	32.0	4,992	1,620	1,540		MGN-7587
	1	偵防機車		10507	149		600	156	32.0	4,992	1,620	1,540		MGN-7588

臺北市政府警察局萬華分局

公務車輛明細表

中華民國112年度

單位：新臺幣元

業務計畫 及工作計 畫名稱	車輛 數	車輛 種類	乘客 人數 (不含 司機)	購置 年月	汽缸總 排氣量 (立方 公分)	牌照稅 (全年)	燃料使 用費 (全年)	油料費(全年)			養 護 費	車輛 保 險 費	車輛 檢 驗 費	備註
								數量 (公升)	單價 (元)	金額				
	1	偵防機車		10507	149		600	156	32.0	4,992	1,620	1,540		MGN-7589
	1	偵防機車		10507	149		600	156	32.0	4,992	1,620	1,540		MGN-7590
	1	偵防機車		10507	149		600	156	32.0	4,992	1,620	1,540		MGN-7591
	1	偵防機車		10507	149		600	156	32.0	4,992	1,620	1,540		MGN-7592
	1	偵防機車		10507	149		600	156	32.0	4,992	1,620	1,540		MGN-7593
	1	偵防機車		10507	149		600	156	32.0	4,992	1,620	1,540		MGN-7595
	1	偵防機車		10507	149		600	156	32.0	4,992	1,620	1,540		MGN-7596
	1	偵防機車		10507	149		600	156	32.0	4,992	1,620	1,540		MGN-7597
	1	偵防機車		10609	149		600	156	32.0	4,992	1,620	1,540		MJU-5386
	1	偵防機車		10609	149		600	156	32.0	4,992	1,620	1,540		MJU-5387
	1	偵防機車		10609	149		600	156	32.0	4,992	1,620	1,540		MJU-5389
	1	偵防機車		10609	149		600	156	32.0	4,992	1,620	1,540		MJU-5390
	1	偵防機車		10609	149		600	156	32.0	4,992	1,620	1,540		MJU-5391
	1	巡邏機車		10205	150			156	32.0	4,992	2,300	1,540		ADQ-3272
	1	巡邏機車		10205	150			156	32.0	4,992	2,300	1,540		ADQ-3273
	1	巡邏機車		10205	150			156	32.0	4,992	2,300	1,540		ADQ-3275
	1	巡邏機車		10205	150			156	32.0	4,992	2,300	1,540		ADQ-3276
	1	巡邏機車		10205	150			156	32.0	4,992	2,300	1,540		ADQ-3277

臺北市政府警察局萬華分局

公務車輛明細表

中華民國112年度

單位：新臺幣元

業務計畫 及工作計 畫名稱	車輛 數	車輛 種類	乘客 人數 (不含 司機)	購置 年月	汽缸總 排氣量 (立方 公分)	牌照稅 (全年)	燃料使 用費 (全年)	油料費(全年)			養 護 費	車輛 保 險 費	車輛 檢 驗 費	備註
								數量 (公升)	單價 (元)	金額				
	1	巡邏機車		10205	150			156	32.0	4,992	2,300	1,540		ADQ-3278
	1	巡邏機車		10205	150			156	32.0	4,992	2,300	1,540		ADQ-3279
	1	巡邏機車		10205	150			156	32.0	4,992	2,300	1,540		ADQ-3280
	1	巡邏機車		10205	150			156	32.0	4,992	2,300	1,540		ADQ-3281
	1	巡邏機車		10205	150			156	32.0	4,992	2,300	1,540		ADQ-3282
	1	巡邏機車		10205	150			156	32.0	4,992	2,300	1,540		ADQ-3283
	1	巡邏機車		10205	150			156	32.0	4,992	2,300	1,540		ADQ-3286
	1	巡邏機車		10205	150			156	32.0	4,992	2,300	1,540		ADQ-3287
	1	巡邏機車		10205	150			156	32.0	4,992	2,300	1,540		ADQ-3288
	1	巡邏機車		10205	150			156	32.0	4,992	2,300	1,540		ADQ-3292
	1	巡邏機車		10205	150			156	32.0	4,992	2,300	1,540		ADQ-3296
	1	巡邏機車		10205	150			156	32.0	4,992	2,300	1,540		ADQ-3298
	1	巡邏機車		10205	150			156	32.0	4,992	2,300	1,540		ADQ-3301
	1	巡邏機車		10205	150			156	32.0	4,992	2,300	1,540		ADQ-3305
	1	巡邏機車		10205	150			156	32.0	4,992	2,300	1,540		ADQ-3306
	1	巡邏機車		10207	149			156	32.0	4,992	2,300	1,540		ADQ-9177
	1	巡邏機車		10207	149			156	32.0	4,992	2,300	1,540		ADQ-9179
	1	巡邏機車		10207	149			156	32.0	4,992	2,300	1,540		ADQ-9180

臺北市政府警察局萬華分局

公務車輛明細表

中華民國112年度

單位：新臺幣元

業務計畫 及工作計 畫名稱	車輛 數	車輛 種類	乘客 人數 (不含 司機)	購置 年月	汽缸總 排氣量 (立方 公分)	牌照稅 (全年)	燃料使 用費 (全年)	油料費(全年)			養 護 費	車輛 保 險 費	車輛 檢 驗 費	備註
								數量 (公升)	單價 (元)	金額				
	1	巡邏機車		10207	149			156	32.0	4,992	2,300	1,540		ADQ-9181
	1	巡邏機車		10207	149			156	32.0	4,992	2,300	1,540		ADQ-9190
	1	巡邏機車		10207	149			156	32.0	4,992	2,300	1,540		ADQ-9195
	1	巡邏機車		10207	149			156	32.0	4,992	2,300	1,540		ADQ-9197
	1	巡邏機車		10207	149			156	32.0	4,992	2,300	1,540		ADQ-9198
	1	巡邏機車		10207	149			156	32.0	4,992	2,300	1,540		ADQ-9213
	1	巡邏機車		10207	149			156	32.0	4,992	2,300	1,540		ADQ-9215
	1	巡邏機車		10207	149			156	32.0	4,992	2,300	1,540		ADQ-9216
	1	巡邏機車		10207	149			156	32.0	4,992	2,300	1,540		ADQ-9217
	1	巡邏機車		10207	149			156	32.0	4,992	2,300	1,540		ADQ-9222
	1	巡邏機車		10207	149			156	32.0	4,992	2,300	1,540		ADQ-9223
	1	巡邏機車		10207	149			156	32.0	4,992	2,300	1,540		ADQ-9230
	1	巡邏機車		10207	149			156	32.0	4,992	2,300	1,540		ADQ-9233
	1	巡邏機車		10207	149			156	32.0	4,992	2,300	1,540		ADQ-9235
	1	巡邏機車		10207	149			156	32.0	4,992	2,300	1,540		ADQ-9237
	1	巡邏機車		10207	149			156	32.0	4,992	2,300	1,540		ADQ-9238
	1	巡邏機車		10207	149			156	32.0	4,992	2,300	1,540		ADQ-9239
	1	巡邏機車		10207	149			156	32.0	4,992	2,300	1,540		ADQ-9250

臺北市政府警察局萬華分局

公務車輛明細表

中華民國112年度

單位：新臺幣元

業務計畫 及工作計 畫名稱	車輛 數	車輛 種類	乘客 人數 (不含 司機)	購置 年月	汽缸總 排氣量 (立方 公分)	牌照稅 (全年)	燃料使 用費 (全年)	油料費(全年)			養 護 費	車輛 保 險 費	車輛 檢 驗 費	備註
								數量 (公升)	單價 (元)	金額				
	1	巡邏機車		10207	149			156	32.0	4,992	2,300	1,540		ADQ-9252
	1	巡邏機車		10207	149			156	32.0	4,992	2,300	1,540		ADQ-9253
	1	巡邏機車		10207	149			156	32.0	4,992	2,300	1,540		ADQ-9255
	1	巡邏機車		10207	149			156	32.0	4,992	2,300	1,540		ADQ-9256
	1	巡邏機車		10207	149			156	32.0	4,992	2,300	1,540		ADQ-9257
	1	巡邏機車		10207	149			156	32.0	4,992	2,300	1,540		ADQ-9259
	1	巡邏機車		10207	149			156	32.0	4,992	2,300	1,540		ADQ-9260
	1	巡邏機車		10207	149			156	32.0	4,992	2,300	1,540		ADQ-9261
	1	巡邏機車		10207	149			156	32.0	4,992	2,300	1,540		ADQ-9262
	1	巡邏機車		10207	149			156	32.0	4,992	2,300	1,540		ADQ-9263
	1	巡邏機車		10207	149			156	32.0	4,992	2,300	1,540		ADQ-9265
	1	巡邏機車		10207	149			156	32.0	4,992	2,300	1,540		ADQ-9267
	1	巡邏機車		10207	149			156	32.0	4,992	2,300	1,540		ADQ-9268
	1	巡邏機車		10207	149			156	32.0	4,992	2,300	1,540		ADQ-9269
	1	巡邏機車		10207	149			156	32.0	4,992	2,300	1,540		ADQ-9270
	1	巡邏機車		10207	149			156	32.0	4,992	2,300	1,540		ADQ-9271
	1	巡邏機車		10207	149			156	32.0	4,992	2,300	1,540		ADQ-9272
	1	巡邏機車		10207	149			156	32.0	4,992	2,300	1,540		ADQ-9273

臺北市政府警察局萬華分局

公務車輛明細表

中華民國112年度

單位：新臺幣元

業務計畫 及工作計 畫名稱	車輛 數	車輛 種類	乘客 人數 (不含 司機)	購置 年月	汽缸總 排氣量 (立方 公分)	牌照稅 (全年)	燃料使 用費 (全年)	油料費(全年)			養 護 費	車輛 保 險 費	車輛 檢 驗 費	備註
								數量 (公升)	單價 (元)	金額				
	1	巡邏機車		10207	149			156	32.0	4,992	2,300	1,540		ADQ-9275
	1	巡邏機車		10207	149			156	32.0	4,992	2,300	1,540		ADQ-9277
	1	巡邏機車		10207	149			156	32.0	4,992	2,300	1,540		ADQ-9278
	1	巡邏機車		10207	149			156	32.0	4,992	2,300	1,540		ADQ-9280
	1	巡邏機車		10207	149			156	32.0	4,992	2,300	1,540		ADQ-9281
	1	巡邏機車		10207	149			156	32.0	4,992	2,300	1,540		ADQ-9292
	1	巡邏機車		10207	149			156	32.0	4,992	2,300	1,540		ADQ-9293
	1	巡邏機車		10207	149			156	32.0	4,992	2,300	1,540		ADQ-9296
	1	巡邏機車		10207	149			156	32.0	4,992	2,300	1,540		ADQ-9297
	1	巡邏機車		10207	149			156	32.0	4,992	2,300	1,540		ADQ-9298
	1	巡邏機車		10207	149			156	32.0	4,992	2,300	1,540		ADQ-9299
	1	巡邏機車		10207	149			156	32.0	4,992	2,300	1,540		ADQ-9300
	1	巡邏機車		10207	149			156	32.0	4,992	2,300	1,540		ADQ-9301
	1	巡邏機車		10207	149			156	32.0	4,992	2,300	1,540		ADQ-9302
	1	巡邏機車		10207	149			156	32.0	4,992	2,300	1,540		ADQ-9303
	1	巡邏機車		10207	149			156	32.0	4,992	2,300	1,540		ADQ-9311
	1	巡邏機車		10207	149			156	32.0	4,992	2,300	1,540		ADQ-9312
	1	巡邏機車		10207	149			156	32.0	4,992	2,300	1,540		ADQ-9313

臺北市政府警察局萬華分局

公務車輛明細表

中華民國112年度

單位：新臺幣元

業務計畫 及工作計 畫名稱	車輛 數	車輛 種類	乘客 人數 (不含 司機)	購置 年月	汽缸總 排氣量 (立方 公分)	牌照稅 (全年)	燃料使 用費 (全年)	油料費(全年)			養 護 費	車輛 保 險 費	車輛 檢 驗 費	備註
								數量 (公升)	單價 (元)	金額				
	1	巡邏機車		10207	149			156	32.0	4,992	2,300	1,540		ADQ-9315
	1	巡邏機車		10207	149			156	32.0	4,992	2,300	1,540		ADQ-9316
	1	巡邏機車		10207	149			156	32.0	4,992	2,300	1,540		ADQ-9317
	1	巡邏機車		10207	149			156	32.0	4,992	2,300	1,540		ADQ-9320
	1	巡邏機車		10207	149			156	32.0	4,992	2,300	1,540		ADQ-9325
	1	巡邏機車		10207	149			156	32.0	4,992	2,300	1,540		ADQ-9326
	1	巡邏機車		10207	149			156	32.0	4,992	2,300	1,540		ADQ-9327
	1	巡邏機車		10209	149			156	32.0	4,992	2,300	1,540		AEP-2765
	1	巡邏機車		10209	149			156	32.0	4,992	2,300	1,540		AEP-2766
	1	巡邏機車		10209	149			156	32.0	4,992	2,300	1,540		AEP-2767
	1	巡邏機車		10209	149			156	32.0	4,992	2,300	1,540		AEP-2768
	1	巡邏機車		10209	149			156	32.0	4,992	2,300	1,540		AEP-2769
	1	巡邏機車		10209	149			156	32.0	4,992	2,300	1,540		AEP-2770
	1	巡邏機車		10209	149			156	32.0	4,992	2,300	1,540		AEP-2771
	1	巡邏機車		10209	149			156	32.0	4,992	2,300	1,540		AEP-2773
	1	巡邏機車		10209	149			156	32.0	4,992	2,300	1,540		AEP-2776
	1	巡邏機車		10209	149			156	32.0	4,992	2,300	1,540		AEP-2778
	1	巡邏機車		10209	149			156	32.0	4,992	2,300	1,540		AEP-2779

臺北市政府警察局萬華分局

公務車輛明細表

中華民國112年度

單位：新臺幣元

業務計畫 及工作計 畫名稱	車輛 數	車輛 種類	乘客 人數 (不含 司機)	購置 年月	汽缸總 排氣量 (立方 公分)	牌照稅 (全年)	燃料使 用費 (全年)	油料費(全年)			養 護 費	車輛 保 險 費	車輛 檢 驗 費	備註
								數量 (公升)	單價 (元)	金額				
	1	巡邏機車		10209	149			156	32.0	4,992	2,300	1,540		AEP-2780
	1	巡邏機車		10609	149			156	32.0	4,992	2,300	1,540		MJU-5725
	1	巡邏機車		10609	149			156	32.0	4,992	2,300	1,540		MJU-5726
	1	巡邏機車		10609	149			156	32.0	4,992	2,300	1,540		MJU-5727
	1	巡邏機車		10609	149			156	32.0	4,992	2,300	1,540		MJU-5728
	1	巡邏機車		10609	149			156	32.0	4,992	2,300	1,540		MJU-5729
	1	巡邏機車		10609	149			156	32.0	4,992	2,300	1,540		MJU-5730
	1	巡邏機車		10609	149			156	32.0	4,992	2,300	1,540		MJU-5731
	1	巡邏機車		10609	149			156	32.0	4,992	2,300	1,540		MJU-5732
	1	巡邏機車		10609	149			156	32.0	4,992	2,300	1,540		MJU-5733
	1	巡邏機車		10609	149			156	32.0	4,992	2,300	1,540		MJU-5735
	1	巡邏機車		10609	149			156	32.0	4,992	2,300	1,540		MJU-5736
	1	巡邏機車		10609	149			156	32.0	4,992	2,300	1,540		MJU-5737
	1	巡邏機車		10609	149			156	32.0	4,992	2,300	1,540		MJU-5738
	1	巡邏機車		10609	149			156	32.0	4,992	2,300	1,540		MJU-5739
	1	巡邏機車		10609	149			156	32.0	4,992	2,300	1,540		MJU-5750
	1	巡邏機車		10609	149			156	32.0	4,992	2,300	1,540		MJU-5751
	1	巡邏機車		10609	149			156	32.0	4,992	2,300	1,540		MJU-5752



臺北市政府警察局萬華分局

公務車輛明細表

中華民國112年度

單位：新臺幣元

業務計畫 及工作計 畫名稱	車輛 數	車輛 種類	乘客 人數 (不含 司機)	購置 年月	汽缸總 排氣量 (立方 公分)	牌照稅 (全年)	燃料使 用費 (全年)	油料費(全年)			養 護 費	車輛 保險 費	車輛 檢驗 費	備註
								數量 (公升)	單價 (元)	金額				
	1	巡邏機車		10609	149			156	32.0	4,992	2,300	1,540		MJU-5753
	1	巡邏機車		10609	149			156	32.0	4,992	2,300	1,540		MJU-5755
	1	巡邏機車		10609	149			156	32.0	4,992	2,300	1,540		MJU-5756
	1	巡邏機車		10609	149			156	32.0	4,992	2,300	1,540		MJU-5757
	1	巡邏機車		10609	149			156	32.0	4,992	2,300	1,540		MJU-5758
	1	巡邏機車		10609	149			156	32.0	4,992	2,300	1,540		MJU-5759
	1	巡邏機車		10609	149			156	32.0	4,992	2,300	1,540		MJU-5760
	1	巡邏機車		10609	149			156	32.0	4,992	2,300	1,540		MJU-5761
	1	巡邏機車		10609	149			156	32.0	4,992	2,300	1,540		MJU-5762
	1	巡邏機車		10609	149			156	32.0	4,992	2,300	1,540		MJU-5763
	1	巡邏機車		10609	149			156	32.0	4,992	2,300	1,540		MJU-5765
	1	巡邏機車		10609	149			156	32.0	4,992	2,300	1,540		MJU-5766
	1	巡邏機車		10609	149			156	32.0	4,992	2,300	1,540		MJU-5767
	1	巡邏機車		10609	149			156	32.0	4,992	2,300	1,540		MJU-5768
	1	巡邏機車		10708	149			156	32.0	4,992	2,300	1,540		MTP-0206
	1	巡邏機車		10708	149			156	32.0	4,992	2,300	1,540		MTP-0209
	1	巡邏機車		10708	149			156	32.0	4,992	2,300	1,540		MTP-0211
	1	巡邏機車		10708	149			156	32.0	4,992	2,300	1,540		MTP-0215

臺北市政府警察局萬華分局

公務車輛明細表

中華民國112年度

單位：新臺幣元

業務計畫 及工作計 畫名稱	車輛 數	車輛 種類	乘客 人數 (不含 司機)	購置 年月	汽缸總 排氣量 (立方 公分)	牌照稅 (全年)	燃料使 用費 (全年)	油料費(全年)			養 護 費	車輛 保 險 費	車輛 檢 驗 費	備註
								數量 (公升)	單價 (元)	金額				
	1	巡邏機車		10708	149			156	32.0	4,992	2,300	1,540		MTP-0217
	1	巡邏機車		10708	149			156	32.0	4,992	2,300	1,540		MTP-0221
	1	巡邏機車		10708	149			156	32.0	4,992	2,300	1,540		MTP-0232
	1	巡邏機車		10708	149			156	32.0	4,992	2,300	1,540		MTP-0235
	1	巡邏機車		10708	149			156	32.0	4,992	2,300	1,540		MTP-0237
	1	巡邏機車		10708	149			156	32.0	4,992	2,300	1,540		MTP-0239
	1	巡邏機車		10708	149			156	32.0	4,992	2,300	1,540		MTP-0251
	1	巡邏機車		10708	149			156	32.0	4,992	2,300	1,540		MTP-0253
	1	巡邏機車		10708	149			156	32.0	4,992	2,300	1,540		MTP-0256
	1	巡邏機車		10708	149			156	32.0	4,992	2,300	1,540		MTP-0266
	1	巡邏機車		10708	149			156	32.0	4,992	2,300	1,540		MTP-0269
	1	巡邏機車		10708	149			156	32.0	4,992	2,300	1,540		MTP-0272
	1	巡邏機車		10708	149			156	32.0	4,992	2,300	1,540		MTP-0275
	1	巡邏機車		10708	149			156	32.0	4,992	2,300	1,540		MTP-0278
	1	巡邏機車		10708	149			156	32.0	4,992	2,300	1,540		MTP-0280
	1	巡邏機車		10708	149			156	32.0	4,992	2,300	1,540		MTP-0285
	1	巡邏機車		10708	149			156	32.0	4,992	2,300	1,540		MTP-0286
	1	巡邏機車		10708	149			156	32.0	4,992	2,300	1,540		MTP-0289

臺北市政府警察局萬華分局

公務車輛明細表

中華民國112年度

單位：新臺幣元

業務計畫 及工作計 畫名稱	車輛 數	車輛 種類	乘客 人數 (不含 司機)	購置 年月	汽缸總 排氣量 (立方 公分)	牌照稅 (全年)	燃料使 用費 (全年)	油料費(全年)			養 護 費	車輛 保 險 費	車輛 檢 驗 費	備註
								數量 (公升)	單價 (元)	金額				
	1	巡邏機車		10708	149			156	32.0	4,992	2,300	1,540		MTP-0292
	1	巡邏機車		10808	逾5馬力 (hp)						2,300	1,540		EMW-3190(電動 機車)
	1	巡邏機車		10808	逾5馬力 (hp)						2,300	1,540		EMW-3191(電動 機車)
	1	巡邏機車		10808	逾5馬力 (hp)						2,300	1,540		EMW-3192(電動 機車)
	1	巡邏機車		10808	逾5馬力 (hp)						2,300	1,540		EMW-3193(電動 機車)
	1	巡邏機車		10808	逾5馬力 (hp)						2,300	1,540		EMW-3195(電動 機車)
	1	巡邏機車		10808	逾5馬力 (hp)						2,300	1,540		EMW-3196(電動 機車)
	1	巡邏機車		10808	逾5馬力 (hp)						2,300	1,540		EMW-3197(電動 機車)
	1	巡邏機車		10808	逾5馬力 (hp)						2,300	1,540		EMW-3198(電動 機車)
	1	巡邏機車		10808	逾5馬力 (hp)						2,300	1,540		EMW-3199(電動 機車)
	1	巡邏機車		10808	逾5馬力 (hp)						2,300	1,540		EMW-3201(電動 機車)
	1	巡邏機車		10808	逾5馬力 (hp)						2,300	1,540		EMW-3202(電動 機車)
	1	巡邏機車		10808	逾5馬力 (hp)						2,300	1,540		EMW-3203(電動 機車)
	1	巡邏機車		10808	逾5馬力 (hp)						2,300	1,540		EMW-3205(電動 機車)
	1	巡邏機車		10808	逾5馬力 (hp)						2,300	1,540		EMW-3206(電動 機車)
	1	巡邏機車		10808	逾5馬力 (hp)						2,300	1,540		EMW-3207(電動 機車)
	1	巡邏機車		10808	逾5馬力 (hp)						2,300	1,540		EMW-3208(電動 機車)
	1	巡邏機車		10808	逾5馬力 (hp)						2,300	1,540		EMW-3209(電動 機車)

臺北市政府警察局萬華分局

公務車輛明細表

中華民國112年度

單位：新臺幣元

業務計畫 及工作計 畫名稱	車輛 數	車輛 種類	乘客 人數 (不含 司機)	購置 年月	汽缸總 排氣量 (立方 公分)	牌照稅 (全年)	燃料使 用費 (全年)	油料費(全年)			養 護 費	車輛 保 險 費	車輛 檢 驗 費	備註
								數量 (公升)	單價 (元)	金額				
	1	巡邏機車		10808	逾5馬力 (hp)						2,300	1,540		EMW-3210(電動機車)
	1	巡邏機車		10808	逾5馬力 (hp)						2,300	1,540		EMW-3211(電動機車)
	1	巡邏機車		10808	逾5馬力 (hp)						2,300	1,540		EMW-3212(電動機車)
	1	巡邏機車		10808	逾5馬力 (hp)						2,300	1,540		EMW-3213(電動機車)
	1	巡邏機車		10808	逾5馬力 (hp)						2,300	1,540		EMW-3215(電動機車)
	1	巡邏機車		10808	逾5馬力 (hp)						2,300	1,540		EMW-3216(電動機車)
	1	巡邏機車		10907	逾5馬力 (hp)						2,300	1,540		EPD-3505(電動機車)
	1	巡邏機車		10907	逾5馬力 (hp)						2,300	1,540		EPD-3506(電動機車)
	1	巡邏機車		10907	逾5馬力 (hp)						2,300	1,540		EPD-3507(電動機車)
	1	巡邏機車		10907	逾5馬力 (hp)						2,300	1,540		EPD-3508(電動機車)
	1	巡邏機車		10907	逾5馬力 (hp)						2,300	1,540		EPD-3509(電動機車)
	1	巡邏機車		10907	逾5馬力 (hp)						2,300	1,540		EPD-3510(電動機車)
	1	巡邏機車		10907	逾5馬力 (hp)						2,300	1,540		EPD-3511(電動機車)
	1	巡邏機車		10907	逾5馬力 (hp)						2,300	1,540		EPD-3512(電動機車)
	1	巡邏機車		10907	逾5馬力 (hp)						2,300	1,540		EPD-3513(電動機車)
	1	巡邏機車		10907	逾5馬力 (hp)						2,300	1,540		EPD-3515(電動機車)
	1	巡邏機車		10907	逾5馬力 (hp)						2,300	1,540		EPD-3516(電動機車)
	1	巡邏機車		10907	逾5馬力 (hp)						2,300	1,540		EPD-3517(電動機車)

臺北市政府警察局萬華分局

公務車輛明細表

中華民國112年度

單位：新臺幣元

業務計畫 及工作計 畫名稱	車輛 數	車輛 種類	乘客 人數 (不含 司機)	購置 年月	汽缸總 排氣量 (立方 公分)	牌照稅 (全年)	燃料使 用費 (全年)	油料費(全年)			養 護 費	車輛 保 險 費	車輛 檢 驗 費	備註
								數量 (公升)	單價 (元)	金額				
	1	巡邏機車		10907	逾5馬力 (hp)						2,300	1,540		EPD-3518(電動機車)
	1	巡邏機車		10907	逾5馬力 (hp)						2,300	1,540		EPD-3519(電動機車)
	1	巡邏機車		10907	逾5馬力 (hp)						2,300	1,540		EPD-3520(電動機車)
	1	巡邏機車		10907	逾5馬力 (hp)						2,300	1,540		EPD-3521(電動機車)
	1	巡邏機車		10907	逾5馬力 (hp)						2,300	1,540		EPD-3522(電動機車)
	1	巡邏機車		10907	逾5馬力 (hp)						2,300	1,540		EPD-3523(電動機車)
	1	巡邏機車		10907	逾5馬力 (hp)						2,300	1,540		EPD-3525(電動機車)
	1	巡邏機車		10907	逾5馬力 (hp)						2,300	1,540		EPD-3526(電動機車)
	1	巡邏機車		10907	逾5馬力 (hp)						2,300	1,540		EPD-3528(電動機車)
	1	巡邏機車		10907	逾5馬力 (hp)						2,300	1,540		EPD-3529(電動機車)
	1	巡邏機車		10907	逾5馬力 (hp)						2,300	1,540		EPD-3530(電動機車)
	1	巡邏機車		10907	逾5馬力 (hp)						2,300	1,540		EPD-3531(電動機車)
	1	巡邏機車		11008	逾5馬力 (hp)						2,300	1,540		EPE-7569(電動機車)
	1	巡邏機車		11008	逾5馬力 (hp)						2,300	1,540		EPE-7570(電動機車)
	1	巡邏機車		11008	逾5馬力 (hp)						2,300	1,540		EPE-7571(電動機車)
	1	巡邏機車		11008	逾5馬力 (hp)						2,300	1,540		EPE-7572(電動機車)
	1	巡邏機車		11008	逾5馬力 (hp)						2,300	1,540		EPE-7573(電動機車)
	1	巡邏機車		11008	逾5馬力 (hp)						2,300	1,540		EPE-7576(電動機車)

臺北市政府警察局萬華分局

公務車輛明細表

中華民國112年度

單位：新臺幣元

業務計畫 及工作計 畫名稱	車輛 數	車輛 種類	乘客 人數 (不含 司機)	購置 年月	汽缸總 排氣量 (立方 公分)	牌照稅 (全年)	燃料使 用費 (全年)	油料費(全年)			養 護 費	車輛 保 險 費	車輛 檢 驗 費	備註
								數量 (公升)	單價 (元)	金額				
	1	巡邏機車		11008	逾5馬力 (hp)						2,300	1,540		EPE-7577(電動機車)
	1	巡邏機車		11008	逾5馬力 (hp)						2,300	1,540		EPE-7578(電動機車)
	1	巡邏機車		11008	逾5馬力 (hp)						2,300	1,540		EPE-7579(電動機車)
	1	巡邏機車		11008	逾5馬力 (hp)						2,300	1,540		EPE-7580(電動機車)
	1	巡邏機車		11008	逾5馬力 (hp)						2,300	1,540		EPE-7581(電動機車)
	1	巡邏機車		11008	逾5馬力 (hp)						2,300	1,540		EPE-7582(電動機車)
	1	巡邏機車		11008	逾5馬力 (hp)						2,300	1,540		EPE-7583(電動機車)
	1	巡邏機車		11008	逾5馬力 (hp)						2,300	1,540		EPE-7585(電動機車)
	1	巡邏機車		11008	逾5馬力 (hp)						2,300	1,540		EPE-7586(電動機車)
	1	巡邏機車		11008	逾5馬力 (hp)						2,300	1,540		EPE-7587(電動機車)
	1	巡邏機車		11008	逾5馬力 (hp)						2,300	1,540		EPE-7590(電動機車)
	1	巡邏機車		11008	逾5馬力 (hp)						2,300	1,540		EPE-7591(電動機車)
	1	巡邏機車		11008	逾5馬力 (hp)						2,300	1,540		EPE-7592(電動機車)
	1	巡邏機車		11008	逾5馬力 (hp)						2,300	1,540		EPE-7593(電動機車)
	1	巡邏機車		11008	逾5馬力 (hp)						2,300	1,540		EPE-7595(電動機車)
	1	巡邏機車		11008	逾5馬力 (hp)						2,300	1,540		EPE-7596(電動機車)
	1	巡邏機車		11008	逾5馬力 (hp)						2,300	1,540		EPE-7597(電動機車)
	1	巡邏機車		11008	逾5馬力 (hp)						2,300	1,540		EPE-7598(電動機車)

臺北市政府警察局萬華分局

公務車輛明細表

中華民國112年度

單位：新臺幣元

業務計畫 及工作計 畫名稱	車輛 數	車輛 種類	乘客 人數 (不含 司機)	購置 年月	汽缸總 排氣量 (立方 公分)	牌照稅 (全年)	燃料使 用費 (全年)	油料費(全年)			養 護 費	車輛 保 險 費	車輛 檢 驗 費	備註
								數量 (公升)	單價 (元)	金額				
	1	巡邏機車		11008	逾5馬力 (hp)						2,300	1,540		EPE-7599(電動機車)
	1	巡邏機車		11008	逾5馬力 (hp)						2,300	1,540		EPE-7600(電動機車)
	1	巡邏機車		11008	逾5馬力 (hp)						2,300	1,540		EPE-7601(電動機車)
	1	巡邏機車		11008	逾5馬力 (hp)						2,300	1,540		EPE-7602(電動機車)
	1	巡邏機車		11008	逾5馬力 (hp)						2,300	1,540		EPE-7603(電動機車)
	1	巡邏機車		11008	逾5馬力 (hp)						2,300	1,540		EPE-7605(電動機車)
	1	巡邏機車		11008	逾5馬力 (hp)						2,300	1,540		EPE-7606(電動機車)
	1	巡邏機車		11008	逾5馬力 (hp)						2,300	1,540		EPE-7607(電動機車)
	1	巡邏機車		11008	逾5馬力 (hp)						2,300	1,540		EPE-7608(電動機車)
	1	巡邏機車		11008	逾5馬力 (hp)						2,300	1,540		EPE-7609(電動機車)
	1	巡邏機車		11010	逾5馬力 (hp)						2,300	1,540		EPS-0812(電動機車)
	1	巡邏機車		11010	逾5馬力 (hp)						2,300	1,540		EPS-0813(電動機車)
	1	巡邏機車		11010	逾5馬力 (hp)						2,300	1,540		EPS-0817(電動機車)
	1	巡邏機車		11010	逾5馬力 (hp)						2,300	1,540		EPS-0819(電動機車)
	1	巡邏機車		11010	逾5馬力 (hp)						2,300	1,540		EPS-0821(電動機車)
	1	巡邏機車		11106	逾5馬力 (hp)						2,300	1,540		EPU-2015(電動機車)
	1	巡邏機車		11106	逾5馬力 (hp)						2,300	1,540		EPU-2016(電動機車)
	1	巡邏機車		11106	逾5馬力 (hp)						2,300	1,540		EPU-2017(電動機車)

臺北市政府警察局萬華分局

公務車輛明細表

中華民國112年度

單位：新臺幣元

業務計畫及工作計畫名稱	車輛數	車輛種類	乘客人數(不含司機)	購置年月	汽缸總排氣量(立方公分)	牌照稅(全年)	燃料使用費(全年)	油料費(全年)			養護費	車輛保險費	車輛檢驗費	備註
								數量(公升)	單價(元)	金額				
	1	巡邏機車		11106	逾5馬力 (hp)						2,300	1,540		EPU-2019(電動機車)
	1	巡邏機車		11106	逾5馬力 (hp)						2,300	1,540		EPU-2021(電動機車)
	1	巡邏機車		11106	逾5馬力 (hp)						2,300	1,540		EPU-2023(電動機車)
	1	巡邏機車		11106	逾5馬力 (hp)						2,300	1,540		EPU-2025(電動機車)
	1	巡邏機車		11106	逾5馬力 (hp)						2,300	1,540		EPU-2026(電動機車)
	1	巡邏機車		11207	150			91	32.0	2,912	2,300	1,540		ADQ-3290(112年度汰換)
	1	巡邏機車		11207	150			91	32.0	2,912	2,300	1,540		ADQ-3307(112年度汰換)
	1	巡邏機車		11207	149			91	32.0	2,912	2,300	1,540		ADQ-9178(112年度汰換)
	1	巡邏機車		11207	149			91	32.0	2,912	2,300	1,540		ADQ-9189(112年度汰換)
	1	巡邏機車		11207	149			91	32.0	2,912	2,300	1,540		ADQ-9191(112年度汰換)
	1	巡邏機車		11207	149			91	32.0	2,912	2,300	1,540		ADQ-9196(112年度汰換)
	1	巡邏機車		11207	149			91	32.0	2,912	2,300	1,540		ADQ-9199(112年度汰換)
	1	巡邏機車		11207	149			91	32.0	2,912	2,300	1,540		ADQ-9201(112年度汰換)
	1	巡邏機車		11207	149			91	32.0	2,912	2,300	1,540		ADQ-9202(112年度汰換)
	1	巡邏機車		11207	149			91	32.0	2,912	2,300	1,540		ADQ-9203(112年度汰換)
	1	巡邏機車		11207	149			91	32.0	2,912	2,300	1,540		ADQ-9205(112年度汰換)
	1	巡邏機車		11207	149			91	32.0	2,912	2,300	1,540		ADQ-9207(112年度汰換)
	1	巡邏機車		11207	149			91	32.0	2,912	2,300	1,540		ADQ-9208(112年度汰換)



臺北市政府警察局萬華分局

公務車輛明細表

中華民國112年度

單位：新臺幣元

業務計畫 及工作計 畫名稱	車輛 數	車輛 種類	乘客 人數 (不含 司機)	購置 年月	汽缸總 排氣量 (立方 公分)	牌照稅 (全年)	燃料使 用費 (全年)	油料費(全年)			養 護 費	車輛 保 險 費	車輛 檢 驗 費	備註
								數量 (公升)	單價 (元)	金額				
	1	巡邏機車		11207	149			91	32.0	2,912	2,300	1,540		ADQ-9211(112年 度汰換)
	1	巡邏機車		11207	149			91	32.0	2,912	2,300	1,540		ADQ-9229(112年 度汰換)
	1	巡邏機車		11207	149			91	32.0	2,912	2,300	1,540		ADQ-9232(112年 度汰換)
	1	巡邏機車		11207	149			91	32.0	2,912	2,300	1,540		ADQ-9276(112年 度汰換)
	1	巡邏機車		11207	149			91	32.0	2,912	2,300	1,540		ADQ-9283(112年 度汰換)
	1	巡邏機車		11207	149			91	32.0	2,912	2,300	1,540		ADQ-9286(112年 度汰換)
	1	巡邏機車		11207	149			91	32.0	2,912	2,300	1,540		ADQ-9289(112年 度汰換)
	1	巡邏機車		11207	149			91	32.0	2,912	2,300	1,540		ADQ-9309(112年 度汰換)
	1	巡邏機車		11207	149			91	32.0	2,912	2,300	1,540		ADQ-9310(112年 度汰換)
	1	巡邏機車		11207	149			91	32.0	2,912	2,300	1,540		ADQ-9321(112年 度汰換)
	1	巡邏機車		11207	149			91	32.0	2,912	2,300	1,540		ADQ-9323(112年 度汰換)
	1	巡邏機車		11207	149			91	32.0	2,912	2,300	1,540		AEP-2775(112年 度汰換)
	1	巡邏機車		11207	149			91	32.0	2,912	2,300	1,540		AEP-2777(112年 度汰換)
	1	巡邏機車		11207	149			91	32.0	2,912	2,300	1,540		MGN-7118(112 年度汰換)
	1	巡邏機車		11207	149			91	32.0	2,912	2,300	1,540		MGN-7119(112 年度汰換)
	1	巡邏機車		11207	149			91	32.0	2,912	2,300	1,540		MGN-7120(112 年度汰換)
	1	巡邏機車		11207	149			91	32.0	2,912	2,300	1,540		MGN-7121(112 年度汰換)
	1	巡邏機車		11207	149			91	32.0	2,912	2,300	1,540		MGN-7122(112 年度汰換)

臺北市政府警察局萬華分局

公務車輛明細表

中華民國112年度

單位：新臺幣元

業務計畫 及工作計 畫名稱	車輛 數	車輛 種類	乘客 人數 (不含 司機)	購置 年月	汽缸總 排氣量 (立方 公分)	牌照稅 (全年)	燃料使 用費 (全年)	油料費(全年)			養 護 費	車輛 保 險 費	車輛 檢 驗 費	備註
								數量 (公升)	單價 (元)	金額				
	1	巡邏機車		11207	149			91	32.0	2,912	2,300	1,540		MGN-7125(112 年度汰換)
	1	巡邏機車		11207	149			91	32.0	2,912	2,300	1,540		MGN-7126(112 年度汰換)
	1	巡邏機車		11207	149			91	32.0	2,912	2,300	1,540		MGN-7127(112 年度汰換)
	1	巡邏機車		11207	149			91	32.0	2,912	2,300	1,540		MGN-7128(112 年度汰換)
	1	巡邏機車		11207	149			91	32.0	2,912	2,300	1,540		MGN-7129(112 年度汰換)
	1	巡邏機車		11207	149			91	32.0	2,912	2,300	1,540		MGN-7130(112 年度汰換)
	1	巡邏機車		11207	149			91	32.0	2,912	2,300	1,540		MGN-7131(112 年度汰換)
	1	巡邏機車		11207	149			91	32.0	2,912	2,300	1,540		MGN-7132(112 年度汰換)
	1	巡邏機車		11207	149			91	32.0	2,912	2,300	1,540		MGN-7133(112 年度汰換)
	1	巡邏機車		11207	149			91	32.0	2,912	2,300	1,540		MGN-7135(112 年度汰換)
	1	巡邏機車		11207	149			91	32.0	2,912	2,300	1,540		MGN-7136(112 年度汰換)
	1	巡邏機車		11207	149			91	32.0	2,912	2,300	1,540		MGN-7137(112 年度汰換)
	1	巡邏機車		11207	149			91	32.0	2,912	2,300	1,540		MGN-7138(112 年度汰換)
	1	巡邏機車		11207	149			91	32.0	2,912	2,300	1,540		MGN-7139(112 年度汰換)
	1	警備、巡 邏、偵防用 客貨兩用車	7	10306	2198			732	32.0	23,424	25,000	7,500	900	AGK-8601
	1	警備、巡 邏、偵防用 客貨兩用車	7	10407	2198			732	32.0	23,424	25,000	7,500	900	ANA-1272
	1	警用工程車	2	10905	2378	3,600	7,710	732	32.0	23,424	13,830	7,500	450	BDK-7570
		合計				3,600	40,710			2,796,768	1,838,215	897,260	36,300	

臺北市政府警察局萬華分局  
市政白皮書計畫項目預算編列情形表

篇名：社會照顧與安全

中華民國112年度

單位：新臺幣元

計畫項目	承辦機關	總需求	以前年度預算數	111年度預算數	112年度預算數	以後年度需求數
合計		1,222,679,536	950,955,584	135,861,976	135,861,976	
1. 讓治安體統發揮效能，讓市民真正安居樂業		1,222,679,536	950,955,584	135,861,976	135,861,976	
(1)增加警察的人力及待遇-警勤加給勤務繁重加成	臺北市政府警察局萬華分局	按年編列	357,741,662	51,105,951	51,105,951	
(2)增加警察的人力及待遇-警勤加給刑事加成	臺北市政府警察局萬華分局	按年編列	25,112,682	3,621,145	3,621,145	
(3)增加警察的人力及待遇-超勤加班費	臺北市政府警察局萬華分局	按年編列	568,101,240	81,134,880	81,134,880	

歲出按職能及經

中華民國112

職能別分類	經濟性分類	經常支出							資本支出			
		受僱人員報酬	購買商品及勞務支出	債務利息	土地租金支出	經常移轉			經常支出合計	投資及增資		
						對企業	對非營利及民間機構	對政府		對國外	對營業基金	對非營業特種基金
總計		629,496	28,998						658,494			
01 一般公共事務												
02 防衛												
03 公共秩序與安全		629,496	28,998						658,494			
04 教育												
05 保健												
06 社會安全與福利												
07 住宅及社區服務												
08 娛樂、文化與宗教												
09 燃料與能源												
10 農、林、漁、牧業												
11 礦業、製造業及營造業												
12 運輸及通信												
13 其他經濟服務												
14 環境保護												
15 其他支出												

察局萬華分局

濟性綜合分類表

年度

單位：新臺幣千元

資本支出													總計
資本移轉				土地購入	無形資產購入	固定資本形成						資本支出合計	
對企業	對非營利及民間機構	對政府	對國外			住宅	非住宅房屋	營建工程	運輸工具	資訊軟體	其他設備及機器		
							1,785				393	2,178	660,672
							1,785				393	2,178	660,672