

年度-預算案

機關編號

11-233

中華民國 110 年度

臺北市總預算案

臺北市政府警察局信義分局 單位預算之分預算

臺北市政府警察局信義分局 編

臺北市政府警察局信義分局

目次

中華民國 110 年度

一、預算總說明		
(一)組織系統圖	第	1 頁
二、主要表		
(一)歲入預算表	第	3 頁
(二)歲出預算表	第	5 頁
三、附屬表		
(一)歲入項目說明提要與預算明細表	第	7 頁
(二)歲出計畫說明提要與各項費用明細表	第	19 頁
1. 一般行政		
行政管理	第	19 頁
2. 警政業務		
分局業務	第	25 頁
3. 一般建築及設備		
營建工程	第	27 頁
其他設備	第	29 頁
(三)人事費分析表	第	30 頁
四、參考表		
(一)歲出一級用途別科目分析表	第	31 頁
(二)資本支出分析表	第	32 頁
(三)各項費用彙計表	第	33 頁
(四)人事費彙計表	第	34 頁
(五)各項費用分攤表	第	35 頁
(六)公務車輛明細表	第	36 頁
(七)新興計畫分年資金需求表	第	54 頁
(八)市政白皮書計畫項目預算編列情形表	第	55 頁
(九)歲出按職能及經濟性綜合分類表	第	56 頁

一、預算總說明

臺北市政府警察局信義分局

組 織 系 統 圖

中華民國110年度

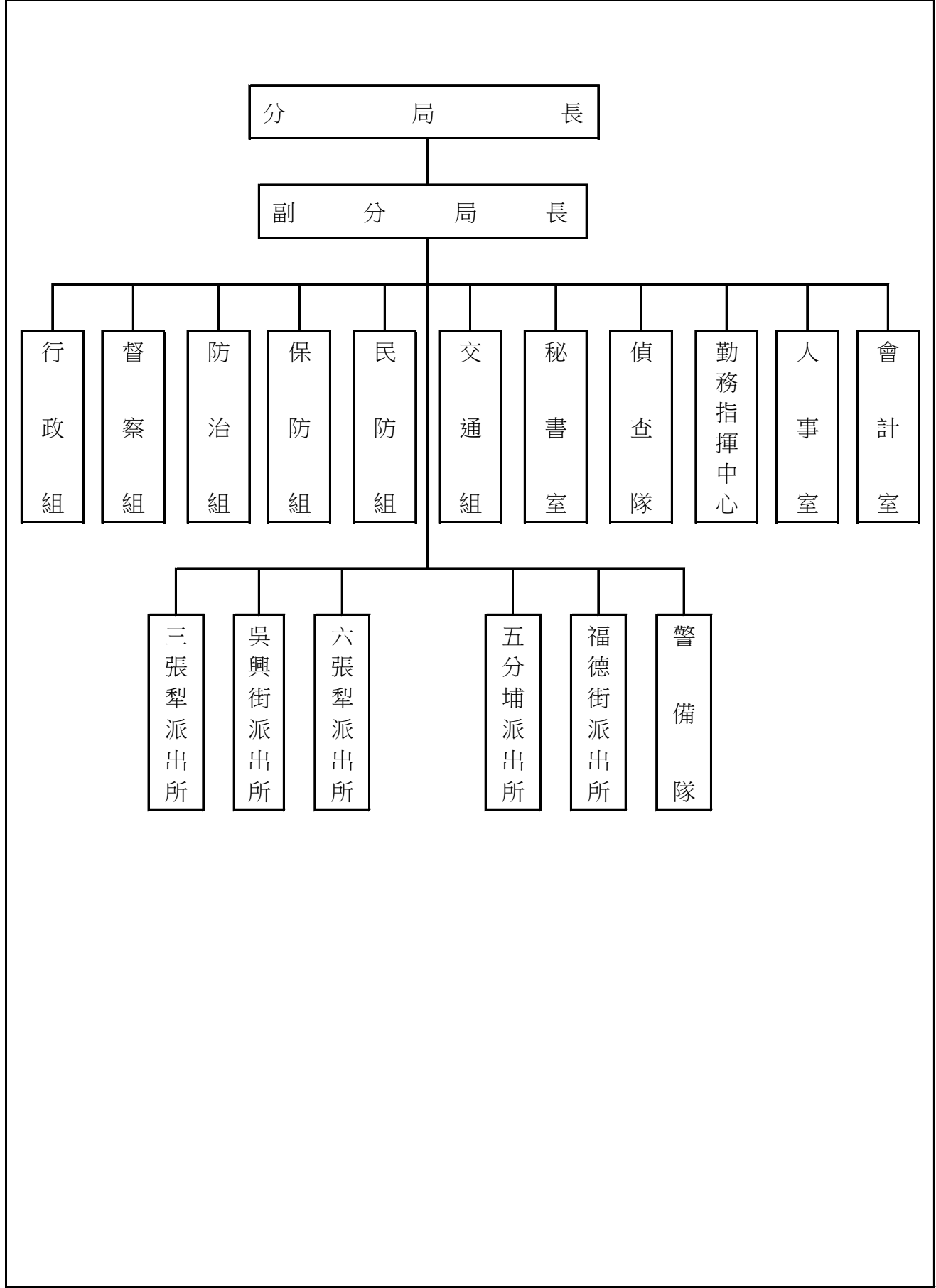

本 頁 空 白

二、主 要 表

臺北市政府警察局信義分局

歲入預算表

中華民國110年度

單位：新臺幣千元

款	項	目	節	名稱及編號	本年度預算數			上年度預算數	前年度決算數	本年度與上年度比較	說明
					合計	經常門	資本門				
				合計	1,660	1,660	-	1,880	2,099	-220	
02				0400000000 罰款及賠償收入	386	386	-	450	461	-64	
	067			0411230000(0233) 臺北市政府警察局 信義分局	386	386	-	450	461	-64	
		01		04112300100 罰金罰鍰及息金	350	350	-	350	404	-	
			01	04112300101 罰金罰鍰	350	350	-	350	404	-	本年度預算數係行為人違反 社會秩序維護法之罰鍰收 入。
			02	04112300200 沒入及沒收財物	36	36	-	100	57	-64	
			01	04112300201 沒入金	36	36	-	100	57	-64	本年度預算數係沒入妨害善 良風俗所得及掃蕩賭場沒入 賭博財物等收入。
03				0500000000 規費收入	1,116	1,116	-	1,320	1,371	-204	
	062			0511230000(0233) 臺北市政府警察局 信義分局	1,116	1,116	-	1,320	1,371	-204	
		02		05112300300 使用規費收入	1,116	1,116	-	1,320	1,371	-204	
			01	05112300306 場地設施使用 費	1,116	1,116	-	1,320	1,371	-204	本年度預算數係分局辦公大 樓地下室停車場供員工使用 之停車費收入。
04				0700000000 財產收入	74	74	-	61	111	13	
	070			0711230000(0233) 臺北市政府警察局 信義分局	74	74	-	61	111	13	
		01		07112300100 財產孳息	48	48	-	48	48	-	
			02	07112300103 租金收入	48	48	-	48	48	-	本年度預算數係收取自動販 賣機、自動櫃員機場地使用 費收入。
		02		07112300500 廢舊物資售價	26	26	-	13	63	13	
			01	07112300501 廢舊物資售價	26	26	-	13	63	13	本年度預算數係報廢一般財 產殘值變賣收入。
08				1200000000 其他收入	84	84	-	49	156	35	

臺北市政府警察局信義分局

歲入預算表

中華民國110年度

單位：新臺幣千元

款	項	科 目		名稱及編號	本年度預算數			上年度 預算數	前年度 決算數	本年度與 上年度比較	說明
		目	節		合計	經常門	資本門				
	067			1211230000(0233) 臺北市政府警察局 信義分局	84	84	-	49	156	35	
		01		12112300200 雜項收入	84	84	-	49	156	35	
			01	12112300201 收回以前年度 歲出	-	-	-	-	8	-	前年度決算數主要係收回 107年度新進人員實務訓練 期間保險費退費及收回107 年8-12月薪津等差額，本年 度及上年度均無預算數。
			02	12112300210 其他雜項收入	84	84	-	49	148	35	本年度預算數內容與上年度 之比較如下： 1.收取員工住宿公有宿舍管 理費收入69,084元，較上年 度增加27,852元。 2.扣繳員工住宿公有宿舍房 租津貼收入14,400元，較上 年度增加7,200元。

臺北市政府警察局信義分局

歲出預算表

中華民國110年度

單位：新臺幣千元

科 目				本年度預算數			上年度 預算數	前年度 決算數	本年度與 上年度比較	說 明	
款	項	目	節	名稱及編號	合計	經常門					資本門
11				0011000000 臺北市政府警察局主管	547,214	537,377	9,837	551,169	536,674	-3,955	
	001			0011230000(0233) 臺北市政府警察局 信義分局	547,214	537,377	9,837	551,169	536,674	-3,955	
		01		38112300100 一般行政	534,210	534,210	-	541,862	528,431	-7,652	
			01	38112300101 行政管理	534,210	534,210	-	541,862	528,431	-7,652	本年度預算數內容與上年度之比較如下： 1.人事費507,725,000元，較上年度減列4,012,000元，依實際需要核實編列。 2.國內出差旅費134,850元(其中116,250元係由「分局業務」工作計畫移列)，較上年度增列110,050元。 3.公務用郵資410,000元，係由「分局業務」工作計畫移列本工作計畫核實編列。 4.新增建築物公共安全設備檢查申報及查核費用(2年1編)106,474元。 5.辦公廳舍清潔維持費、員工及駕駛逾時誤餐餐盒費用以及分局經管各辦公廳舍維護費4,225,686元，較上年度增列54,866元。 6.水電費、福德街派出所辦公廳舍租金、影印機使用費、設施及機械設備維護費、警用車輛油料費、餐護費及電動機車電池租用費16,095,556元，較上年度減列4,221,988元。 7.減列耗材及電腦圖書費23,400元。 8.其他合共5,512,434元，較上年度減列76,002元。
		02		38112300200 警政業務	3,167	3,167	-	3,927	3,554	-760	
			02	38112300204 分局業務	3,167	3,167	-	3,927	3,554	-760	本年度預算數內容與上年度之比較如下： 1.新增手機邏輯取證器維護服務費58,500元。 2.志工餐點及交通補助及員警逾時誤餐餐盒費用304,920元，較上年度增列43,090元。 3.志工保險費、處理人口販運、新移民業務及涉外案件通譯費與交通補助費、召開社區治安會議及錄影監視系統維護費563,860元，較上年度減列111,340元。 4.減列警勤區表冊等印刷費83,640元。 5.分局辦理社會秩序維護法及刑案等所需郵資410,000元及辦案、押送人犯市外出差旅費116,250元改列「行政管理」工作計畫。 6.其他合共2,239,720元，較上年度減列140,360元。
		05		38112309000 一般建築及設備	9,837	-	9,837	5,380	4,689	4,457	
			01	38112309002 營建工程	9,668	-	9,668	5,056	4,352	4,612	1.本年度編列廣慈博愛園區室內裝修工程分攤款530,000元，本工程係110-111年度新興繼續性計畫。 2.本年度編列分局1樓車道及地下停車場整修工程及督察組、會計室辦公室地板、牆面整修及設置OA工程，共計9,138,000元。

臺北市政府警察局信義分局

歲出預算表

中華民國110年度

單位：新臺幣千元

科 目				本年度預算數			上年度 預算數	前年度 決算數	本年度與 上年度比較	說 明	
款	項	目	節	合計	經常門	資本門					
			03	38112309004 其他設備	169	-	169	324	337	-155	本年度編列廚房排煙風機、沙發及冷氣機等，共計169,000元。

三、附 屬 表

臺北市政府警察局信義分局
歲入項目說明提要與預算明細表

經常門

中華民國110年度

單位：新臺幣元

罰金罰鍰及怠金—罰金罰鍰	來源別子目及 細目與編號	04112300101 罰金罰鍰及怠金-罰金罰鍰	承辦單位	偵查隊	預算金額	350,000元
	<p>一、項目內容： 行為人因妨害善良風俗等行為，依社會秩序維護法處罰之罰鍰收入。</p> <p>二、法令依據： 依據社會秩序維護法規定辦理。</p> <p>三、計算方法： 350,000元x 1年= 350,000元。</p> <p>四、實施進度： 自民國110年1月1日起至110年12月31日止。</p> <p>五、完成方法： 依法處罰違法特定人，執行收繳罰鍰並繳庫。</p> <p>六、預期成果： 維護本市善良風俗，增加市庫收入。</p>					
歲入項目說明						

罰金罰鍰及怠金—罰金罰鍰

臺北市政府警察局信義分局

歲入項目說明提要與預算明細表

經常門

中華民國110年度

單位：新臺幣元

	科目名稱及編號	單位	數量	單價	預算數	說明及收入依據
罰金罰鍰及怠金—罰金罰鍰	合計				350,000	
	04112300101 罰金罰鍰	年	1	350,000	350,000	行爲人違反社會秩序維護法之罰鍰收入。 收入依據：依據社會秩序維護法規定辦理。

罰金罰鍰及怠金—罰金罰鍰

臺北市政府警察局信義分局
歲入項目說明提要與預算明細表

經常門

中華民國110年度

單位：新臺幣元

沒入及沒收財物—沒入金	來源別子目及 細目與編號	04112300201 沒入及沒收財物-沒入金	承辦單位	偵查隊	預算金額	36,000元	沒入及沒收財物—沒入金
	<p>一、項目內容：沒入妨害善良風俗所得及掃蕩賭場沒入賭博財物等收入。</p> <p>二、法令依據：依據社會秩序維護法第22、23條規定辦理。</p> <p>三、計算方法：36,000元x 1年= 36,000元。</p> <p>四、實施進度：自民國110年1月1日起至110年12月31日止。</p> <p>五、完成方法：依規定辦理繳庫。</p> <p>六、預期成果：維護本市善良風俗，增加市庫收入。</p>						
歲入項目說明							

臺北市政府警察局信義分局
歲入項目說明提要與預算明細表

經常門

中華民國110年度

單位：新臺幣元

科目名稱及編號	單位	數量	單價	預算數	說明及收入依據
合計				36,000	
04112300201 沒入金	年	1	36,000	36,000	沒入妨害善良風俗所得及掃蕩賭場沒入賭博財物等收入。 收入依據：依據社會秩序維護法第22、23條規定辦理。

沒入及沒收財物—沒入金

沒入及沒收財物—沒入金

臺北市政府警察局信義分局
歲入項目說明提要與預算明細表

經常門

中華民國110年度

單位：新臺幣元

使用規費收入—場地設施使用費	來源別子目及 細目與編號	05112300306 使用規費收入-場地設施使用費	承辦單位	行政組	預算金額	1,116,000元	使用規費收入—場地設施使用費
	<p>一、項目內容：分局辦公大樓地下室停車場供員工使用之停車費收入。</p> <p>二、法令依據：依據規費法第8條規定辦理。</p> <p>三、計算方法：分局辦公大樓地下室停車場供員工使用之停車費收入： 1.汽車停車費每格車位每月1,000元。 2.機車停車費每格車位每月200元。</p> <p>四、實施進度：自民國110年1月1日起至110年12月31日止。</p> <p>五、完成方法：按月自薪資扣款後，依規定辦理繳庫。</p> <p>六、預期成果：依預算項目收繳，充裕市庫。</p>						
歲入項目說明							

臺北市政府警察局信義分局

歲入項目說明提要與預算明細表

經常門

中華民國110年度

單位：新臺幣元

	科目名稱及編號	單位	數量	單價	預算數	說明及收入依據
使用規費收入—場地設施使用費	合計				1,116,000	
	05112300306 場地設施使用費	位、月	78×12	1,000	936,000	分局辦公大樓地下室停車場供員工使用之汽車停車費收入。 收入依據：依據規費法第8條規定辦理。
		位、月	75×12	200	180,000	分局辦公大樓地下室停車場供員工使用之機車停車費收入。 收入依據：依據規費法第8條規定辦理。

臺北市政府警察局信義分局

歲入項目說明提要與預算明細表

經常門

中華民國110年度

單位：新臺幣元

	來源別子目及 細目與編號	07112300103 財產孳息-租金收入	承辦單位	行政組	預算金額	48,000元	
財產孳息—租金收入	<p>一、項目內容：自動販賣機及自動櫃員機場地使用費收入。</p> <p>二、法令依據：依據臺北市市有公用房地提供使用辦法及自動櫃員機規定辦理。</p> <p>三、計算方法：自動販賣機、自動櫃員機場地使用收入部分： 依據臺北市市有公用房地提供使用辦法，每臺立面面積在0.5平方公尺至2平方公尺者，每月使用費為1,000元，0.5平方公尺以內，每月使用費為300元。 台北富邦銀行設置自動櫃員機1臺使用面積為1.98平方公尺、另自動販賣機2臺使用面積為1.98平方公尺及1臺使用面積為2平方公尺。</p> <p>四、實施進度：自民國110年1月1日起至110年12月31日止。</p> <p>五、完成方法：向廠商收款後，依規定辦理繳庫。</p> <p>六、預期成果：依預算項目收繳，充裕市庫。</p>						財產孳息—租金收入
歲入項目說明							

臺北市政府警察局信義分局

歲入項目說明提要與預算明細表

經常門

中華民國110年度

單位：新臺幣元

	科目名稱及編號	單位	數量	單價	預算數	說明及收入依據
財產孳息—租金收入	合計				48,000	
	07112300103 租金收入	臺、月	4x12	1,000	48,000	自動販賣機及自動櫃員機場地使用費收入。 收入依據：依據臺北市市有公用房地提供使用辦法—設置自動櫃員機規定辦理。

財產孳息—租金收入

臺北市政府警察局信義分局
歲入項目說明提要與預算明細表

經常門

中華民國110年度

單位：新臺幣元

	來源別子目及 細目與編號	承辦單位	行政組	預算金額	
廢舊物資售價—廢舊物資售價	07112300501 廢舊物資售價-廢舊物資售價		行政組	26,000元	26,000元
歲入項目說明	<p>一、項目內容： 財產報廢之殘值收入。</p> <p>二、法令依據： 依據臺北市市有財產報廢處理原則規定辦理。</p> <p>三、計算方法： 26,000元x 1年= 26,000元。</p> <p>四、實施進度： 自民國110年1月1日至110年12月31日止。</p> <p>五、完成方法： 依規定辦理繳庫。</p> <p>六、預期成果： 增加市庫收入。</p>				

廢舊物資售價—廢舊物資售價

臺北市政府警察局信義分局

歲入項目說明提要與預算明細表

經常門

中華民國110年度

單位：新臺幣元

科目名稱及編號	單位	數量	單價	預算數	說明及收入依據
合計				26,000	
07112300501 廢舊物資售價	年	1	26,000	26,000	報廢一般財產殘值變賣收入。 收入依據：依據臺北市市有財產報廢處理原則規定辦理。

廢舊物資售價—廢舊物資售價

廢舊物資售價—廢舊物資售價

臺北市政府警察局信義分局

歲入項目說明提要與預算明細表

經常門

中華民國110年度

單位：新臺幣元

	來源別子目及細目與編號	12112300210 雜項收入-其他雜項收入	承辦單位	行政組	預算金額	84,000元	
雜項收入—其他雜項收入	<p>一、項目內容： 員工住宿公有宿舍扣回房租津貼及收取管理費收入。</p> <p>二、法令依據： 依據全國軍公教員工待遇支給要點、臺北市政府所屬各機關學校職務宿舍設置管理要點及臺北市政府警察局職務宿舍設置管理規範規定辦理。</p> <p>三、計算方法： (一)扣回房租津貼收入部分： 1.薦任第八職等至簡任第十四職等每月700元。 2.委任第四職等至薦任第七職等每月600元。 (二)應收取管理費部分： 每月宿舍管理費=土地管理費+房屋管理費，但最低收費額度以新臺幣肆佰元為基準。 1.土地管理費=〔(該職務宿舍使用樓地板面積/總樓地板面積)×宗地面積×借用年度之公告地價×0.6%〕/12 2.房屋管理費=該職務宿舍使用樓地板面積×標準單價折舊後每平方公尺現值×1.5%/12</p> <p>四、實施進度： 自民國110年1月1日起至110年12月31日止。</p> <p>五、完成方法： 按月自員工薪資扣款，依規定辦理繳庫。</p> <p>六、預期成果： 依預算項目收繳，充裕市庫。</p>						雜項收入—其他雜項收入
歲入項目說明							

臺北市政府警察局信義分局
歲入項目說明提要與預算明細表

經常門

中華民國110年度

單位：新臺幣元

科目名稱及編號	單位	數量	單價	預算數	說明及收入依據
合計				84,000	
12112300210 其他雜項收入	人、月	2x12	600	14,400	員工住宿公有宿舍扣回房租津貼收入(委任第四職等至薦任第七職等)。 收入依據：依據全國軍公教員工待遇支給要點規定辦理。
	年	1	69,084	69,084	員工住宿公有宿舍管理費收入。 收入依據：依據臺北市政府所屬各機關學校職務宿舍設置管理要點及臺北市政府警察局職務宿舍設置管理規範規定辦理。
	年	1	516	516	配合預算編列至千元，增列進位數516元。 收入依據：

雜項收入—其他雜項收入

雜項收入—其他雜項收入

臺北市政府警察局信義分局

歲出計畫說明提要與各項費用明細表

中華民國110年度

單位：新臺幣元

一般行政 — 行政管理	業務計畫及工作計畫 名稱與編號	38112300101 一般行政-行政管理	承辦 單位	行政組、人事室、會計 室、秘書室	預算 金額	534,210,000元	一般行政 — 行政管理
歲出計畫 說明	<p>一、計畫內容：辦理一般業務、總務、會計、人事、資訊業務及辦公廳舍之整修、辦公器具養護、警用車輛維修等事宜。</p> <p>二、預期成果： 1.依相關法令規定確實辦理，配合各項業務之推動，維護公有財物，提升員警工作環境品質。 2.維持車輛機能確保行車安全，發揮警力機動效能。 3.提高員警電腦知識、能力及辦公室全面電腦化，以期達成資訊e化。</p>						
分支計畫及用途別科目		單位	數量	單價	預算數	說 明	
合計					534,210,000	較上年度預算數541,862,000元，減少7,652,000元。	
01人員維持費					507,725,000	較上年度預算數511,737,000元，減少4,012,000元。	
1000 人事費					507,725,000		
1015 法定編制人員待遇					302,772,728		
		年	1	5,445,240	5,445,240	職員10人薪津(詳人事費分析表)。	
		年	1	297,327,488	297,327,488	警員381人薪津(詳人事費分析表)。	
1025 技工及工友待遇					5,830,420		
		年	1	5,830,420	5,830,420	職工15人工資(詳人事費分析表)。	
1030 獎金					65,876,759		
		年	1	33,273,635	33,273,635	依考績法規定核發之獎金。	
		年	1	32,603,124	32,603,124	依規定核發之年終工作獎金。	
1035 其他給與					6,945,392		

臺北市政府警察局信義分局

歲出計畫說明提要與各項費用明細表

中華民國110年度

單位：新臺幣元

分支計畫及用途別科目	單位	數量	單價	預算數	說明
1040 加班值班費	年	1	4,928,384	4,928,384	休假補助費。
	人、月、段	290×12×1	504	1,753,920	員警上、下班交通費(軍警票)。
	人、月、段	8×12×2	504	96,768	員警上、下班交通費(軍警票)。
	人、月、段	10×12×1	630	75,600	非警職員工上、下班交通費。
	人、月、段	6×12×2	630	90,720	非警職員工上、下班交通費。
1045 退休退職給付	年	1	2,540,235	2,540,235	趕辦各項業務加班費。
	年	1	68,629,680	68,629,680	外勤員警超勤加班費。
	年	1	5,795,304	5,795,304	不休假出勤加班費。
1050 退休離職儲金	年	1	1,059,978	1,059,978	職工退休退職給付。
	年	1	21,014,934	21,014,934	提撥退撫基金。
1055 保險	年	1	823,606	823,606	提撥勞工退休準備金。
	年	1	18,474,908	18,474,908	職員、警員及職工健保費。
	年	1	7,387,743	7,387,743	職員及警員公保費。
02一般業務	年	1	573,313	573,313	職工勞保費。
				2,061,000	較上年度預算數1,951,000元，增加110,000元。
	2000 業務費			2,061,000	
2054 一般事務費				1,746,150	
	人、月	2×12	2,000	48,000	副分局長工作活動費。
	人、月	391×12	360	1,689,120	統籌業務費，按職員及警員每人每月360元編列。
	人、月	15×12	50	9,000	統籌業務費，按駕駛、工友每人每月50元編列。

臺北市政府警察局信義分局

歲出計畫說明提要與各項費用明細表

中華民國110年度

單位：新臺幣元

分支計畫及用途別科目	單位	數量	單價	預算數	說明
一般行政—行政管理 2072 國內旅費	年	1	30	30	配合預算編列至千元，增列進位數30元。
	人、天	3×29	1,550	134,850	國內出差旅費。
	2093 特別費			180,000	
05會計業務	月	12	15,000	180,000	分局長特別費。
	2000 業務費			14,000	較上年度預算數25,000元，減少11,000元。
2054 一般事務費				14,000	
06人事業務	年	1	14,000	14,000	辦理會計業務各項資料等業務費。
	2000 業務費			2,049,000	較上年度預算數2,049,000元，無增減。
	2054 一般事務費			2,049,000	
08資訊業務	年	1	7,000	7,000	人事簿冊表卡及辦公事務用品費用。
	人	10	1,200	12,000	製作員警功標、年資標費用。
	人、年	406×1	2,000	812,000	文康活動費。
	年	1	1,218,000	1,218,000	外勤員警健康檢查費。
09財物業務	2000 業務費			44,000	較上年度預算數68,000元，減少24,000元。
	2018 資訊服務費			35,000	
	年	1	35,000	35,000	套裝軟體。
2051 物品			9,000		
	組	8	1,125	9,000	資訊用品及零組件。
2000 業務費				17,779,000	較上年度預算數18,271,000元，減少492,000元。
				17,779,000	

臺北市政府警察局信義分局

歲出計畫說明提要與各項費用明細表

中華民國110年度

單位：新臺幣元

分支計畫及用途別科目	單位	數量	單價	預算數	說 明
2006 水電費	年	1	322,747	322,747	本分局各單位水費。
	年	1	5,281,408	5,281,408	本分局各單位及錄影監視系統機房電費。
	年	1	331,946	331,946	本分局各單位瓦斯費。
2009 通訊費	部、月	45×12	1,000	540,000	本分局各單位電話費。
	年	1	410,000	410,000	公務用郵資。
2021 其他業務租金	年	1	2,900,000	2,900,000	福德街派出所辦公廳舍租金。
				2,900,000	
2036 按日按件計資酬金	年	1	19,126	19,126	消防安全設備檢測申報費。
	年	1	106,474	106,474	建築物公共安全設備檢查申報及查核費用(2年1編)(新增)。
2051 物品	支	100	300	30,000	滅火器換藥費(20P)。
	年	1	320,000	320,000	辦理各項勤業務所需物品購置費。
2054 一般事務費	坪、月	7709×12	36	3,330,288	辦公廳舍清潔維持費。
	臺、月、張	11×12×4020	0.6	318,384	影印機使用費。
	人次	443	100	44,300	員工及駕駛逾時誤餐餐盒費用。
2063 房屋建築養護費	年	1	851,098	851,098	本分局經管各辦公廳舍維護費。(鋼筋混凝土造使用年限未達30年者共2棟6,861坪，30坪以內1年計列4,510元，超過30坪部分，每增加1坪增列110元；使用年限已達30年以上者共1棟計247坪，按以上標準增加百分之五十編列，租用辦公廳舍使用年限已達30年以上者共2棟計601坪，

一般行政—行政管理

一般行政—行政管理

臺北市政府警察局信義分局

歲出計畫說明提要與各項費用明細表

中華民國110年度

單位：新臺幣元

分支計畫及用途別科目	單位	數量	單價	預算數	說明
2069 設施及機械設備養護費				2,973,229	按以上標準二分之一暨增加百分之五十編列，〔2*4,510+(6,861-2*30)*110〕+〔4,510+(247-1*30)*110〕*1.5+〔2*4,510+(601-2*30)*110〕*1.5*0.5=851,098。
	枝、月	435x12	10	52,200	槍枝保養費。
	年	1	414,638	414,638	室內靶場靶道養護費。
	年	1	326,663	326,663	電梯養護費。
	年	1	102,500	102,500	冷氣機養護費。
	年	1	249,656	249,656	分局消防系統設備養護費。
	年	1	249,889	249,889	分局、偵查隊、警備隊、拘留所及派出所駐地監視錄影系統養護費。
	年	1	1,577,683	1,577,683	分局辦公大樓機電、空調、給排水及相關設備養護費。
10車輛養護與管理				4,538,000	較上年度預算數7,761,000元，減少3,223,000元。
2000 業務費				4,538,000	
2024 稅捐及規費				69,210	
	年	1	3,600	3,600	警用車輛使用牌照稅(詳公務車輛明細表)。
	年	1	31,710	31,710	警用車輛燃料使用費(詳公務車輛明細表)。
	年	1	33,900	33,900	警用車輛檢驗費(詳公務車輛明細表)。
2027 保險費				500,948	
	年	1	500,948	500,948	警用車輛保險費(詳公務車輛明細表)。
2051 物品				2,083,826	
	年	1	2,083,826	2,083,826	警用車輛油料費(詳公務車輛明細表)。
2054 一般事務費				456,086	
	年	1	456,086	456,086	電動機車電池租用費(67輛*12

一般行政
—
行政管理

一般行政
—
行政管理

臺北市政府警察局信義分局

歲出計畫說明提要與各項費用明細表

中華民國110年度

單位：新臺幣元

分支計畫及用途別科目	單位	數量	單價	預算數	說 明
2066 車輛及辦公器具養護費	年	1	1,427,930	1,427,930 1,427,930	月*499+22輛*5月*499)。 警用車輛養護費(詳公務車輛明細表)。

一般行政—行政管理

一般行政—行政管理

臺北市政府警察局信義分局

歲出計畫說明提要與各項費用明細表

中華民國110年度

單位：新臺幣元

警政業務—分局業務

警政業務—分局業務

業務計畫及工作計畫名稱與編號	38112300204 警政業務-分局業務	承辦單位	各組室、偵查隊、警備隊、各派出所	預算金額	3,167,000元
歲出計畫說明	<p>一、計畫內容：</p> <p>1.分局、派出所保持全天候重點部署，並實施24小時勤務運作，加強轄區巡邏，以維持本市治安及強化為民服務工作。</p> <p>2.辦理警勤區規劃、勤務督察、員警風紀教育訓練、戶口查察、外僑管理、機關安全與社會偵防、民防團隊組訓與運用、保安救災、交通維持與執法等事宜。</p> <p>3.實施「預防與偵查」犯罪勤務，運用科學方法蒐證辦案，全面取締職業賭場，落實掃黑、肅槍、反毒工作，杜絕非法電玩及色情場所。</p> <p>4.積極發掘危害治安線索與資料蒐集工作，強化大陸人士入境考核、清查措施，並積極查緝非法入境、居留者。</p> <p>二、預期成果：</p> <p>1.有效運用警力，勤務部署力求彈性、機動，以發揮先制功能，防止社會脫序行為發生。</p> <p>2.加強守望相助、警民聯防體系、預防犯罪宣導等工作，並結合社區資源以防犯罪事件發生。</p> <p>3.建立高效能辦案系統，有效防範違法事件發生，降低犯罪發生率，提高破案率，確保人民生命財產之安全。</p>				

分支計畫及用途別科目	單位	數量	單價	預算數	說明
合計				3,167,000	較上年度預算數3,927,000元，減少760,000元。
02分局業務				3,167,000	較上年度預算數3,927,000元，減少760,000元。
2000 業務費				3,167,000	
2027 保險費	人	14	120	1,680	志工保險費。
2036 按日按件計資酬金	年	1	28,680	28,680	處理人口販運、新移民業務及涉外案件通譯費與交通補助費。
2051 物品	月	12	3,400	40,800	辦理刑案用器材費。
	套	45	1,830	82,350	備勤人員及人犯用寢具。
2054 一般事務費	年	1	83,000	83,000	辦理社會治安工作經費。
	人、月	328x12	100	393,600	員警制服洗滌費。

臺北市政府警察局信義分局

歲出計畫說明提要與各項費用明細表

中華民國110年度

單位：新臺幣元

警政業務—分局業務

警政業務—分局業務

分支計畫及用途別科目	單位	數量	單價	預算數	說明
2069 設施及機械設備養護費	月	12	1,450	17,400	在押嫌疑人犯衛生保健費。
	年	1	198,000	198,000	查緝電玩及色情行業工作費。
	年	1	50,500	50,500	召開社區治安會議(分局、31人以上之派出所5所)。
	月	12	15,750	189,000	警民聯繫服務費(分局)。
	所、月	5×12	10,530	631,800	警民聯繫服務費(31人以上派出所)。
	年	1	19,800	19,800	風紀探訪費。
	月	12	4,000	48,000	辦理各項勤務講習業務費。
	年	1	180,000	180,000	整理市容及查處違反公共秩序案件等業務費。
	月	12	4,250	51,000	處理刑案談話筆錄報告書、移送書、聲請書等印刷費。
	年	1	261,000	261,000	一般刑案偵辦費。
	人、次	95×5	50	23,750	員警游泳訓練等相關經費。
	套、人	1×4	5,000	20,000	現場勘察冬、夏季服裝。
	人次	181	120	21,720	志工餐點及交通補助。
	人次	2,832	100	283,200	員警逾時誤餐餐盒費用。
	年	1	220	220	配合預算編列至千元，增列進位數220元。
	線、年	28×1	17,250	483,000	錄影監視系統養護費。
	月	9	6,500	58,500	手機邏輯取證器維運服務費(新增)。

臺北市政府警察局信義分局

歲出計畫說明提要與各項費用明細表

中華民國110年度

單位：新臺幣元

一般建築及設備—營建工程

一般建築及設備—營建工程

業務計畫及工作計畫 名稱與編號	38112309002 一般建築及設備-營建工程	承辦 單位	行政組	預算 金額	9,668,000元
歲出計畫說明	<p>一、計畫內容： 辦理分局1樓車道及地下停車場整修工程、督察組、會計室辦公室地板、牆面整修及設置OA工程及廣慈博愛園區室內裝修工程分攤款。</p> <p>二、預期成果： 改善分局辦公大樓設施等，提高員警士氣及工作效率，增進為民服務品質。</p>				

分支計畫及用途別科目	單位	數量	單價	預算數	說 明
合計				9,668,000	較上年度預算數5,056,000元，增加4,612,000元。
04辦公廳舍及職務宿舍等整修工程				9,668,000	較上年度預算數5,056,000元，增加4,612,000元。
3000 設備及投資				8,367,518	01分局1樓車道及地下停車場整修工程 本分局地下停車場於83年5月建置，目前有嚴重地面不平、牆面斑駁、照明不佳等問題，嚴重影響行車安全，亟需整修。
3010 房屋建築及設備費				8,367,518	
	式	1	7,513,606	7,513,606	施工費。
	式	1	629,209	629,209	委託技術服務費。
	式	1	224,703	224,703	工程管理費。
				770,482	02督察組、會計室辦公室地板、牆面整修及設置OA工程 督察組、會計室辦公室於83年5月建置，目前地板龜裂、牆面斑駁，且皆未設置OA隔間，亟需整修。

臺北市政府警察局信義分局

歲出計畫說明提要與各項費用明細表

中華民國110年度

單位：新臺幣元

分支計畫及用途別科目	單位	數量	單價	預算數	說明
3000 設備及投資				770,482	
3010 房屋建築及設備費				770,482	
	式	1	690,621	690,621	施工費。
	式	1	59,207	59,207	委託技術服務費。
	式	1	20,654	20,654	工程管理費。
				530,000	03廣慈博愛園區室內裝修工程分攤款 1.本案為廣慈A標行政大樓參建單位，委託臺北市政府都市發展局代辦室內裝修工程，各參建機關依建物用途將設備需求及配置提供代辦機關，並由各單位依實際需求分攤費用。 2.本項為110-111年度新興連續性計畫，總經費為237,937,000元，本分局分攤10,609,000元，本年度編列第1年經費530,000元，餘10,079,000元編列於以後年度，其各年度資金需求詳如後附分年資金需求表。
3000 設備及投資				530,000	
3010 房屋建築及設備費				530,000	
	式	1	493,000	493,000	施工費分攤款。
	式	1	30,000	30,000	委託技術服務費分攤款。
	式	1	7,000	7,000	工程管理費分攤款。
				10,609,000	總工程費(或總經費)明細如下:
	式	1	9,860,000	9,860,000	施工費分攤款。
	式	1	603,000	603,000	委託技術服務費分攤款。
	式	1	146,000	146,000	工程管理費分攤款。

一般建築及設備—營建工程

一般建築及設備—營建工程

臺北市政府警察局信義分局

歲出計畫說明提要與各項費用明細表

中華民國110年度

單位：新臺幣元

一般建築及設備—其他設備

一般建築及設備—其他設備

業務計畫及工作計畫 名稱與編號	38112309004 一般建築及設備-其他設備	承辦 單位	行政組、秘書室	預算 金額	169,000元
歲出計畫說明	<p>一、計畫內容：汰換逾期及不堪使用之雜項設備，增加員警應勤用具，提升工作效率、機動能力並增進服務親和力。</p> <p>二、預期成果：汰換、新購各項設備及辦公室電腦化，以提高為民服務品質。</p>				

分支計畫及用途別科目	單位	數量	單價	預算數	說 明
合計				169,000	較上年度預算數324,000元，減少155,000元。
04其他設備				169,000	較上年度預算數324,000元，減少155,000元。
3000 設備及投資				169,000	
3035 雜項設備費				169,000	
	臺	1	26,000	26,000	汰換窗型5.6KW冷氣機。
	組	1	44,000	44,000	汰換沙發(三、二、一組合式)。
	組	1	98,280	98,280	新購廚房排煙風機(含抽風管)。
	年	1	720	720	配合預算編列至千元，增列進位數720元。

臺北市政府警察局信義分局

人 事 費 分 析 表

中華民國110年度

0138010100-警政支出-一般行政-行政管理

單位：新臺幣元

類別	預算員額	全年度人事費											備註	
		民意代表待遇	政務人員待遇	法定編制人員待遇	約聘僱人員待遇	技工及工友待遇	獎金	其他給與	加班值班費	退休退職給付	退休離職儲金	保險		合計
合計	406			302,772,728		5,830,420	65,876,759	6,945,392	76,965,219	1,059,978	21,838,540	26,435,964	507,725,000	
正式員額	391			302,772,728			63,562,447	4,833,426	5,654,432		21,014,934	25,511,121	423,349,088	
職員	10			5,445,240			1,134,427	101,978	136,133		449,556	362,508	7,629,842	
警員	381			297,327,488			62,428,020	4,731,448	5,518,299		20,565,378	25,148,613	415,719,246	
駕駛	3					1,237,500	257,813	19,913	30,938		123,756	186,960	1,856,880	
工友	12					4,592,920	916,113	75,045	109,934	1,059,978	699,850	737,883	8,191,723	
其他人事費							1,140,386	2,017,008	71,169,915				74,327,309	

四、參 考 表

臺北市政府警察局信義分局
歲出一級用途別科目分析表

中華民國110年度

單位：新臺幣千元

名稱及編號	合計	經常支出						資本支出					
		人事費	業務費	獎補助費	債務費	預備金	小計	人事費	業務費	設備及投資	獎補助費	預備金	小計
合計	547,214	507,725	29,652				537,377			9,837			9,837
38112300000 警政支出	547,214	507,725	29,652				537,377			9,837			9,837
38112300100 一般行政	534,210	507,725	26,485				534,210						
38112300101 行政管理	534,210	507,725	26,485				534,210						
38112300200 警政業務	3,167		3,167				3,167						
38112300204 分局業務	3,167		3,167				3,167						
38112309000 一般建築及設備	9,837									9,837			9,837
38112309002 營建工程	9,668									9,668			9,668
38112309004 其他設備	169									169			169

臺北市政府警察局信義分局

資本支出分析表

中華民國110年度

單位：新臺幣千元

名稱及編號	合計	設備及投資								其他資本支出	
		土地	房屋建築及設備	公共建設及設施	機械設備	運輸設備	資訊軟體設備	雜項設備	權利		投資
合計	9,837		9,668					169			
38112309000 一般建築及設備	9,837		9,668					169			
38112309002 營建工程	9,668		9,668								
38112309004 其他設備	169							169			

臺北市政府警察局信義分局

各項費用彙計表

中華民國110年度

單位：新臺幣元

工作計畫名稱及編號	38112300101 行政管理	38112300204 分局業務	38112309002 營建工程	38112309004 其他設備	合 計	
第一、二級用途別 科目名稱及編號						
合 計	534,210,000	3,167,000	9,668,000	169,000	547,214,000	
100000人事費	507,725,000				507,725,000	
101500法定編制人員待遇	302,772,728				302,772,728	
102500技工及工友待遇	5,830,420				5,830,420	
103000獎金	65,876,759				65,876,759	
103500其他給與	6,945,392				6,945,392	
104000加班值班費	76,965,219				76,965,219	
104500退休退職給付	1,059,978				1,059,978	
105000退休離職儲金	21,838,540				21,838,540	
105500保險	26,435,964				26,435,964	
200000業務費	26,485,000	3,167,000			29,652,000	
200600水電費	5,936,101				5,936,101	
200900通訊費	950,000				950,000	
201800資訊服務費	35,000				35,000	
202100其他業務租金	2,900,000				2,900,000	
202400稅捐及規費	69,210				69,210	
202700保險費	500,948	1,680			502,628	
203600按日按件計資酬金	125,600	28,680			154,280	
205100物品	2,442,826	123,150			2,565,976	
205400一般事務費	7,958,208	2,471,990			10,430,198	
206300房屋建築養護費	851,098				851,098	
206600車輛及辦公器具養護費	1,427,930				1,427,930	
206900設施及機械設備養護費	2,973,229	541,500			3,514,729	
207200國內旅費	134,850				134,850	
209300特別費	180,000				180,000	
300000設備及投資			9,668,000	169,000	9,837,000	
301000房屋建築及設備費			9,668,000		9,668,000	
303500雜項設備費				169,000	169,000	

臺北市政府警察局信義分局

人 事 費 彙 計 表

中華民國110年度

單位：新臺幣元

類別	預算員額	全年度人事費											備註	
		民意代表待遇	政務人員待遇	法定編制人員待遇	約聘僱人員待遇	技工及工友待遇	獎金	其他給與	加班值班費	退休退職給付	退休離職儲金	保險		合計
合計	406			302,772,728		5,830,420	65,876,759	6,945,392	76,965,219	1,059,978	21,838,540	26,435,964	507,725,000	
正式員額	391			302,772,728			63,562,447	4,833,426	5,654,432		21,014,934	25,511,121	423,349,088	
職員	10			5,445,240			1,134,427	101,978	136,133		449,556	362,508	7,629,842	
警員	381			297,327,488			62,428,020	4,731,448	5,518,299		20,565,378	25,148,613	415,719,246	
駕駛	3					1,237,500	257,813	19,913	30,938		123,756	186,960	1,856,880	
工友	12					4,592,920	916,113	75,045	109,934	1,059,978	699,850	737,883	8,191,723	
其他人事費							1,140,386	2,017,008	71,169,915				74,327,309	

臺北市警察信義分局

各項費用分攤表

中華民國110年度

單位：新臺幣元

科目名稱	預定完成工作總數		合辦單位	分攤方式	分攤比率%	總經費	本年度預算數				說明
	單位	數量					設 備 及 投 資				
							合計	施工費用	工程管理費	委外費用	
營建工程						11,892,000	11,054,000	164,000	674,000		
廣慈博愛園區室內裝修工程分攤款					100	237,937,000	11,892,000	11,054,000	164,000	674,000	本工程由臺北市警察信義分局主辦，為110-111年度新興連續性工程，總經費為237,937,000元，依實際需求分攤，本分局分攤比率為4.46%，應分攤金額為10,609,000元(包括施工費9,860,000元、委託技術服務費603,000元及工程管理費146,000元)，本年度編列第1年經費530,000元，餘10,079,000元編列於以後年度，其各年度資金需求詳如後附分年資金需求表。
	使用面積		臺北市信義區公所	按實際需求比例	31.01	73,793,000	3,689,000	3,429,000	51,000	209,000	
	使用面積		臺北市警察信義分局福德街派出所	按實際需求比例	4.46	10,609,000	530,000	493,000	7,000	30,000	
	使用面積		臺北市環境保護局信義區清潔隊	按實際需求比例	2.47	5,883,000	294,000	273,000	4,000	17,000	
	使用面積		財政部臺北國稅局信義分局	按實際需求比例	8.80	20,940,000	1,047,000	973,000	15,000	59,000	
	使用面積		臺北市信義區戶政事務所	按實際需求比例	14.76	35,126,000	1,756,000	1,632,000	24,000	100,000	
	使用面積		臺北市稅捐稽徵處信義分處	按實際需求比例	13.51	32,143,000	1,607,000	1,494,000	22,000	91,000	
	使用面積		臺北市警察少年警察隊(信義少輔組)	按實際需求比例	1.01	2,402,000	120,000	111,000	2,000	7,000	
	使用面積		臺北市就業服務處	按實際需求比例	6.87	16,358,000	817,000	760,000	11,000	46,000	
	使用面積		臺北市信義區健康服務中心	按實際需求比例	8.12	19,311,000	965,000	897,000	13,000	55,000	
	使用面積		臺北市選舉委員會	按實際需求比例	5.88	13,981,000	699,000	649,000	10,000	40,000	
	使用面積		臺北市政府民政局	按實際需求比例	0.53	1,252,000	62,000	58,000	1,000	3,000	
	使用面積		臺北市立圖書館信義分館	按實際需求比例	2.58	6,139,000	306,000	285,000	4,000	17,000	

臺北市政府警察局信義分局

公務車輛明細表

中華民國110年度

單位：新臺幣元

業務計畫 及工作計 畫名稱	車輛 數	車輛 種類	乘客 人數 (不含 司機)	購置 年月	汽缸總 排氣量 (立方 公分)	牌照稅 (全年)	燃料使 用費 (全年)	油料費(全年)			養 護 費	車輛 保險 費	車輛 檢驗 費	備註
								數量 (公升)	單價 (元)	金額				
一般行政 行政管理		現有車輛				3,600	31,710			2,083,826	1,427,930	500,948	33,900	
	1	偵防車	4	10106	2378			1,224	24.1	29,498	22,186	3,400	900	6711-UX
	1	偵防車	4	10106	2198			1,224	24.1	29,498	23,000	3,400	900	6771-UX
	1	偵防車	4	10206	2359			1,224	24.1	29,498	23,000	3,400	900	AAF-5236
	1	偵防車	4	10306	2198			1,224	24.1	29,498	23,000	3,400	900	AGK-8609
	1	偵防車	4	10307	1987			1,224	24.1	29,498	23,000	3,400	900	AGL-7867
	1	偵防車	4	10407	2359			1,224	24.1	29,498	23,000	3,400	900	ANA-1172
	1	偵防車	4	10407	2359			1,224	24.1	29,498	23,000	3,400	900	ANA-1271
	1	偵防車	4	10407	2359			1,224	24.1	29,498	23,000	3,400	900	ANA-1287
	1	偵防車	4	10507	2359			1,224	24.1	29,498	19,140	3,400	900	ANY-9065
	1	偵防車	4	10507	2359			1,224	24.1	29,498	19,140	3,400	900	ANY-9070
	1	偵防車	4	10607	2359			1,224	24.1	29,498	19,140	3,400	450	AKR-5776
	1	偵防車	4	10706	2359			1,224	24.1	29,498	13,920	3,400	450	AXE-6012
	1	巡邏車	4	10009	2378			1,224	24.1	29,498	23,000	3,400	750	3165-QH
	1	巡邏車	4	10009	2378			1,224	24.1	29,498	23,000	3,400	750	3267-QH
	1	巡邏車	4	10106	2378			1,224	24.1	29,498	23,000	3,400	900	6950-UX
	1	巡邏車	4	10106	2378			1,224	24.1	29,498	23,000	3,400	900	6961-UX

臺北市政府警察局信義分局

公務車輛明細表

中華民國110年度

單位：新臺幣元

業務計畫 及工作計 畫名稱	車輛 數	車輛 種類	乘客 人數 (不含 司機)	購置 年月	汽缸總 排氣量 (立方 公分)	牌照稅 (全年)	燃料使 用費 (全年)	油料費(全年)			養 護 費	車輛 保險 費	車輛 檢驗 費	備註
								數量 (公升)	單價 (元)	金額				
	1	巡邏車	4	10206	1998			1,224	24.1	29,498	23,000	3,400	900	AAF-5126
	1	巡邏車	4	10206	1998			1,224	24.1	29,498	23,000	3,400	900	AAF-5127
	1	巡邏車	4	10206	1998			1,224	24.1	29,498	23,000	3,400	900	AAF-5130
	1	巡邏車	4	10211	1998			1,224	24.1	29,498	23,000	3,400	900	AFG-2193
	1	巡邏車	4	10307	2359			1,224	24.1	29,498	23,000	3,400	900	AGL-7732
	1	巡邏車	4	10307	2359			1,224	24.1	29,498	23,000	3,400	900	AGL-7750
	1	巡邏車	4	10307	2359			1,224	24.1	29,498	23,000	3,400	900	AGL-7751
	1	巡邏車	4	10307	2359			1,224	24.1	29,498	23,000	3,400	900	AGL-7752
	1	巡邏車	4	10407	2359			1,224	24.1	29,498	23,000	3,400	900	ANA-1152
	1	巡邏車	4	10407	2359			1,224	24.1	29,498	23,000	3,400	900	ANA-1156
	1	巡邏車	4	10407	2359			1,224	24.1	29,498	23,000	3,400	900	ANA-1160
	1	巡邏車	4	10407	2359			1,224	24.1	29,498	23,000	3,400	900	ANA-1162
	1	巡邏車	4	10407	2359			1,224	24.1	29,498	23,000	3,400	900	ANA-1163
	1	巡邏車	4	10507	2359			1,224	24.1	29,498	19,140	3,400	900	ANY-9103
	1	巡邏車	4	10507	2359			1,224	24.1	29,498	19,140	3,400	900	ANY-9107
	1	巡邏車	4	10607	2359			1,224	24.1	29,498	19,140	3,400	450	AKN-5729
	1	巡邏車	4	10810	2359			1,224	24.1	29,498	13,920	3,400	450	BEJ-0980
	1	巡邏車	4	10906	2359			1,224	24.1	29,498	4,814	3,400	450	BFV-3897

臺北市政府警察局信義分局

公務車輛明細表

中華民國110年度

單位：新臺幣元

業務計畫 及工作計 畫名稱	車輛 數	車輛 種類	乘客 人數 (不含 司機)	購置 年月	汽缸總 排氣量 (立方 公分)	牌照稅 (全年)	燃料使 用費 (全年)	油料費(全年)			養 護 費	車輛 保 險 費	車輛 檢 驗 費	備註
								數量 (公升)	單價 (元)	金額				
	1	巡邏車	4	10906	2359			1,224	24.1	29,498	4,814	3,400	450	BFV-3901
	1	巡邏車	4	10906	2359			1,224	24.1	29,498	4,814	3,400	450	BFV-3902
	1	巡邏車	4	11007	2378			1,224	24.1	29,498	4,814	3,400	450	6952-UX(110年 度汰換)
	1	巡邏車	4	11007	2378			1,224	24.1	29,498	4,814	3,400	450	6953-UX(110年 度汰換)
	1	巡邏車	4	11007	2378			1,224	24.1	29,498	4,814	3,400	450	6960-UX(110年 度汰換)
	1	偵防機車	1	10205	150		600	180	24.1	4,338	1,620	1,311		ADQ-3020
	1	偵防機車	1	10205	150		600	180	24.1	4,338	1,620	1,311		ADQ-3066
	1	偵防機車	1	10205	150		600	180	24.1	4,338	1,620	1,311		ADQ-3067
	1	偵防機車	1	10205	150		600	180	24.1	4,338	1,620	1,311		ADQ-3099
	1	偵防機車	1	10207	150		600	180	24.1	4,338	1,620	1,311		ADQ-7632
	1	偵防機車	1	10207	150		600	180	24.1	4,338	1,620	1,311		ADQ-7633
	1	偵防機車	1	10207	150		600	180	24.1	4,338	1,620	1,311		ADQ-7635
	1	偵防機車	1	10207	150		600	180	24.1	4,338	1,620	1,311		ADQ-7636
	1	偵防機車	1	10207	150		600	180	24.1	4,338	1,620	1,311		ADQ-7637
	1	偵防機車	1	10207	150		600	180	24.1	4,338	1,620	1,311		ADQ-7638
	1	偵防機車	1	10207	150		600	180	24.1	4,338	1,620	1,311		ADQ-7639
	1	偵防機車	1	10207	150		600	180	24.1	4,338	1,620	1,311		ADQ-7650
	1	偵防機車	1	10207	150		600	180	24.1	4,338	1,620	1,311		ADQ-7651

臺北市政府警察局信義分局

公務車輛明細表

中華民國110年度

單位：新臺幣元

業務計畫 及工作計 畫名稱	車輛 數	車輛 種類	乘客 人數 (不含 司機)	購置 年月	汽缸總 排氣量 (立方 公分)	牌照稅 (全年)	燃料使 用費 (全年)	油料費(全年)			養 護 費	車輛 保 險 費	車輛 檢 驗 費	備註
								數量 (公升)	單價 (元)	金額				
	1	偵防機車	1	10207	150		600	180	24.1	4,338	1,620	1,311	ADQ-7767	
	1	偵防機車	1	10207	150		600	180	24.1	4,338	1,620	1,311	ADQ-7768	
	1	偵防機車	1	10207	150		600	180	24.1	4,338	1,620	1,311	ADQ-7769	
	1	偵防機車	1	10207	150		600	180	24.1	4,338	1,620	1,311	ADQ-7770	
	1	偵防機車	1	10207	150		600	180	24.1	4,338	1,620	1,311	ADQ-7771	
	1	偵防機車	1	10207	150		600	180	24.1	4,338	1,620	1,311	ADQ-7772	
	1	偵防機車	1	10207	150		600	180	24.1	4,338	1,620	1,311	ADQ-7780	
	1	偵防機車	1	10207	150		600	180	24.1	4,338	1,620	1,311	ADQ-7781	
	1	偵防機車	1	10207	150		600	180	24.1	4,338	1,620	1,311	ADQ-7783	
	1	偵防機車	1	10207	150		600	180	24.1	4,338	1,620	1,311	ADQ-7785	
	1	偵防機車	1	10207	150		600	180	24.1	4,338	1,620	1,311	ADQ-7901	
	1	偵防機車	1	10207	150		600	180	24.1	4,338	1,620	1,311	ADQ-8012	
	1	偵防機車	1	10207	150		600	180	24.1	4,338	1,620	1,311	ADQ-8080	
	1	偵防機車	1	10207	150		600	180	24.1	4,338	1,620	1,311	ADQ-8082	
	1	偵防機車	1	10207	150		600	180	24.1	4,338	1,620	1,311	ADQ-8083	
	1	偵防機車	1	10207	150		600	180	24.1	4,338	1,620	1,311	ADQ-8086	
	1	偵防機車	1	10207	150		600	180	24.1	4,338	1,620	1,311	ADQ-8090	
	1	偵防機車	1	10207	150		600	180	24.1	4,338	1,620	1,311	ADQ-8092	

臺北市政府警察局信義分局

公務車輛明細表

中華民國110年度

單位：新臺幣元

業務計畫 及工作計 畫名稱	車輛 數	車輛 種類	乘客 人數 (不含 司機)	購置 年月	汽缸總 排氣量 (立方 公分)	牌照稅 (全年)	燃料使 用費 (全年)	油料費(全年)			養 護 費	車輛 保 險 費	車輛 檢 驗 費	備註
								數量 (公升)	單價 (元)	金額				
	1	偵防機車	1	10207	150		600	180	24.1	4,338	1,620	1,311		ADQ-8095
	1	偵防機車	1	10207	150		600	180	24.1	4,338	1,620	1,311		ADQ-8096
	1	偵防機車	1	10207	150		600	180	24.1	4,338	1,620	1,311		ADQ-8098
	1	偵防機車	1	10507	149		600	180	24.1	4,338	1,620	1,311		MGN-7358
	1	偵防機車	1	10507	149		600	180	24.1	4,338	1,620	1,311		MGN-7359
	1	偵防機車	1	10609	149		600	180	24.1	4,338	1,620	1,311		MJU-5508
	1	偵防機車	1	10609	149		600	180	24.1	4,338	1,620	1,311		MJU-5509
	1	偵防機車	1	10609	149		600	180	24.1	4,338	1,620	1,311		MJU-5510
	1	偵防機車	1	10609	149		600	180	24.1	4,338	1,620	1,311		MJU-5511
	1	巡邏機車	1	10205	150			180	24.1	4,338	2,300	1,311		ADQ-3622
	1	巡邏機車	1	10205	150			180	24.1	4,338	2,300	1,311		ADQ-3623
	1	巡邏機車	1	10205	150			180	24.1	4,338	2,300	1,311		ADQ-3625
	1	巡邏機車	1	10205	150			180	24.1	4,338	2,300	1,311		ADQ-3627
	1	巡邏機車	1	10205	150			180	24.1	4,338	2,300	1,311		ADQ-3631
	1	巡邏機車	1	10205	150			180	24.1	4,338	2,300	1,311		ADQ-3632
	1	巡邏機車	1	10205	150			180	24.1	4,338	2,300	1,311		ADQ-3651
	1	巡邏機車	1	10205	150			180	24.1	4,338	2,300	1,311		ADQ-3653
	1	巡邏機車	1	10205	150			180	24.1	4,338	2,300	1,311		ADQ-3655

臺北市政府警察局信義分局

公務車輛明細表

中華民國110年度

單位：新臺幣元

業務計畫 及工作計 畫名稱	車輛 數	車輛 種類	乘客 人數 (不含 司機)	購置 年月	汽缸總 排氣量 (立方 公分)	牌照稅 (全年)	燃料使 用費 (全年)	油料費(全年)			養 護 費	車輛 保險 費	車輛 檢驗 費	備註
								數量 (公升)	單價 (元)	金額				
	1	巡邏機車	1	10205	150			180	24.1	4,338	2,300	1,311		ADQ-3656
	1	巡邏機車	1	10205	150			180	24.1	4,338	2,300	1,311		ADQ-3657
	1	巡邏機車	1	10205	150			180	24.1	4,338	2,300	1,311		ADQ-3658
	1	巡邏機車	1	10205	150			180	24.1	4,338	2,300	1,311		ADQ-3659
	1	巡邏機車	1	10205	150			180	24.1	4,338	2,300	1,311		ADQ-3660
	1	巡邏機車	1	10205	150			180	24.1	4,338	2,300	1,311		ADQ-3661
	1	巡邏機車	1	10205	150			180	24.1	4,338	2,300	1,311		ADQ-3662
	1	巡邏機車	1	10205	150			180	24.1	4,338	2,300	1,311		ADQ-3663
	1	巡邏機車	1	10205	150			180	24.1	4,338	2,300	1,311		ADQ-3665
	1	巡邏機車	1	10205	150			180	24.1	4,338	2,300	1,311		ADQ-3666
	1	巡邏機車	1	10207	149			180	24.1	4,338	2,300	1,311		ADR-0016
	1	巡邏機車	1	10207	149			180	24.1	4,338	2,300	1,311		ADR-0017
	1	巡邏機車	1	10207	149			180	24.1	4,338	2,300	1,311		ADR-0018
	1	巡邏機車	1	10207	149			180	24.1	4,338	2,300	1,311		ADR-0019
	1	巡邏機車	1	10207	149			180	24.1	4,338	2,300	1,311		ADR-0020
	1	巡邏機車	1	10207	149			180	24.1	4,338	2,300	1,311		ADR-0021
	1	巡邏機車	1	10207	149			180	24.1	4,338	2,300	1,311		ADR-0022
	1	巡邏機車	1	10207	149			180	24.1	4,338	2,300	1,311		ADR-0023

臺北市政府警察局信義分局

公務車輛明細表

中華民國110年度

單位：新臺幣元

業務計畫 及工作計 畫名稱	車輛 數	車輛 種類	乘客 人數 (不含 司機)	購置 年月	汽缸總 排氣量 (立方 公分)	牌照稅 (全年)	燃料使 用費 (全年)	油料費(全年)			養 護 費	車輛 保險 費	車輛 檢驗 費	備註
								數量 (公升)	單價 (元)	金額				
	1	巡邏機車	1	10207	149			180	24.1	4,338	2,300	1,311		ADR-0025
	1	巡邏機車	1	10207	149			180	24.1	4,338	2,300	1,311		ADR-0026
	1	巡邏機車	1	10207	149			180	24.1	4,338	2,300	1,311		ADR-0027
	1	巡邏機車	1	10207	149			180	24.1	4,338	2,300	1,311		ADR-0028
	1	巡邏機車	1	10207	149			180	24.1	4,338	2,300	1,311		ADR-0029
	1	巡邏機車	1	10207	149			180	24.1	4,338	2,300	1,311		ADR-0030
	1	巡邏機車	1	10207	149			180	24.1	4,338	2,300	1,311		ADR-0032
	1	巡邏機車	1	10207	149			180	24.1	4,338	2,300	1,311		ADR-0033
	1	巡邏機車	1	10207	149			180	24.1	4,338	2,300	1,311		ADR-0035
	1	巡邏機車	1	10207	149			180	24.1	4,338	2,300	1,311		ADR-0036
	1	巡邏機車	1	10207	149			180	24.1	4,338	2,300	1,311		ADR-0037
	1	巡邏機車	1	10207	149			180	24.1	4,338	2,300	1,311		ADR-0038
	1	巡邏機車	1	10207	149			180	24.1	4,338	2,300	1,311		ADR-0039
	1	巡邏機車	1	10207	149			180	24.1	4,338	2,300	1,311		ADR-0050
	1	巡邏機車	1	10207	149			180	24.1	4,338	2,300	1,311		ADR-0051
	1	巡邏機車	1	10207	149			180	24.1	4,338	2,300	1,311		ADR-0052
	1	巡邏機車	1	10207	149			180	24.1	4,338	2,300	1,311		ADR-0053
	1	巡邏機車	1	10207	149			180	24.1	4,338	2,300	1,311		ADR-0056

臺北市政府警察局信義分局

公務車輛明細表

中華民國110年度

單位：新臺幣元

業務計畫 及工作計 畫名稱	車輛 數	車輛 種類	乘客 人數 (不含 司機)	購置 年月	汽缸總 排氣量 (立方 公分)	牌照稅 (全年)	燃料使 用費 (全年)	油料費(全年)			養 護 費	車輛 保 險 費	車輛 檢 驗 費	備註
								數量 (公升)	單價 (元)	金額				
	1	巡邏機車	1	10207	149			180	24.1	4,338	2,300	1,311		ADR-0057
	1	巡邏機車	1	10207	149			180	24.1	4,338	2,300	1,311		ADR-0058
	1	巡邏機車	1	10207	149			180	24.1	4,338	2,300	1,311		ADR-0059
	1	巡邏機車	1	10207	149			180	24.1	4,338	2,300	1,311		ADR-0060
	1	巡邏機車	1	10207	149			180	24.1	4,338	2,300	1,311		ADR-0061
	1	巡邏機車	1	10207	149			180	24.1	4,338	2,300	1,311		ADR-0062
	1	巡邏機車	1	10207	149			180	24.1	4,338	2,300	1,311		ADR-0063
	1	巡邏機車	1	10207	149			180	24.1	4,338	2,300	1,311		ADR-0065
	1	巡邏機車	1	10207	149			180	24.1	4,338	2,300	1,311		ADR-0066
	1	巡邏機車	1	10207	149			180	24.1	4,338	2,300	1,311		ADR-0068
	1	巡邏機車	1	10207	149			180	24.1	4,338	2,300	1,311		ADR-0069
	1	巡邏機車	1	10207	149			180	24.1	4,338	2,300	1,311		ADR-0070
	1	巡邏機車	1	10207	149			180	24.1	4,338	2,300	1,311		ADR-0071
	1	巡邏機車	1	10207	149			180	24.1	4,338	2,300	1,311		ADR-0075
	1	巡邏機車	1	10207	149			180	24.1	4,338	2,300	1,311		ADR-0076
	1	巡邏機車	1	10207	149			180	24.1	4,338	2,300	1,311		ADR-0077
	1	巡邏機車	1	10207	149			180	24.1	4,338	2,300	1,311		ADR-0078
	1	巡邏機車	1	10207	149			180	24.1	4,338	2,300	1,311		ADR-0079

臺北市政府警察局信義分局

公務車輛明細表

中華民國110年度

單位：新臺幣元

業務計畫 及工作計 畫名稱	車輛 數	車輛 種類	乘客 人數 (不含 司機)	購置 年月	汽缸總 排氣量 (立方 公分)	牌照稅 (全年)	燃料使 用費 (全年)	油料費(全年)			養 護 費	車輛 保險 費	車輛 檢驗 費	備註
								數量 (公升)	單價 (元)	金額				
	1	巡邏機車	1	10207	149			180	24.1	4,338	2,300	1,311		ADR-0080
	1	巡邏機車	1	10207	149			180	24.1	4,338	2,300	1,311		ADR-0082
	1	巡邏機車	1	10207	149			180	24.1	4,338	2,300	1,311		ADR-0087
	1	巡邏機車	1	10207	149			180	24.1	4,338	2,300	1,311		ADR-0088
	1	巡邏機車	1	10207	149			180	24.1	4,338	2,300	1,311		ADR-0089
	1	巡邏機車	1	10207	149			180	24.1	4,338	2,300	1,311		ADR-0091
	1	巡邏機車	1	10207	149			180	24.1	4,338	2,300	1,311		ADR-0092
	1	巡邏機車	1	10207	149			180	24.1	4,338	2,300	1,311		ADR-0098
	1	巡邏機車	1	10207	149			180	24.1	4,338	2,300	1,311		ADR-0099
	1	巡邏機車	1	10207	149			180	24.1	4,338	2,300	1,311		ADR-0100
	1	巡邏機車	1	10207	149			180	24.1	4,338	2,300	1,311		ADR-0101
	1	巡邏機車	1	10207	149			180	24.1	4,338	2,300	1,311		ADR-0102
	1	巡邏機車	1	10207	149			180	24.1	4,338	2,300	1,311		ADR-0103
	1	巡邏機車	1	10207	149			180	24.1	4,338	2,300	1,311		ADR-0105
	1	巡邏機車	1	10207	149			180	24.1	4,338	2,300	1,311		ADR-0106
	1	巡邏機車	1	10209	149			180	24.1	4,338	2,300	1,311		AEP-2867
	1	巡邏機車	1	10209	149			180	24.1	4,338	2,300	1,311		AEP-2869
	1	巡邏機車	1	10209	149			180	24.1	4,338	2,300	1,311		AEP-2870

臺北市政府警察局信義分局

公務車輛明細表

中華民國110年度

單位：新臺幣元

業務計畫 及工作計 畫名稱	車輛 數	車輛 種類	乘客 人數 (不含 司機)	購置 年月	汽缸總 排氣量 (立方 公分)	牌照稅 (全年)	燃料使 用費 (全年)	油料費(全年)			養 護 費	車輛 保險 費	車輛 檢驗 費	備註
								數量 (公升)	單價 (元)	金額				
	1	巡邏機車	1	10209	149			180	24.1	4,338	2,300	1,311		AEP-2871
	1	巡邏機車	1	10209	149			180	24.1	4,338	2,300	1,311		AEP-2872
	1	巡邏機車	1	10209	149			180	24.1	4,338	2,300	1,311		AEP-2873
	1	巡邏機車	1	10209	149			180	24.1	4,338	2,300	1,311		AEP-2875
	1	巡邏機車	1	10209	149			180	24.1	4,338	2,300	1,311		AEP-2876
	1	巡邏機車	1	10209	149			180	24.1	4,338	2,300	1,311		AEP-2877
	1	巡邏機車	1	10507	149			180	24.1	4,338	2,300	1,311		MGN-7160
	1	巡邏機車	1	10507	149			180	24.1	4,338	2,300	1,311		MGN-7161
	1	巡邏機車	1	10507	149			180	24.1	4,338	2,300	1,311		MGN-7162
	1	巡邏機車	1	10507	149			180	24.1	4,338	2,300	1,311		MGN-7163
	1	巡邏機車	1	10507	149			180	24.1	4,338	2,300	1,311		MGN-7165
	1	巡邏機車	1	10507	149			180	24.1	4,338	2,300	1,311		MGN-7166
	1	巡邏機車	1	10507	149			180	24.1	4,338	2,300	1,311		MGN-7167
	1	巡邏機車	1	10507	149			180	24.1	4,338	2,300	1,311		MGN-7169
	1	巡邏機車	1	10507	149			180	24.1	4,338	2,300	1,311		MGN-7170
	1	巡邏機車	1	10507	149			180	24.1	4,338	2,300	1,311		MGN-7171
	1	巡邏機車	1	10609	149			180	24.1	4,338	2,300	1,311		MJU-5891
	1	巡邏機車	1	10609	149			180	24.1	4,338	2,300	1,311		MJU-5892

臺北市政府警察局信義分局

公務車輛明細表

中華民國110年度

單位：新臺幣元

業務計畫 及工作計 畫名稱	車輛 數	車輛 種類	乘客 人數 (不含 司機)	購置 年月	汽缸總 排氣量 (立方 公分)	牌照稅 (全年)	燃料使 用費 (全年)	油料費(全年)			養 護 費	車輛 保 險 費	車輛 檢 驗 費	備註
								數量 (公升)	單價 (元)	金額				
	1	巡邏機車	1	10609	149			180	24.1	4,338	2,300	1,311		MJU-5893
	1	巡邏機車	1	10609	149			180	24.1	4,338	2,300	1,311		MJU-5895
	1	巡邏機車	1	10609	149			180	24.1	4,338	2,300	1,311		MJU-5896
	1	巡邏機車	1	10609	149			180	24.1	4,338	2,300	1,311		MJU-5897
	1	巡邏機車	1	10609	149			180	24.1	4,338	2,300	1,311		MJU-5898
	1	巡邏機車	1	10609	149			180	24.1	4,338	2,300	1,311		MJU-5900
	1	巡邏機車	1	10609	149			180	24.1	4,338	2,300	1,311		MJU-5901
	1	巡邏機車	1	10609	149			180	24.1	4,338	2,300	1,311		MJU-5902
	1	巡邏機車	1	10609	149			180	24.1	4,338	2,300	1,311		MJU-5903
	1	巡邏機車	1	10609	149			180	24.1	4,338	2,300	1,311		MJU-5905
	1	巡邏機車	1	10609	149			180	24.1	4,338	2,300	1,311		MJU-5906
	1	巡邏機車	1	10609	149			180	24.1	4,338	2,300	1,311		MJU-5907
	1	巡邏機車	1	10609	149			180	24.1	4,338	2,300	1,311		MJU-5908
	1	巡邏機車	1	10609	149			180	24.1	4,338	2,300	1,311		MJU-5910
	1	巡邏機車	1	10609	149			180	24.1	4,338	2,300	1,311		MJU-5911
	1	巡邏機車	1	10609	149			180	24.1	4,338	2,300	1,311		MJU-5912
	1	巡邏機車	1	10708	149			180	24.1	4,338	2,300	1,311		MTP-0279
	1	巡邏機車	1	10708	149			180	24.1	4,338	2,300	1,311		MTP-0281

臺北市政府警察局信義分局

公務車輛明細表

中華民國110年度

單位：新臺幣元

業務計畫 及工作計 畫名稱	車輛 數	車輛 種類	乘客 人數 (不含 司機)	購置 年月	汽缸總 排氣量 (立方 公分)	牌照稅 (全年)	燃料使 用費 (全年)	油料費(全年)			養 護 費	車輛 保險 費	車輛 檢驗 費	備註
								數量 (公升)	單價 (元)	金額				
	1	巡邏機車	1	10708	149			180	24.1	4,338	2,300	1,311		MTP-0282
	1	巡邏機車	1	10708	149			180	24.1	4,338	2,300	1,311		MTP-0283
	1	巡邏機車	1	10708	149			180	24.1	4,338	2,300	1,311		MTP-0287
	1	巡邏機車	1	10708	149			180	24.1	4,338	2,300	1,311		MTP-0290
	1	巡邏機車	1	10708	149			180	24.1	4,338	2,300	1,311		MTP-0291
	1	巡邏機車	1	10708	149			180	24.1	4,338	2,300	1,311		MTP-0293
	1	巡邏機車	1	10708	149			180	24.1	4,338	2,300	1,311		MTP-0295
	1	巡邏機車	1	10708	149			180	24.1	4,338	2,300	1,311		MTP-0296
	1	巡邏機車	1	10708	149			180	24.1	4,338	2,300	1,311		MTP-0297
	1	巡邏機車	1	10708	149			180	24.1	4,338	2,300	1,311		MTP-0298
	1	巡邏機車	1	10708	149			180	24.1	4,338	2,300	1,311		MTP-0299
	1	巡邏機車	1	10708	149			180	24.1	4,338	2,300	1,311		MTP-0300
	1	巡邏機車	1	10708	149			180	24.1	4,338	2,300	1,311		MTP-0301
	1	巡邏機車	1	10708	149			180	24.1	4,338	2,300	1,311		MTP-0302
	1	巡邏機車	1	10708	149			180	24.1	4,338	2,300	1,311		MTP-0303
	1	巡邏機車	1	10708	149			180	24.1	4,338	2,300	1,311		MTP-0306
	1	巡邏機車	1	10708	149			180	24.1	4,338	2,300	1,311		MTP-0307
	1	巡邏機車	1	10708	149			180	24.1	4,338	2,300	1,311		MTP-0308

臺北市政府警察局信義分局

公務車輛明細表

中華民國110年度

單位：新臺幣元

業務計畫 及工作計 畫名稱	車輛 數	車輛 種類	乘客 人數 (不含 司機)	購置 年月	汽缸總 排氣量 (立方 公分)	牌照稅 (全年)	燃料使 用費 (全年)	油料費(全年)			養 護 費	車輛 保 險 費	車輛 檢 驗 費	備註
								數量 (公升)	單價 (元)	金額				
	1	巡邏機車	1	10708	149			180	24.1	4,338	2,300	1,311		MTP-0309
	1	巡邏機車	1	10708	149			180	24.1	4,338	2,300	1,311		MTP-0310
	1	巡邏機車	1	10708	149			180	24.1	4,338	2,300	1,311		MTP-0312
	1	巡邏機車	1	10708	149			180	24.1	4,338	2,300	1,311		MTP-0313
	1	巡邏機車	1	10807	逾5馬力 (hp)						2,300	1,311		EMW-2897(電動 機車)
	1	巡邏機車	1	10807	逾5馬力 (hp)						2,300	1,311		EMW-2898(電動 機車)
	1	巡邏機車	1	10807	逾5馬力 (hp)						2,300	1,311		EMW-2900(電動 機車)
	1	巡邏機車	1	10807	逾5馬力 (hp)						2,300	1,311		EMW-2901(電動 機車)
	1	巡邏機車	1	10807	逾5馬力 (hp)						2,300	1,311		EMW-2902(電動 機車)
	1	巡邏機車	1	10807	逾5馬力 (hp)						2,300	1,311		EMW-2903(電動 機車)
	1	巡邏機車	1	10807	逾5馬力 (hp)						2,300	1,311		EMW-2905(電動 機車)
	1	巡邏機車	1	10807	逾5馬力 (hp)						2,300	1,311		EMW-2906(電動 機車)
	1	巡邏機車	1	10807	逾5馬力 (hp)						2,300	1,311		EMW-2907(電動 機車)
	1	巡邏機車	1	10807	逾5馬力 (hp)						2,300	1,311		EMW-2908(電動 機車)
	1	巡邏機車	1	10807	逾5馬力 (hp)						2,300	1,311		EMW-2909(電動 機車)
	1	巡邏機車	1	10807	逾5馬力 (hp)						2,300	1,311		EMW-2910(電動 機車)
	1	巡邏機車	1	10807	逾5馬力 (hp)						2,300	1,311		EMW-2911(電動 機車)
	1	巡邏機車	1	10807	逾5馬力 (hp)						2,300	1,311		EMW-2912(電動 機車)

臺北市政府警察局信義分局

公務車輛明細表

中華民國110年度

單位：新臺幣元

業務計畫 及工作計 畫名稱	車輛 數	車輛 種類	乘客 人數 (不含 司機)	購置 年月	汽缸總 排氣量 (立方 公分)	牌照稅 (全年)	燃料使 用費 (全年)	油料費(全年)			養 護 費	車輛 保 險 費	車輛 檢 驗 費	備註
								數量 (公升)	單價 (元)	金額				
	1	巡邏機車	1	10807	逾5馬力 (hp)						2,300	1,311		EMW-2913(電動機車)
	1	巡邏機車	1	10807	逾5馬力 (hp)						2,300	1,311		EMW-2915(電動機車)
	1	巡邏機車	1	10807	逾5馬力 (hp)						2,300	1,311		EMW-2916(電動機車)
	1	巡邏機車	1	10807	逾5馬力 (hp)						2,300	1,311		EMW-2917(電動機車)
	1	巡邏機車	1	10807	逾5馬力 (hp)						2,300	1,311		EMW-2918(電動機車)
	1	巡邏機車	1	10807	逾5馬力 (hp)						2,300	1,311		EMW-2919(電動機車)
	1	巡邏機車	1	10807	逾5馬力 (hp)						2,300	1,311		EMW-2920(電動機車)
	1	巡邏機車	1	10807	逾5馬力 (hp)						2,300	1,311		EMW-2921(電動機車)
	1	巡邏機車	1	10807	逾5馬力 (hp)						2,300	1,311		EMW-2922(電動機車)
	1	巡邏機車	1	10807	逾5馬力 (hp)						2,300	1,311		EMW-2923(電動機車)
	1	巡邏機車	1	10807	逾5馬力 (hp)						2,300	1,311		EMW-2925(電動機車)
	1	巡邏機車	1	10807	逾5馬力 (hp)						2,300	1,311		EMW-2926(電動機車)
	1	巡邏機車	1	10807	逾5馬力 (hp)						2,300	1,311		EMW-2927(電動機車)
	1	巡邏機車	1	10807	逾5馬力 (hp)						2,300	1,311		EMW-2928(電動機車)
	1	巡邏機車	1	10807	逾5馬力 (hp)						2,300	1,311		EMW-2929(電動機車)
	1	巡邏機車	1	10807	逾5馬力 (hp)						2,300	1,311		EMW-2930(電動機車)
	1	巡邏機車	1	10807	逾5馬力 (hp)						2,300	1,311		EMW-2931(電動機車)
	1	巡邏機車	1	10807	逾5馬力 (hp)						2,300	1,311		EMW-2932(電動機車)

臺北市政府警察局信義分局

公務車輛明細表

中華民國110年度

單位：新臺幣元

業務計畫及工作計畫名稱	車輛數	車輛種類	乘客人數(不含司機)	購置年月	汽缸總排氣量(立方公分)	牌照稅(全年)	燃料使用費(全年)	油料費(全年)			養護費	車輛保險費	車輛檢驗費	備註
								數量(公升)	單價(元)	金額				
	1	巡邏機車	1	10807	逾5馬力 (hp)						2,300	1,311		EMW-2933(電動機車)
	1	巡邏機車	1	10807	逾5馬力 (hp)						2,300	1,311		EMW-2935(電動機車)
	1	巡邏機車	1	10807	逾5馬力 (hp)						2,300	1,311		EMW-2936(電動機車)
	1	巡邏機車	1	10807	逾5馬力 (hp)						2,300	1,311		EMW-2937(電動機車)
	1	巡邏機車	1	10807	逾5馬力 (hp)						2,300	1,311		EMW-2938(電動機車)
	1	巡邏機車	1	10807	逾5馬力 (hp)						2,300	1,311		EMW-2939(電動機車)
	1	巡邏機車	1	10807	逾5馬力 (hp)						2,300	1,311		EMW-2950(電動機車)
	1	巡邏機車	1	10807	逾5馬力 (hp)						2,300	1,311		EMW-2951(電動機車)
	1	巡邏機車	1	10907	150						2,300	1,311		196-HUW(109年度汰換)
	1	巡邏機車	1	10907	150						2,300	1,311		197-HUW(109年度汰換)
	1	巡邏機車	1	10907	150						2,300	1,311		198-HUW(109年度汰換)
	1	巡邏機車	1	10907	150						2,300	1,311		199-HUW(109年度汰換)
	1	巡邏機車	1	10907	150						2,300	1,311		200-HUW(109年度汰換)
	1	巡邏機車	1	10907	150						2,300	1,311		201-HUW(109年度汰換)
	1	巡邏機車	1	10907	150						2,300	1,311		202-HUW(109年度汰換)
	1	巡邏機車	1	10907	150						2,300	1,311		203-HUW(109年度汰換)
	1	巡邏機車	1	10907	150						2,300	1,311		205-HUW(109年度汰換)
	1	巡邏機車	1	10907	150						2,300	1,311		206-HUW(109年度汰換)

臺北市政府警察局信義分局

公務車輛明細表

中華民國110年度

單位：新臺幣元

業務計畫 及工作計 畫名稱	車輛 數	車輛 種類	乘客 人數 (不含 司機)	購置 年月	汽缸總 排氣量 (立方 公分)	牌照稅 (全年)	燃料使 用費 (全年)	油料費(全年)			養 護 費	車輛 保 險 費	車輛 檢 驗 費	備註
								數量 (公升)	單價 (元)	金額				
	1	巡邏機車	1	10907	150						2,300	1,311		207-HUW(109年 度汰換)
	1	巡邏機車	1	10907	150						2,300	1,311		208-HUW(109年 度汰換)
	1	巡邏機車	1	10907	150						2,300	1,311		216-HUW(109年 度汰換)
	1	巡邏機車	1	10907	150						2,300	1,311		217-HUW(109年 度汰換)
	1	巡邏機車	1	10907	150						2,300	1,311		218-HUW(109年 度汰換)
	1	巡邏機車	1	10907	150						2,300	1,311		219-HUW(109年 度汰換)
	1	巡邏機車	1	10907	150						2,300	1,311		220-HUW(109年 度汰換)
	1	巡邏機車	1	10907	150						2,300	1,311		911-JYA(109年 度汰換)
	1	巡邏機車	1	10907	150						2,300	1,311		912-JYA(109年 度汰換)
	1	巡邏機車	1	10907	150						2,300	1,311		913-JYA(109年 度汰換)
	1	巡邏機車	1	10907	150						2,300	1,311		915-JYA(109年 度汰換)
	1	巡邏機車	1	10907	150						2,300	1,311		917-JYA(109年 度汰換)
	1	巡邏機車	1	10907	150						2,300	1,311		918-JYA(109年 度汰換)
	1	巡邏機車	1	10907	150						2,300	1,311		919-JYA(109年 度汰換)
	1	巡邏機車	1	10907	149						2,300	1,311		ADR-0081(109年 度汰換)
	1	巡邏機車	1	10907	149						2,300	1,311		ADR-0085(109年 度汰換)
	1	巡邏機車	1	10907	149						2,300	1,311		ADR-0086(109年 度汰換)
	1	巡邏機車	1	11007	150				105	24.1	2,531	2,300	1,311	ADQ-3626(110年 度汰換)

臺北市政府警察局信義分局

公務車輛明細表

中華民國110年度

單位：新臺幣元

業務計畫 及工作計 畫名稱	車輛 數	車輛 種類	乘客 人數 (不含 司機)	購置 年月	汽缸總 排氣量 (立方 公分)	牌照稅 (全年)	燃料使 用費 (全年)	油料費(全年)			養 護 費	車輛 保 險 費	車輛 檢 驗 費	備註
								數量 (公升)	單價 (元)	金額				
	1	巡邏機車	1	11007	150			105	24.1	2,531	2,300	1,311		ADQ-3628(110年 度汰換)
	1	巡邏機車	1	11007	150			105	24.1	2,531	2,300	1,311		ADQ-3629(110年 度汰換)
	1	巡邏機車	1	11007	150			105	24.1	2,531	2,300	1,311		ADQ-3630(110年 度汰換)
	1	巡邏機車	1	11007	150			105	24.1	2,531	2,300	1,311		ADQ-3633(110年 度汰換)
	1	巡邏機車	1	11007	150			105	24.1	2,531	2,300	1,311		ADQ-3635(110年 度汰換)
	1	巡邏機車	1	11007	150			105	24.1	2,531	2,300	1,311		ADQ-3636(110年 度汰換)
	1	巡邏機車	1	11007	150			105	24.1	2,531	2,300	1,311		ADQ-3637(110年 度汰換)
	1	巡邏機車	1	11007	150			105	24.1	2,531	2,300	1,311		ADQ-3638(110年 度汰換)
	1	巡邏機車	1	11007	150			105	24.1	2,531	2,300	1,311		ADQ-3639(110年 度汰換)
	1	巡邏機車	1	11007	150			105	24.1	2,531	2,300	1,311		ADQ-3650(110年 度汰換)
	1	巡邏機車	1	11007	150			105	24.1	2,531	2,300	1,311		ADQ-3652(110年 度汰換)
	1	巡邏機車	1	11007	149			105	24.1	2,531	2,300	1,311		ADR-0031(110年 度汰換)
	1	巡邏機車	1	11007	149			105	24.1	2,531	2,300	1,311		ADR-0067(110年 度汰換)
	1	巡邏機車	1	11007	149			105	24.1	2,531	2,300	1,311		ADR-0072(110年 度汰換)
	1	巡邏機車	1	11007	149			105	24.1	2,531	2,300	1,311		ADR-0073(110年 度汰換)
	1	巡邏機車	1	11007	149			105	24.1	2,531	2,300	1,311		ADR-0083(110年 度汰換)
	1	巡邏機車	1	11007	149			105	24.1	2,531	2,300	1,311		ADR-0090(110年 度汰換)
	1	巡邏機車	1	11007	149			105	24.1	2,531	2,300	1,311		ADR-0093(110年 度汰換)

臺北市政府警察局信義分局

公務車輛明細表

中華民國110年度

單位：新臺幣元

業務計畫及工作計畫名稱	車輛數	車輛種類	乘客人數(不含司機)	購置年月	汽缸總排氣量(立方公分)	牌照稅(全年)	燃料使用費(全年)	油料費(全年)			養護費	車輛保險費	車輛檢驗費	備註
								數量(公升)	單價(元)	金額				
	1	巡邏機車	1	11007	149			105	24.1	2,531	2,300	1,311		ADR-0095(110年度汰換)
	1	巡邏機車	1	11007	149			105	24.1	2,531	2,300	1,311		ADR-0096(110年度汰換)
	1	巡邏機車	1	11007	149			105	24.1	2,531	2,300	1,311		ADR-0097(110年度汰換)
	1	警備、巡邏、偵防用客貨兩用車	7	10407	2198			840	24.1	20,244	23,000	3,400	900	ANA-1270
	1	警備、巡邏、偵防用客貨兩用車	7	10407	2198			840	24.1	20,244	23,000	3,400	900	ANA-1282
	1	警備、巡邏、偵防用客貨兩用車	7	10507	2198			840	24.1	20,244	19,140	3,400	900	ANY-9153
	1	警備、巡邏、偵防用客貨兩用車	7	10811	2198			840	24.1	20,244	13,920	3,400	450	BEJ-9172
	1	警用工程車	2	10704	2351	3,600	7,710	840	24.1	20,244	13,920	3,400	450	AXC-3795
		合計				3,600	31,710			2,083,826	1,427,930	500,948	33,900	

臺北市政府警察局信義分局

新興計畫分年資金需求表

中華民國110年度

單位：新臺幣元

計畫項目	全程計畫 總金額	分年資金需求							備註
		以前年度 預算數	110年度	111年度	112年度	113年度	114年度	115年度以後	
總計	10,609,000	-	530,000	10,079,000	-	-	-	-	
一般建築及設備	10,609,000	-	530,000	10,079,000	-	-	-	-	
營建工程	10,609,000	-	530,000	10,079,000	-	-	-	-	
辦公廳舍及職 務宿舍等整修 工程	10,609,000	-	530,000	10,079,000	-	-	-	-	
廣慈博愛園區 室內裝修工程 分攤款	10,609,000	-	530,000	10,079,000	-	-	-	-	本項工程由臺北市 政府都市發展局主 辦，本分局分攤總 經費為10,609,000 元，本年度編列 530,000元。

臺北市政府警察局信義分局

市政白皮書計畫項目預算編列情形表

篇名：社會照顧與安全

中華民國110年度

單位：新臺幣元

計畫項目	承辦機關	總需求	以前年度預算	109年度預算數	110年度預算數	以後年度需求
合計		801,919,645	572,013,671	114,952,987	114,952,987	
1. 讓治安體統發揮效能，讓市民真正安居樂業		801,919,645	572,013,671	114,952,987	114,952,987	
(1)增加警察的人力及待遇-警勤加給勤務繁重加成	臺北市政府警察局信義分局	按年編列	215,446,636	43,248,749	43,248,749	
(2)增加警察的人力及待遇-警勤加給刑事加成	臺北市政府警察局信義分局	按年編列	14,689,555	3,074,558	3,074,558	
(3)增加警察的人力及待遇-超勤加班費	臺北市政府警察局信義分局	按年編列	341,877,480	68,629,680	68,629,680	

歲出按職能及經

中華民國110

職能別分類	經濟性分類	經常支出							資本支出			
		受僱人員報酬	購買商品及勞務支出	債務利息	土地租金支出	經常移轉			經常支出合計	投資及增資		
						對企業	對非營利及民間機構	對政府		對國外	對營業基金	對非營業特種基金
總計		507,879	29,498						537,377			
01 一般公共事務												
02 防衛												
03 公共秩序與安全		507,879	29,498						537,377			
04 教育												
05 保健												
06 社會安全與福利												
07 住宅及社區服務												
08 娛樂、文化與宗教												
09 燃料與能源												
10 農、林、漁、牧業												
11 礦業、製造業及營造業												
12 運輸及通信												
13 其他經濟服務												
14 環境保護												
15 其他支出												

濟性綜合分類表

年度

單位：新臺幣千元

資本支出													總計	
資本移轉				土地購入	無形資產購入	固定資本形成						資本支出合計		
對企業	對非營利及民間機構	對政府	對國外			住宅	非住宅房屋	營建工程	運輸工具	資訊軟體	其他設備及機器			土地改良
							9,668					169	9,837	547,214
							9,668					169	9,837	547,214